OR
MIN
DO

LXXXIV. G. 4.

LEGATO
Nobile
GIROLAMO CONTARINI
1843.

Classe IV.
Cod. CCCLXVIII.

MSS. ITALIANI
CL. 4 N.° 368
PROVENIENZA:

COLLOCAZIONE
9892

Francesco CAVALLI - Ormindo

M.C.M.
BIBLIOTECA NAZIONALE DI S. MARCO
VENEZIA

Armindo

BIBLIOTECA NAZIONALE MARCIANA VENEZIA

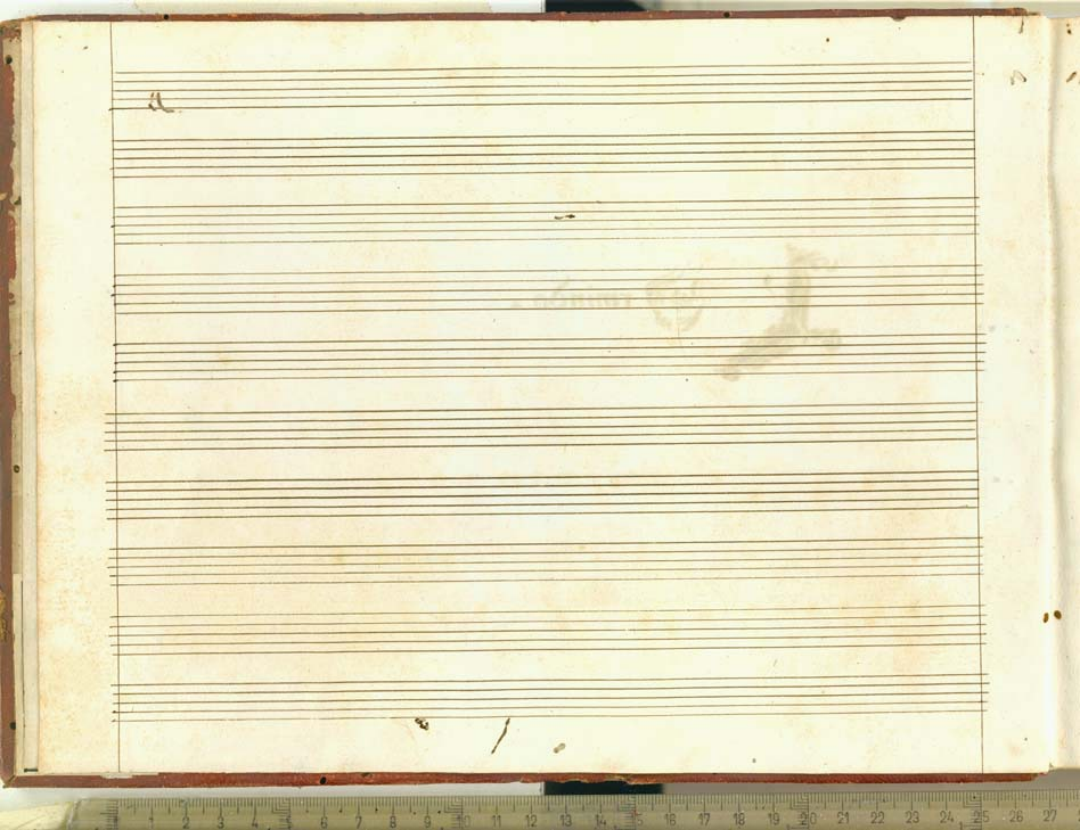

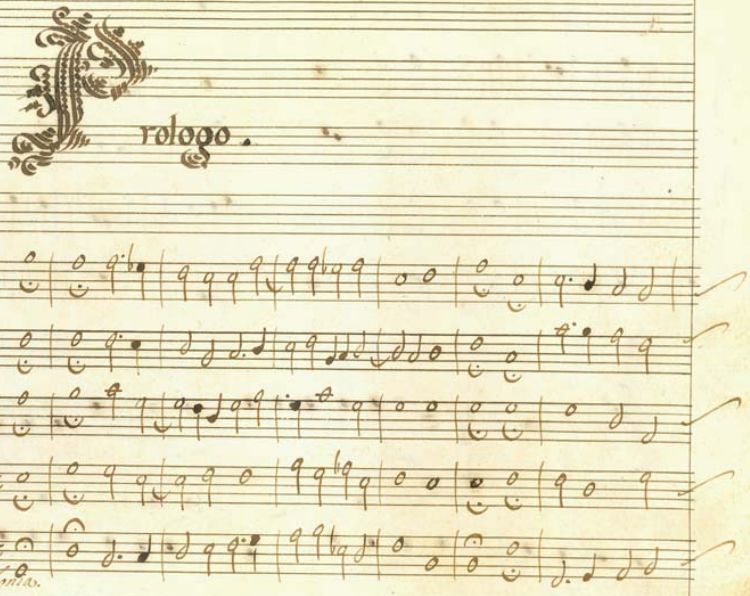
Prologo.
insonio.

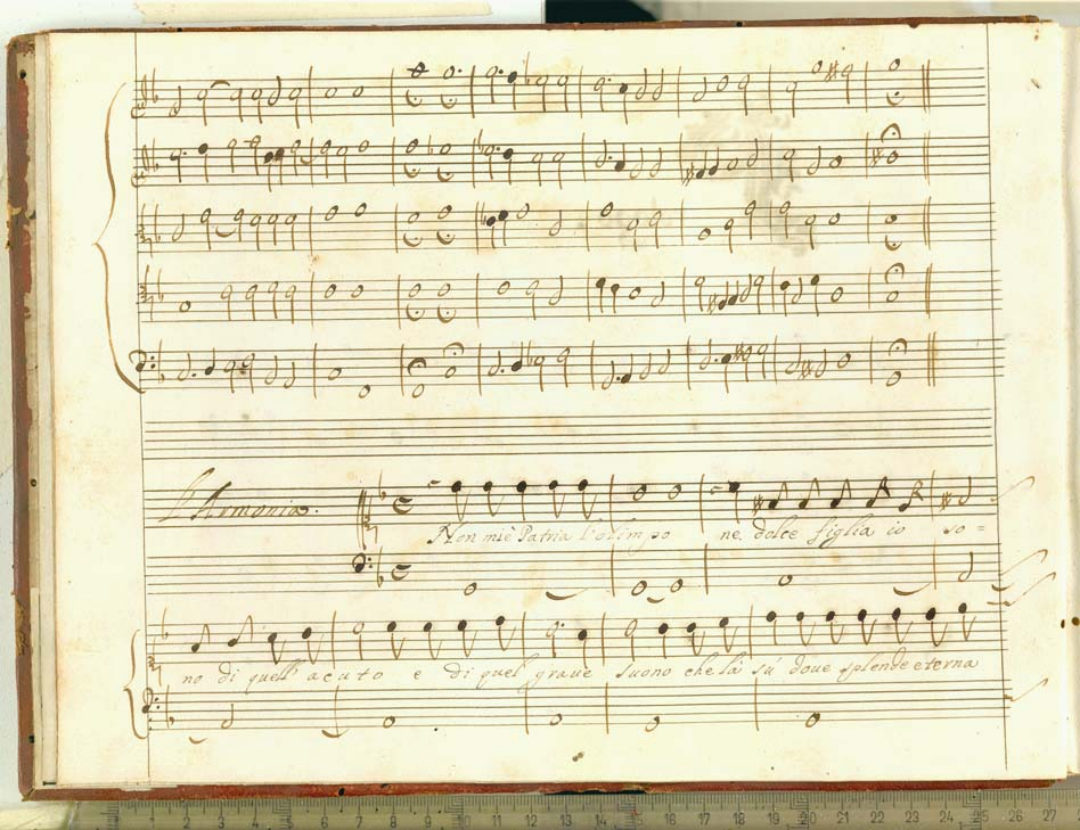
L'Armonia:
Non miè Patria l'Olimpo ne dolce figlia io so =
no di quell'acuto e di quel graue suono che là sù doue splende eterna

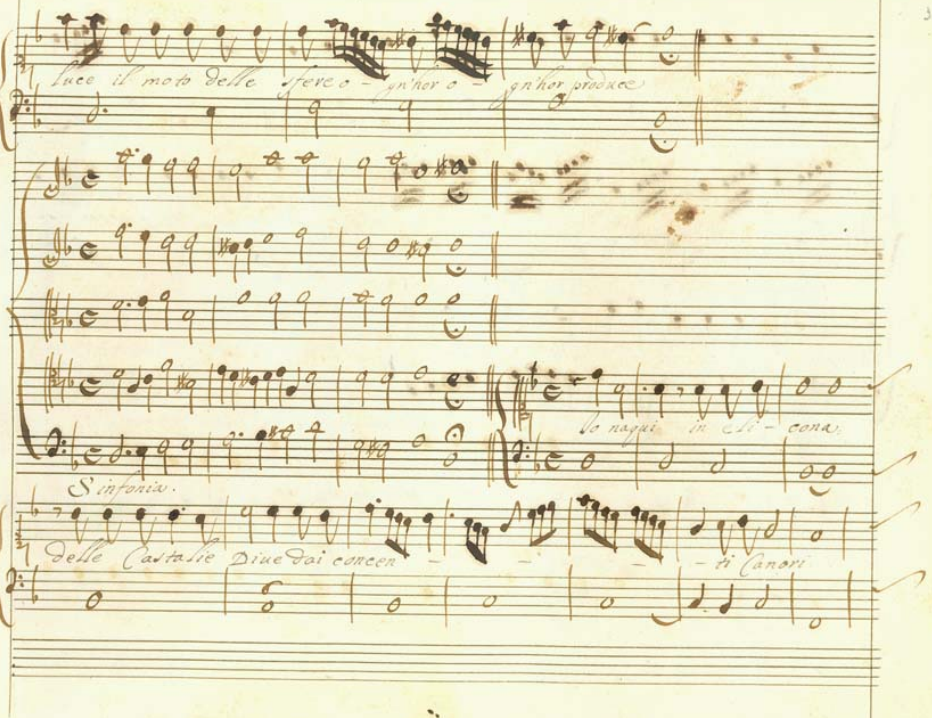

luce il moto delle sfere o - gn'hor o - gn'hor produce

Io naqui in Eli - cona

Sinfonia.

delle Castalie Diue dai concen - - - - ti Canori

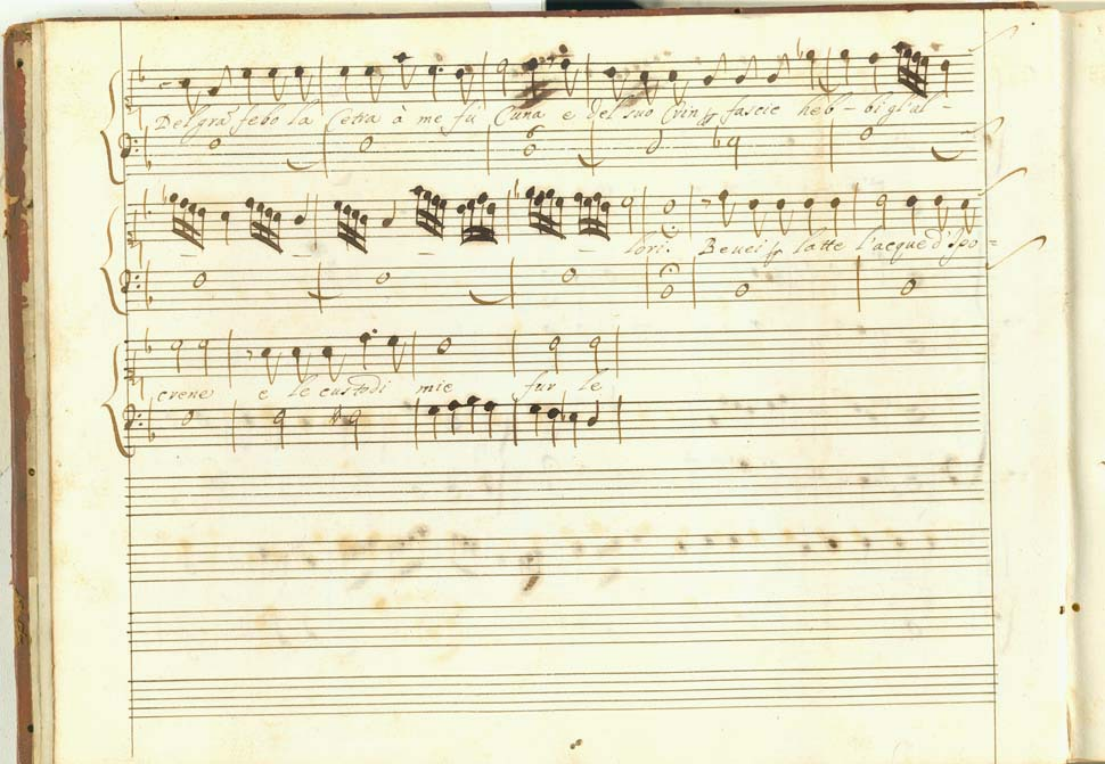

Del gran febo la Cetra à me fù Cuna e del suo Crin p fascie heb - bi gl'al -

lori. Beuei p latte l'acque d'Ipo =

crene e le custodi mie fur le

Sinfonia.

Hora dal bel permesso

ò Città glori- osa c'hai di Cristal le mura in cui uaggheggi la tua beltà che l'uni=

uerso ammira delle gratie e d'Amor famoso Regno à ricalcare

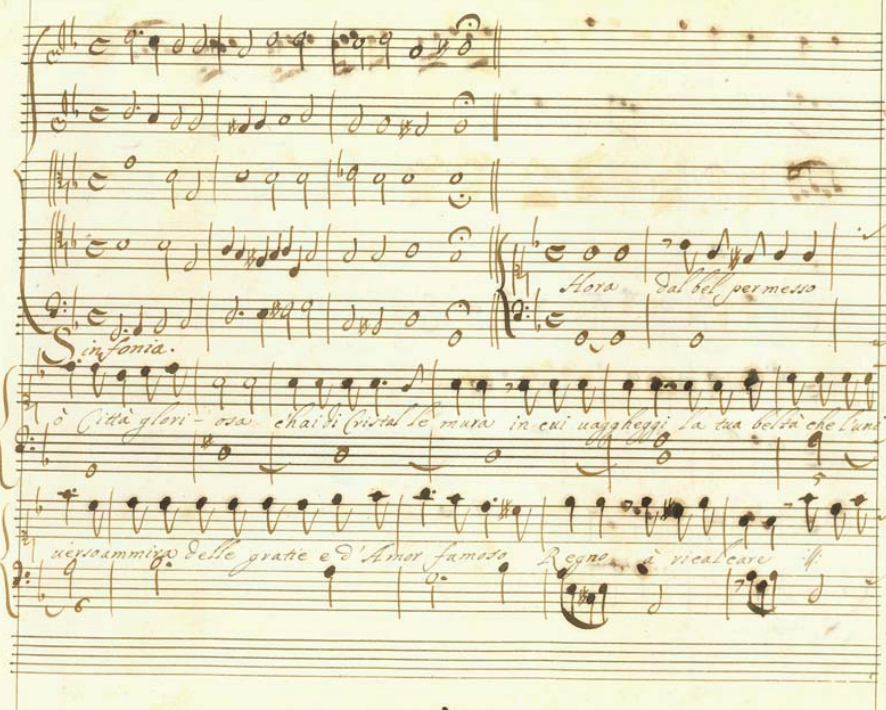

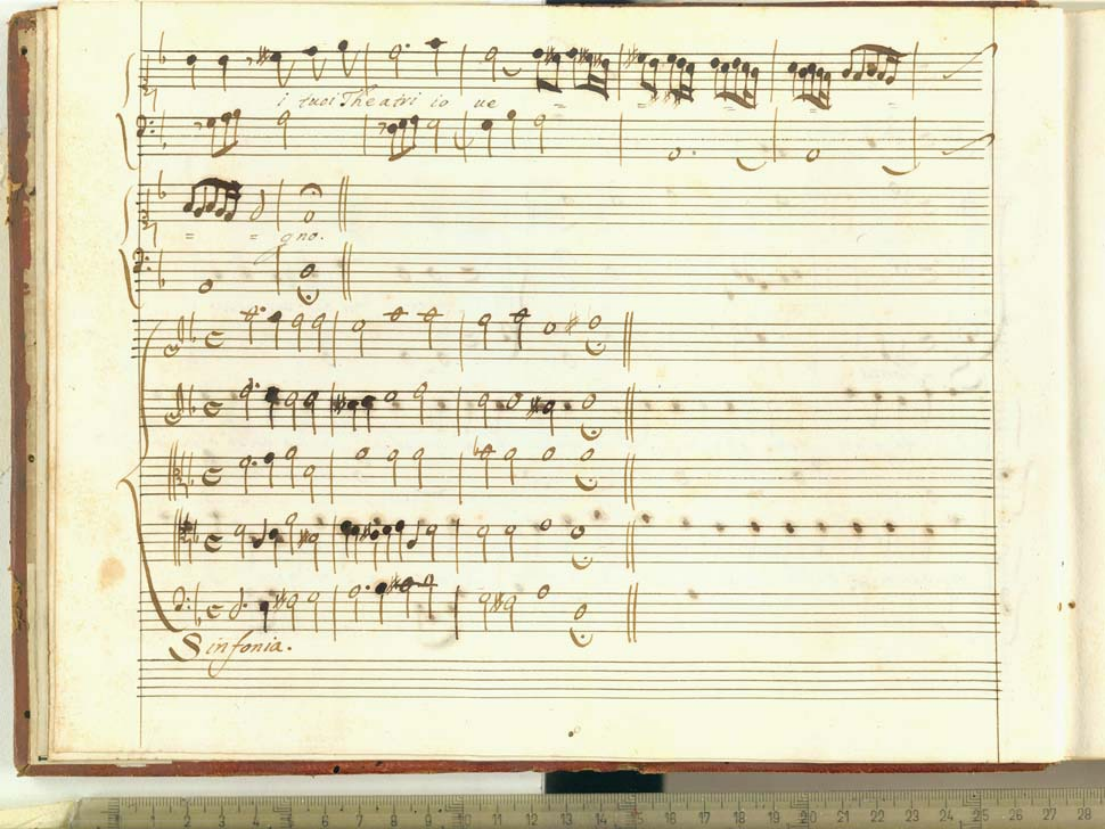
i quei Theatri io ue
gno.
Sinfonia.

E già uarcato un lustro che sù palchi dorati in te risplendo.

e le mie glo - rie illustro di noui freggi a=

dornano i mie Crini l'alme tue muse: ei Cigni tuoi

Di - uini.

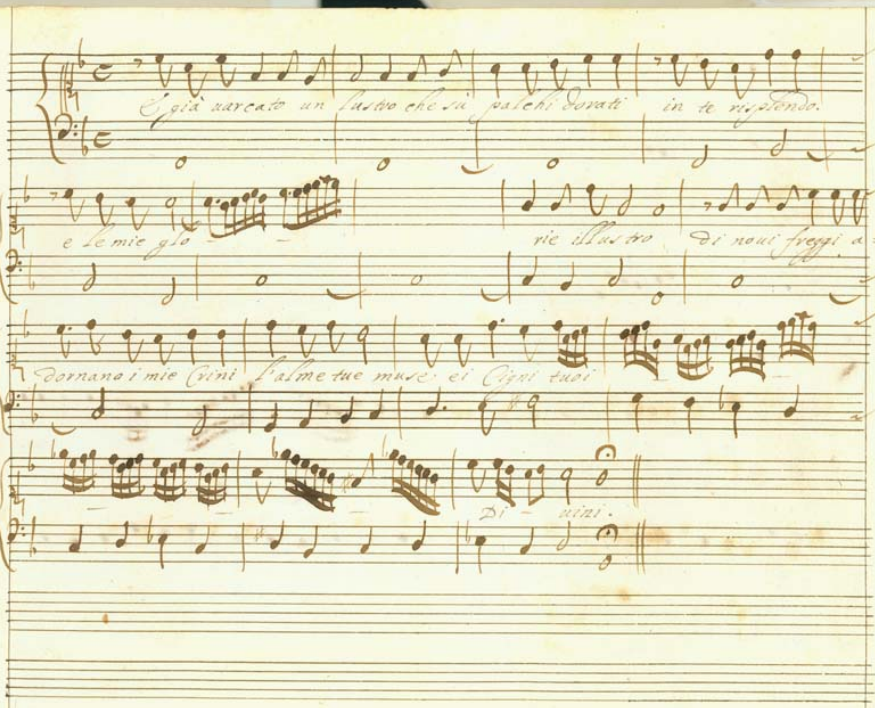

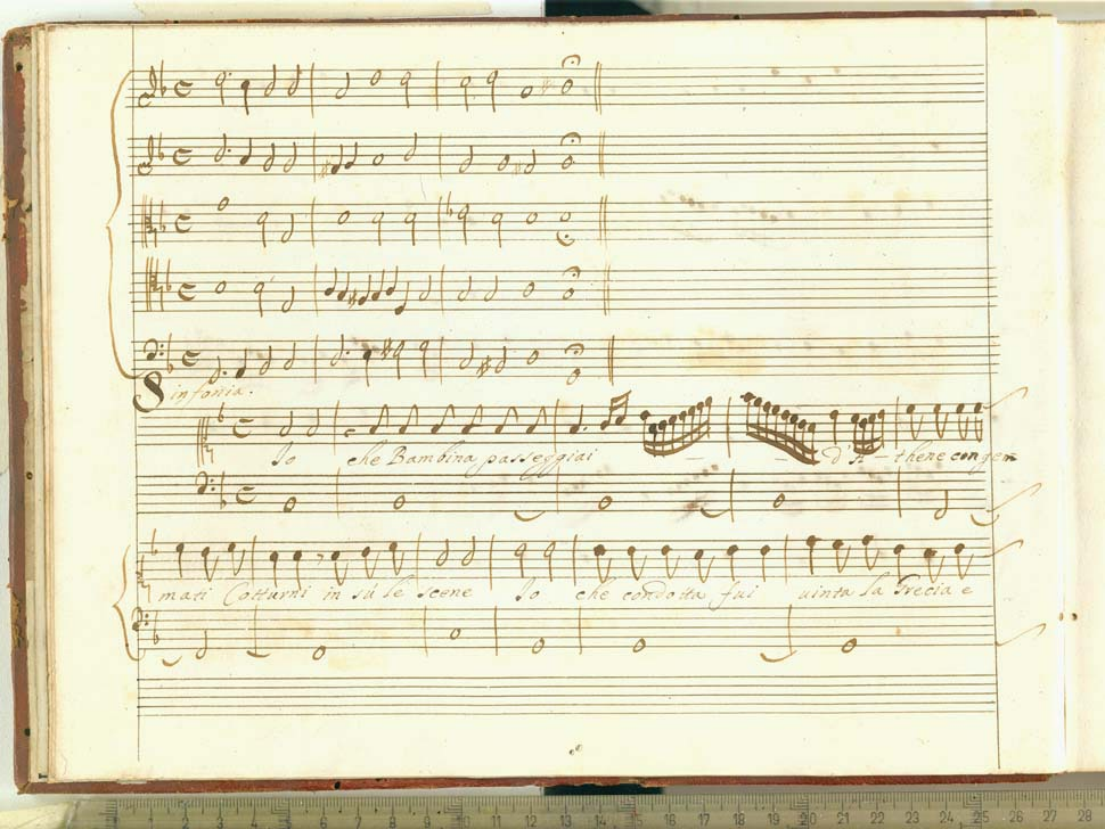

Sinfonia.

Io che Bambina passeggiai — — d'A — thene con gem

mati Cotturni in sù le scene Io che condotta fui uinta la Grecia e

doma da uincitor à Roma non uidi à le tue pompe à fasti tuoi ò

pompa, ò fasto eguale Vergine sere - nissima e imorta -

le Nõ uidi à le tue pompe à fasti

tuoi ò pompa ò fasto eguale Vergine sere - nissima e immorta -

le.

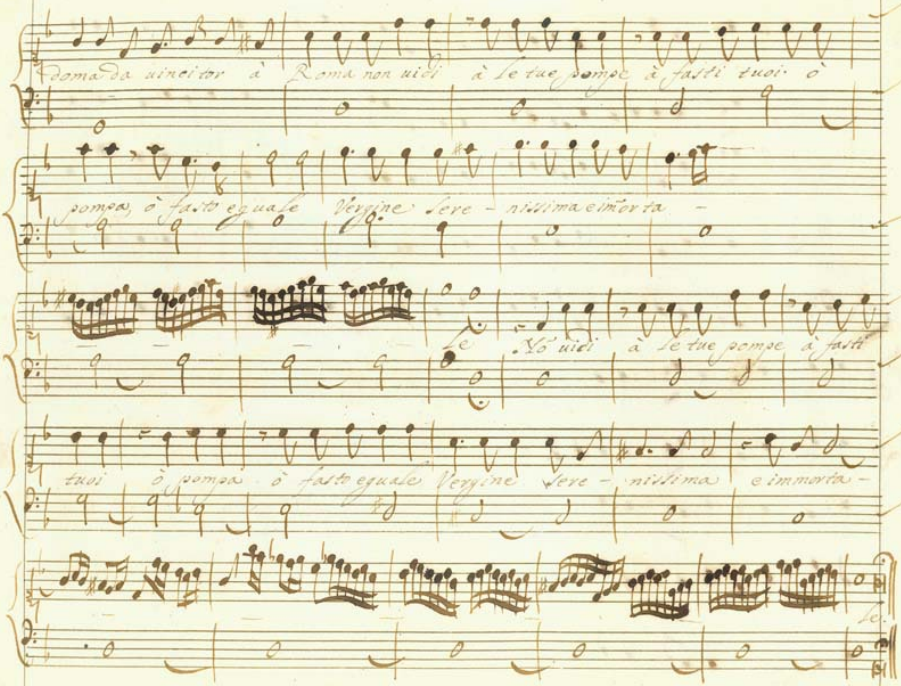

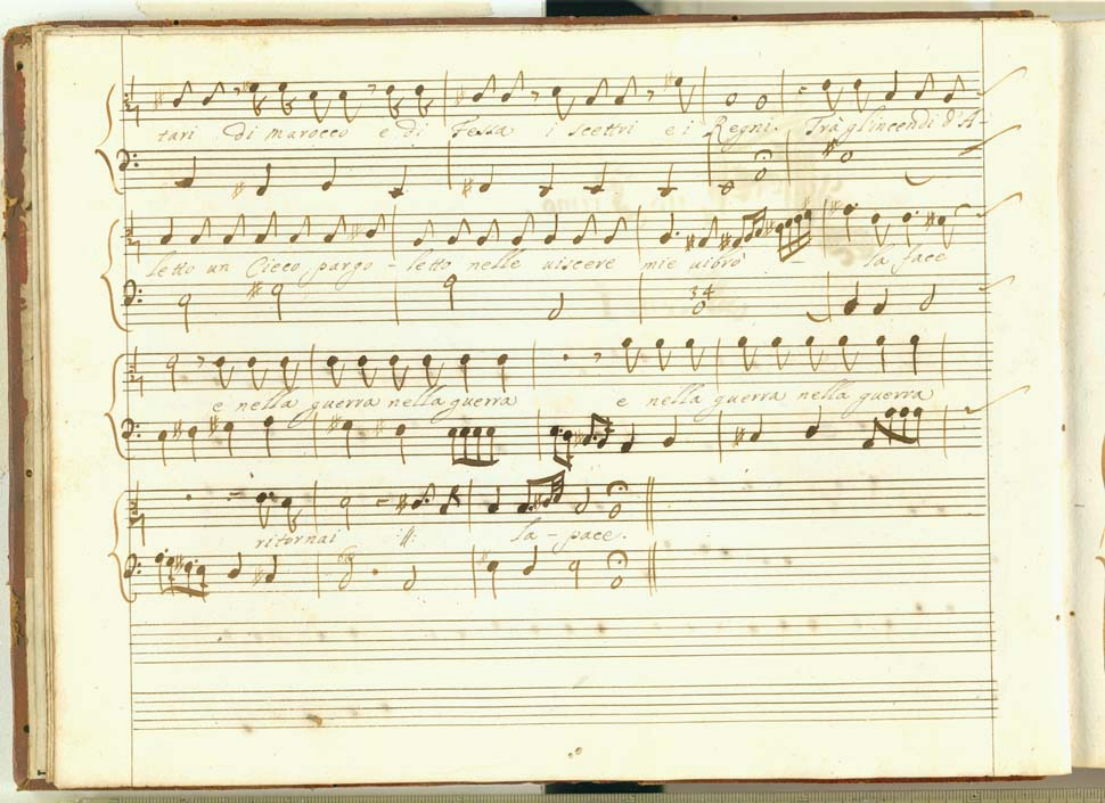
tari di marocco e di Fesa i scettri e i Regni. Trà gl'incendi d'A-
letto un Cieco pargo - letto nelle viscere mie vibro la face
e nella guerra nella guerra e nella guerra nella guerra
riternai il la - pace.