ATTO SECONDO

SCENA E DUETTO

N.4

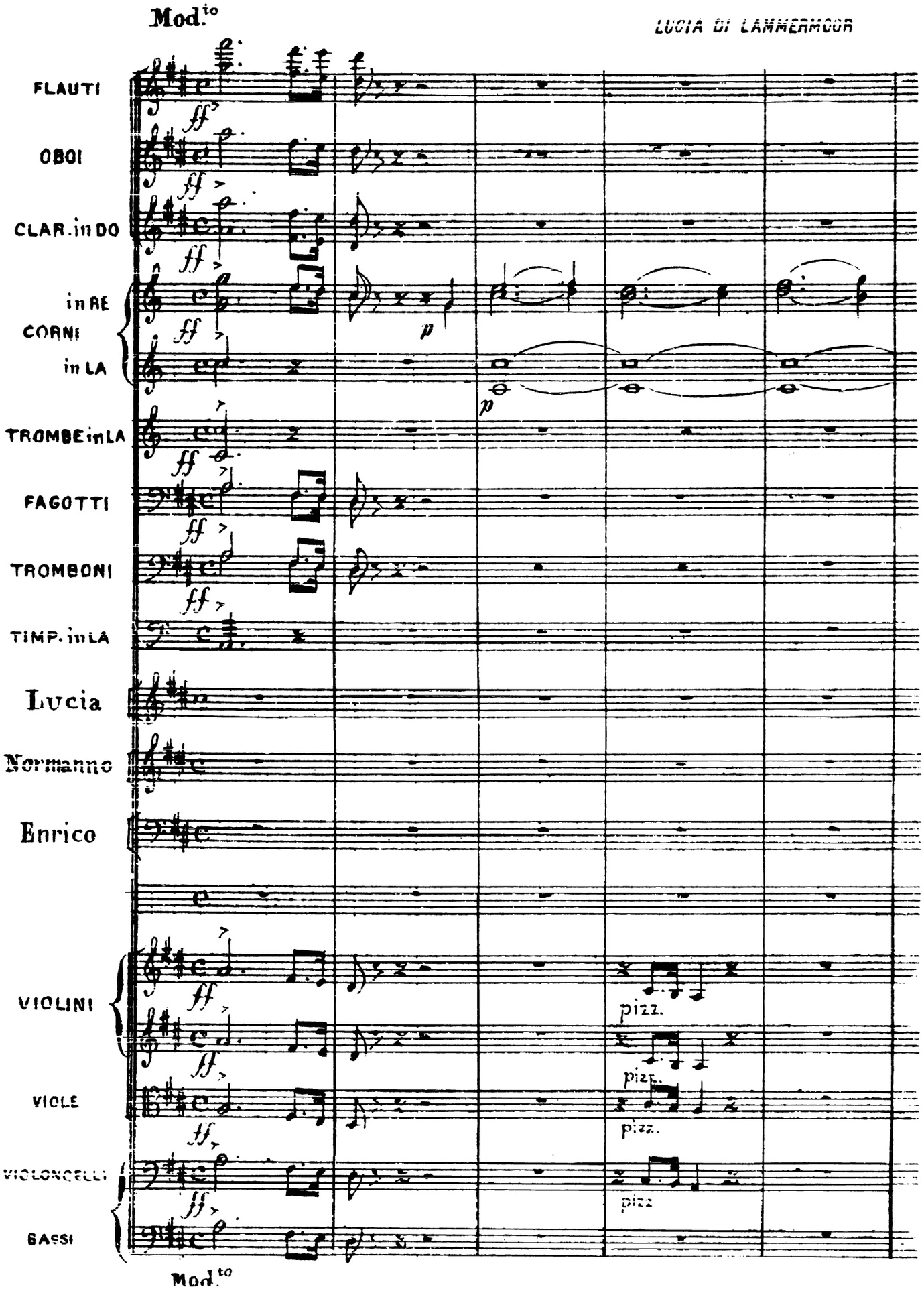

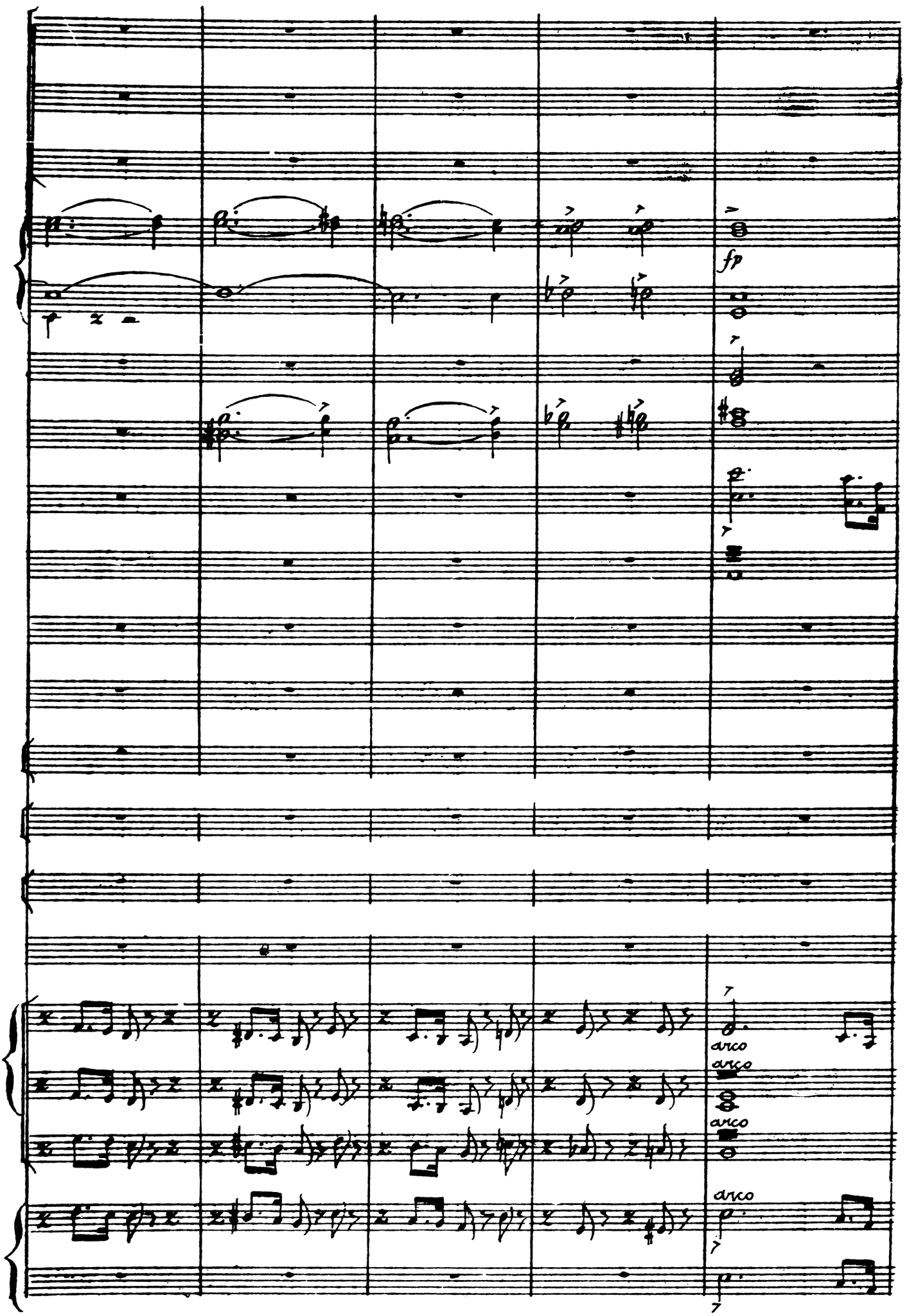
fp
arco
arco
arco
arco

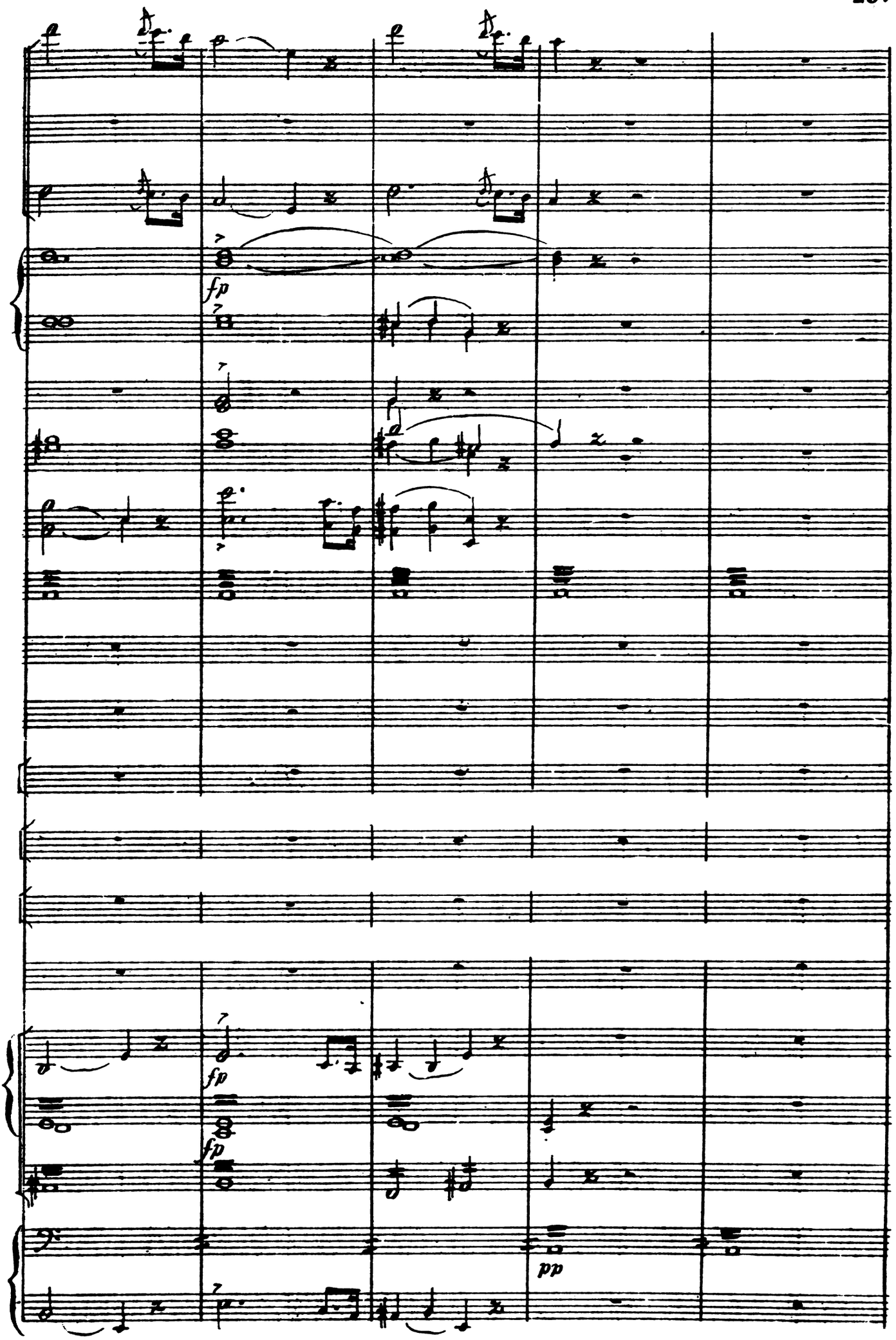
fp
fp
fp
pp

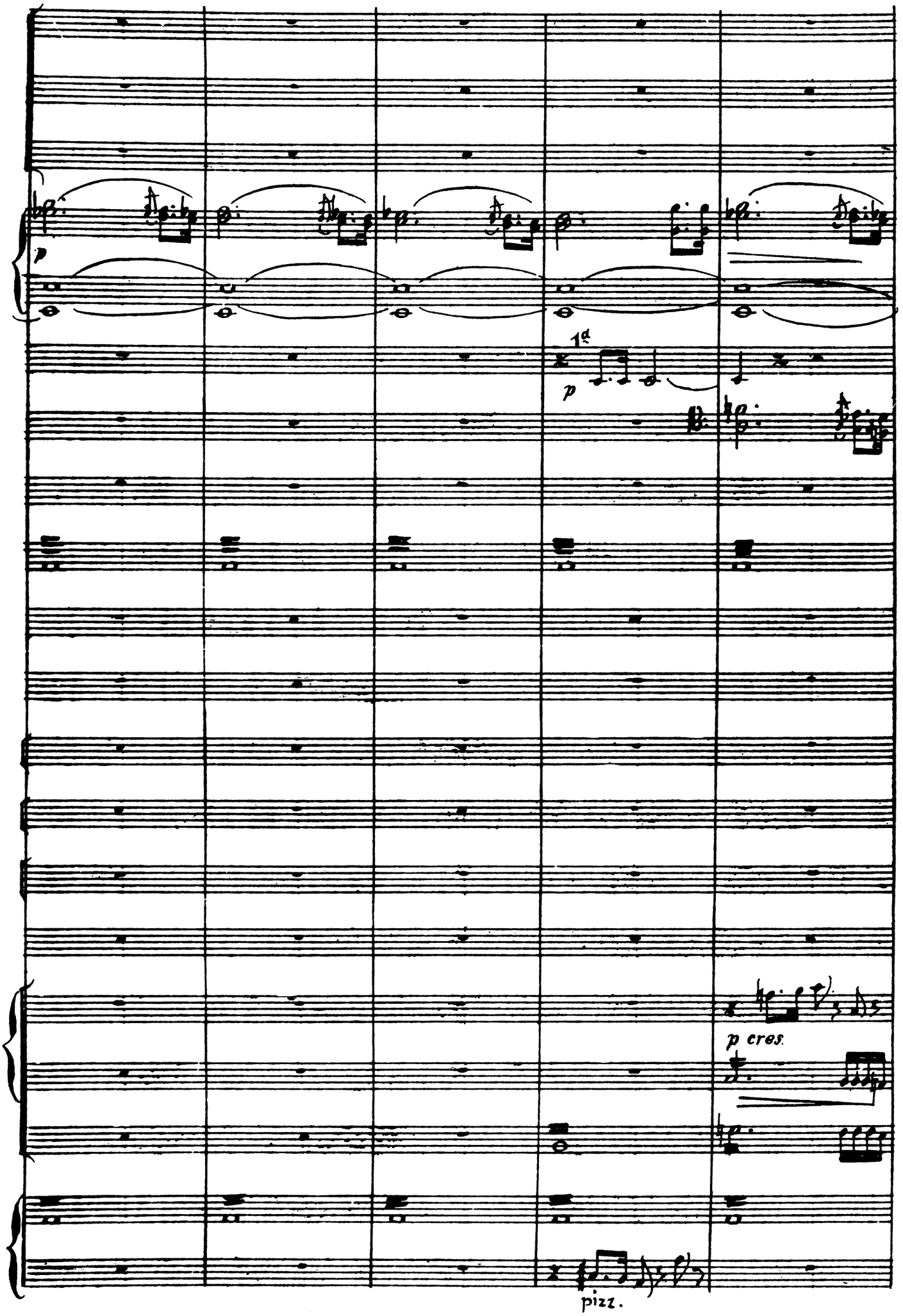
p
1a
p
p cres.
pizz.

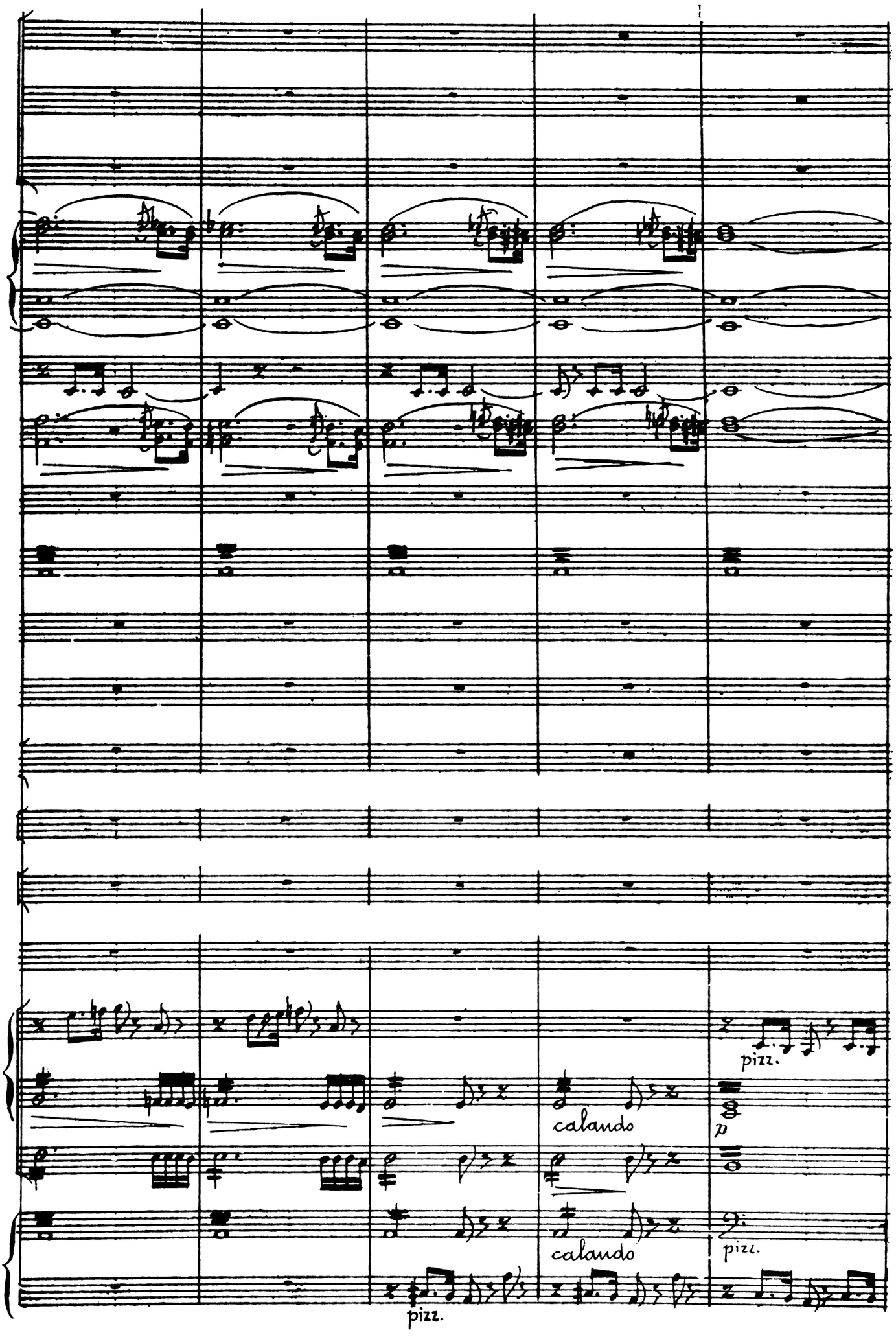
pizz.
calando
p
calando
pizz.
pizz.

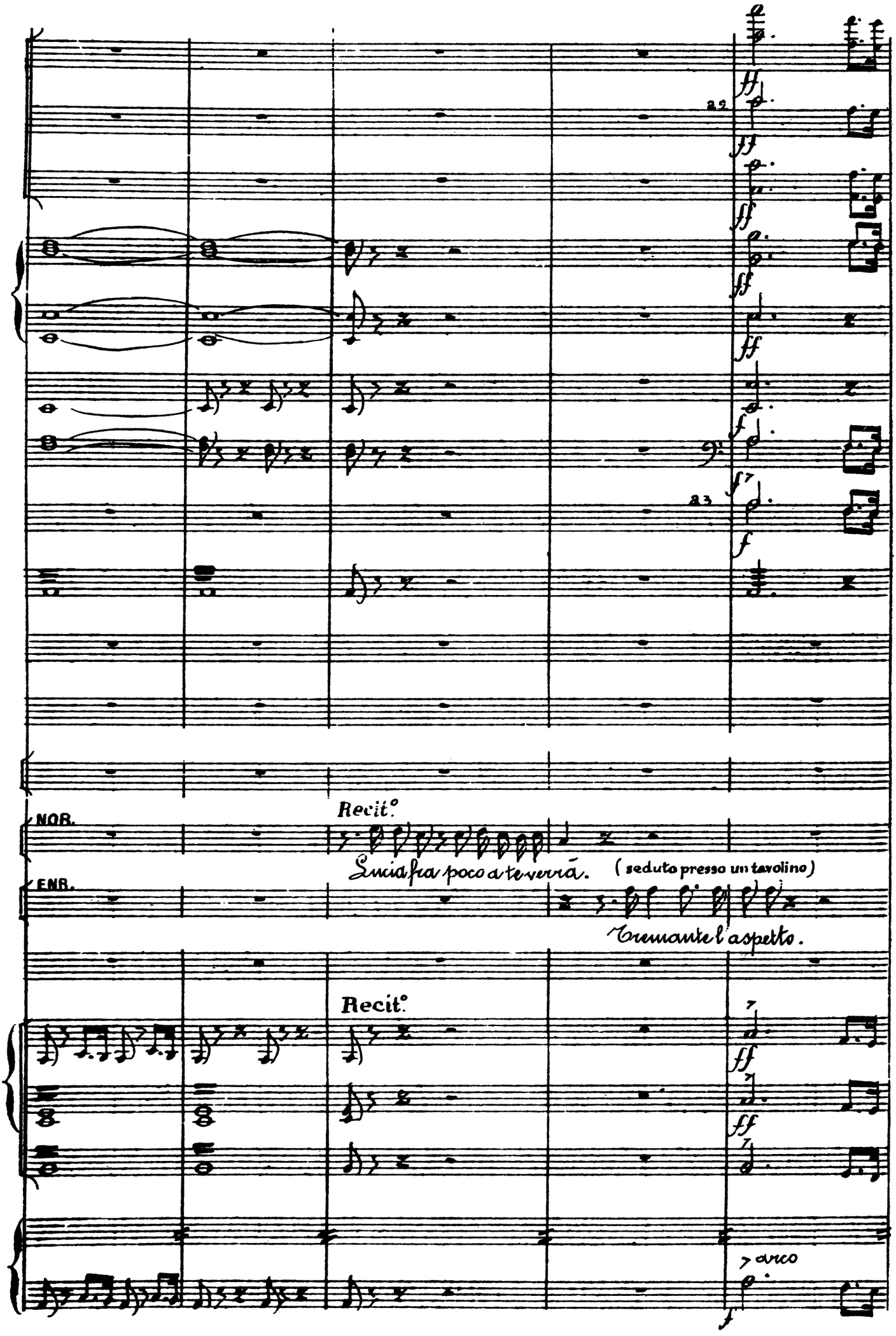
22
23
Recit.°
NOR.
ENR.
Lucia fra poco a te verrà.
(seduto presso un tavolino)
Tremante l'aspetto.
Recit.°
arco

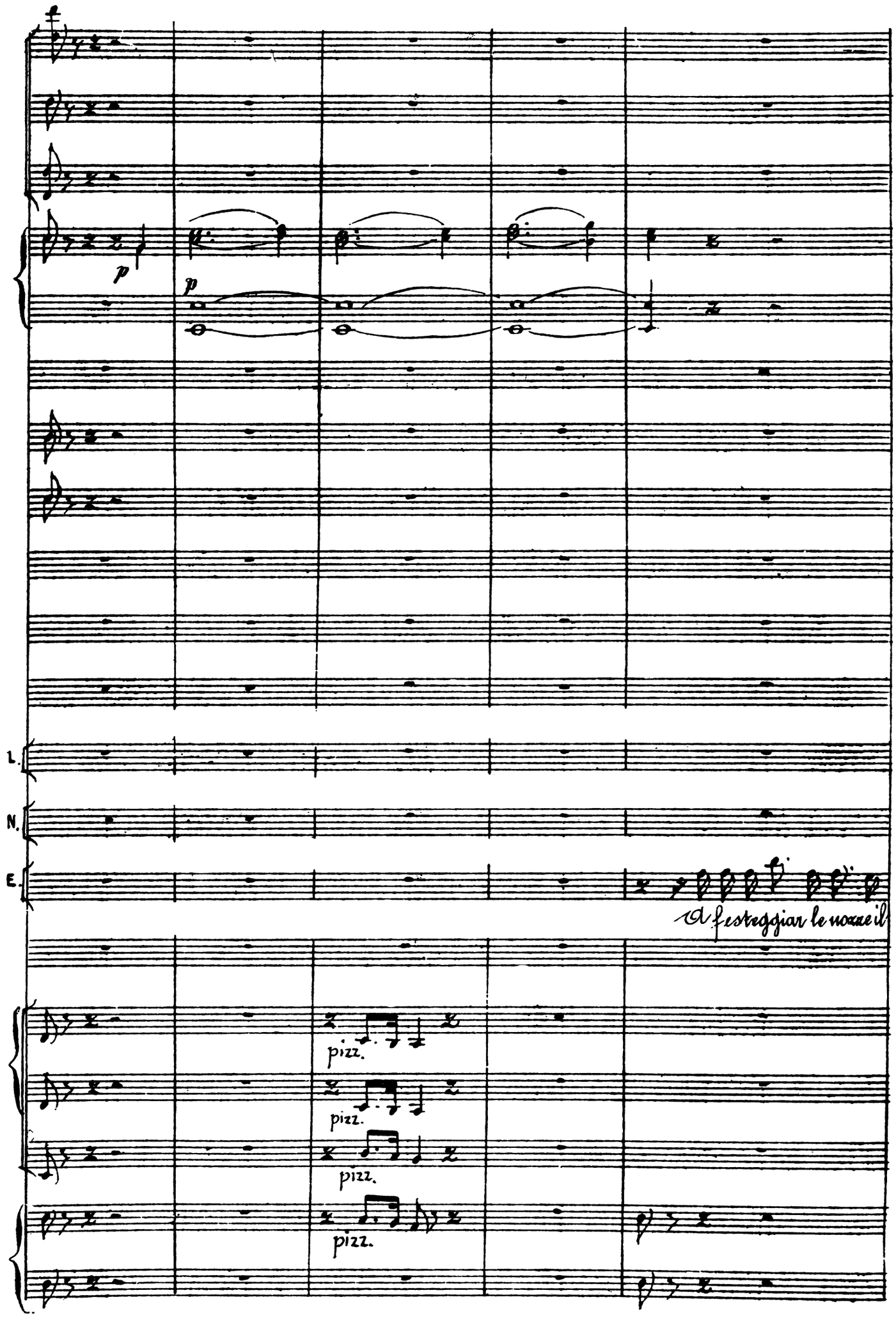
p
p
L.
N.
E.
a festeggiar le nozze il
pizz.
pizz.
pizz.
pizz.

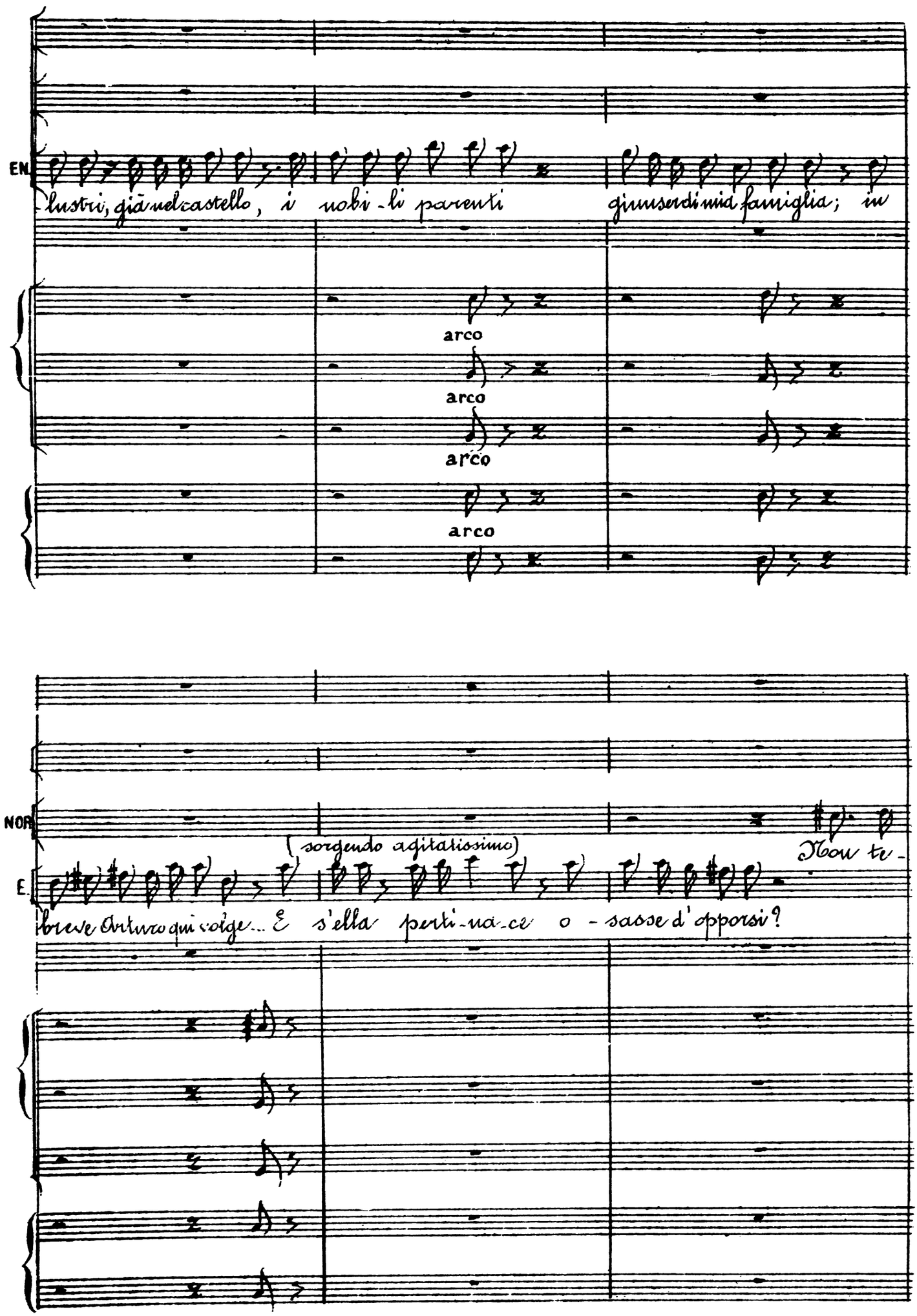
EN.
lustri, già nel castello, i nobi-li parenti
giunser di mia famiglia; in
arco
arco
arco
arco
NOR
E.
(sorgendo agitatissimo)
Now te-
breve Arturo qui volge... E s'ella perti-na-ce o-sasse d'opporsi?

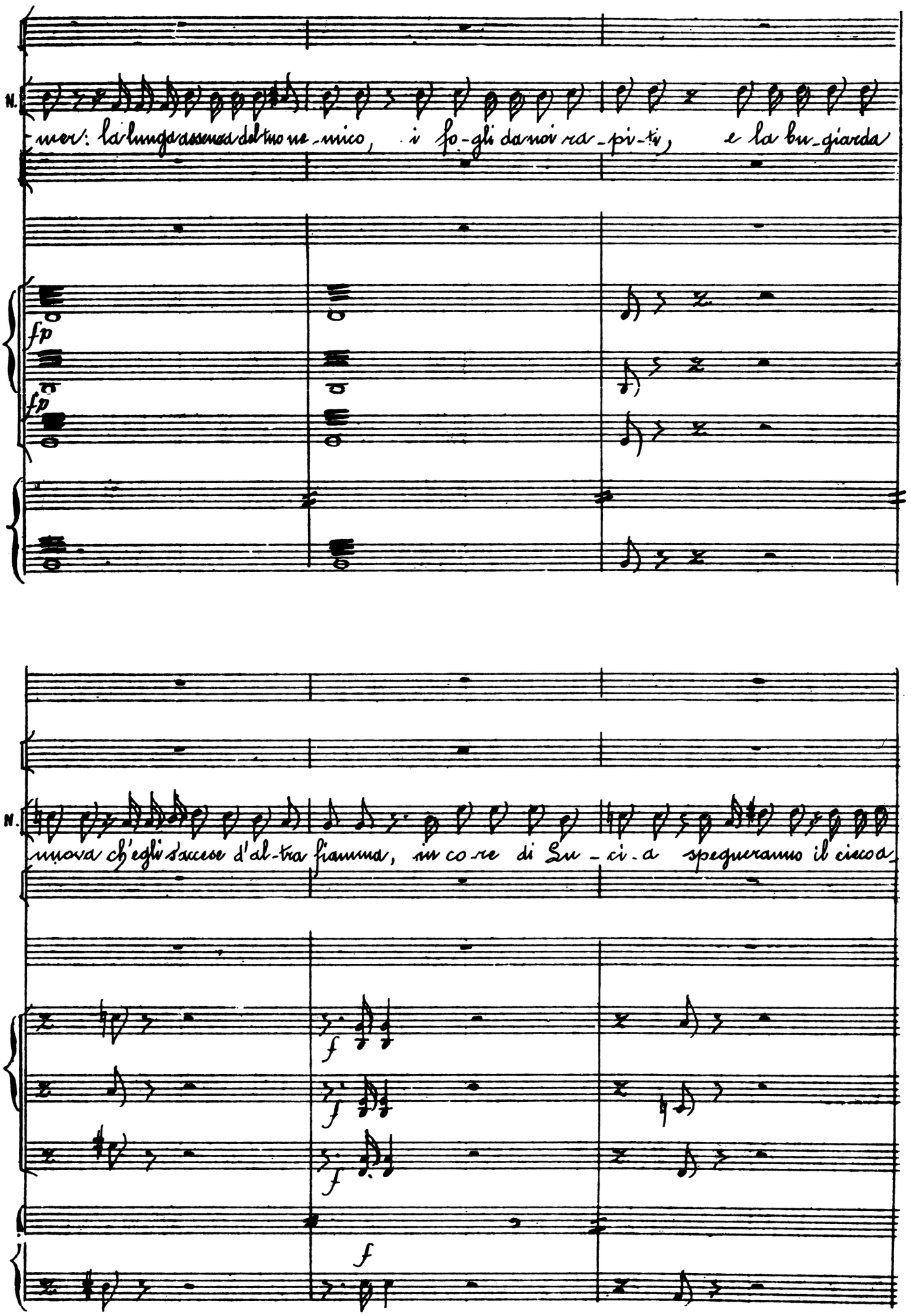
N.
mer: la lunga assenza del tuo ne-mico, i fo-gli da noi ra-pi-ti, e la bu-giarda
fp
fp
N.
nuova ch'egli s'accese d'al-tra fiamma, in co-re di Su-ci-a spegneranno il cieco a-
f
f
f
f

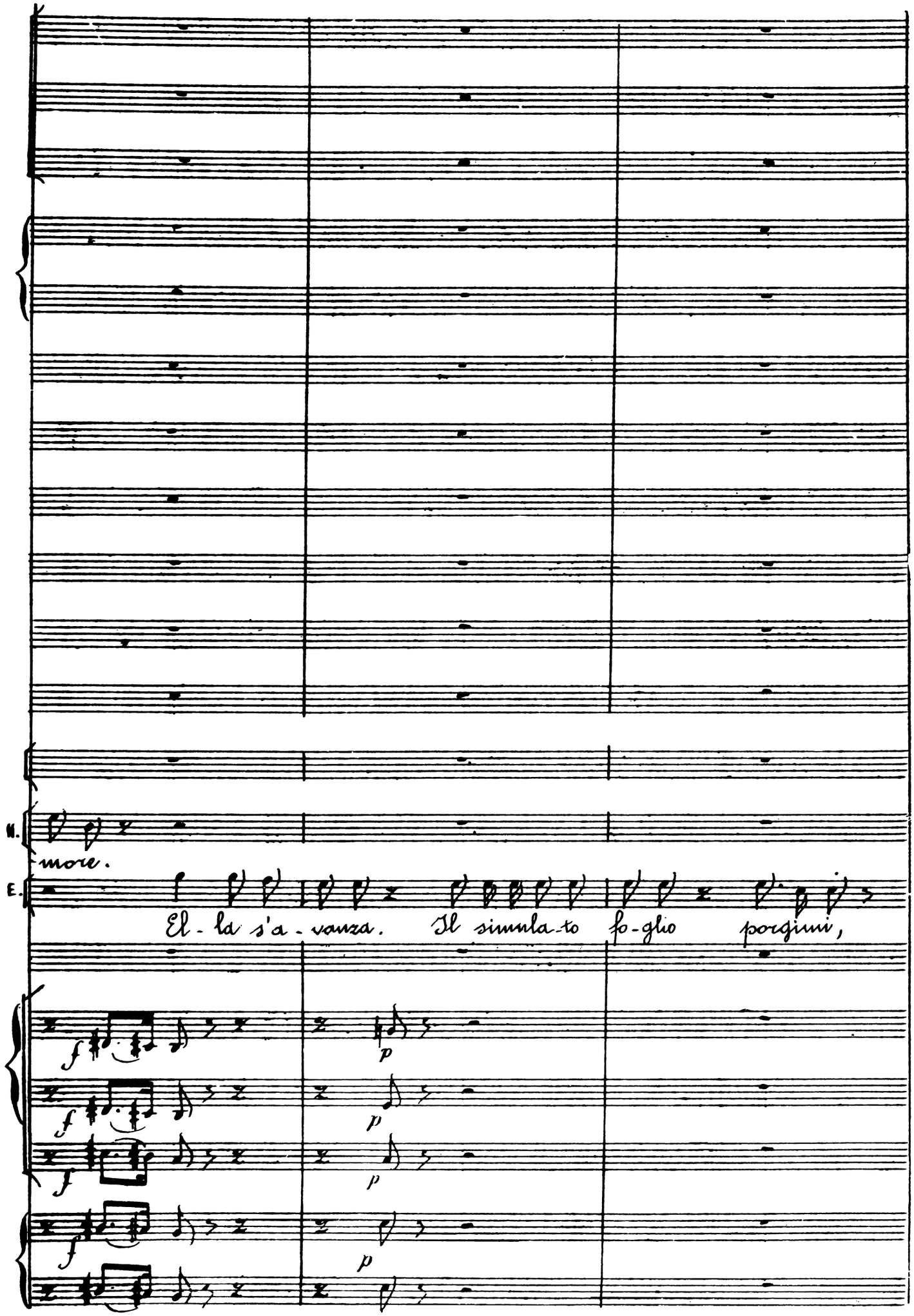
M.
more.
E.
El - la s'a - vanza. Il simula-to fo-glio porgimi,
f
p
f
p
f
p
f
p

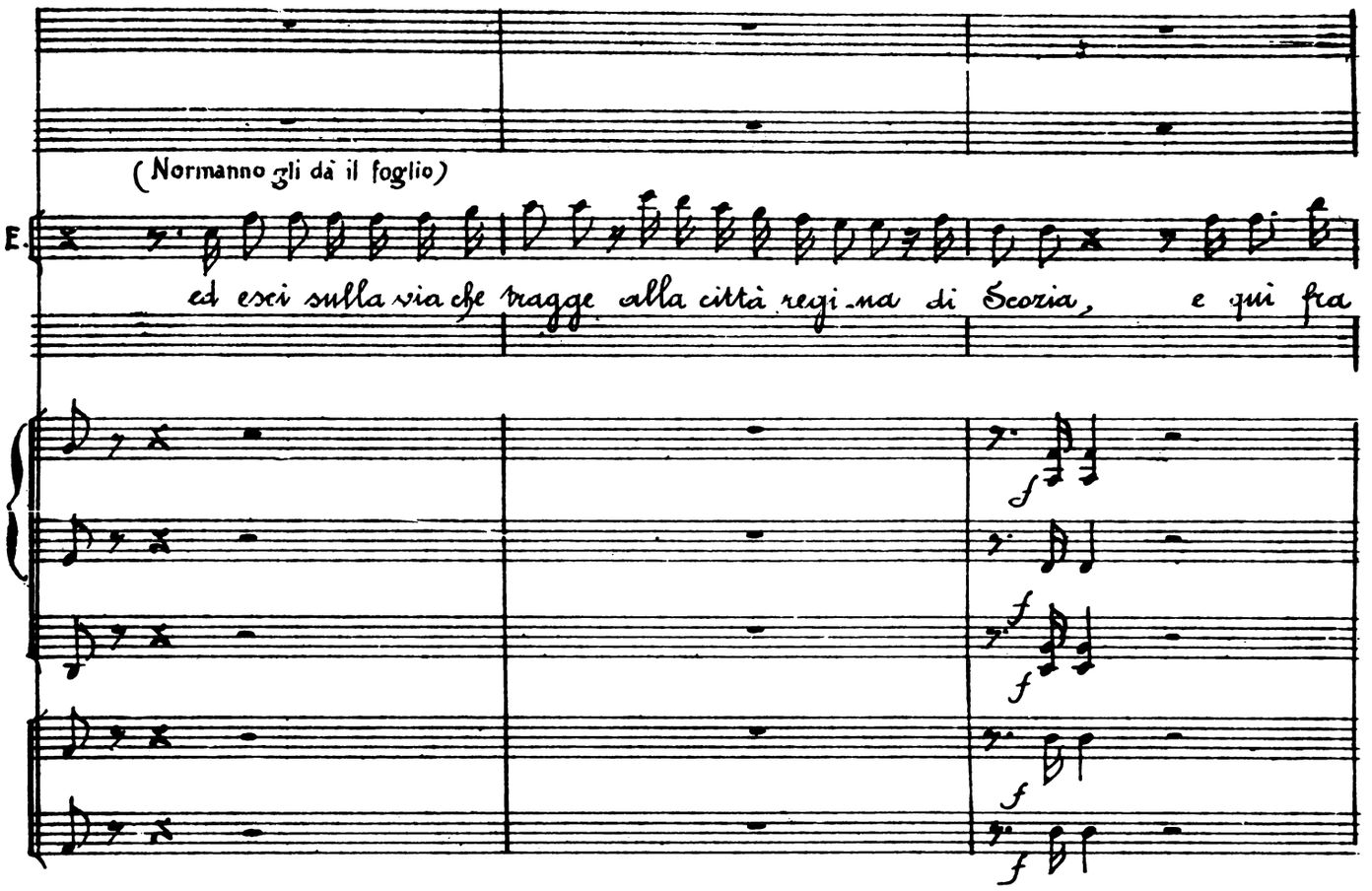
(Normanno gli dà il foglio)
E.
ed esci sulla via che tragge alla città regi_na di Scozia, e qui fra

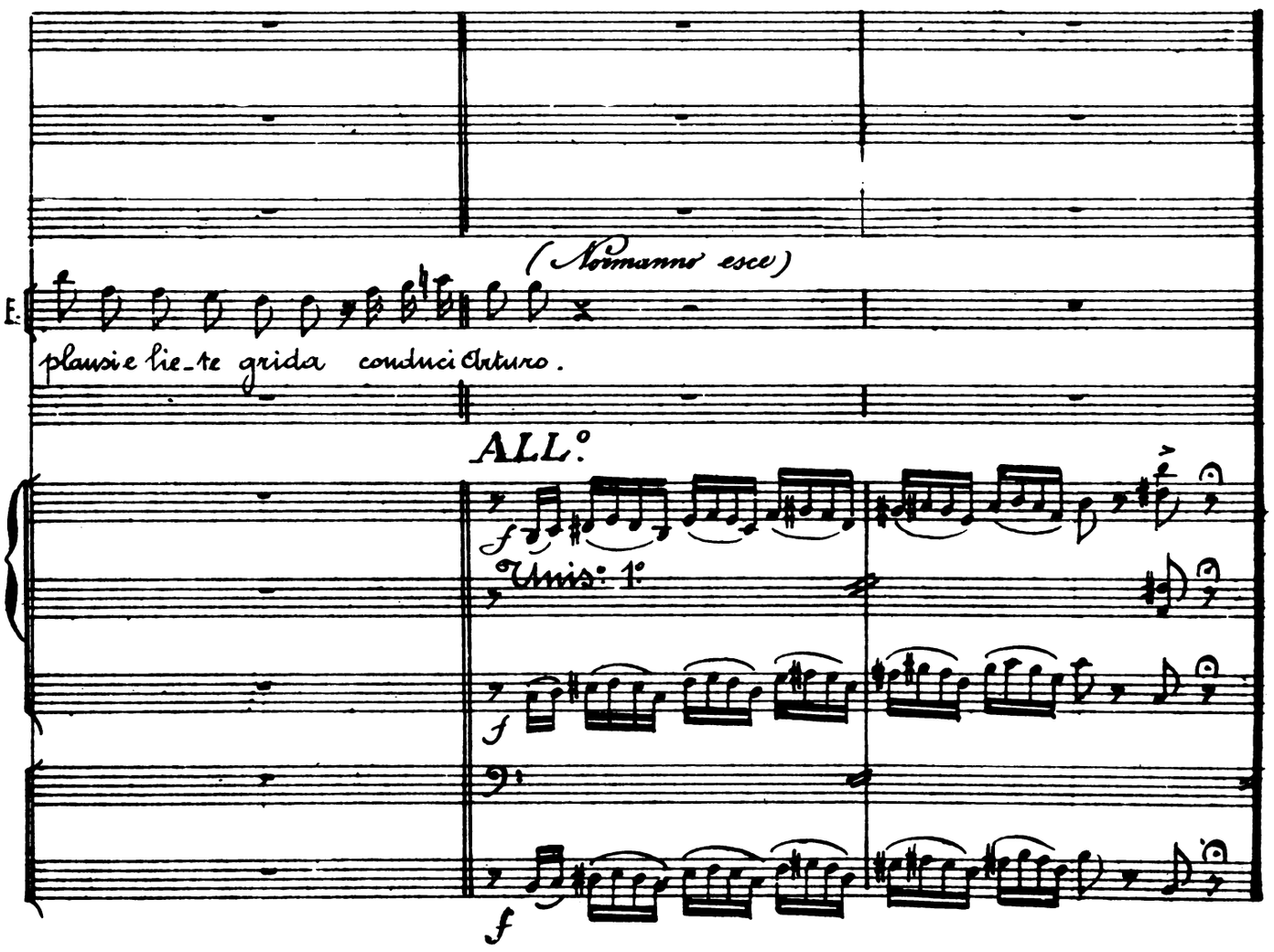
(Normanno esce)
E.
plausi e lie_te grida conduci Arturo.
ALL.o
Unis: 1.

DUETTO

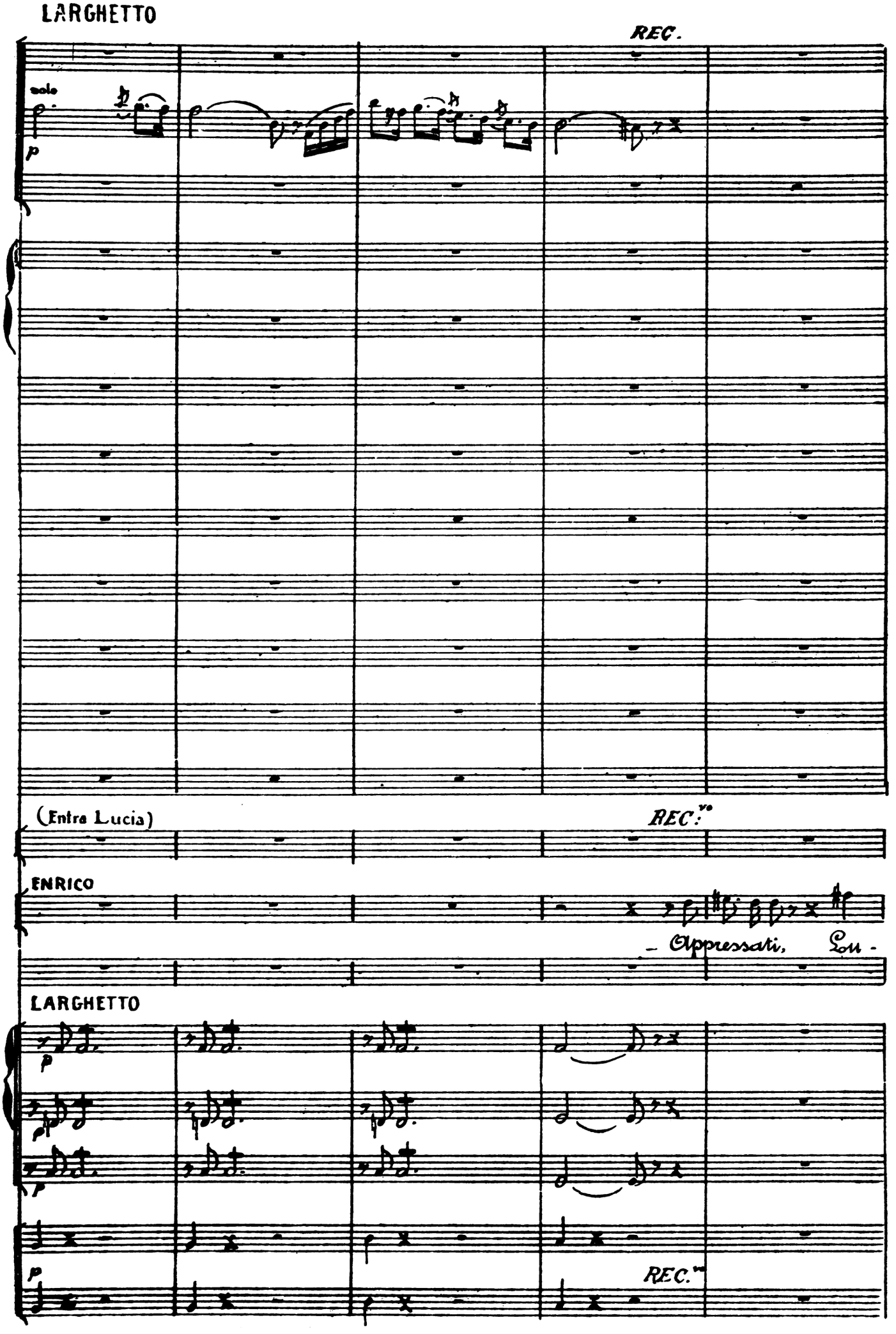
LARGHETTO
REC.
solo
p
(Entra Lucia)
REC.vo
ENRICO
- Appressati, Lu -
LARGHETTO
p
p
p
p
REC.vo

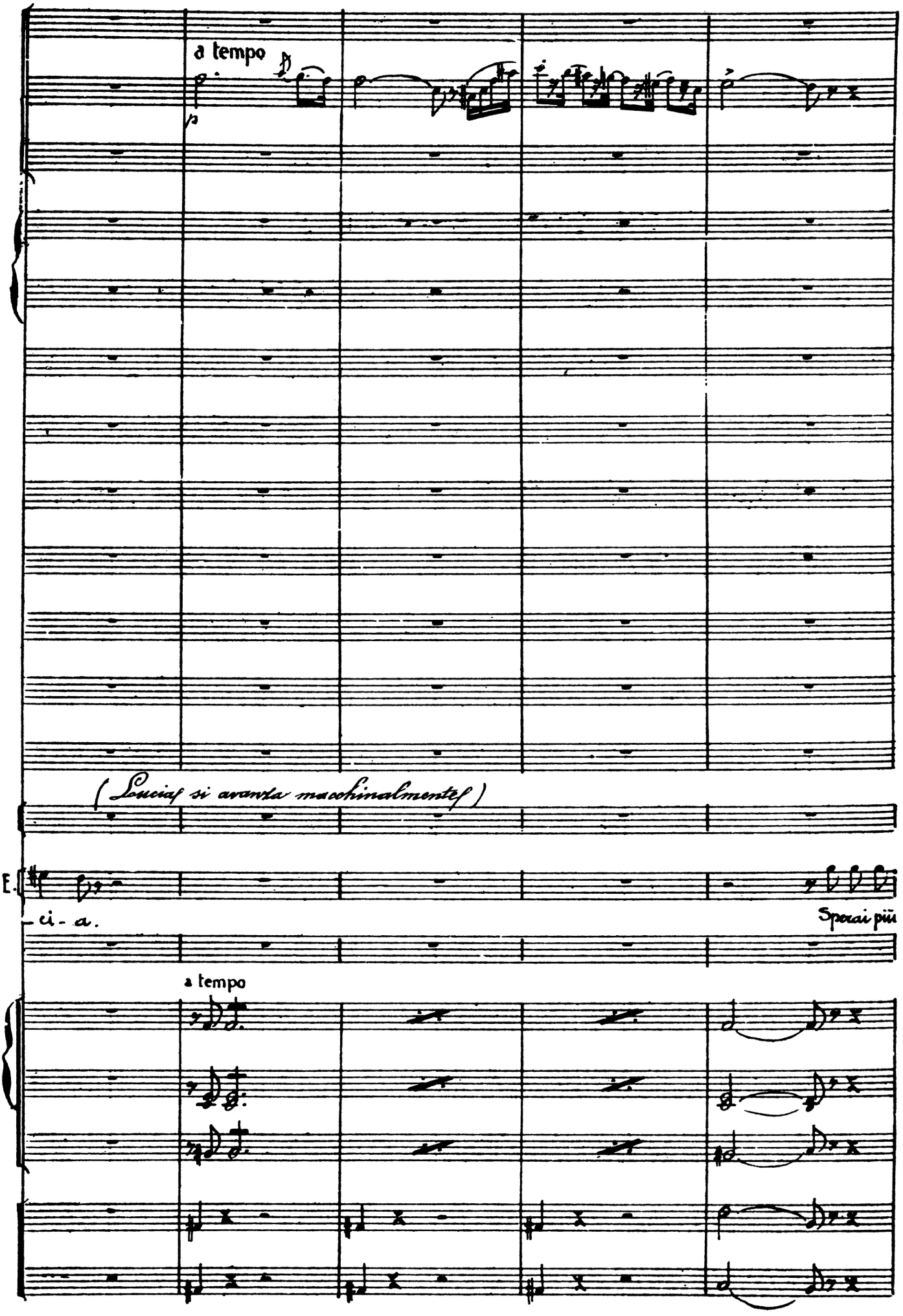
a tempo
p
(Susciaf si avanza macchinalmentef)
E.
-ci-a.
Sperai più
a tempo

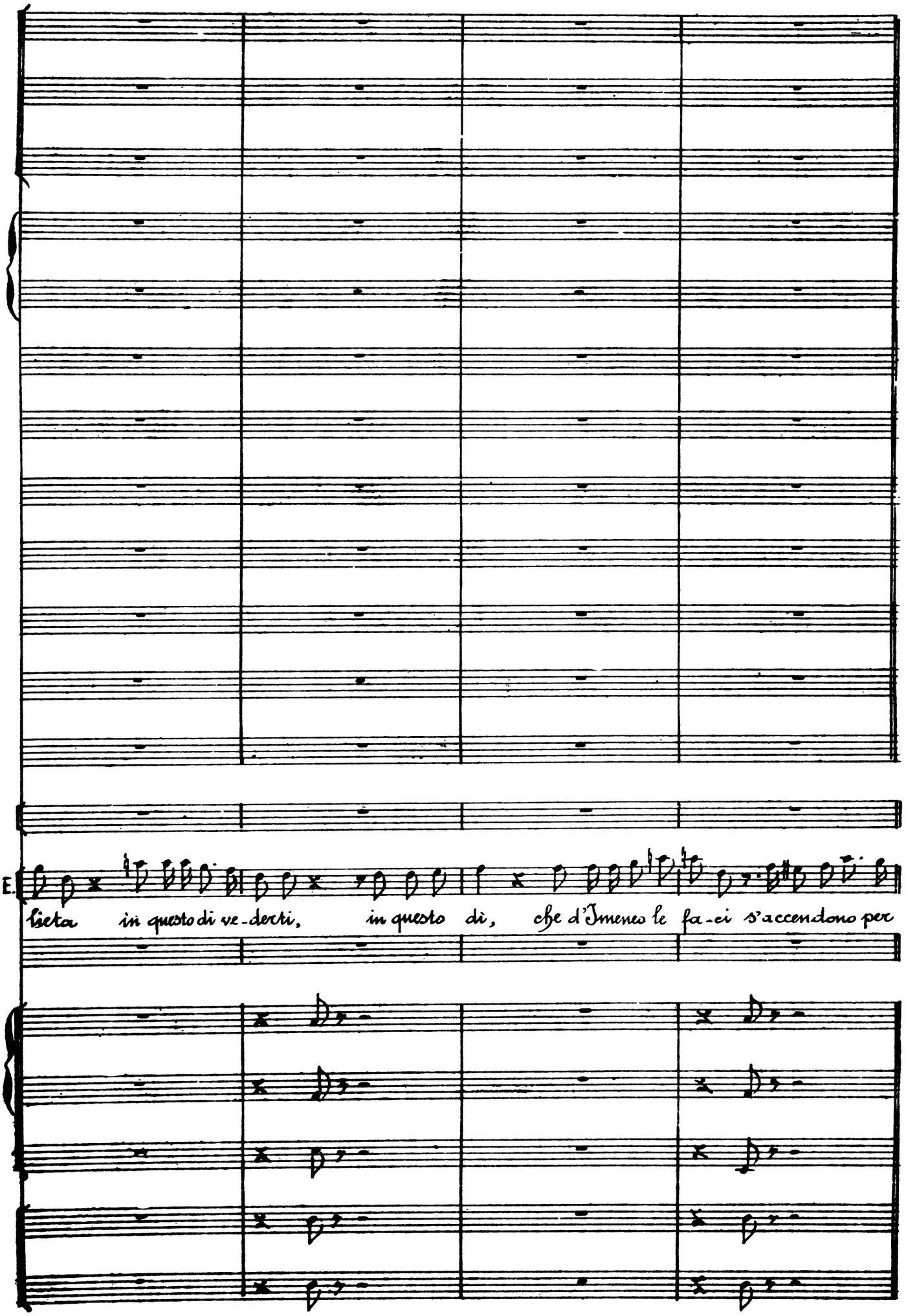
E.
lieta in questo di ve-derti, in questo dì, che d'Imeneo le fa-ci s'accendono per

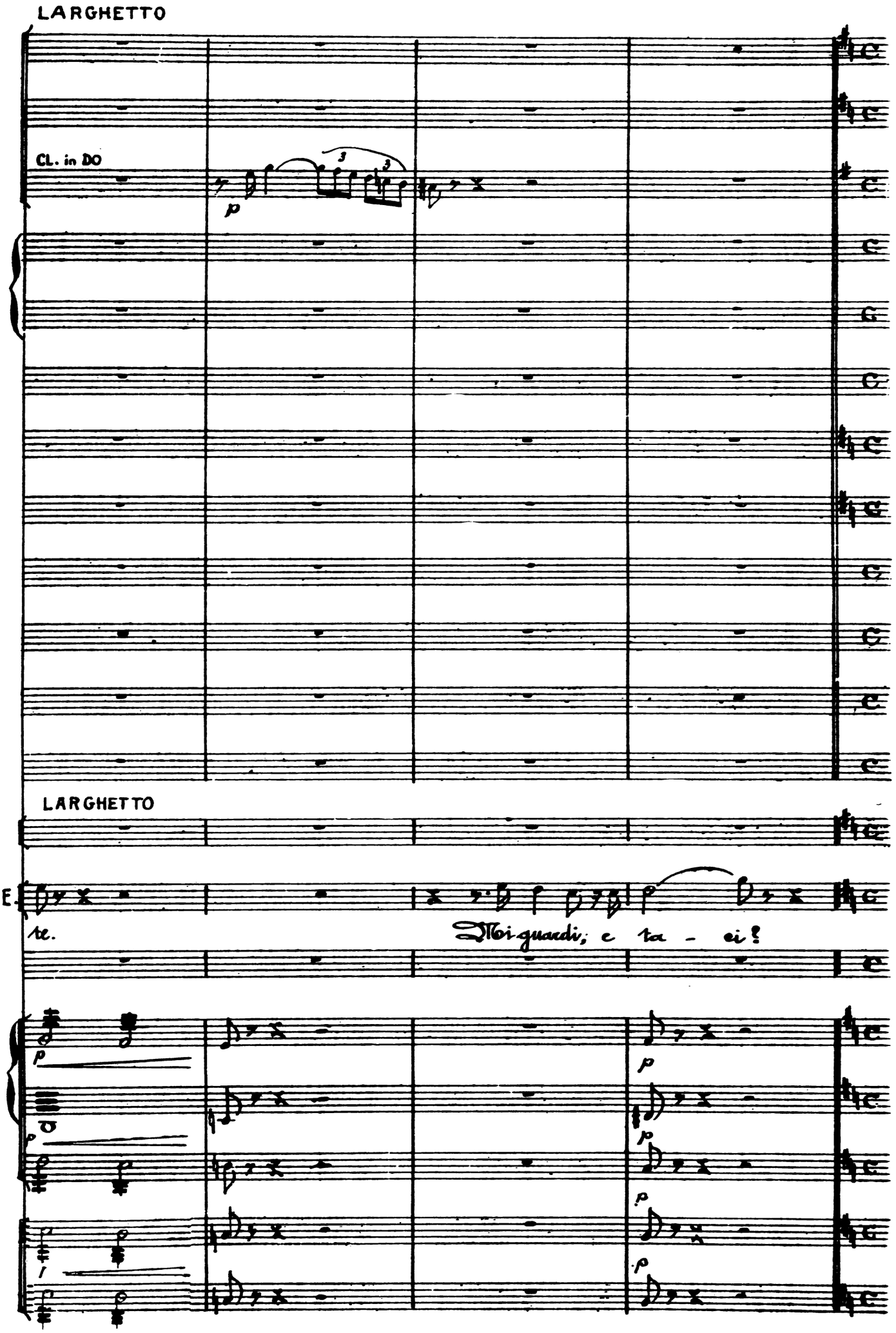
LARGHETTO
CL. in DO
p
LARGHETTO
E.
te.
Mi guardi, e ta - ci!
p
p
p
p
p
p
p

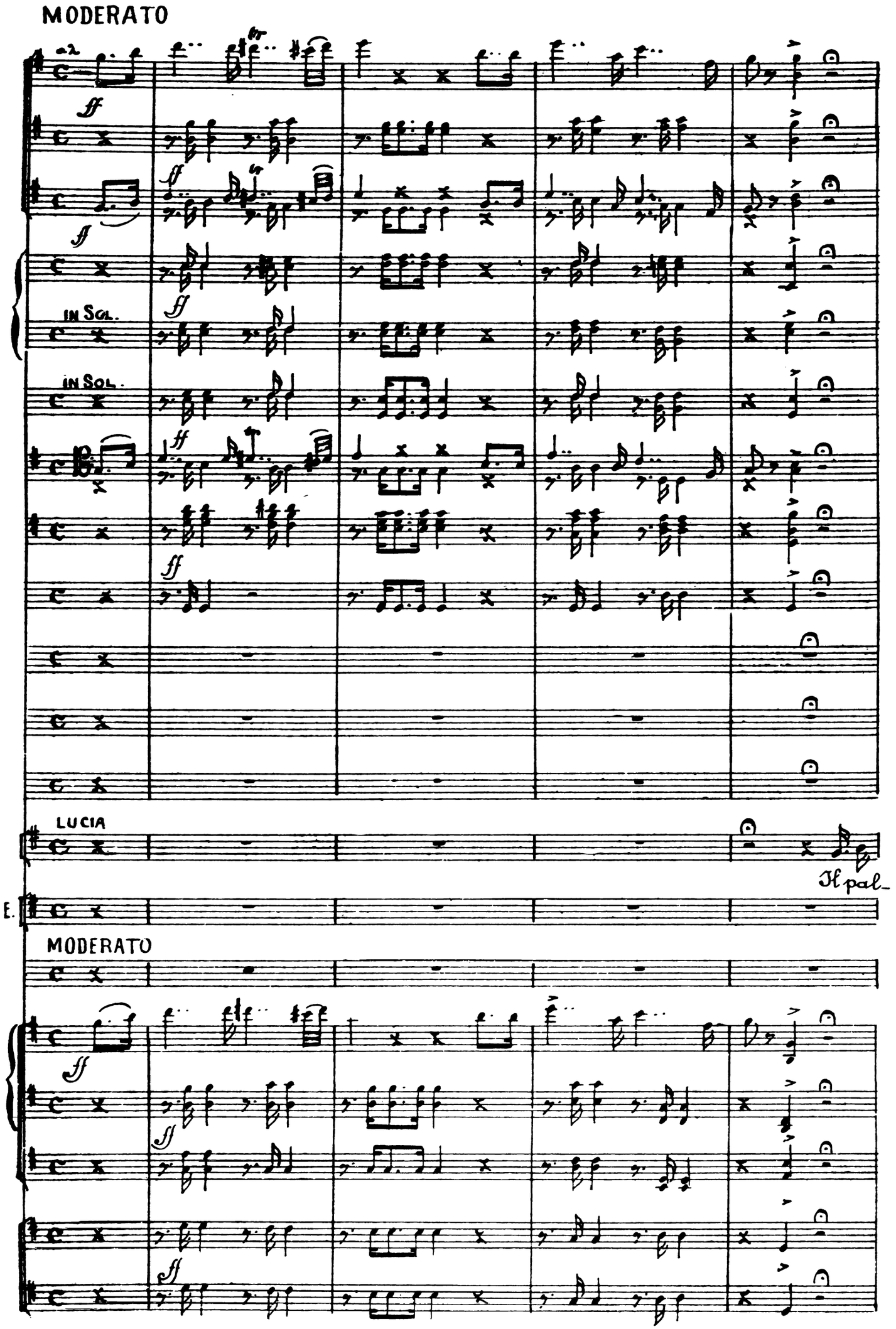
MODERATO
IN SOL.
IN SOL.
LUCIA
Il pal-
E.
MODERATO

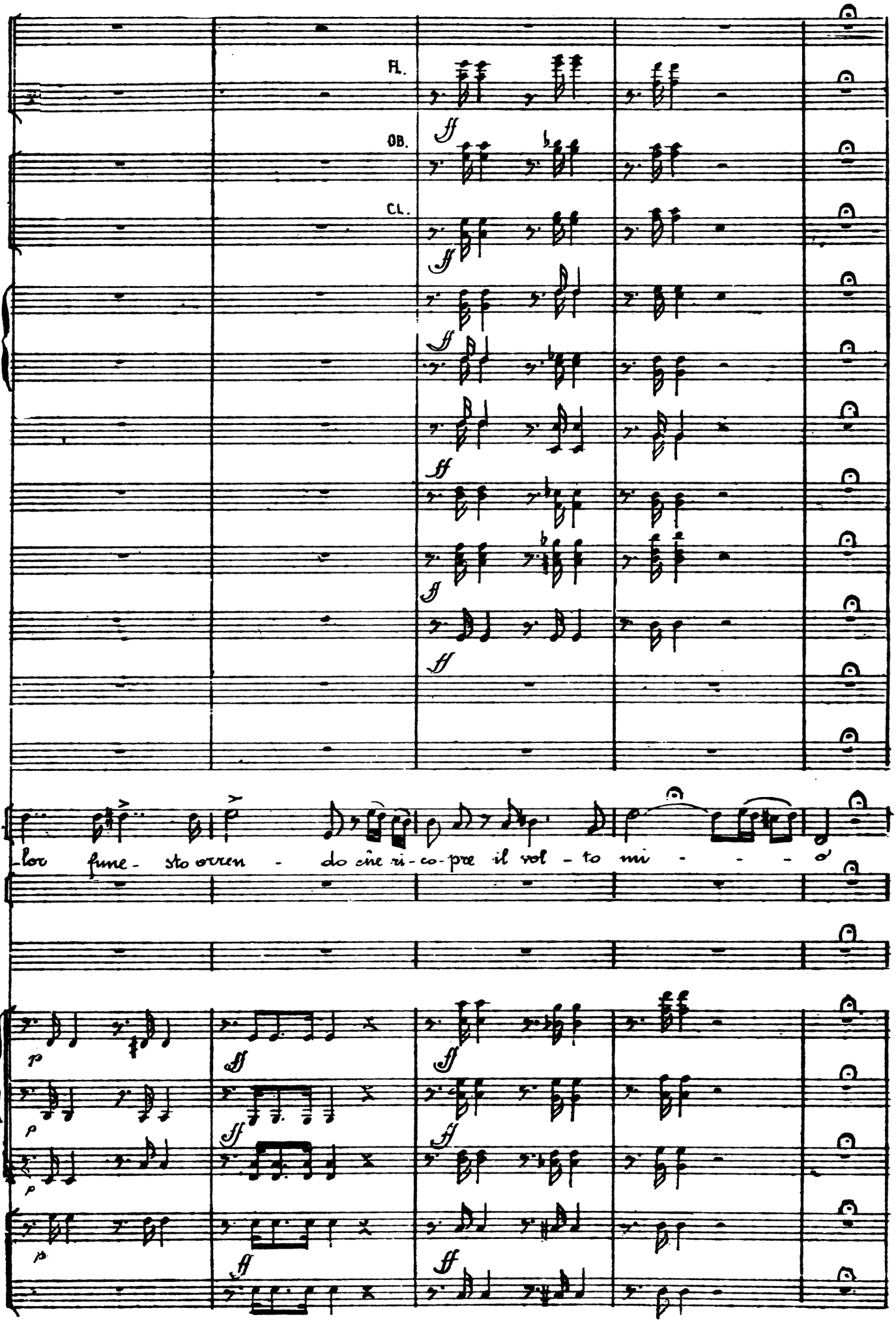
Fl.
Ob.
Cl.
L.
-lor fune- sto orren - do che ri-co-pre il vol - to mi - - - o

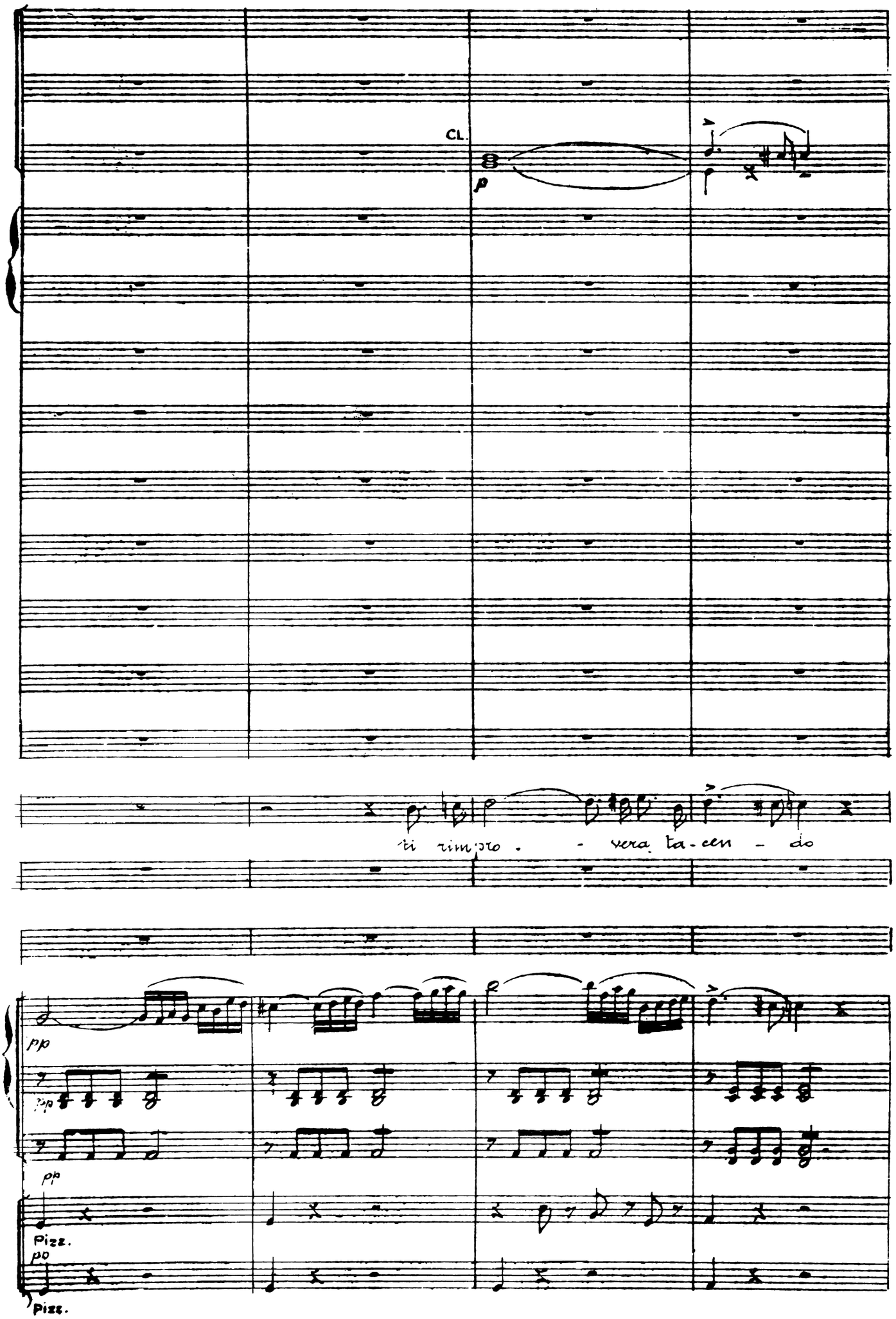
Cl.
p
ti rim'pro - vera ta-cen - do
pp
pp
pp
Pizz.
po
Pizz.

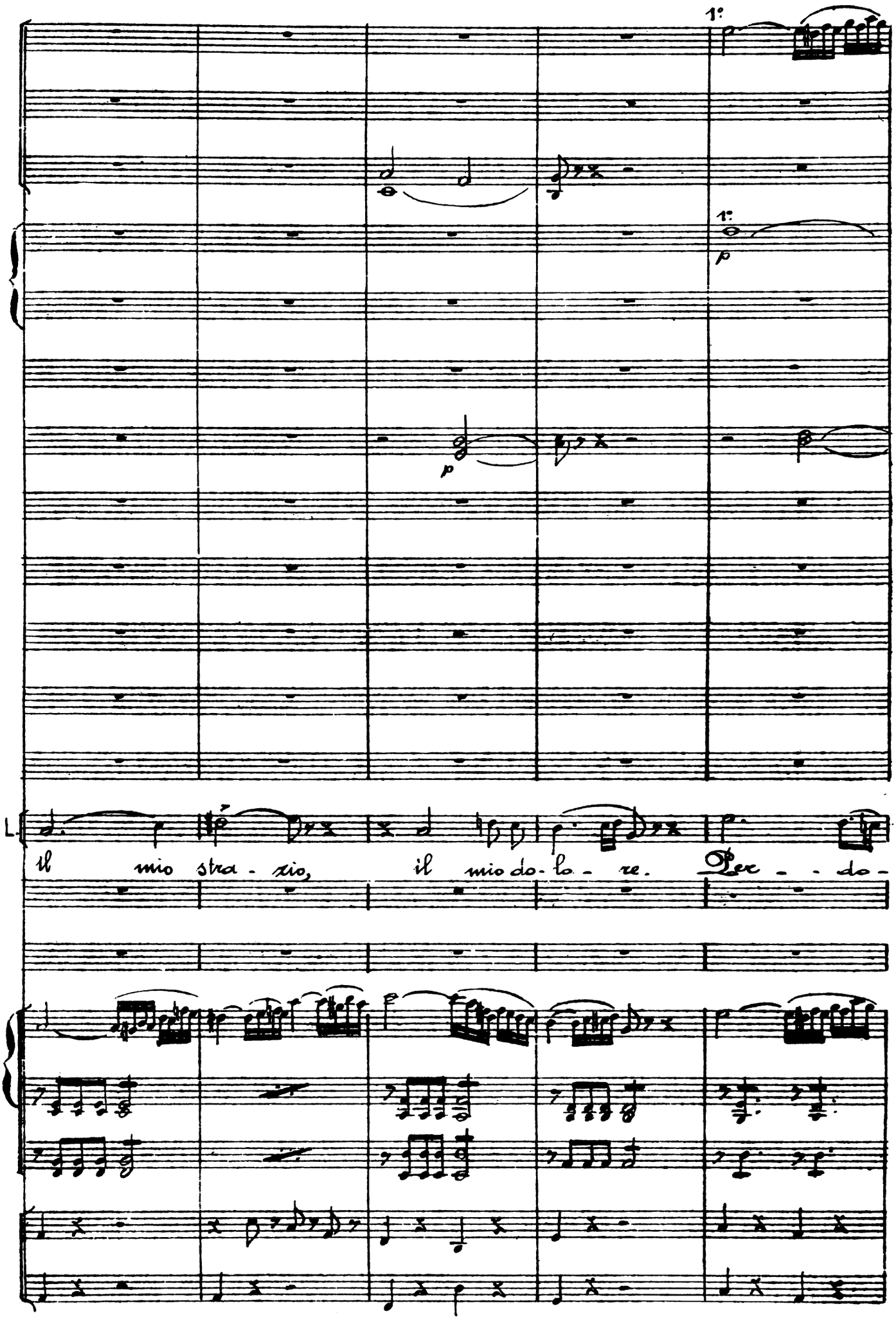
1°
1°
p
p
L.
Il mio stra - zio, il mio do - lo - re. Per - - do -

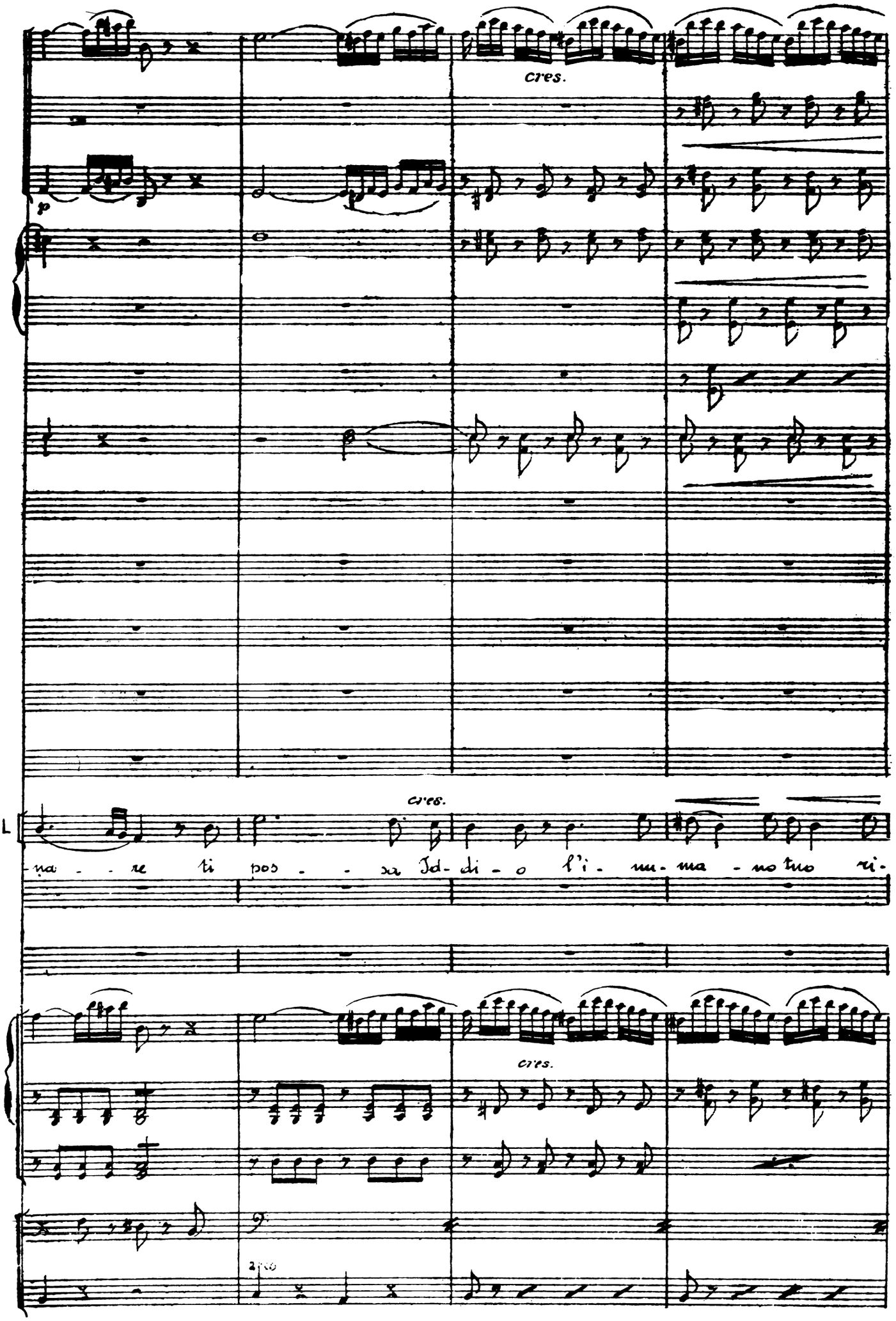
cres.
p
cres.
L
-na - - re ti pos - - sa Id- di - o l'i - nu- ma - no tuo ri-
cres.
arco

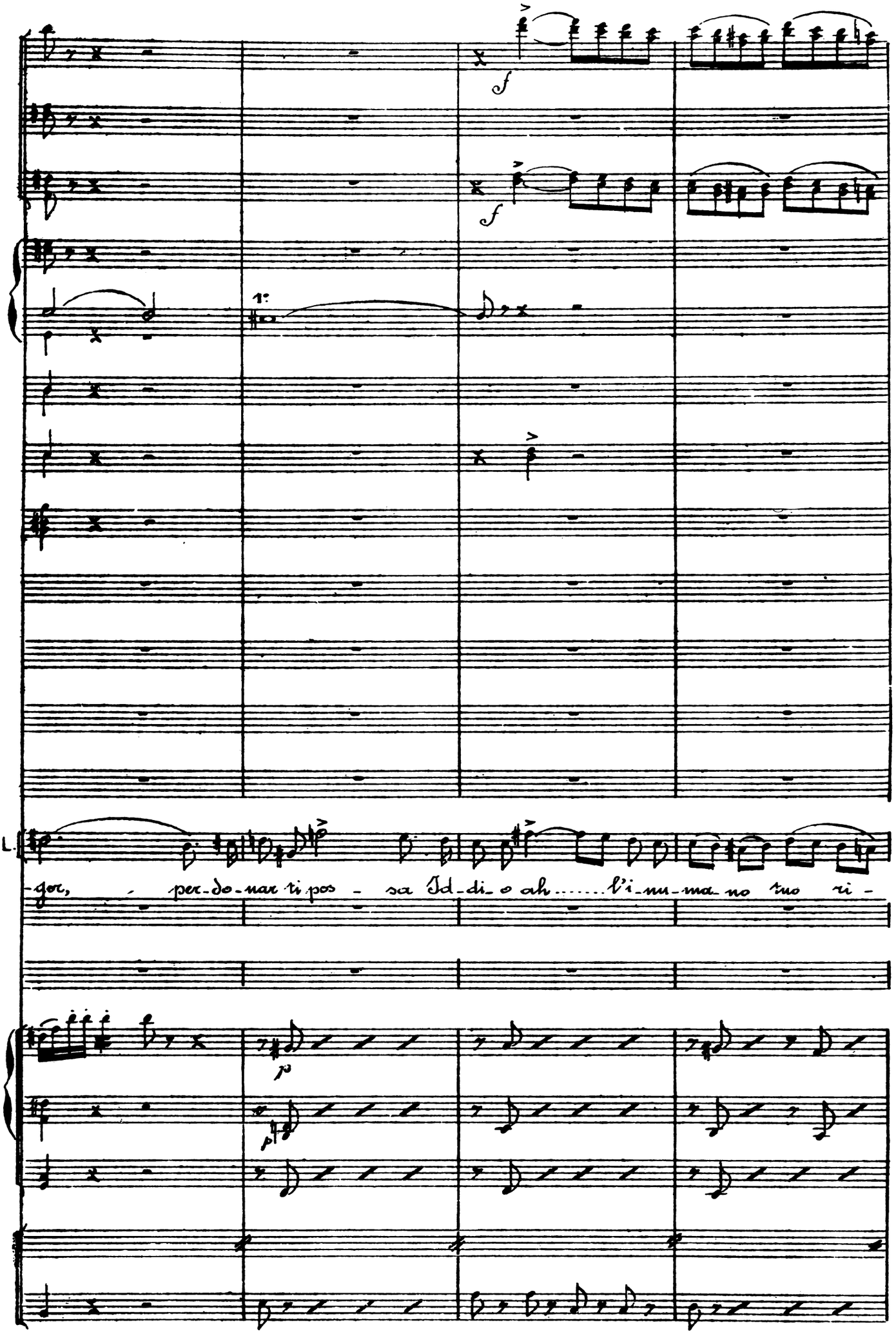
f
f
1:
L.
-gor, per-do-nar ti pos - sa Id-di-o ah..... l'i-nu-ma-no tuo ri -
p
p

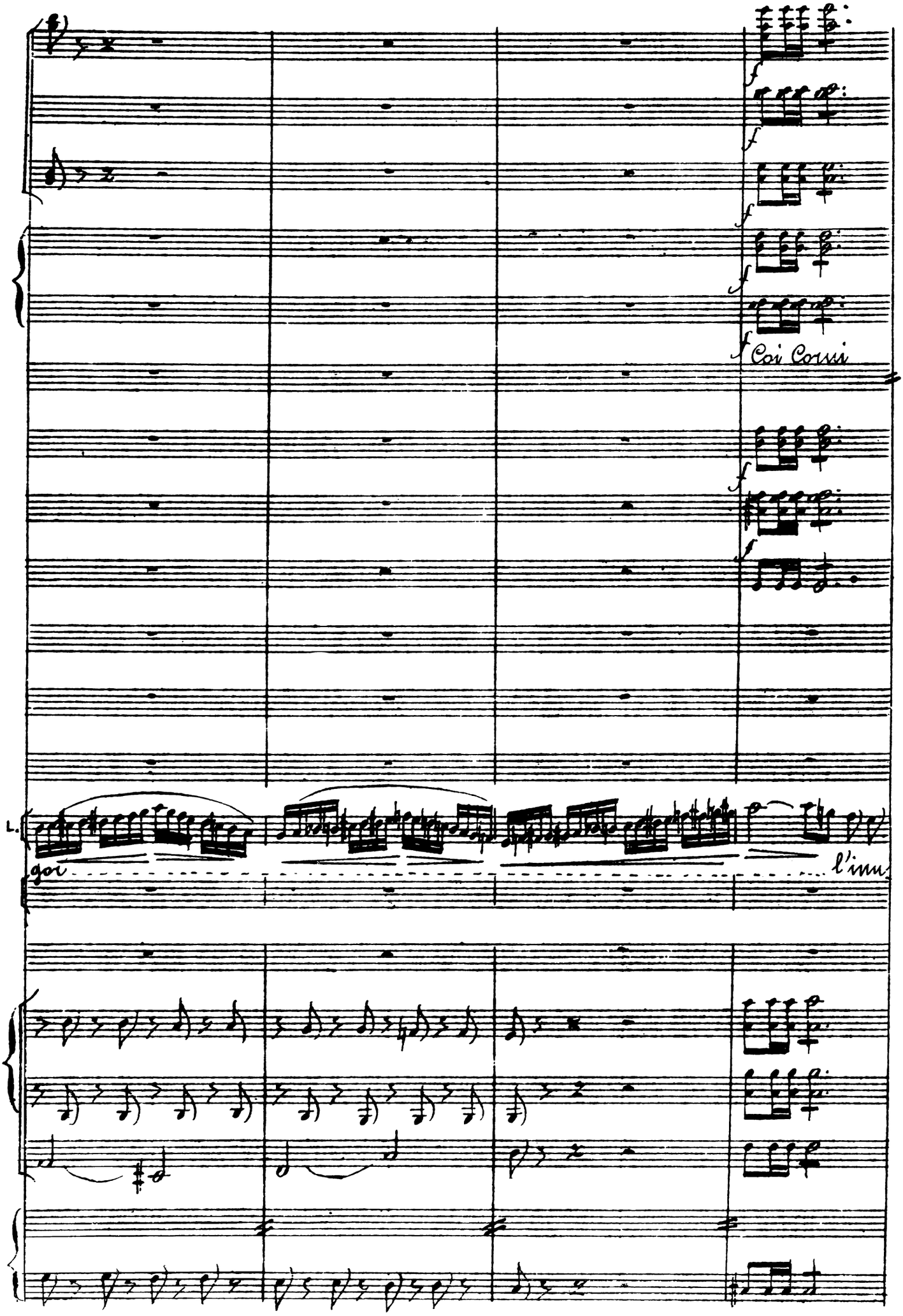
f
Coi Corni
L.
gor
l'inn

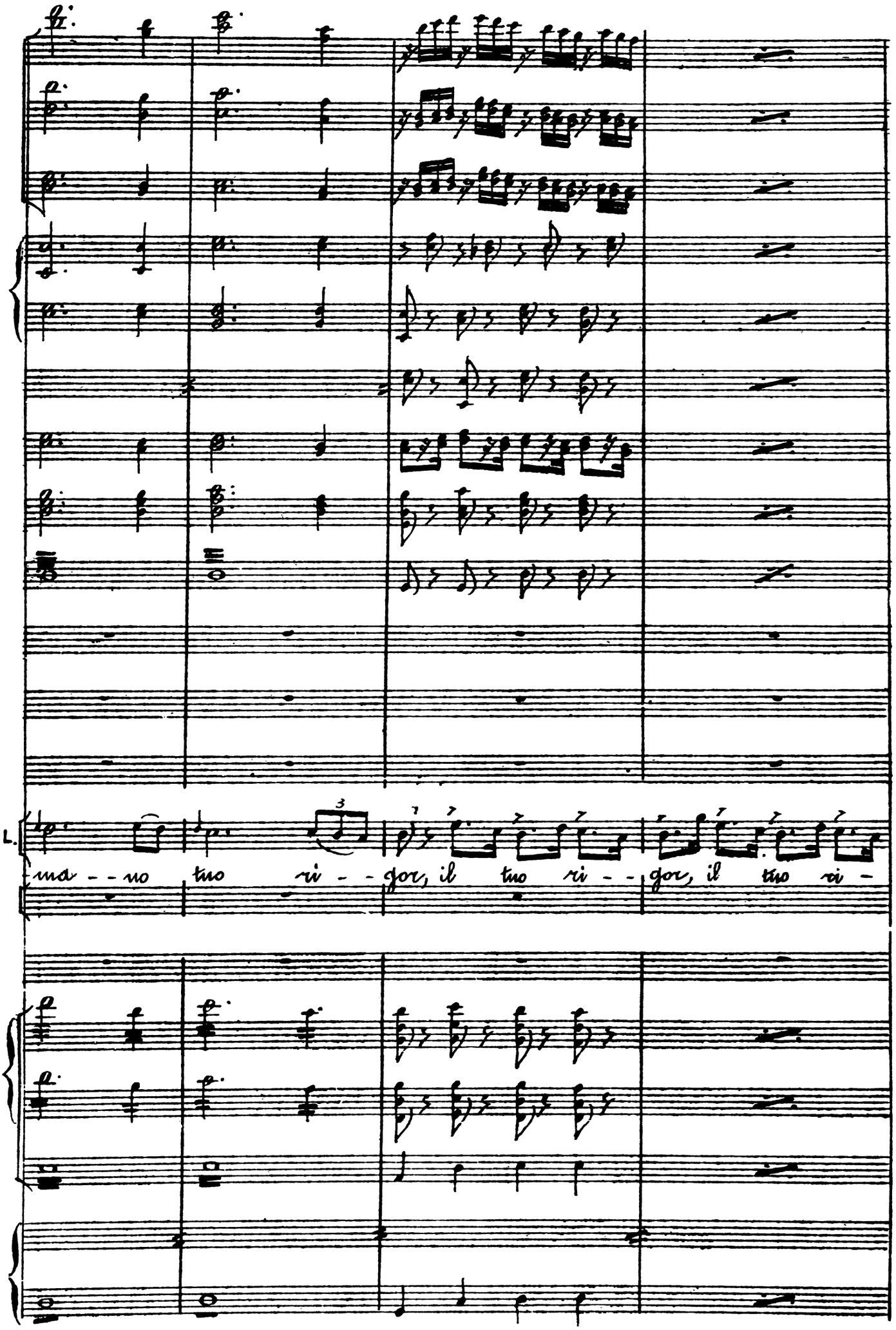
L.
ma - - no tuo ri - - gor, il tuo ri - - gor, il tuo ri -

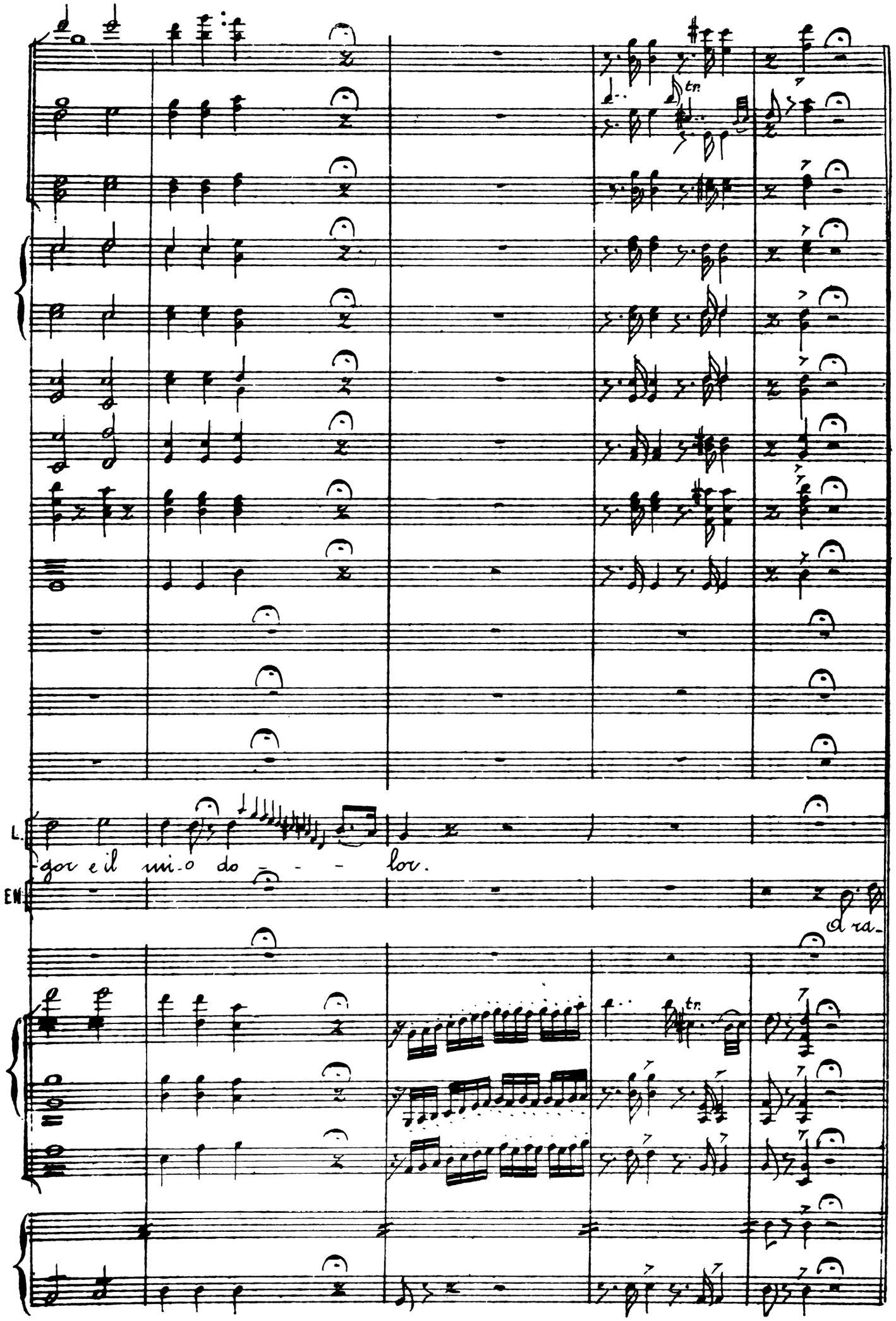
L.
gor e il mi-o do - - lor.
EM
a ra-

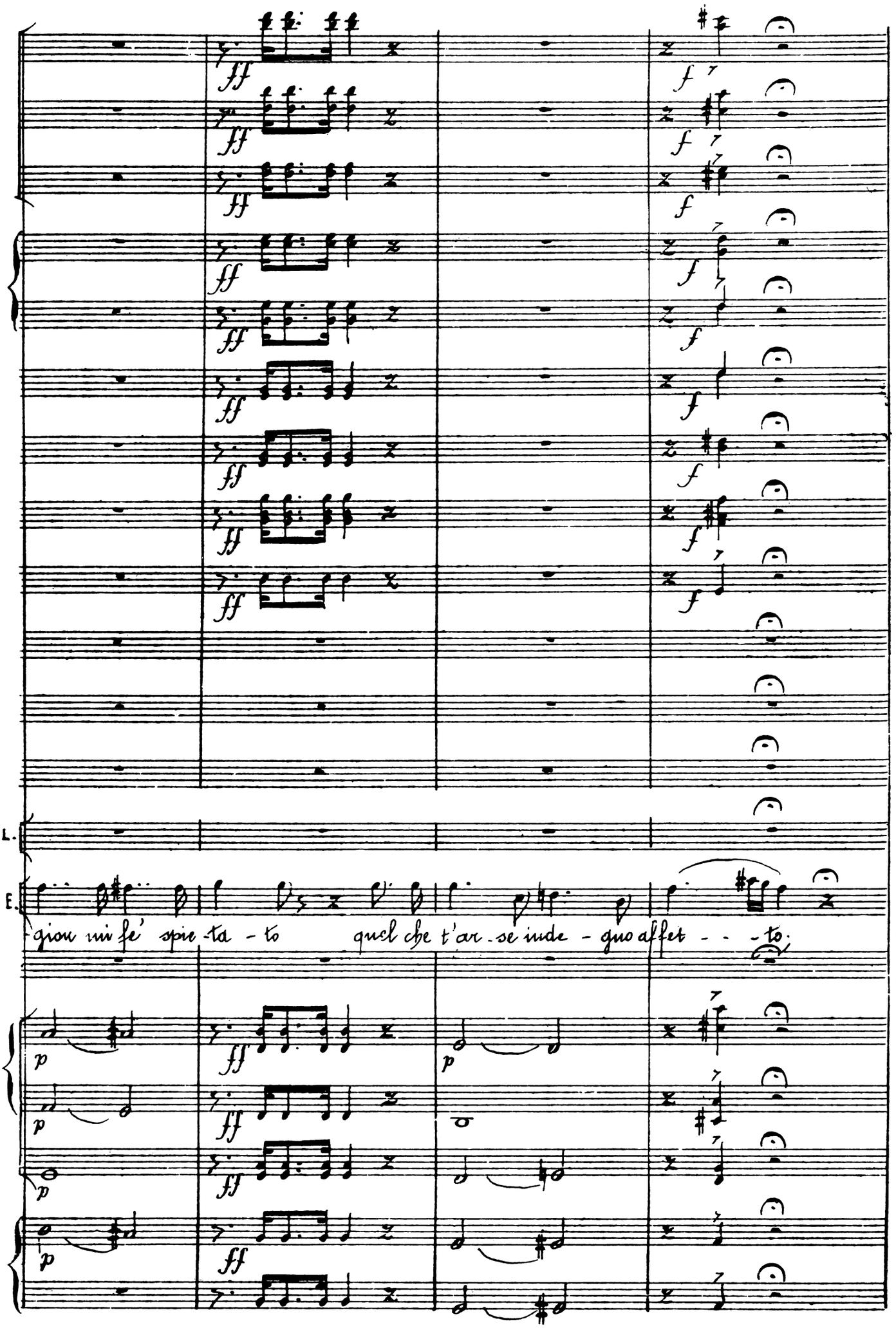
L.
E.
gion mi fe' spie - ta - to quel che t'ar - se inde - quo affet - - - to.

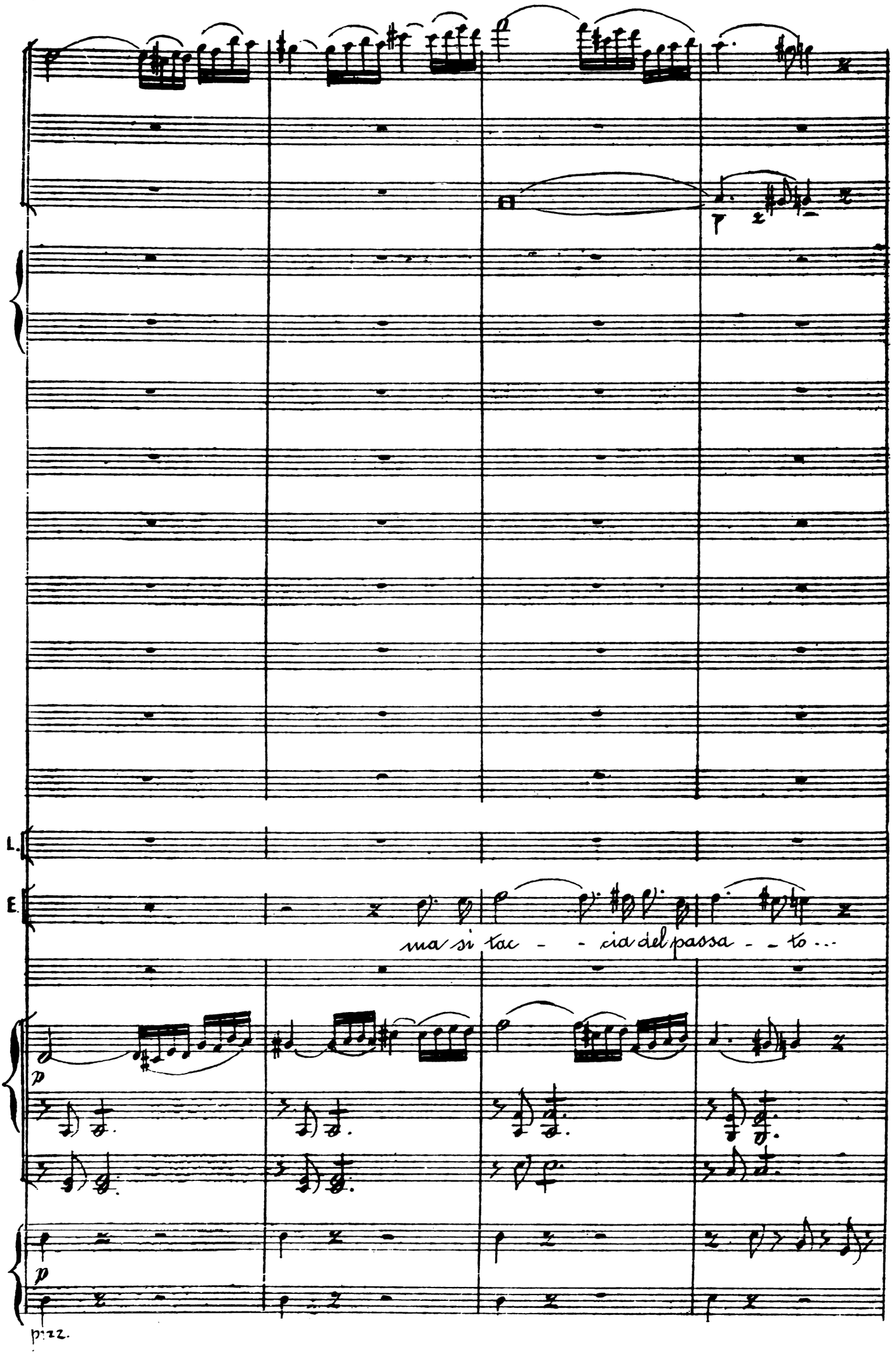
L.
E.
ma si tac - - cia del passa - - to...
p
p
pizz.

8ª sotto

E.

Tuo fra - tel - lo, Tuo fra - tello so - - no an - cor.

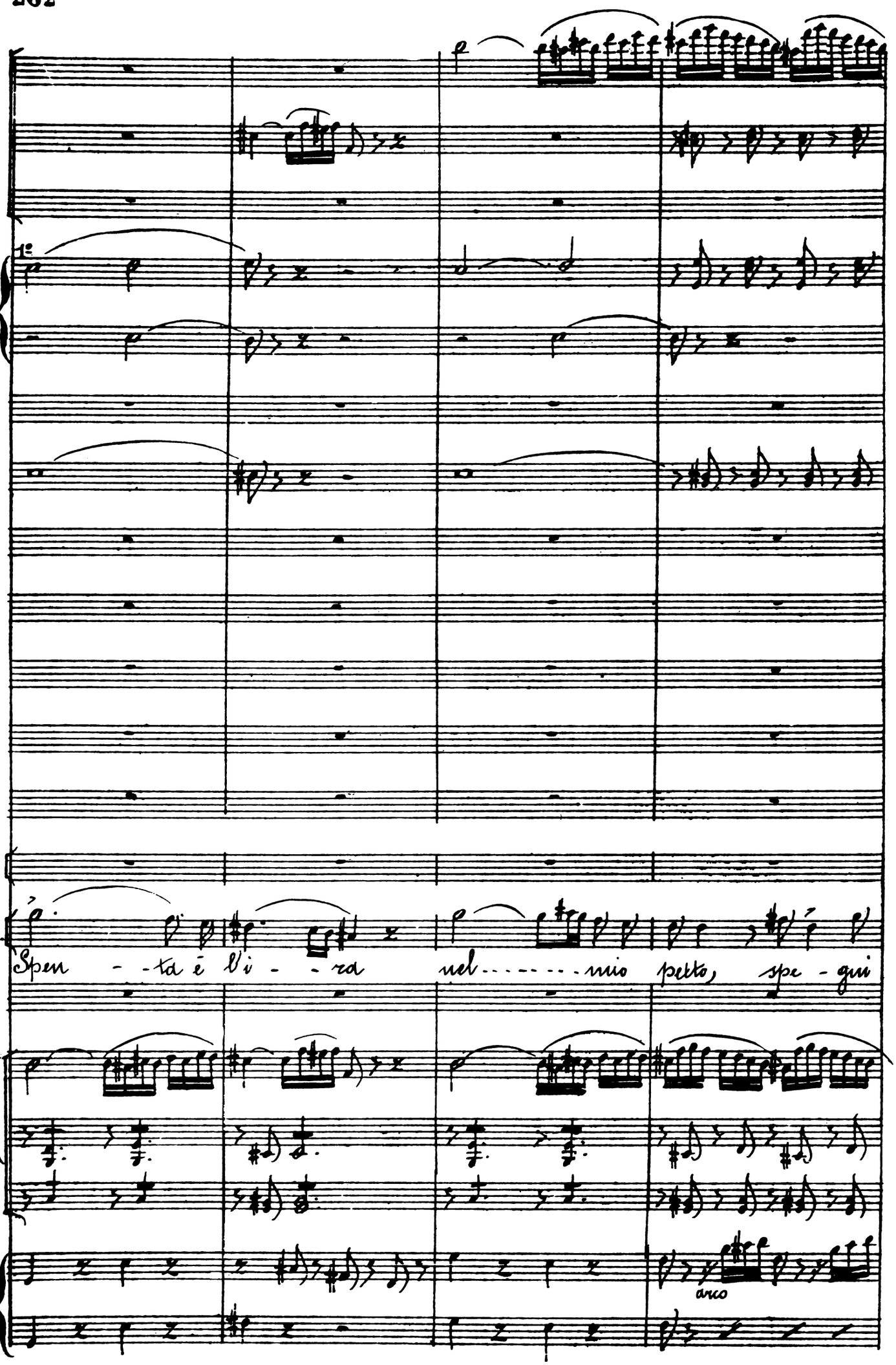
E.
Spen - ta è l'i - ra nel ..... mio petto, spe - gni
arco

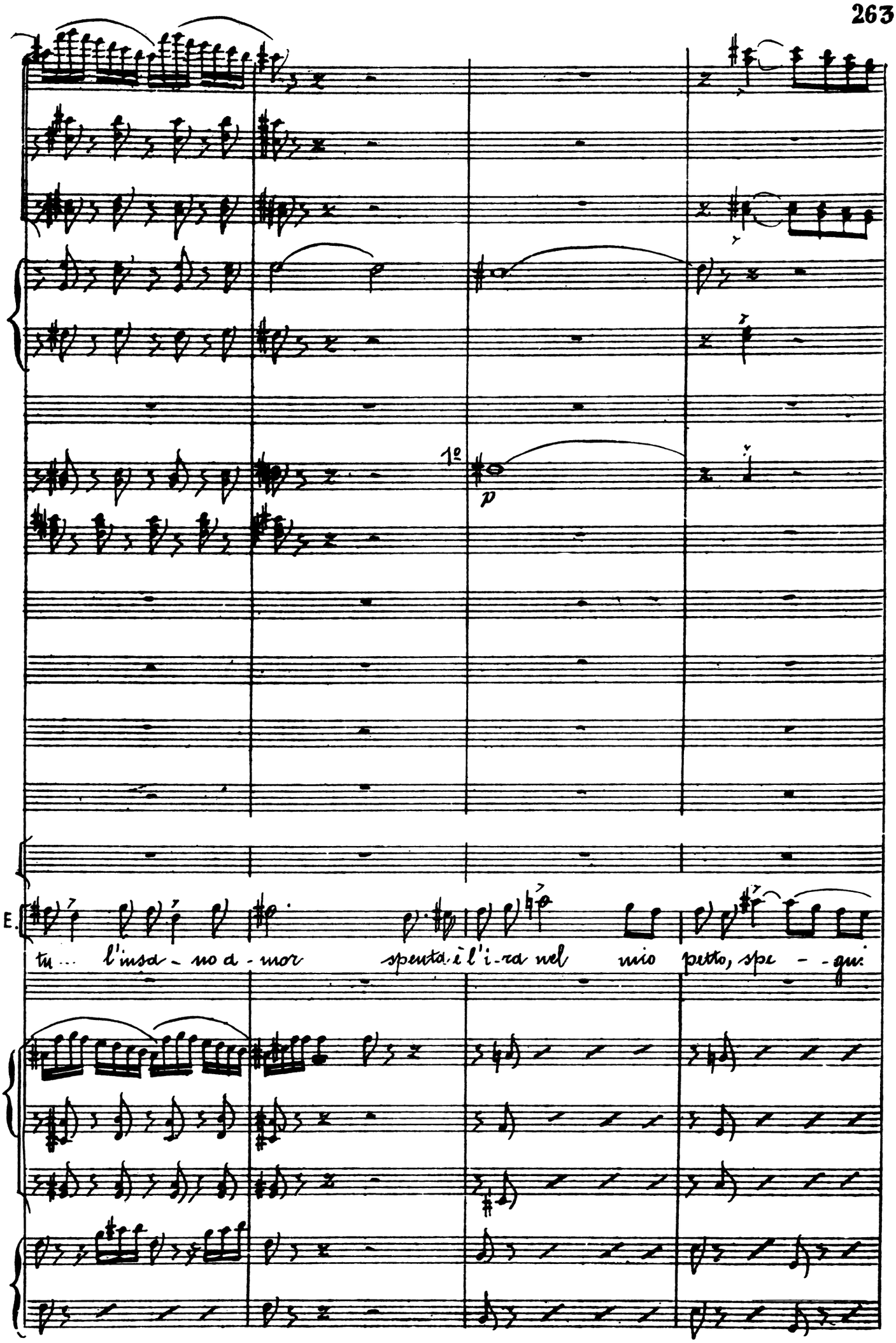
1º
p
E.
tu... l'insa - no a - mor spenta è l'i - ra nel mio petto, spe - gni

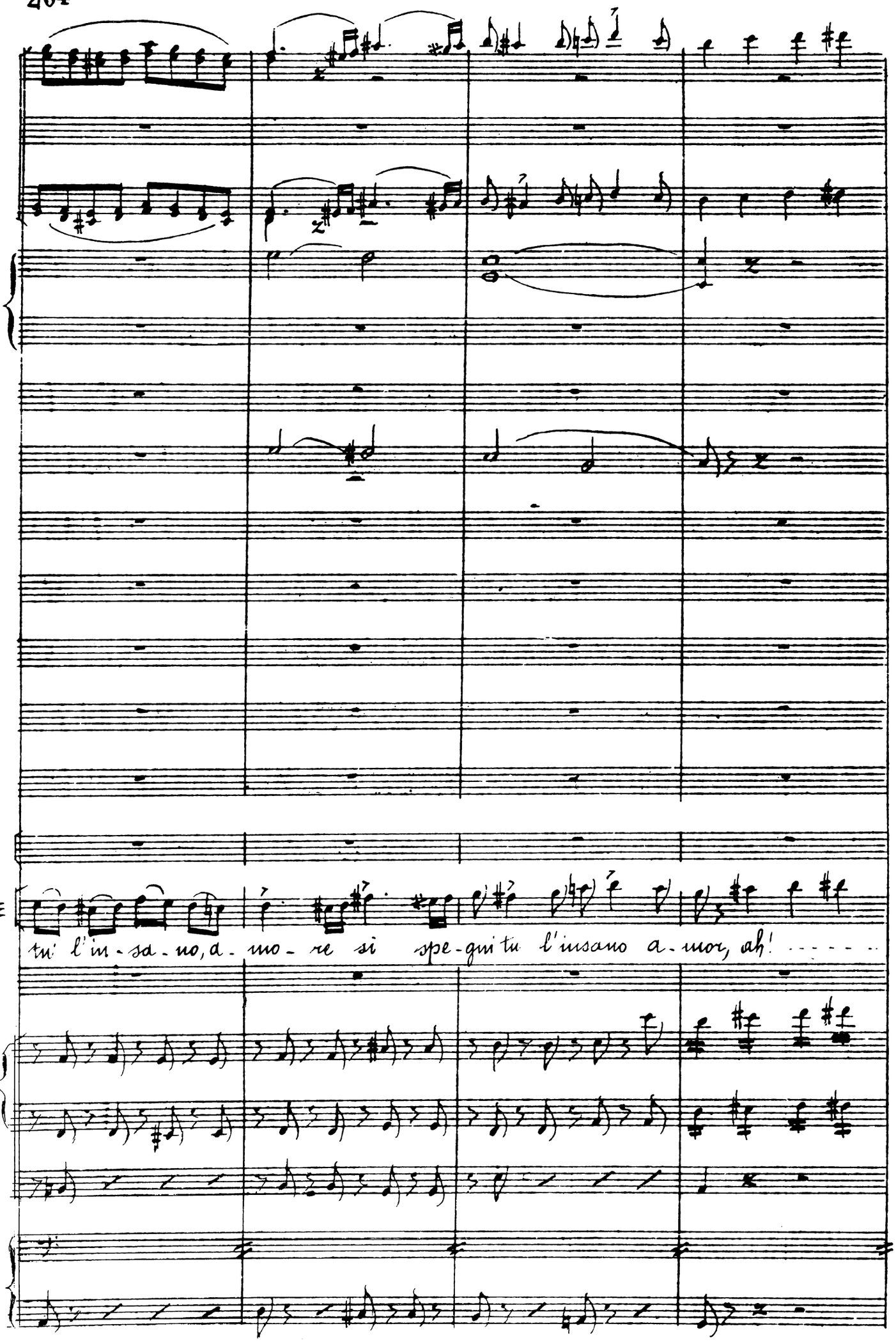
E
tui l'in-sa-no, a-mo-re si spe-gni tu l'insano a-mor, ah!

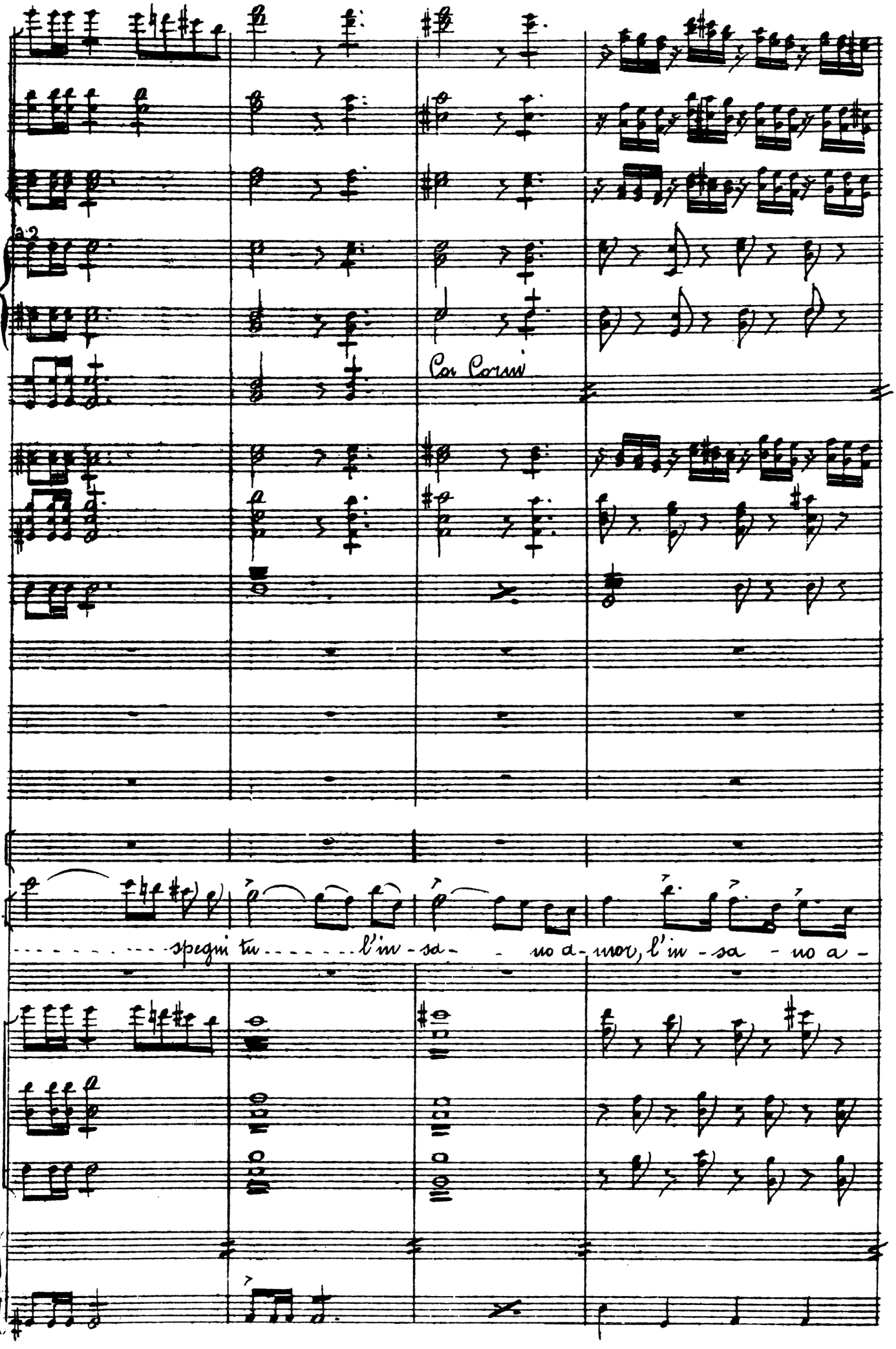
a 2
Cor Corni
E
spegni tu l'in - sa - no a - mor, l'in - sa - no a -

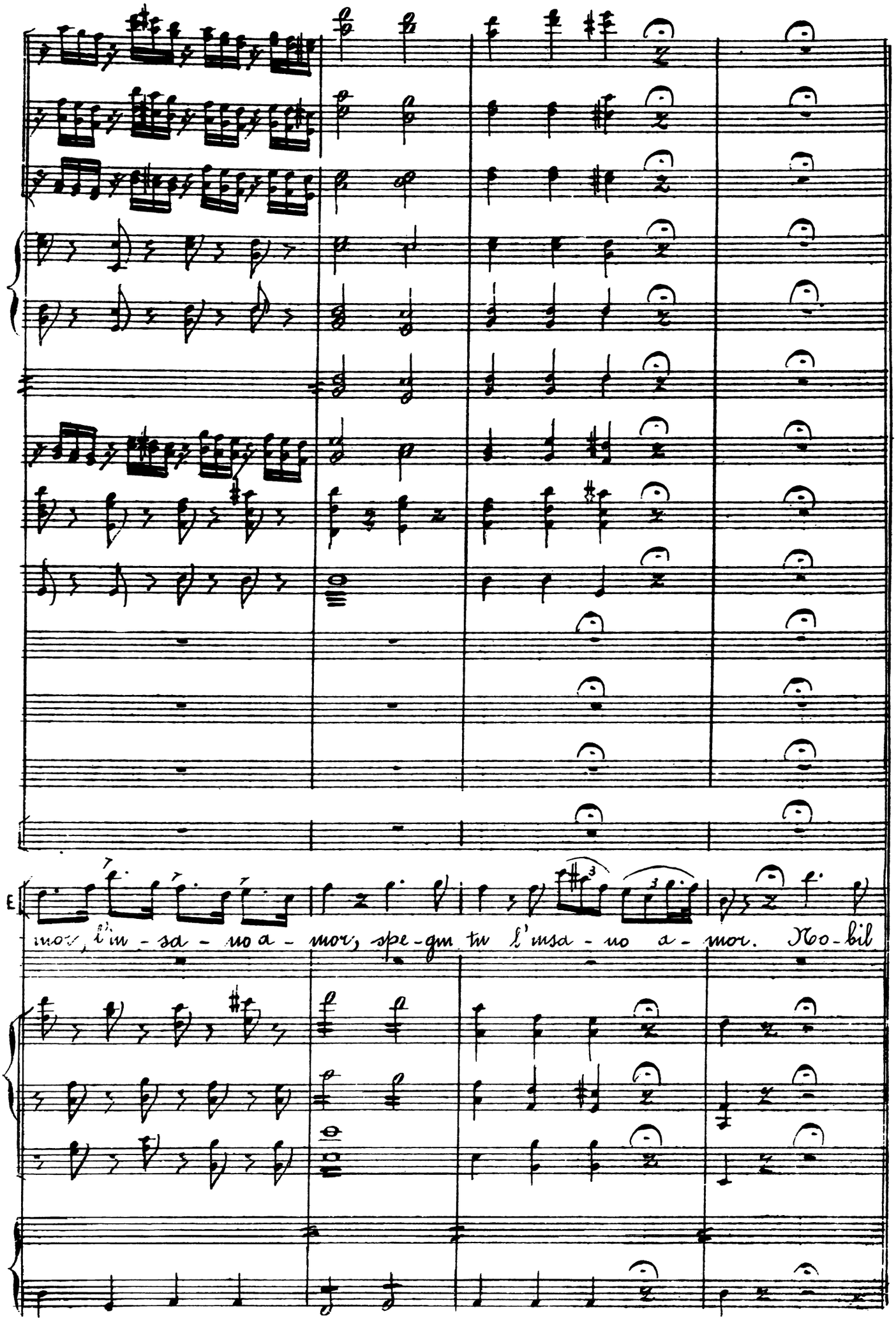
mor, l'in - sa - no a - mor, spe - gni tu l'insa - no a - mor. No - bil

Più Allegro

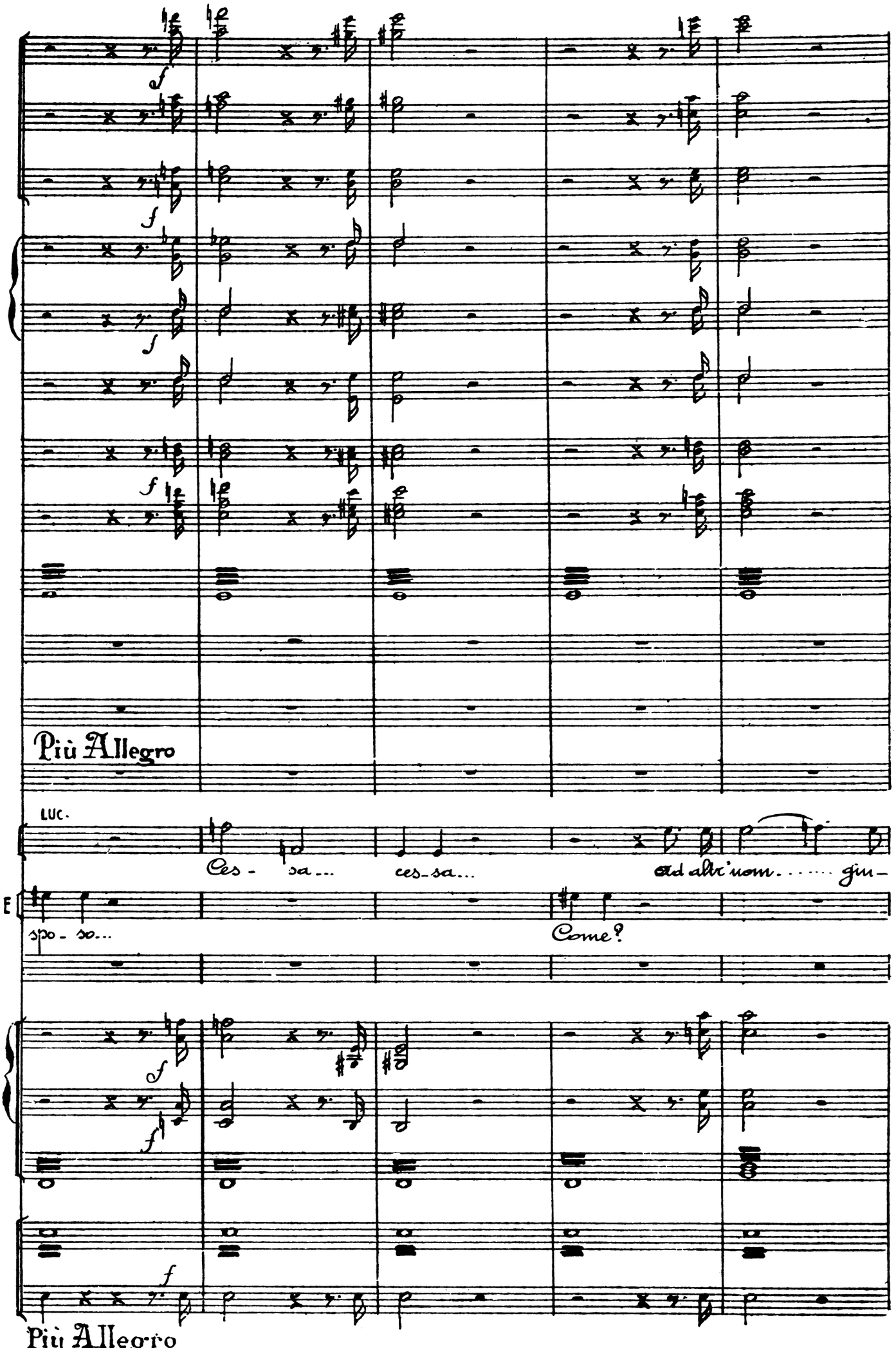
Più Allegro
LUC.
Ces - sa... ces-sa... ed altr'uom..... giu-
E
spo - so...
Come?
Più Allegro

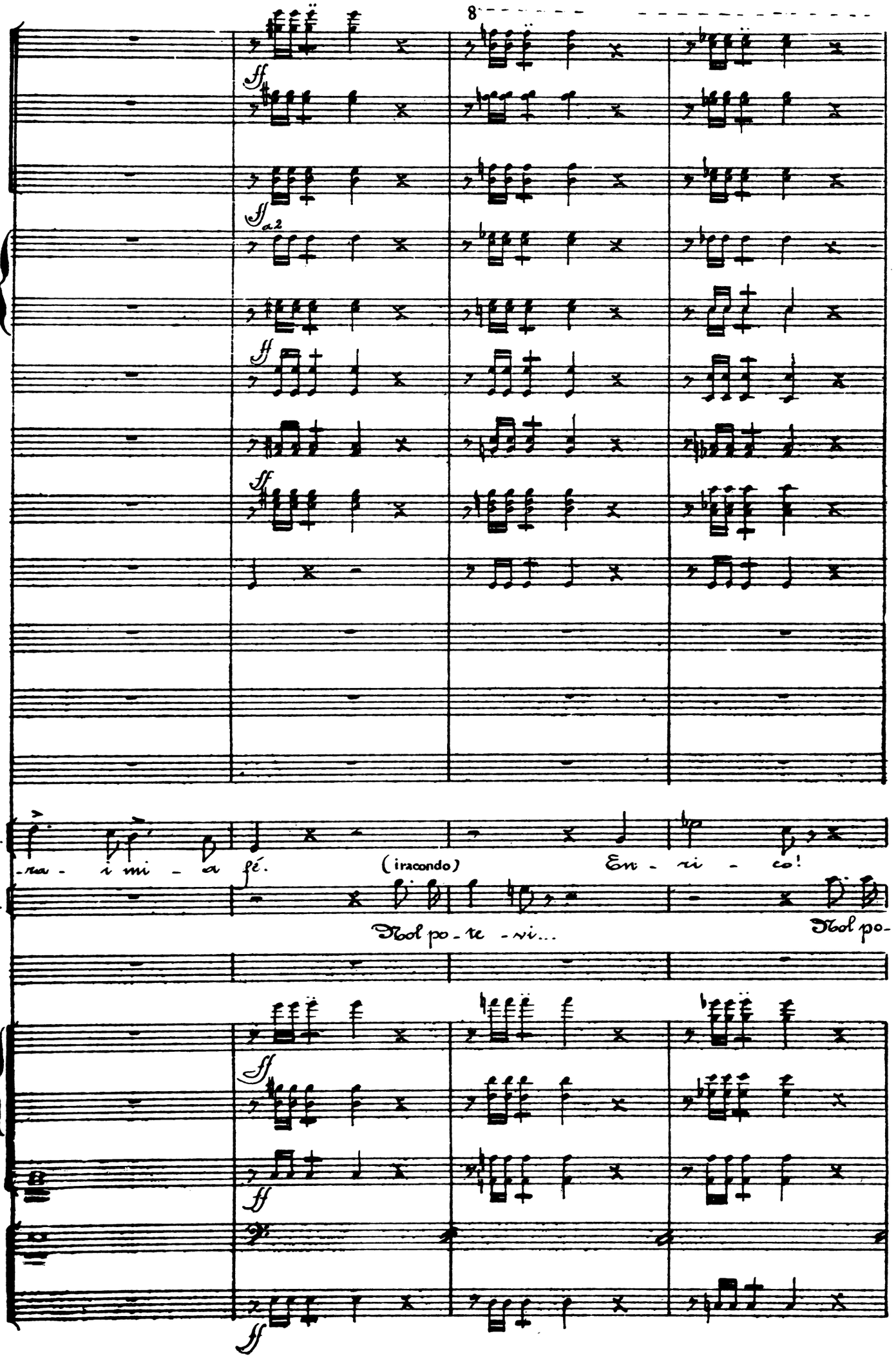
8
ff
ff a2
ff
ff
ff
L.
-ma - i mi - a fé.
(iracondo)
En - ri - co!
E.
Mol po - te - vi...
Mol po-
ff
ff
ff

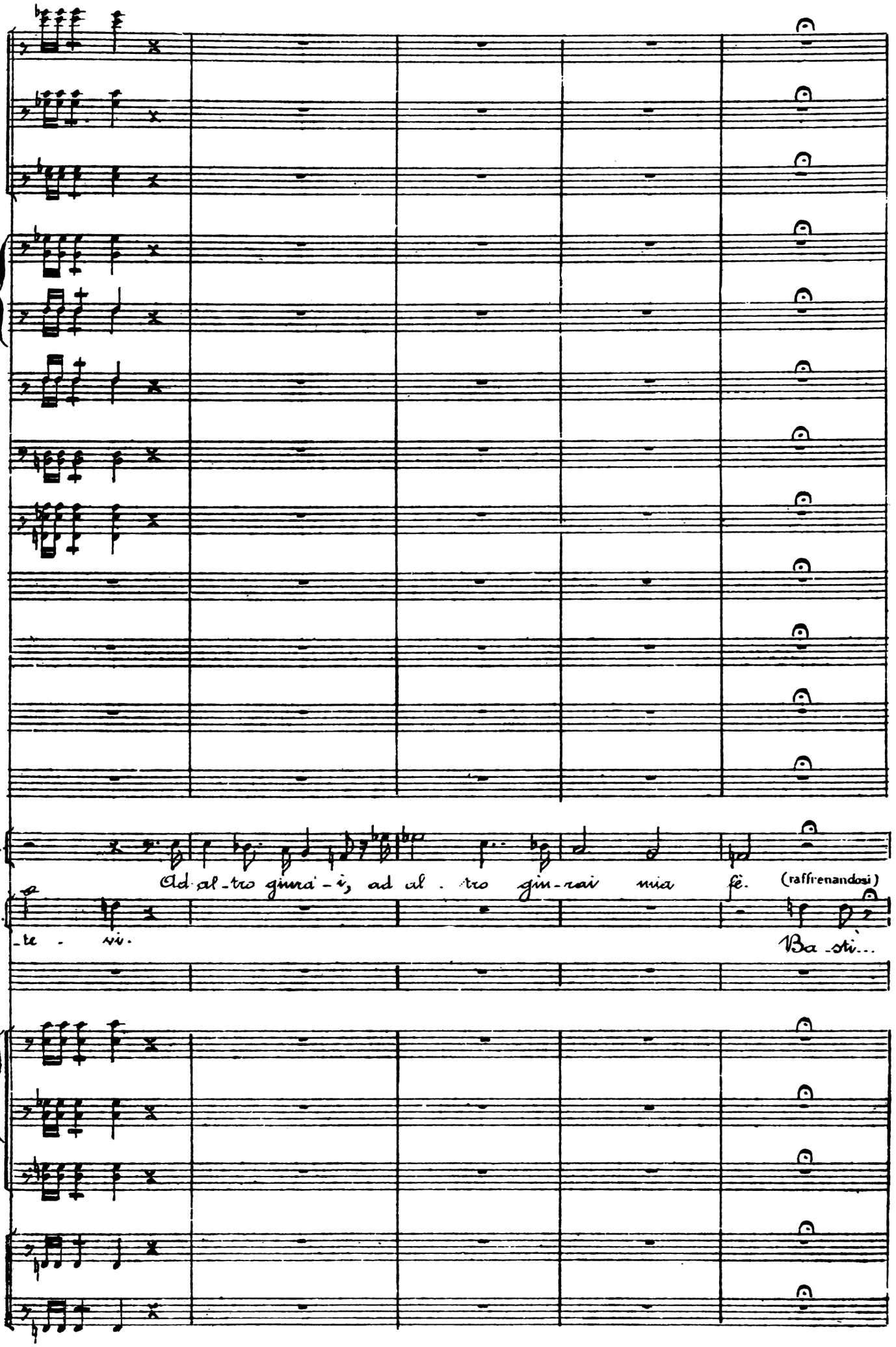
L.
Ad al-tro giurai-i, ad al . tro giu-rai mia fè. (raffrenandosi)
E.
-te - vi.
Ba-stì...

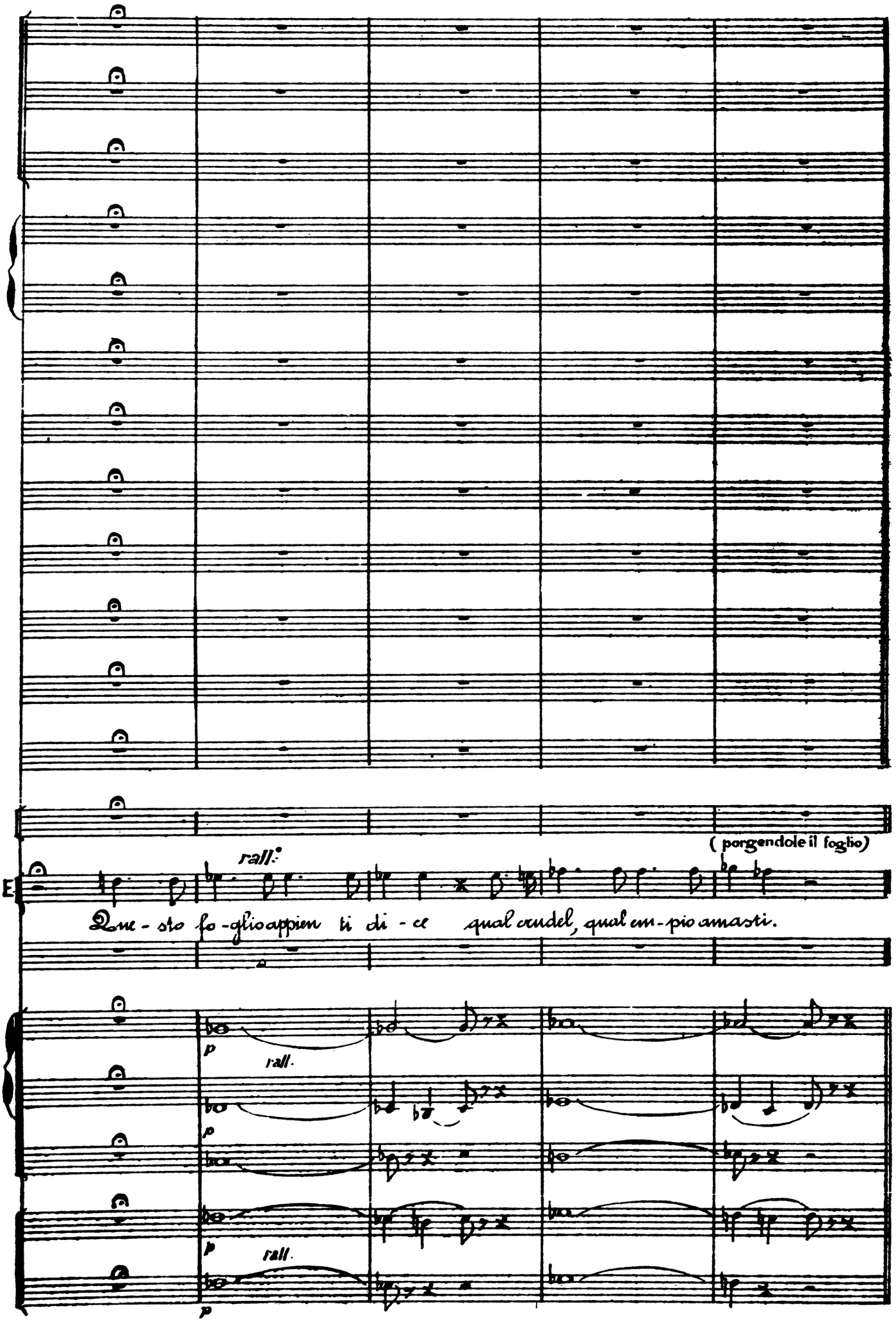
(porgendole il foglio)
rall.
E
Que - sto fo - glio appien ti di - ce qual crudel, qual em - pio amasti.
p
rall.
p
p
rall.
p

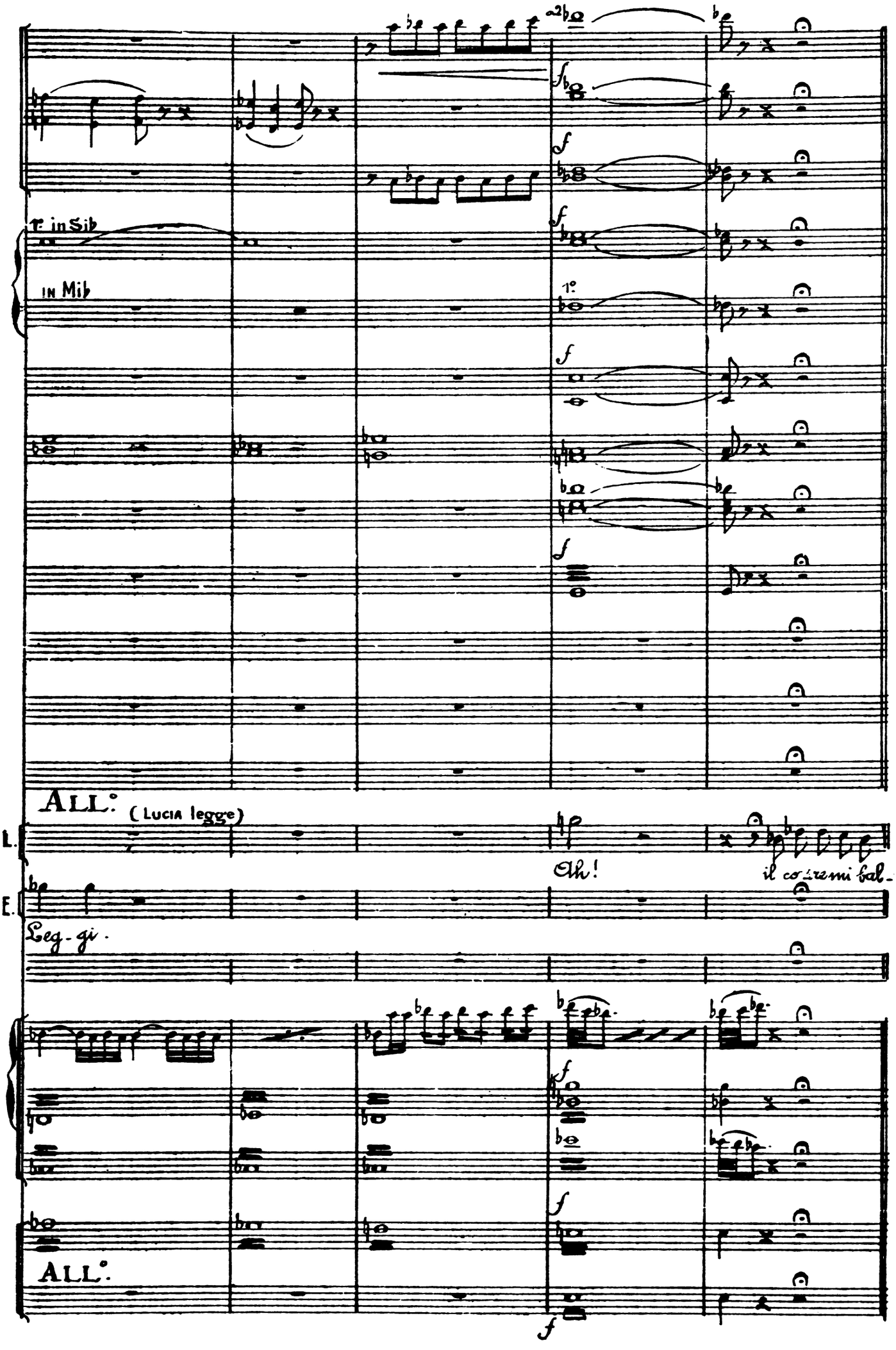
ALL.°
r. in Sib
IN Mib
1.°
f
ALL.° (Lucia legge)
L.
E.
Oh!
il co-remi fab-
Leg-gi.
ALL.°

Meno mosso

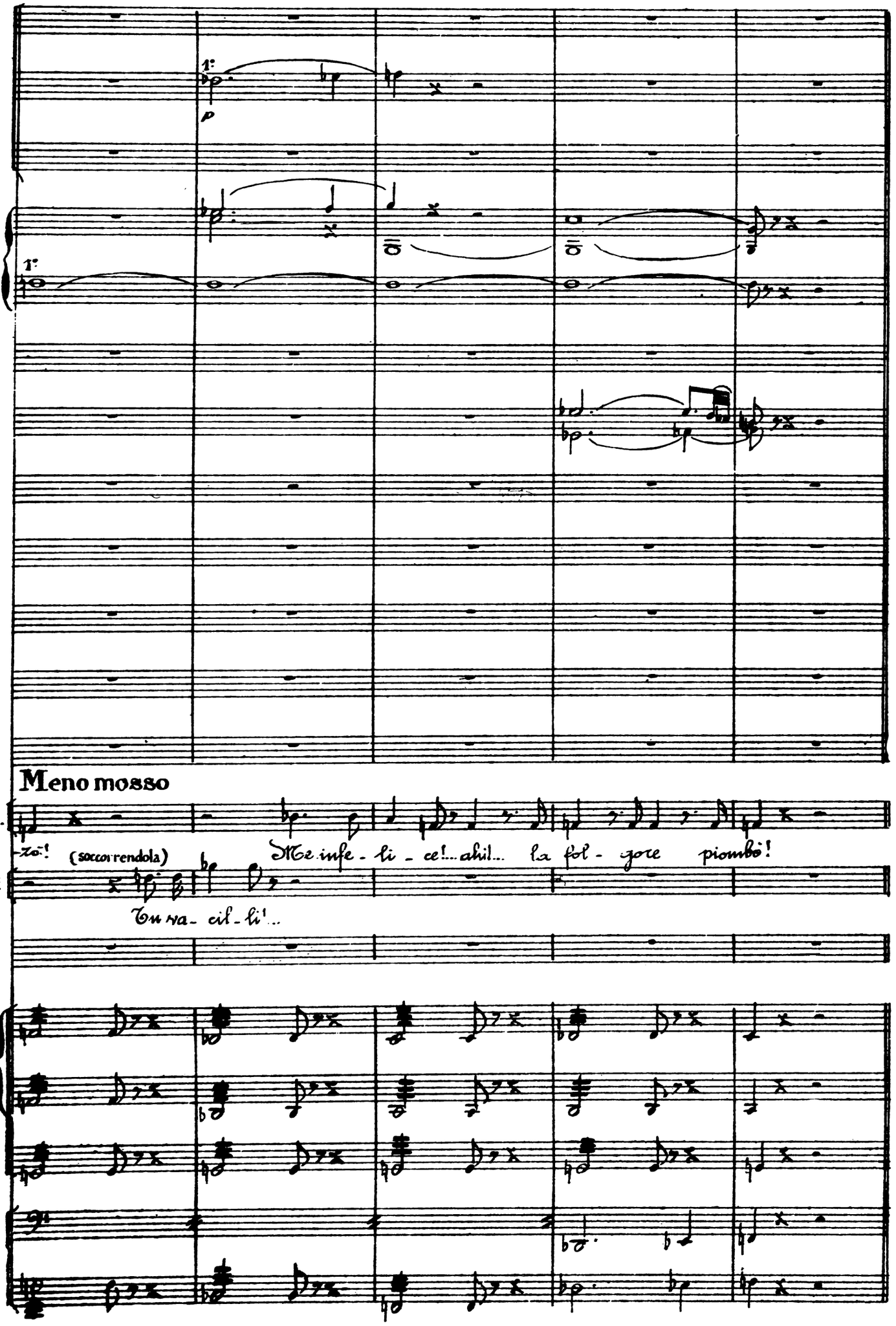
1:
p
1:
Meno mosso
L.
-zo! (soccorrendola)
Me infe - li - ce!... ahi!... la fol - gore piombò!
E
Tu va - cil - li!...

LARGHETTO

In Sib

soli

p

1°

p

3°

LARGHETTO

p

p

Pizz.

p

Pizz.

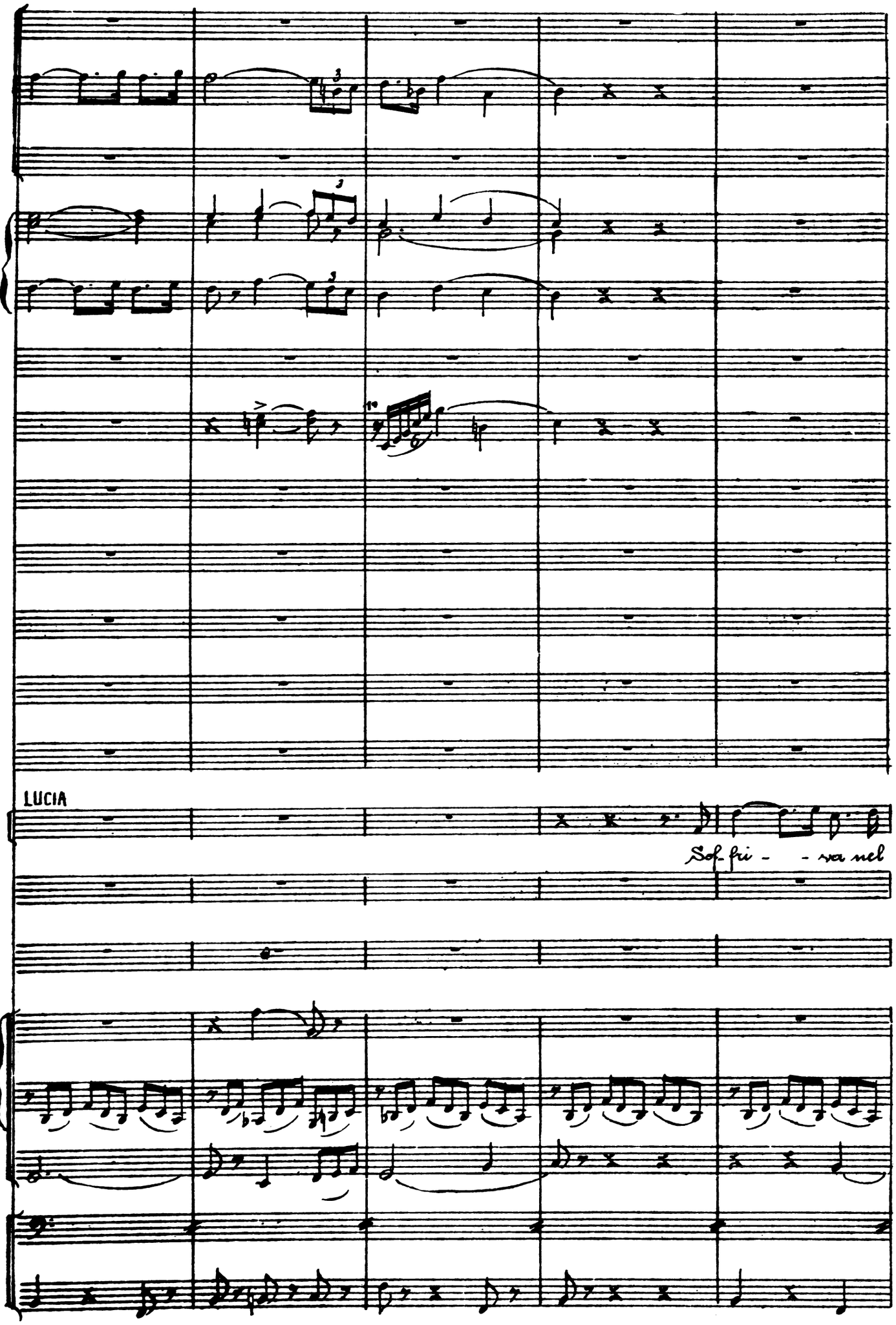
LUCIA
Sof- fri - - va nel

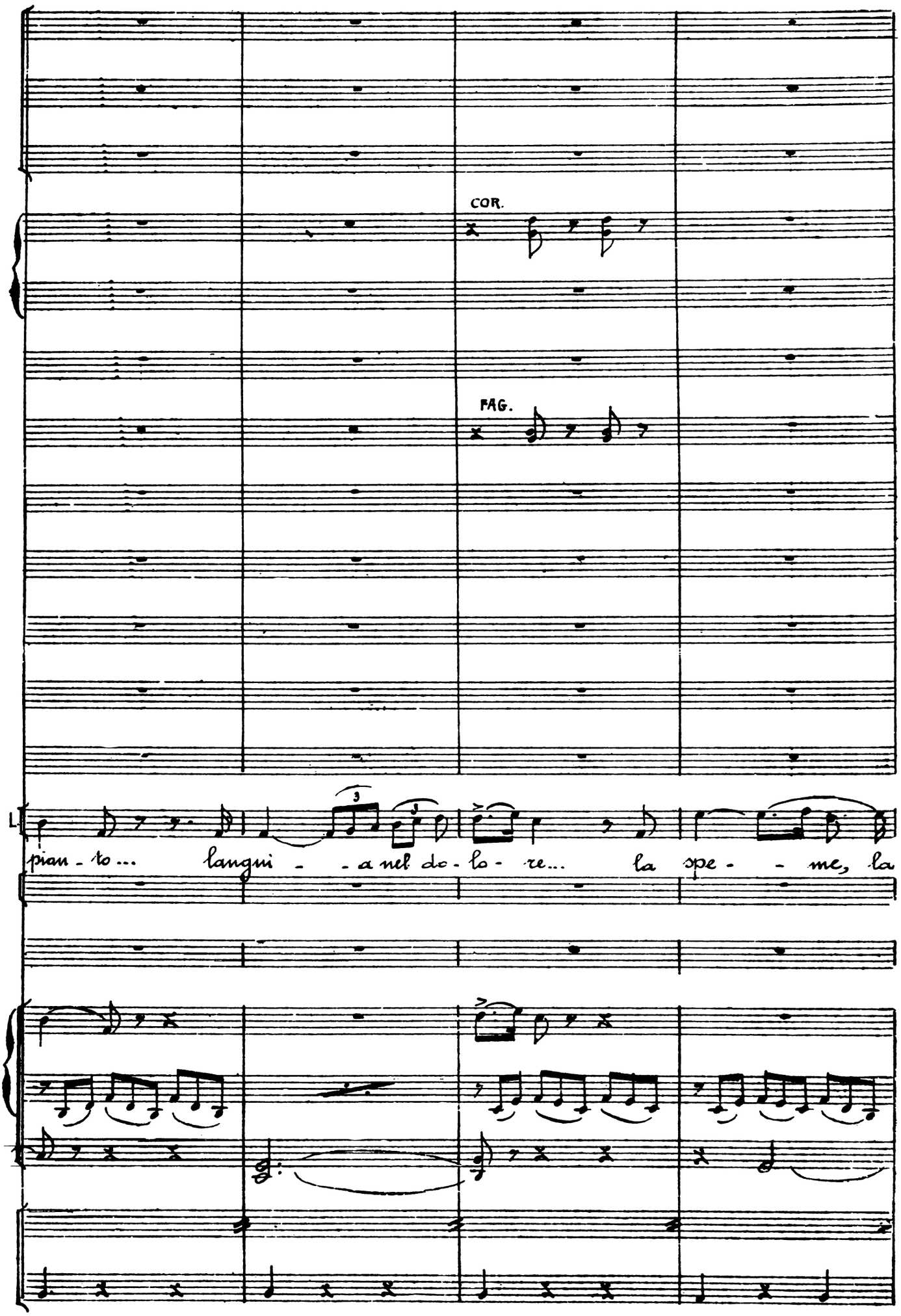
COR.
FAG.
L
pian - to... langui - - a nel do - lo - re... la spe - - me, la

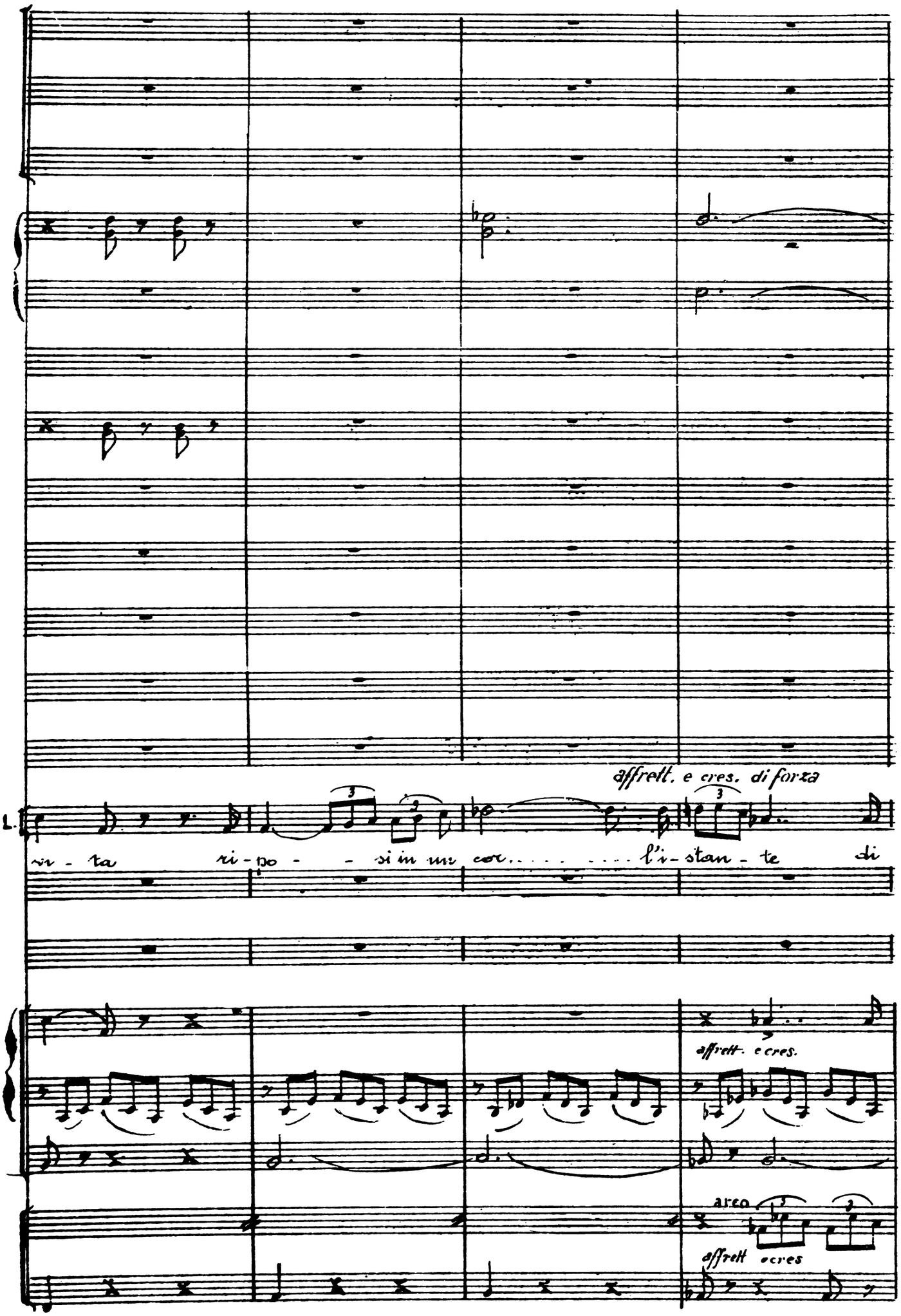
affrett. e cres. di forza
L.
vi - ta ri - po - si in un cor..... l'i - stan - te di
affrett. e cres.
arco
affrett e cres

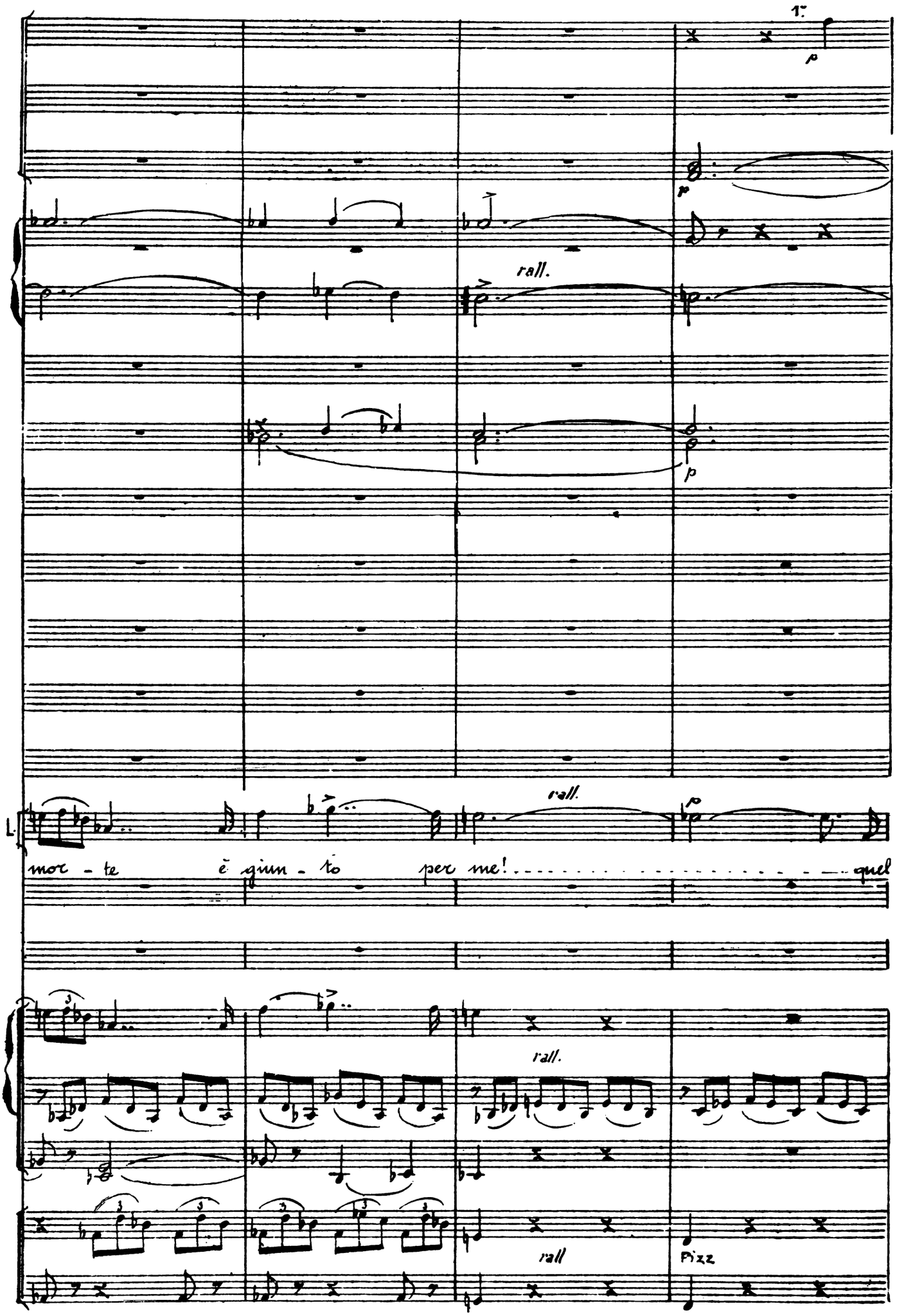
1.
p
p
rall.
p
rall.
p
L.
mor - te è giun - to per me! quel
rall.
rall
Pizz

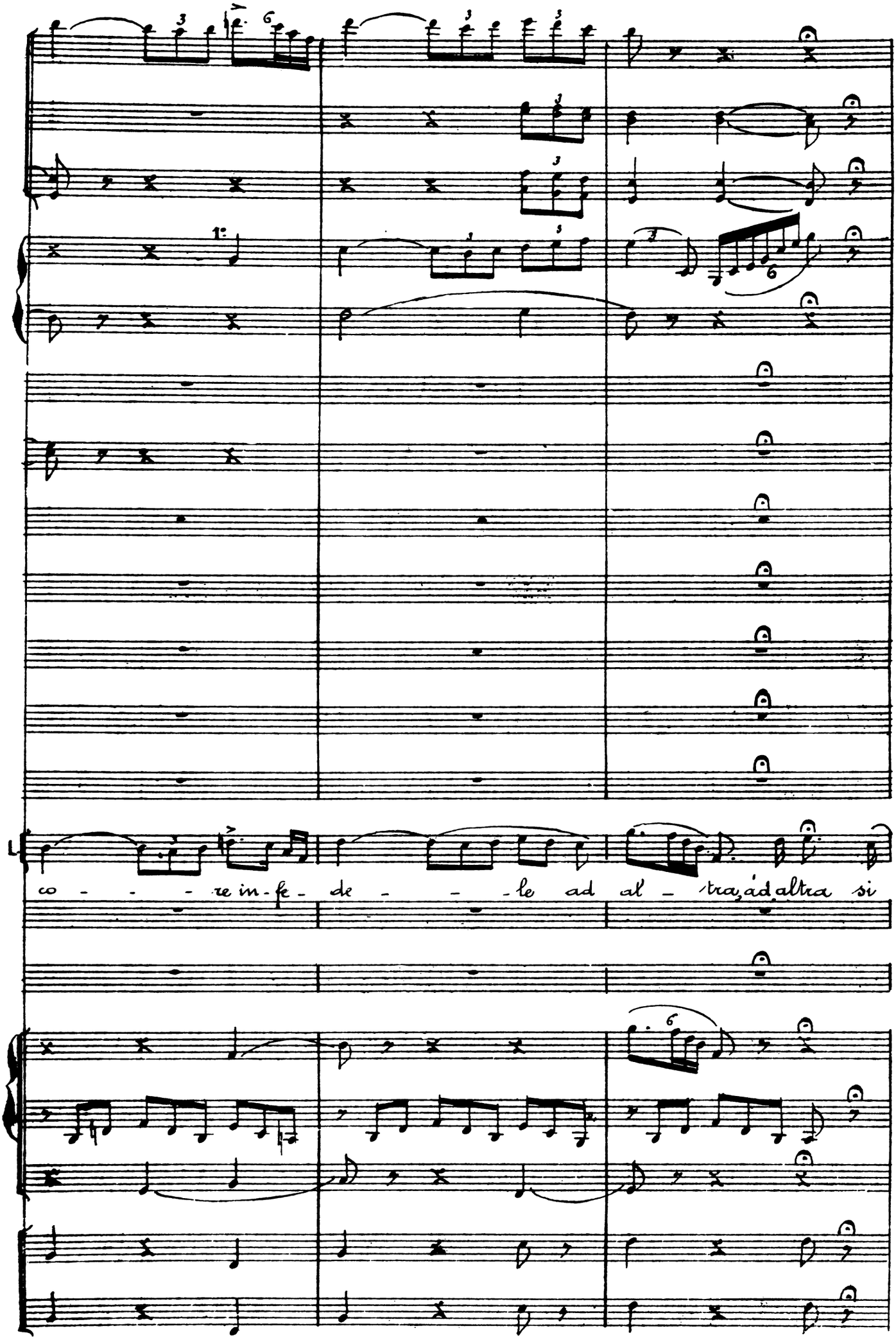
co - - - re in-fe- de - - - le ad al - tra, ad altra si

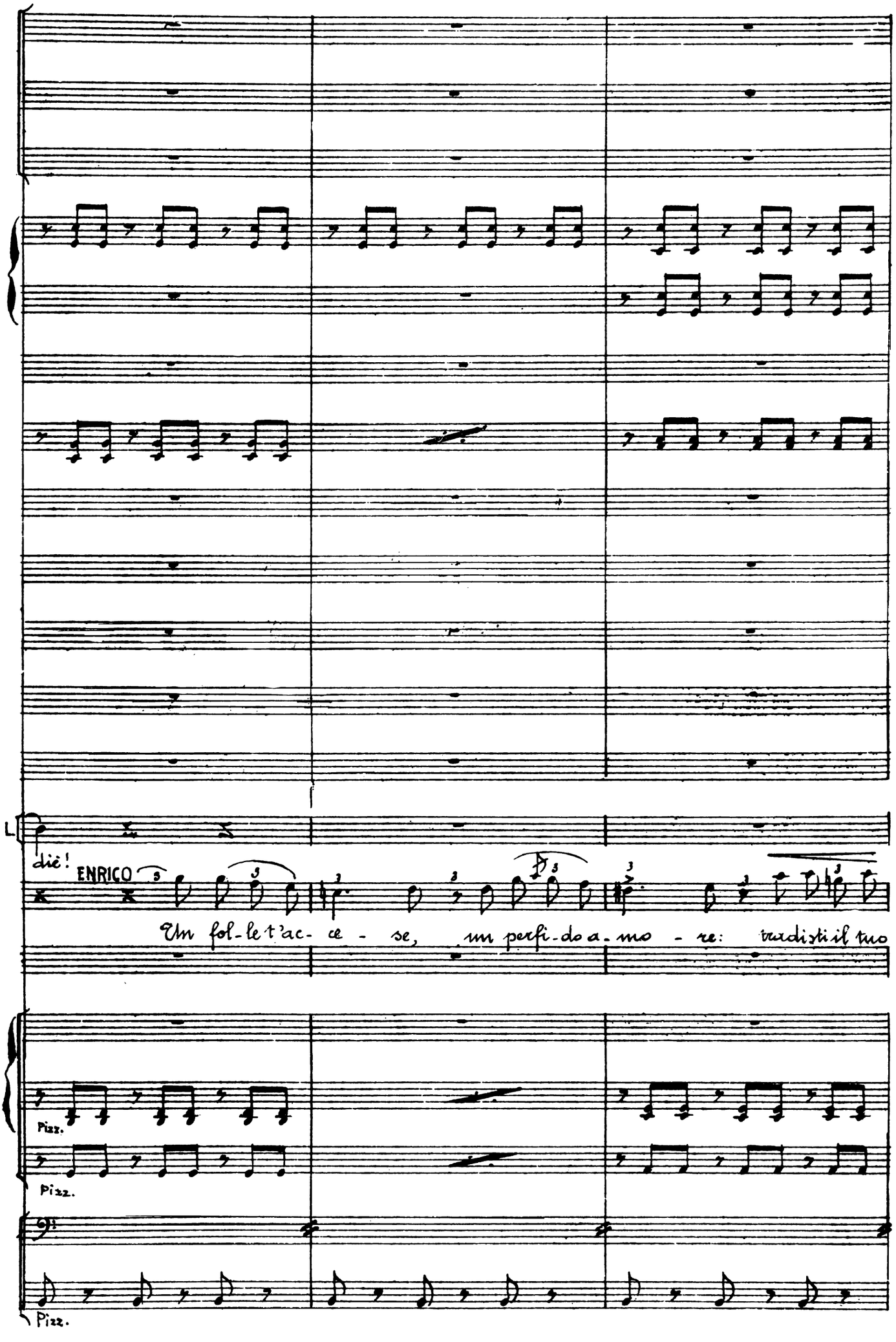
dì!
ENRICO
Un fol-le t'ac- ce - se, un perfi-do a-mo - re: tradisti il tuo
Pizz.
Pizz.
Pizz.

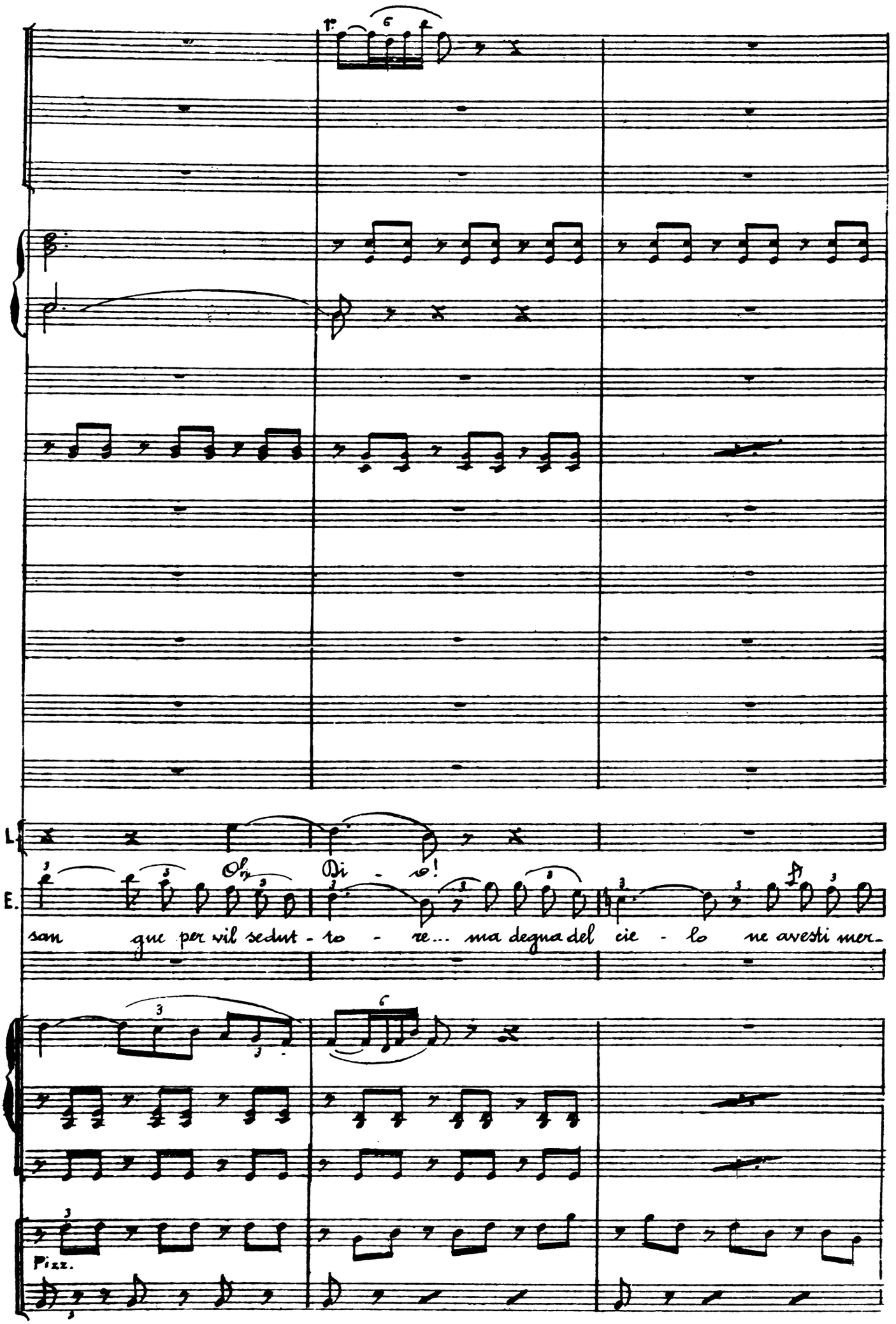
1°
L.
E.
Oh!
Di - o!
san gue per vil sedut - to - re... ma degna del cie - lo ne avesti mer-
Pizz.

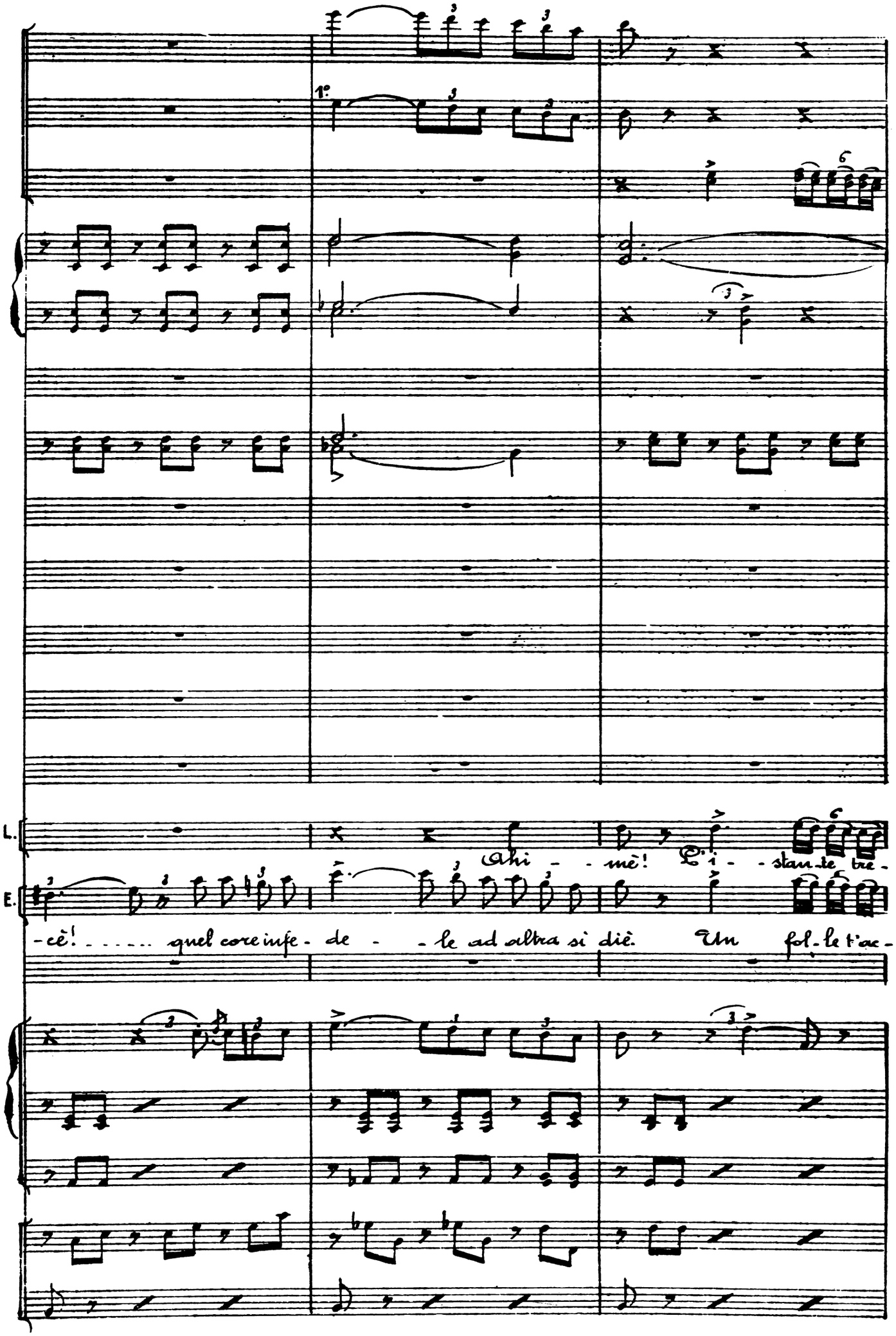
1°
L.
E.
Ahi - - mè! L'i - - stan-te tre-
-cè! - - - - - quel core infe - de - - le ad altra si diè. Un fol-le t'ac-

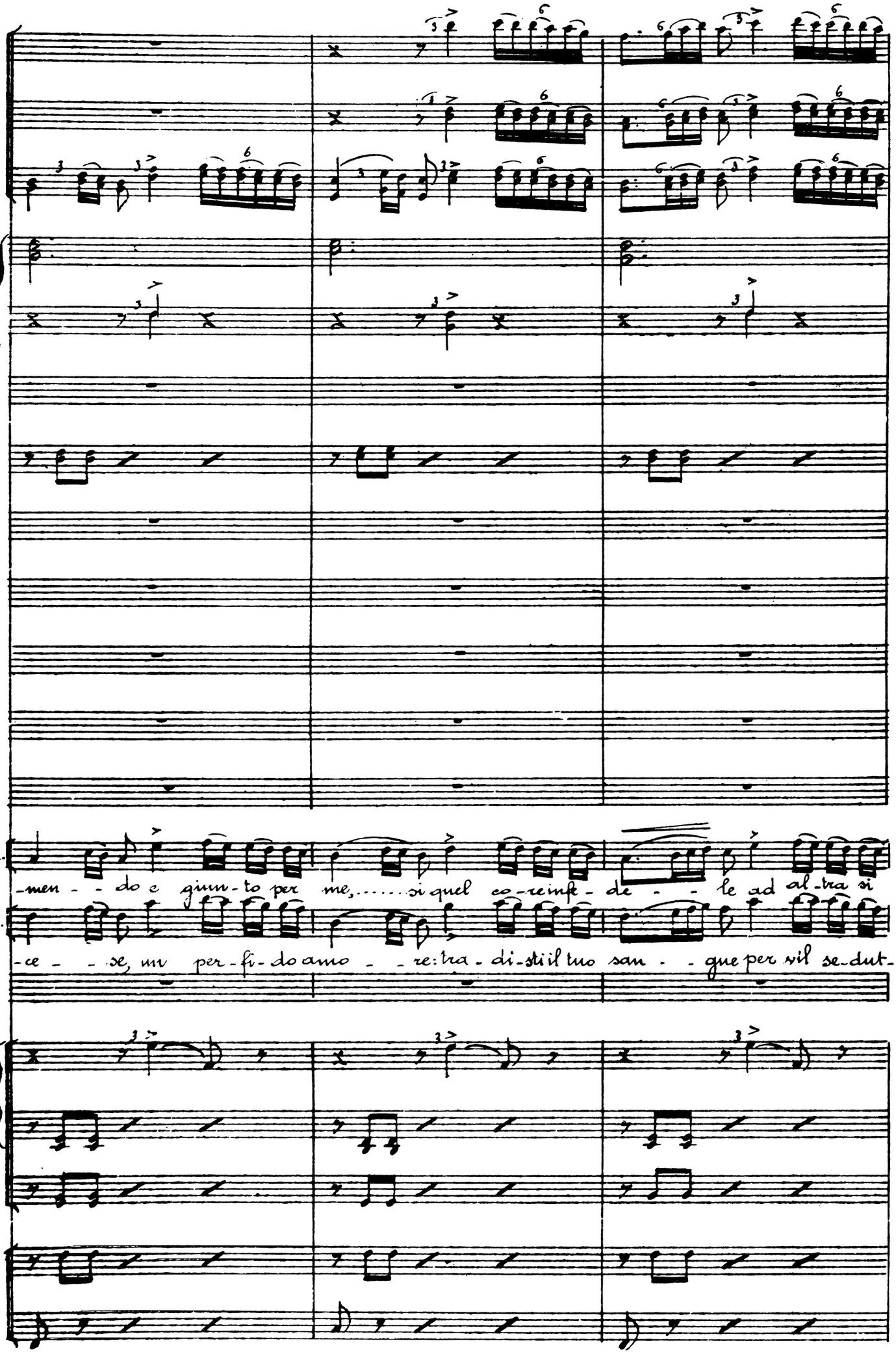
L.
-men - - do e giun-to per me,..... si quel co-reinfe-de - - le ad al-tra si
E.
-ce - - se, un per-fi-do amo - - re: tra-di-sti il tuo san - - gue per vil se-dut-

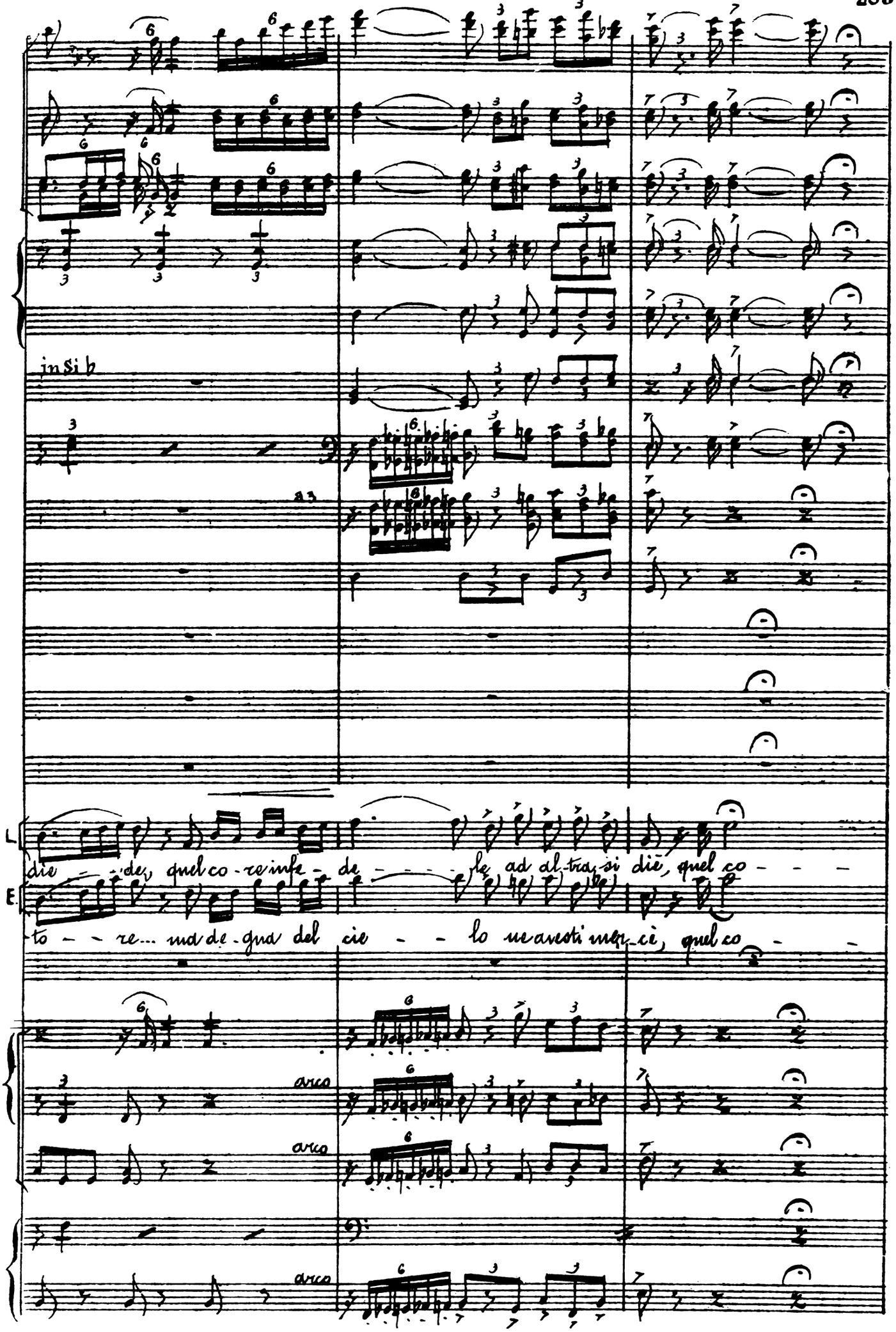
in Si b
a 3
L.
die - de, quel co - re infe - de - - - - le ad al - tra si diè, quel co - - -
E.
to - - re... ma de - gna del cie - - lo ne avesti mer - cè, quel co - -
arco
arco
arco

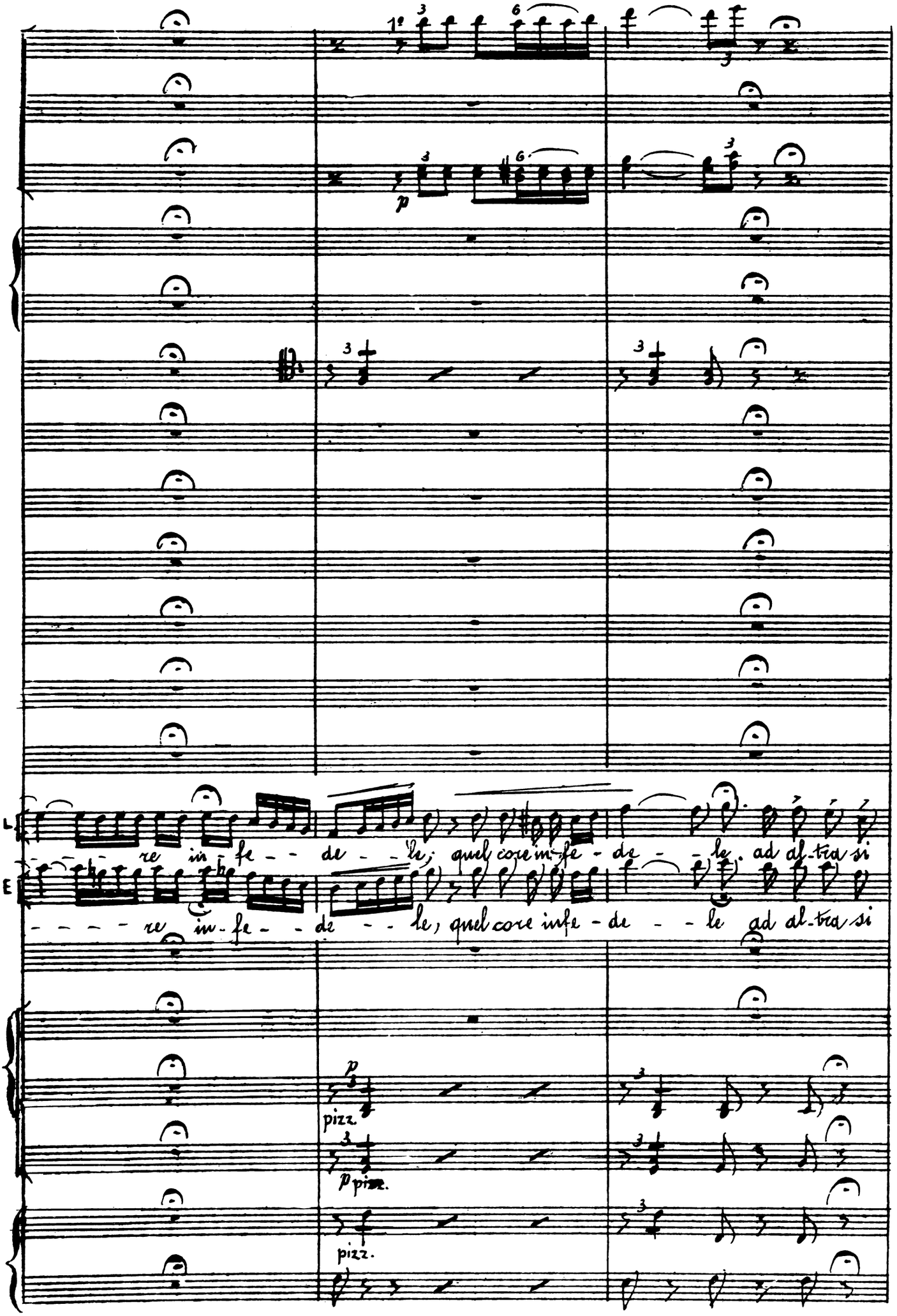
1º
p
L
E
re in-fe-de-le, quel core in-fe-de-le ad al-tra si
re in-fe-de-le, quel core infe-de-le ad al-tra si
p
pizz.
p pizz.
pizz.

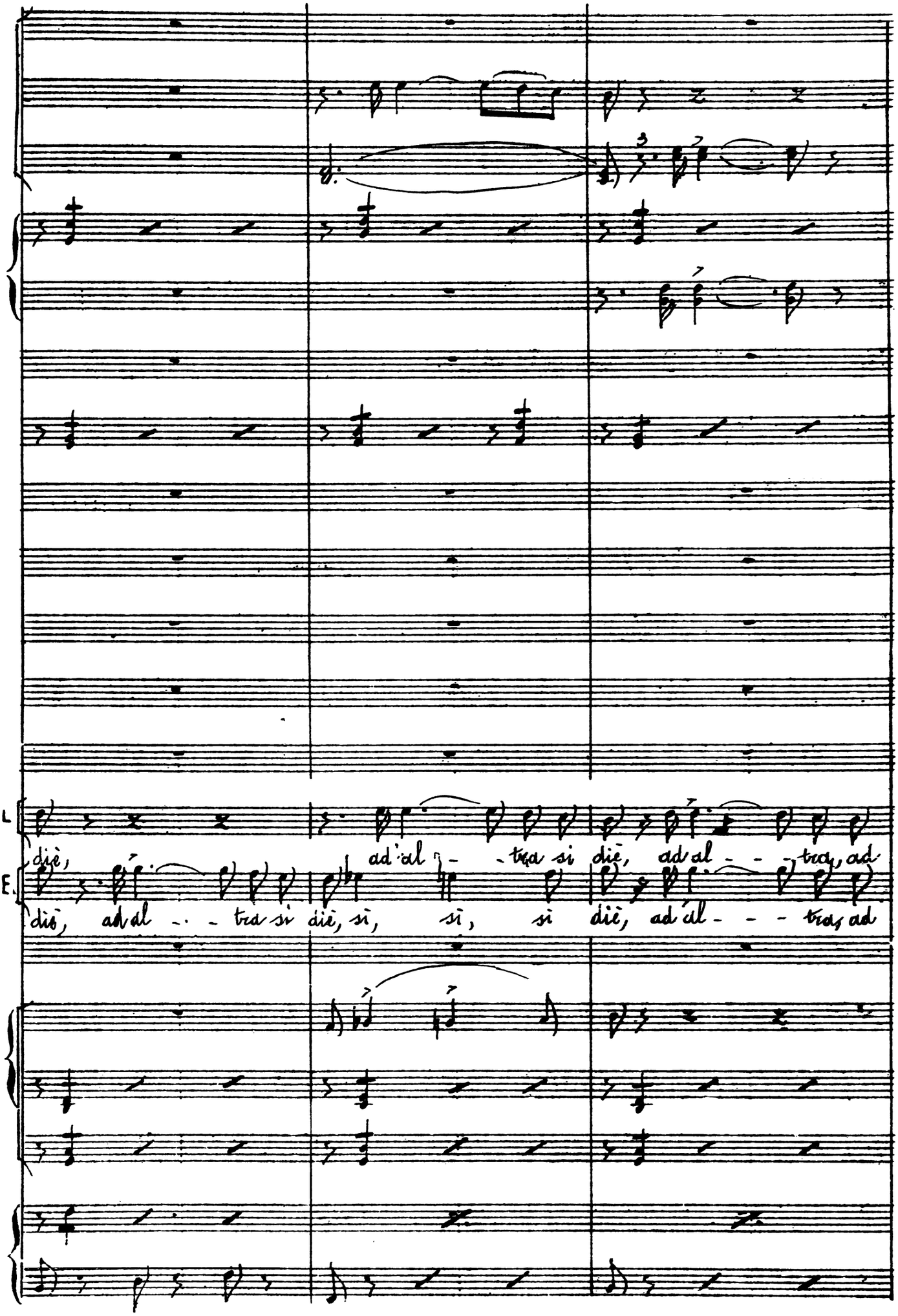
L.
E.
diè, ad'al - - tra si diè, ad'al - - - tra, ad
diè, ad'al - - tra si diè, si, si, si diè, ad'al - - - tra, ad

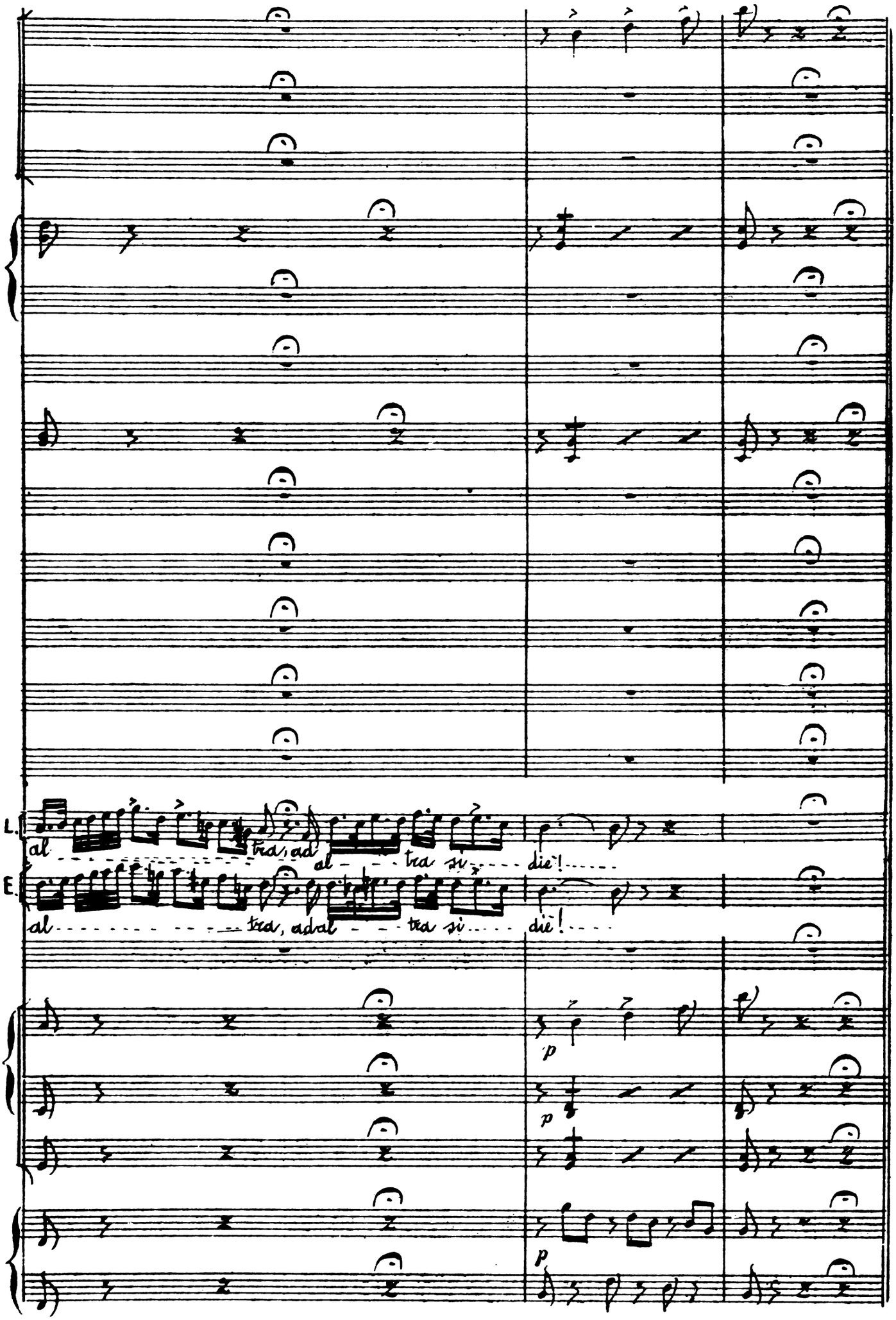
L.
al tra, ad al tra si die!
E.
al tra, adal tra si die!
p
p
p

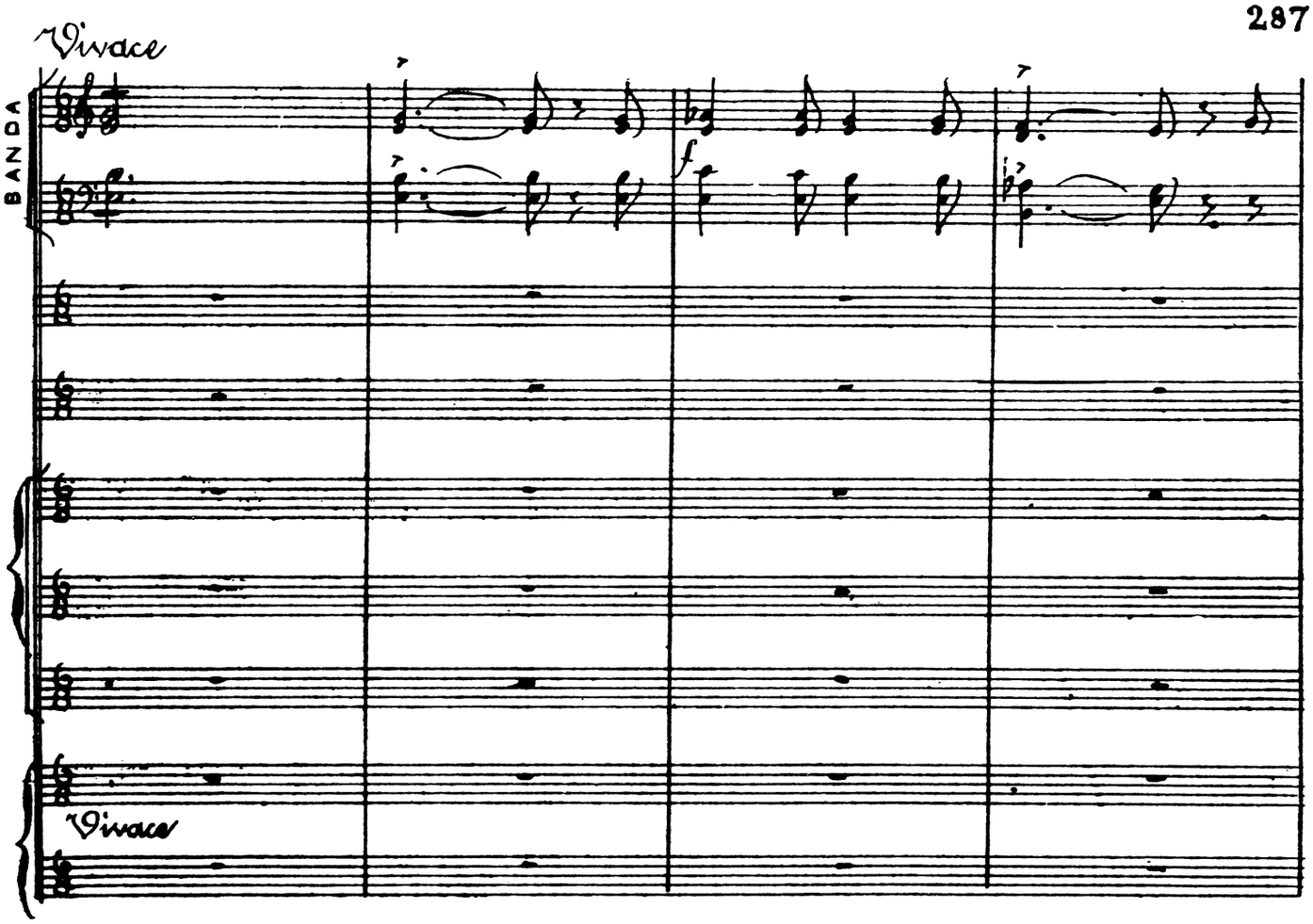
Vivace
BANDA
f
Vivace

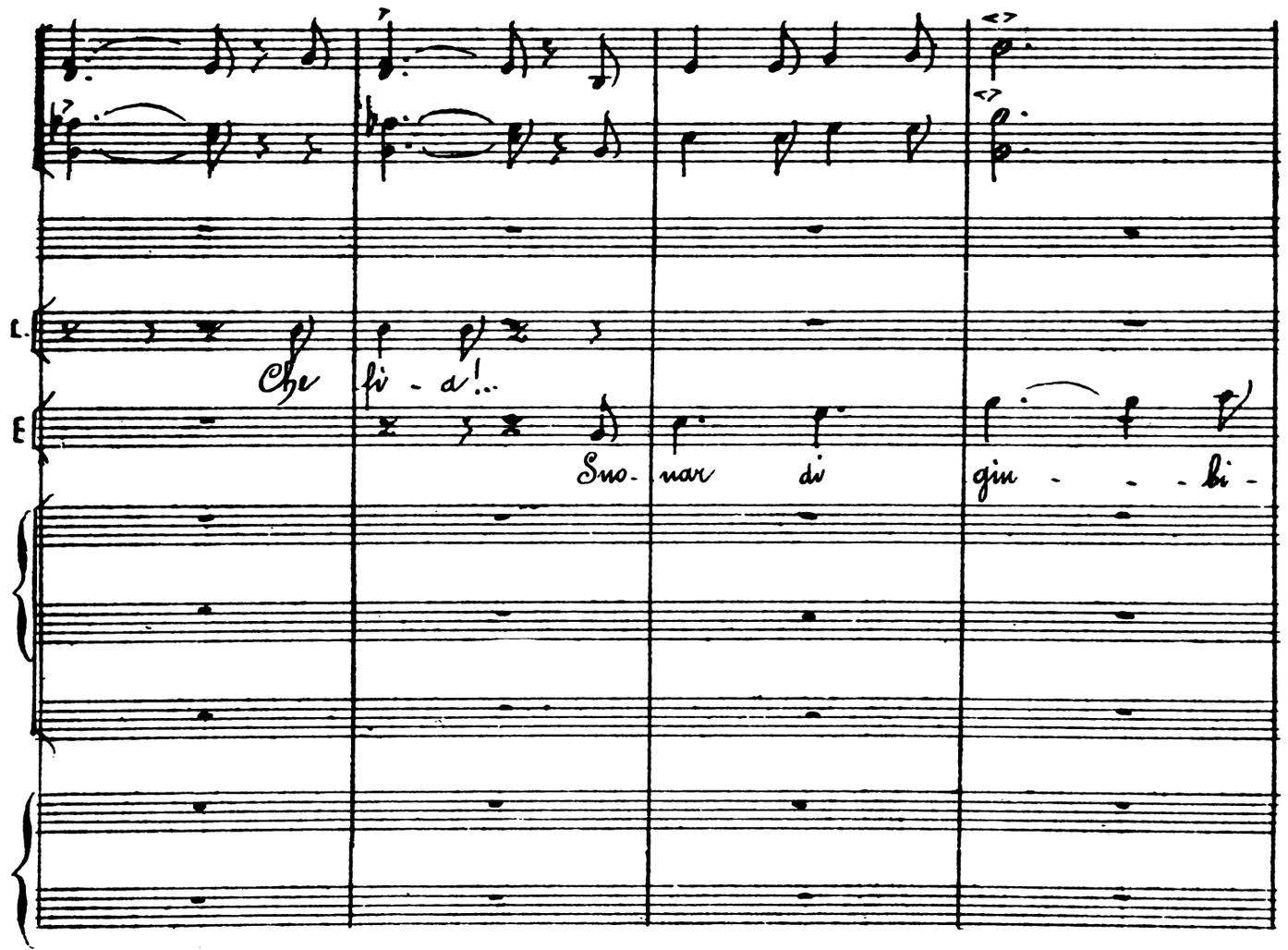
L.
E
Che
fi - a!..
Suo - nar
di
gin - - - bi -

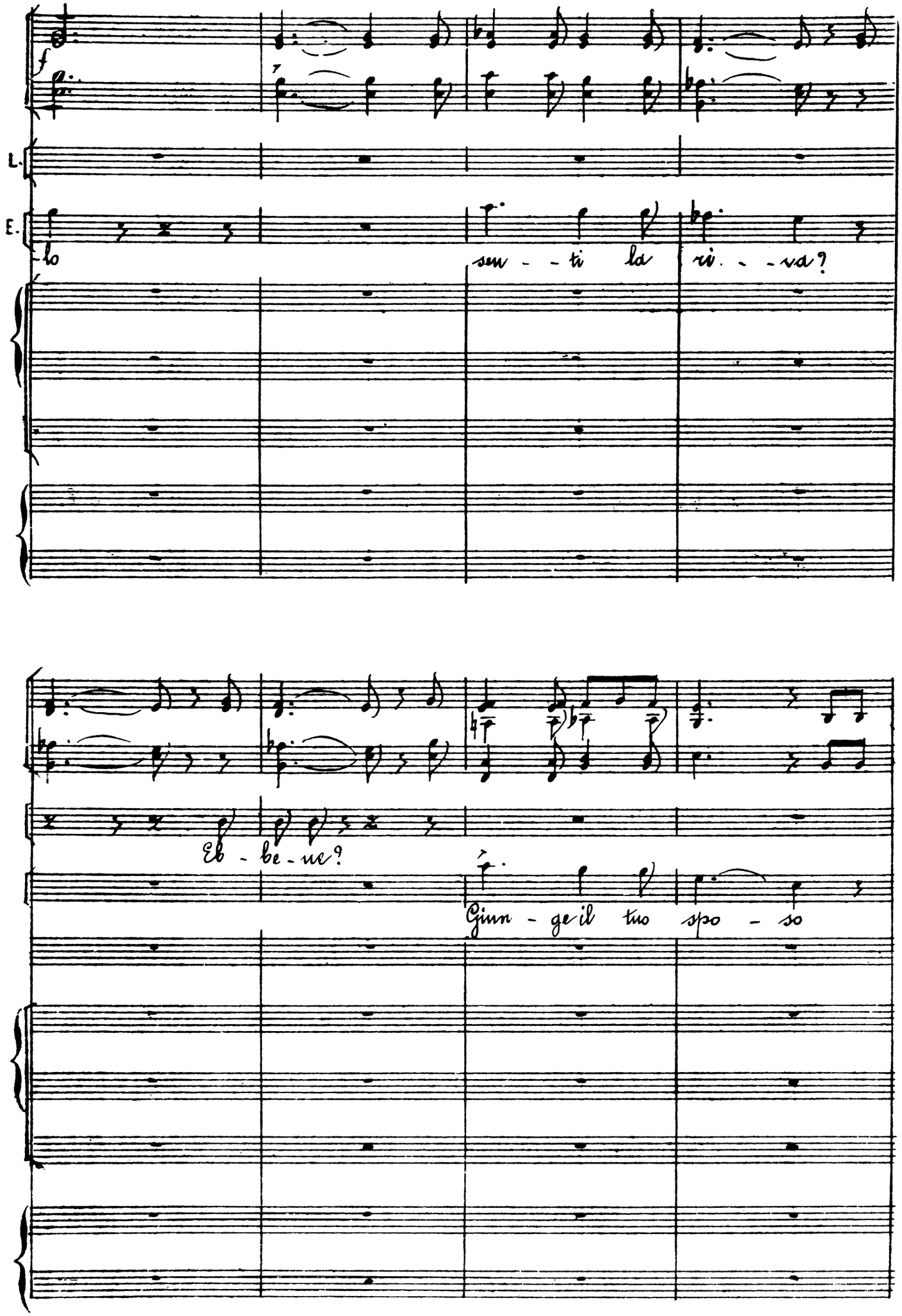
f
L.
E.
lo
sen - ti la ri - va?
Eb - be - ne?
Giun - ge il tuo spo - so

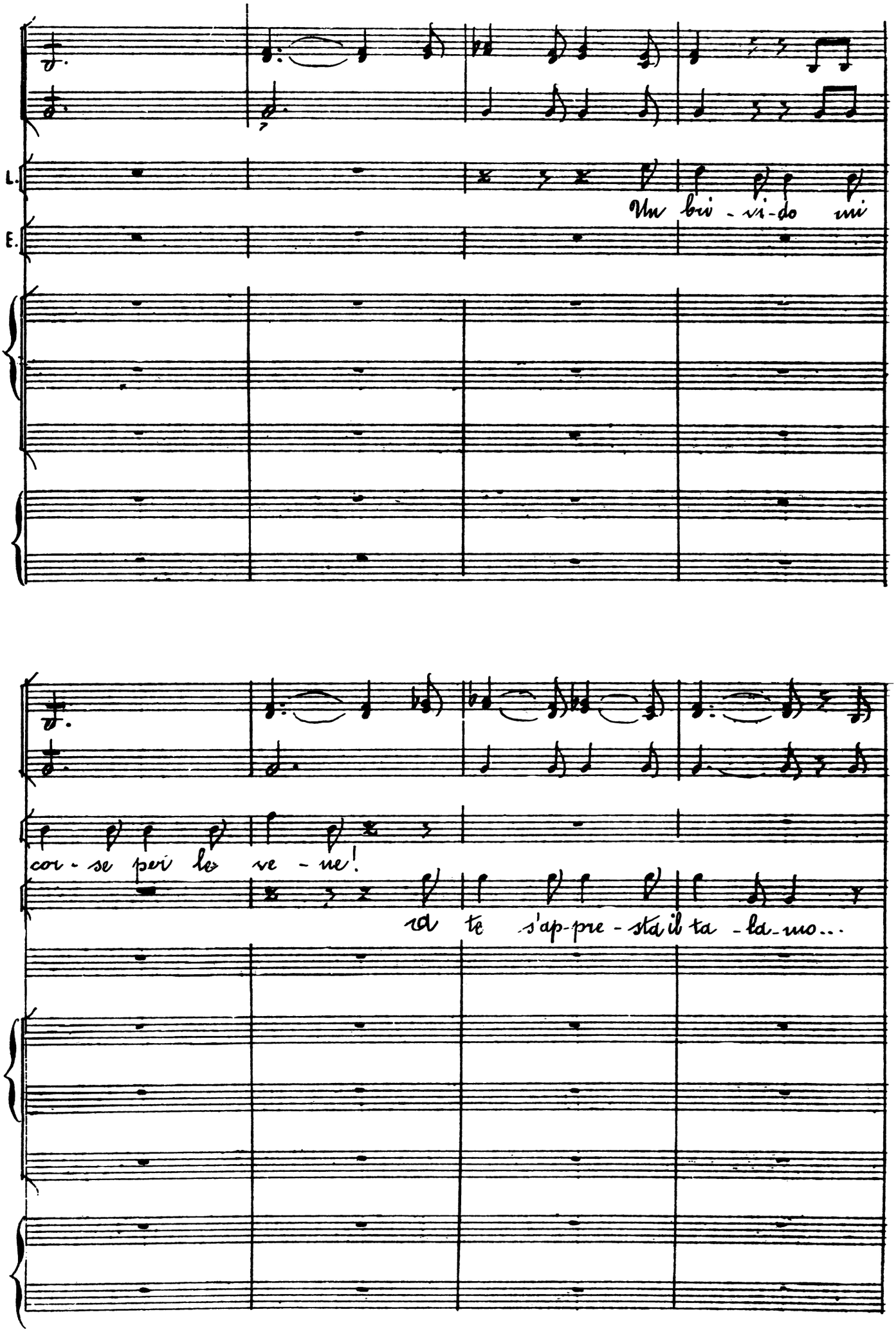
L.
E.
Un bri - vi - do mi
cor - se per le ve - ne!
va te s'ap - pre - sta il ta - la - mo...

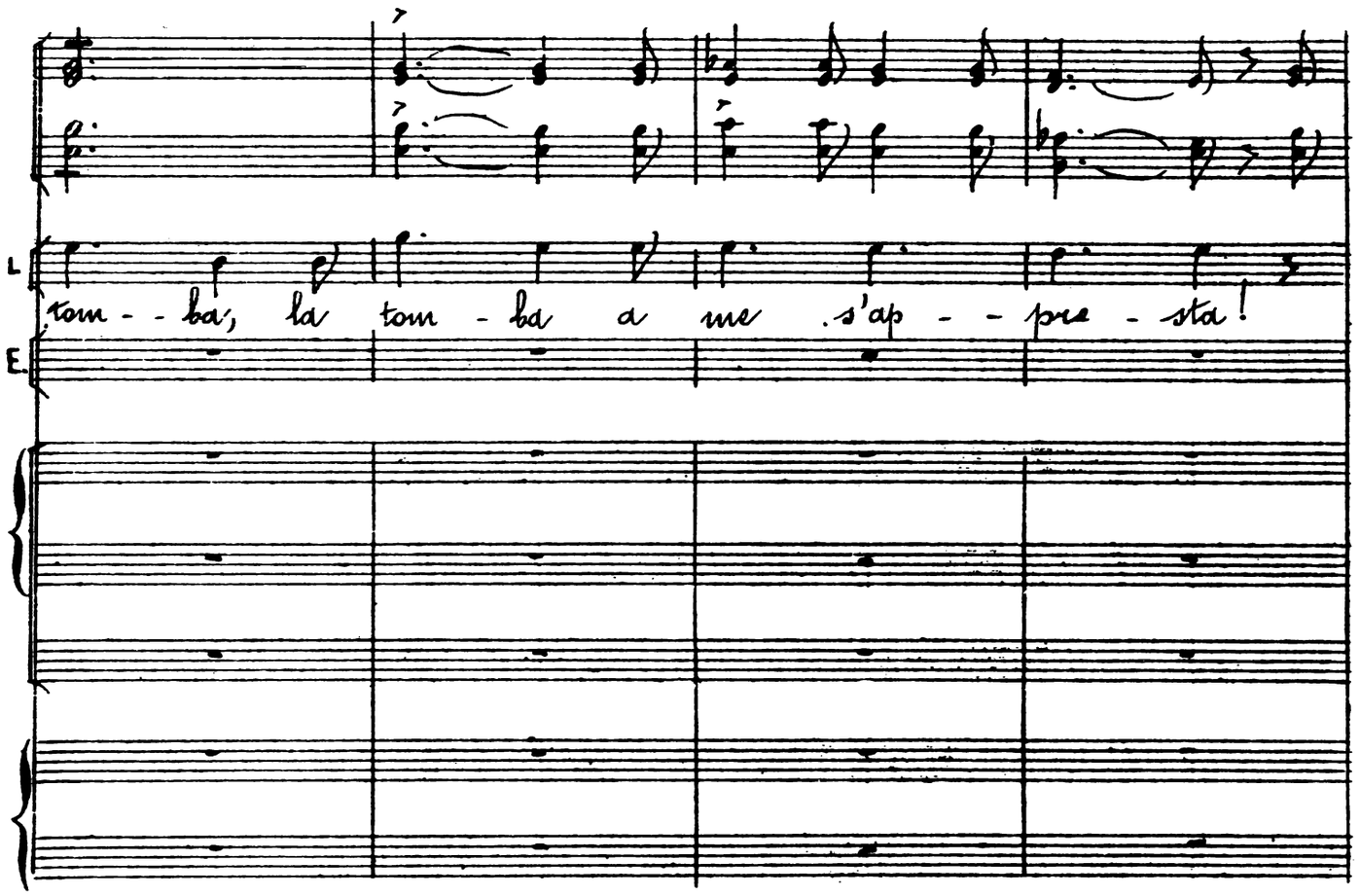
L
tom - - ba, la tom - ba a me s'ap - - pre - sta!
E.

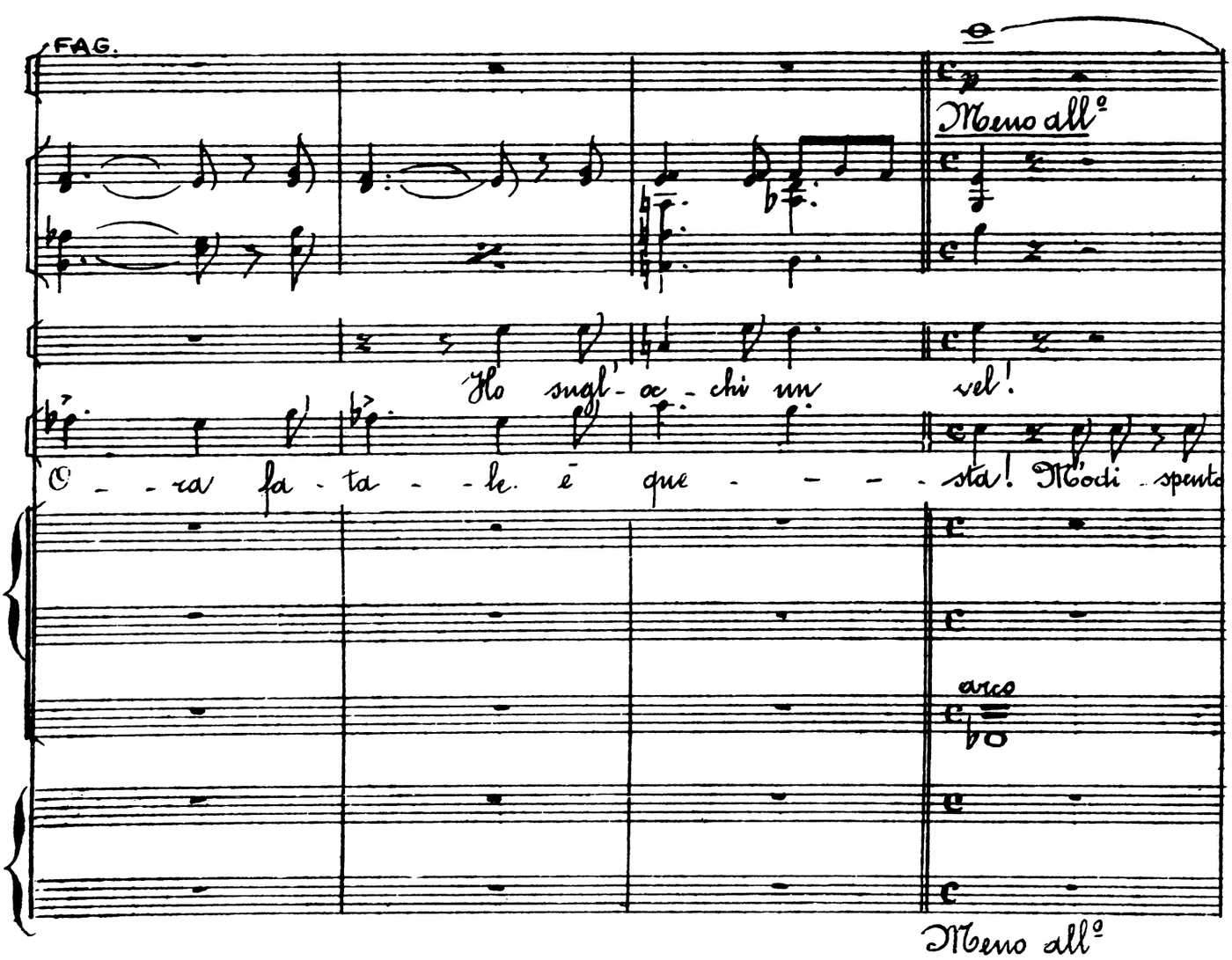
FAG.
Meno all°
Ho sugl' oc - chi un vel!
O - - ra fa - ta - - le è que - - - - sta! Modi spent
arco
Meno all°

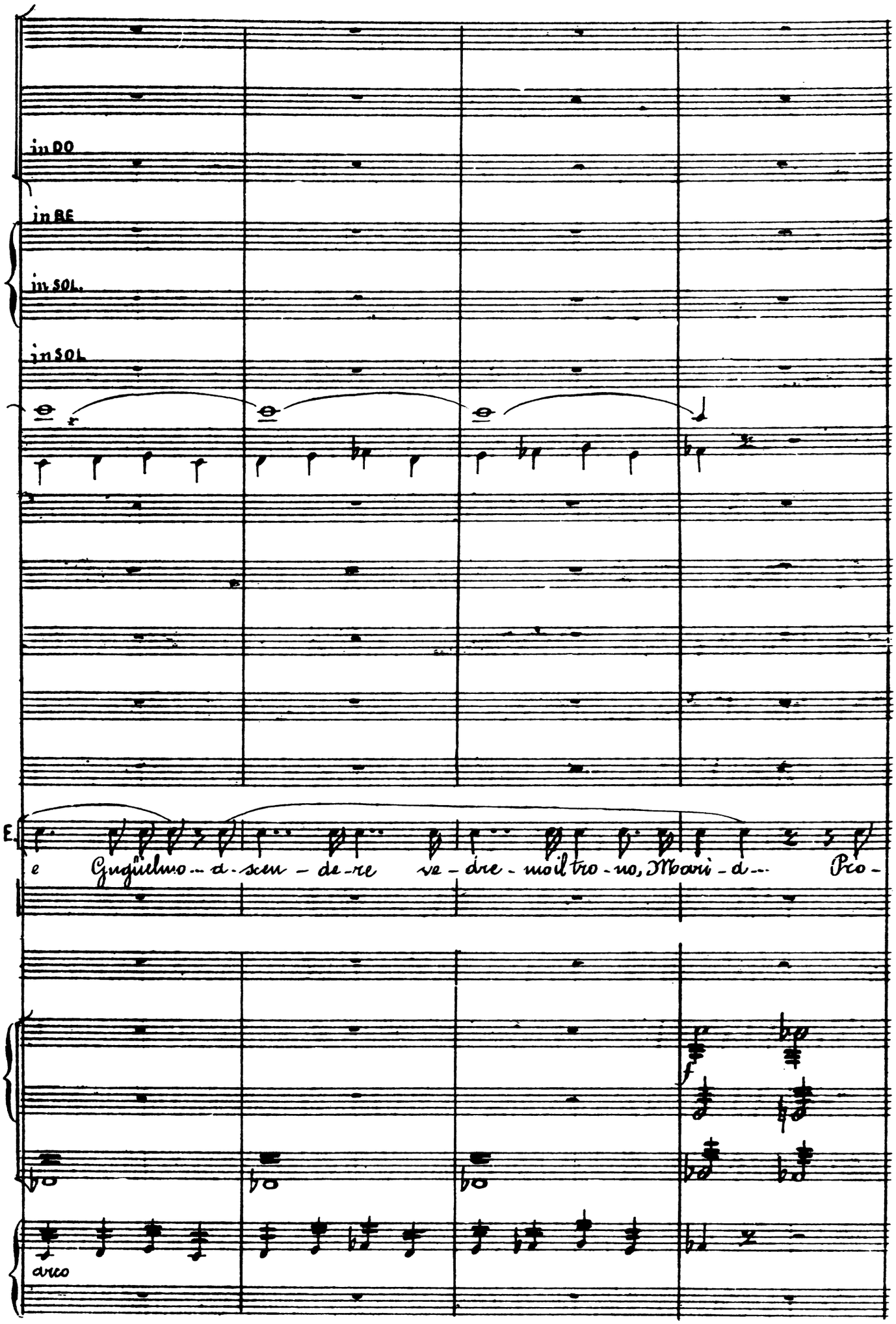
in DO
in RE
in SOL.
in SOL
E.
e Guglielmo - a - scen - de - re ve - dre - mo il tro - no, Mari - a - Pro -
arco

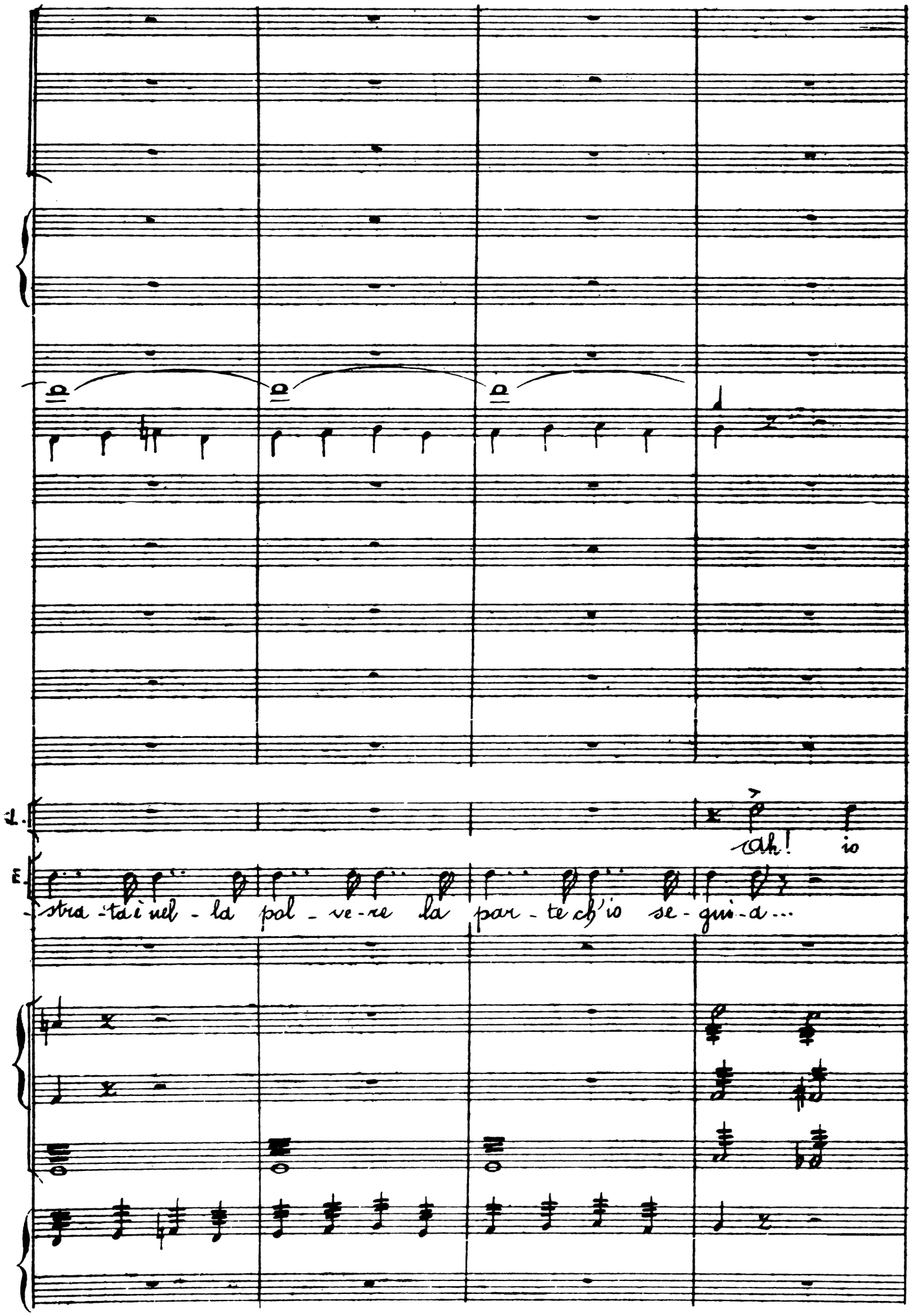
L.
Ah! io
E.
stra - ta i nel - la pol - ve - re la par - te ch'io se - gui - a...

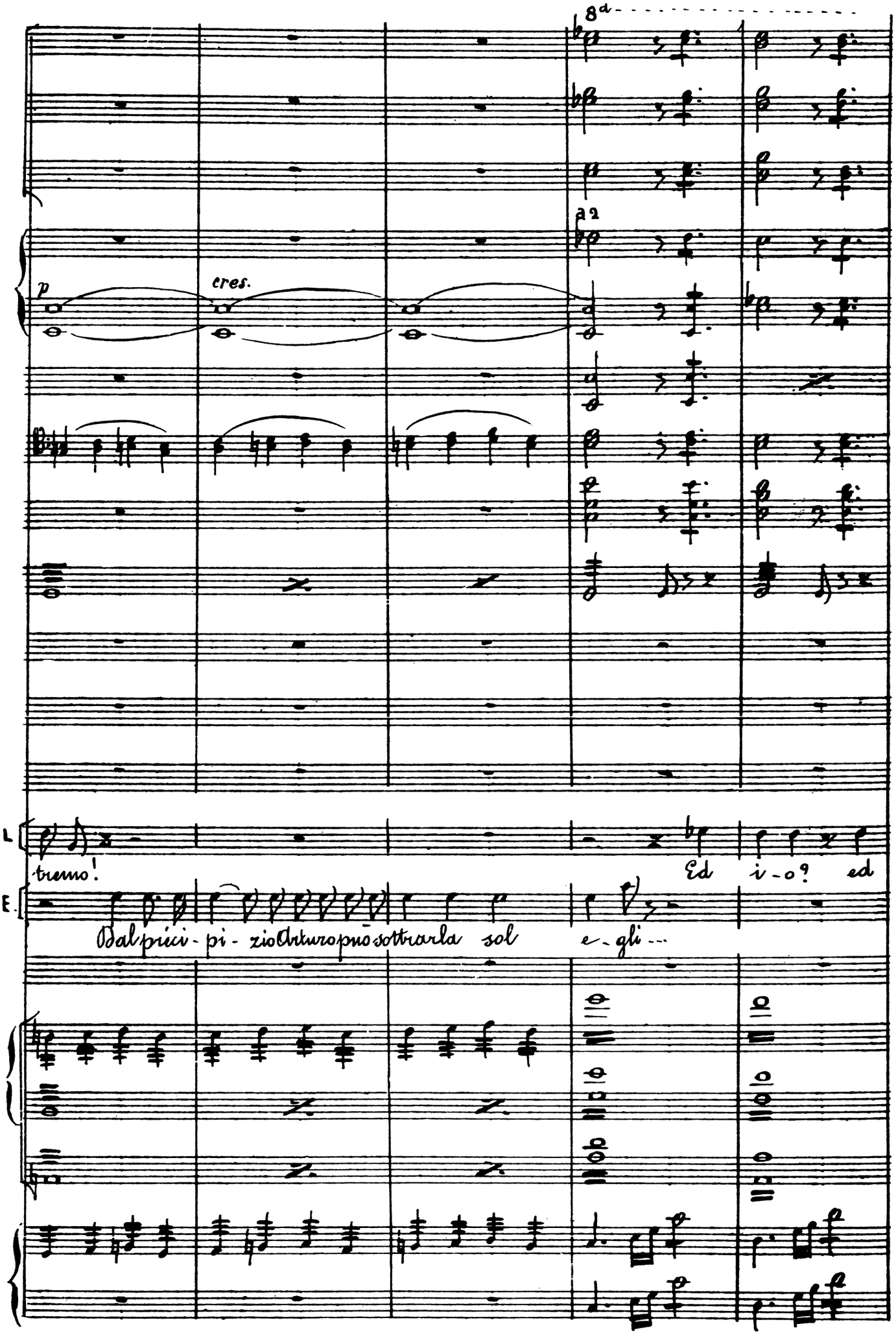
8va
a2
p
cres.
L
tremo!
Ed i - o? ed
E.
Dal pici - pi - zio Arturo pno sottrarla sol e - gli ...

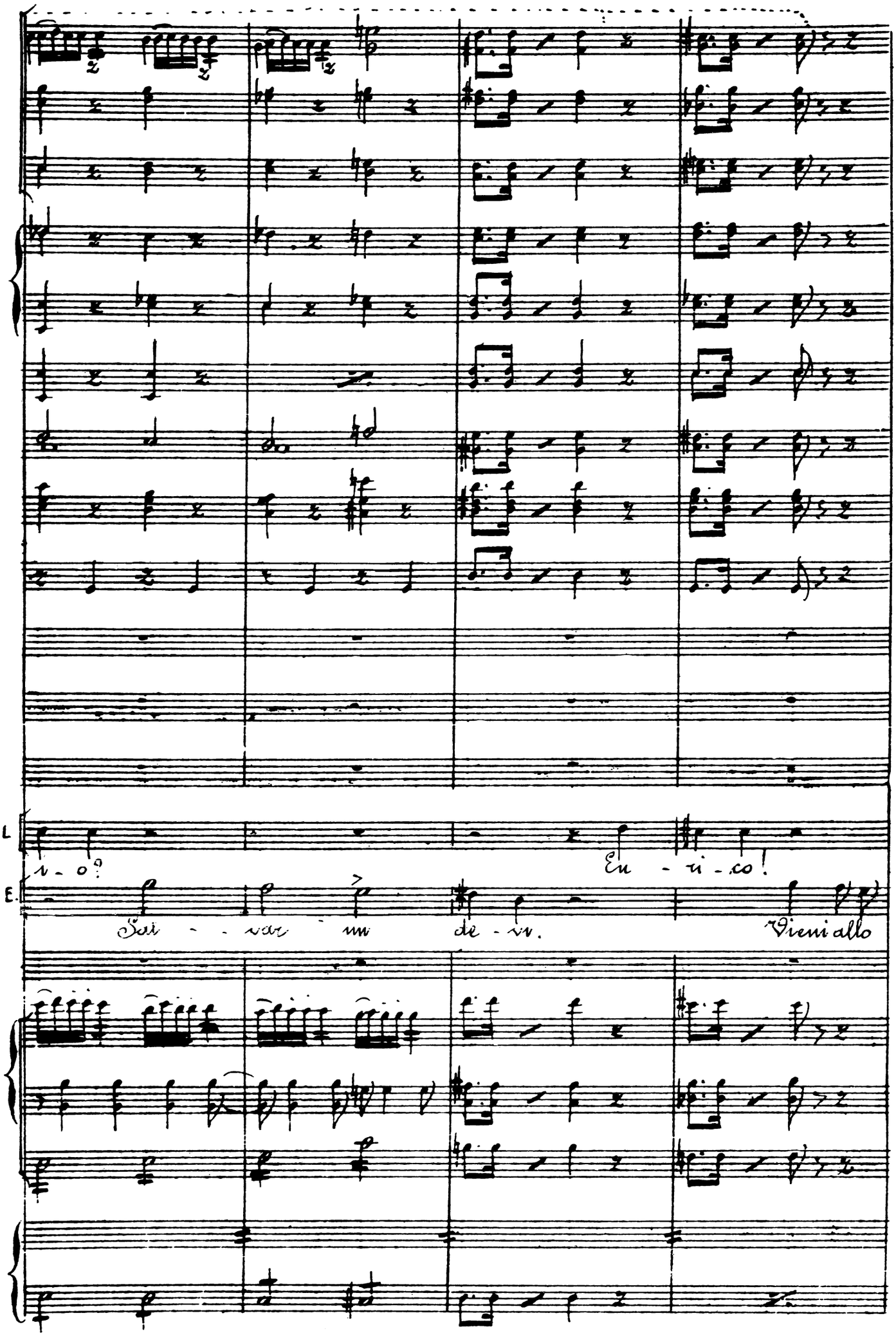
L
n - o?
En - ri - co!
E.
Sai - - ver un de - vr.
Vieni allo

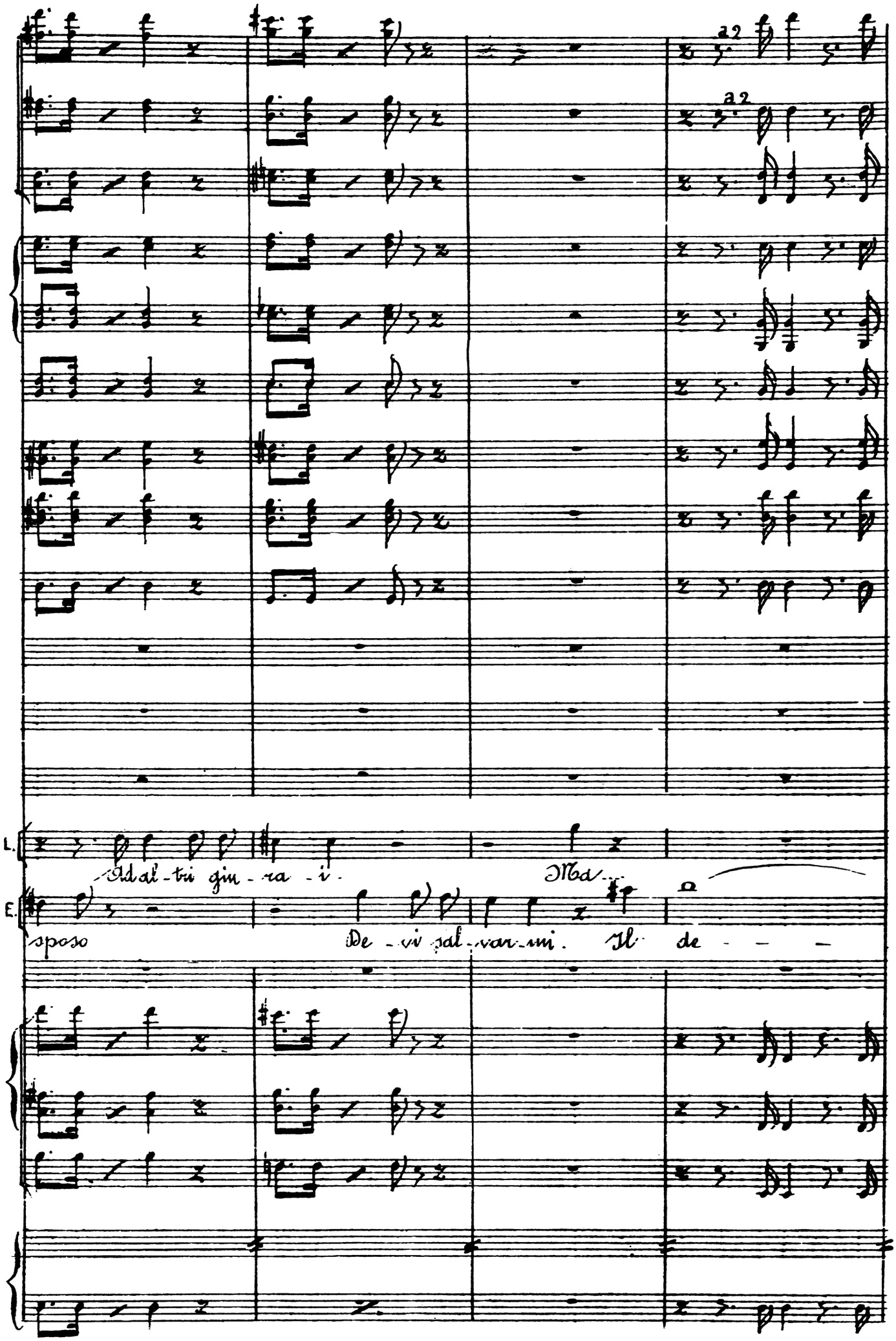
a2
a2
L.
Ad al - tri gin - ra - i -
Ma
E.
sposo
De - vi sal - var - mi. Il de - - -

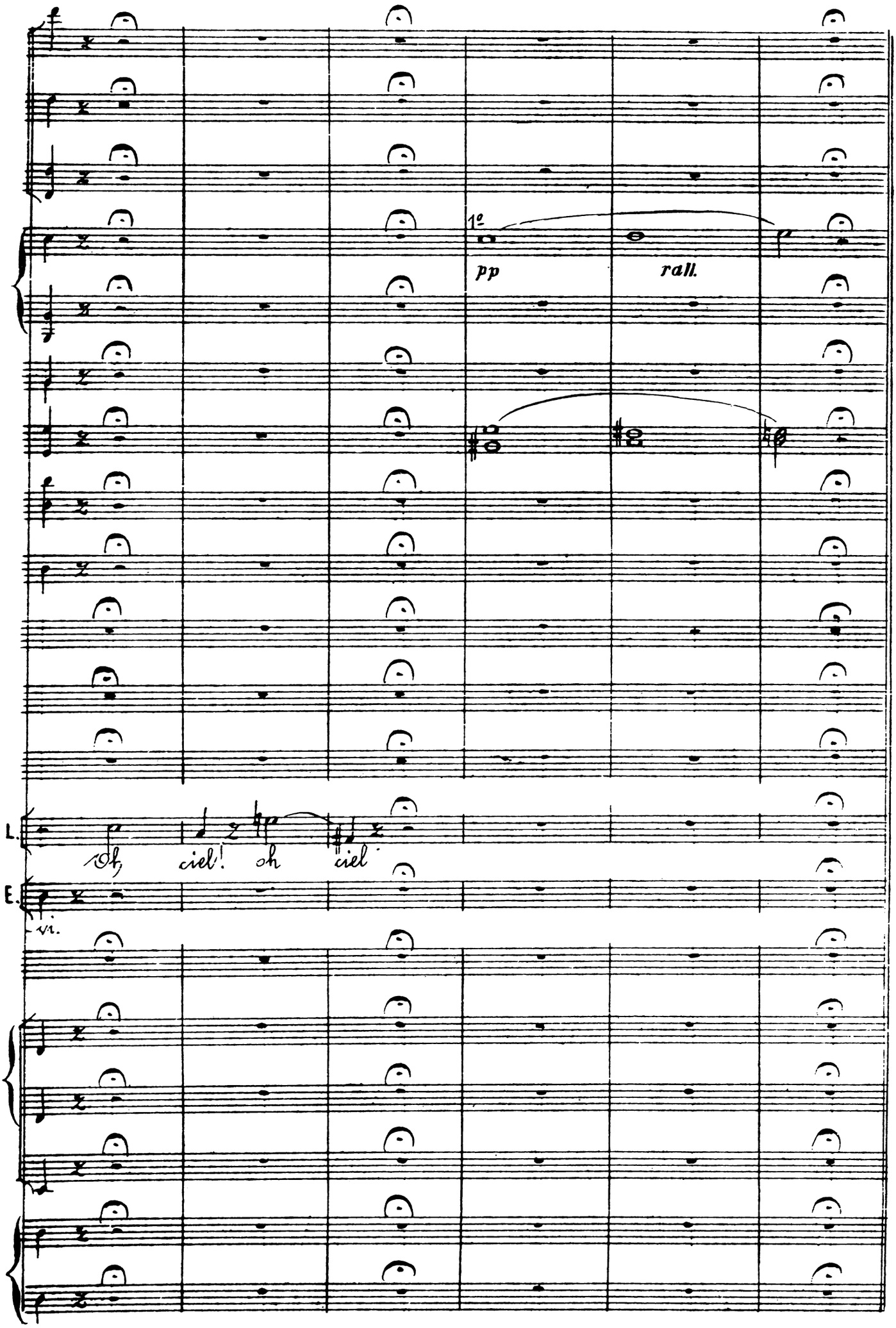
1e
pp
rall.
L.
Oh, ciel! oh ciel
E.
vi.

Vivace

L.

E

Si tra - di - mi tu po - tra - i,

pizz.

pizz

Vivace

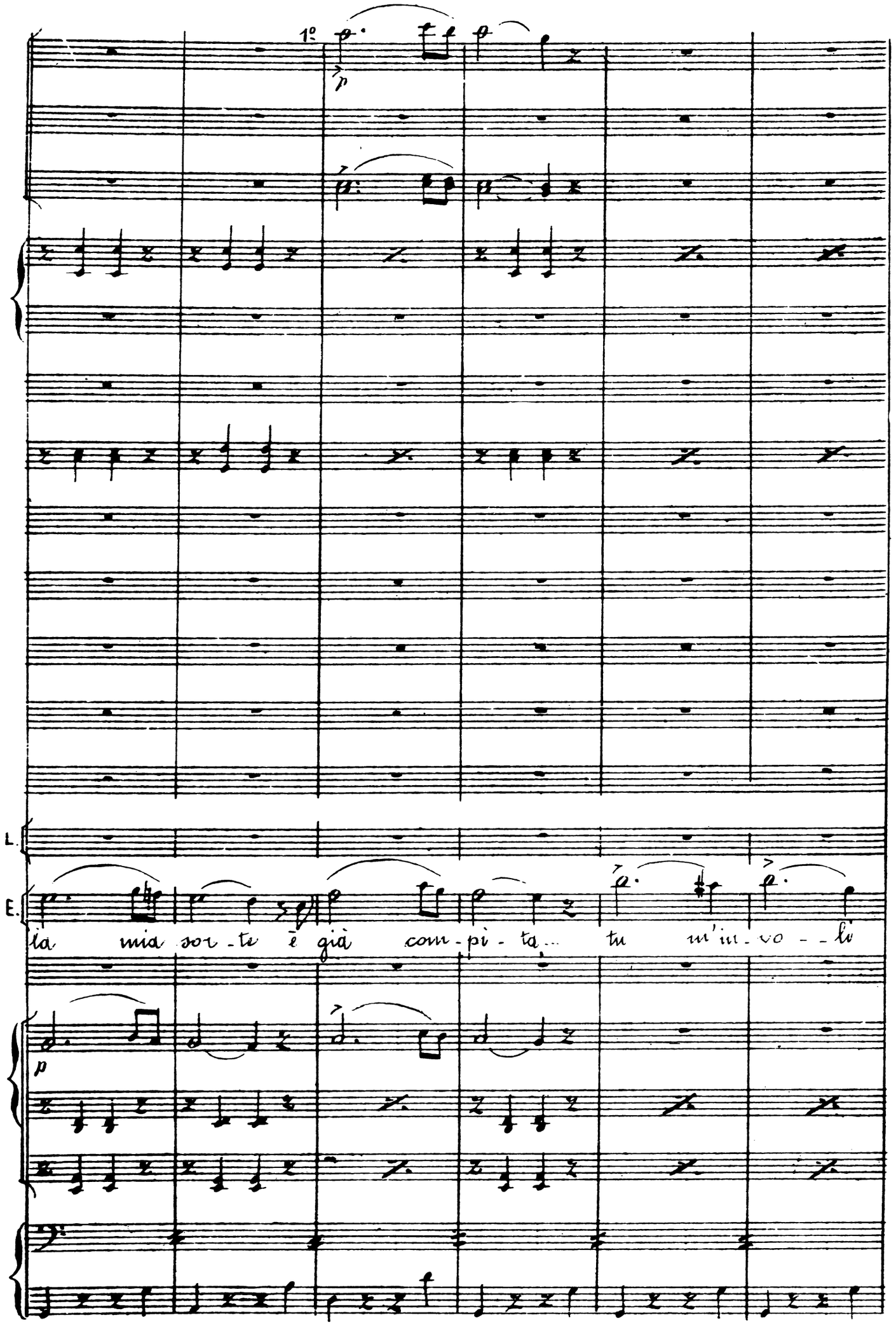
1°
p
L.
E.
la mia sor - te è già com - pi - ta... tu m'in - vo - - lì
p

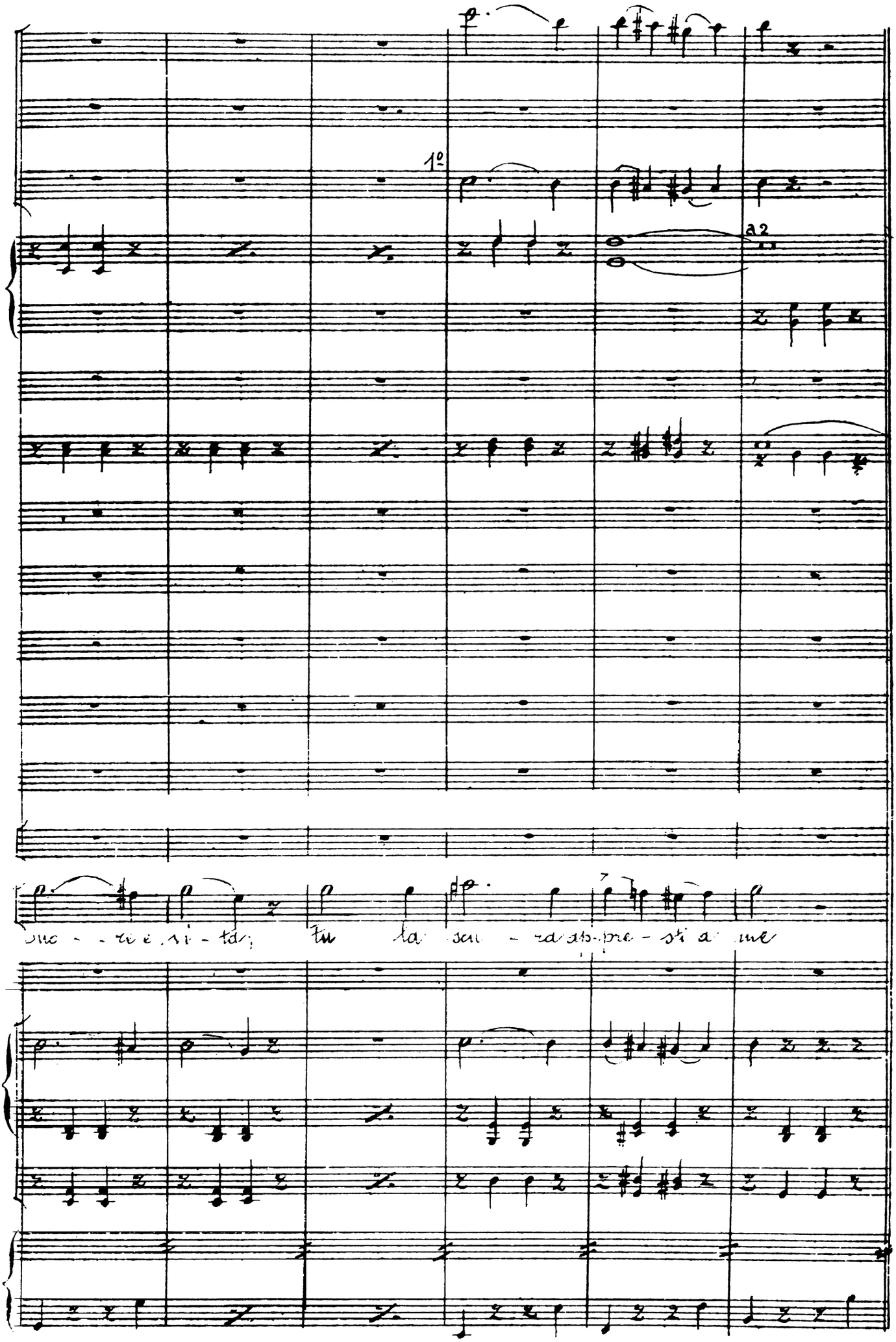
1º
a 2
no - re e vi - ta; tu la scu - ra ap - pre - sti a me

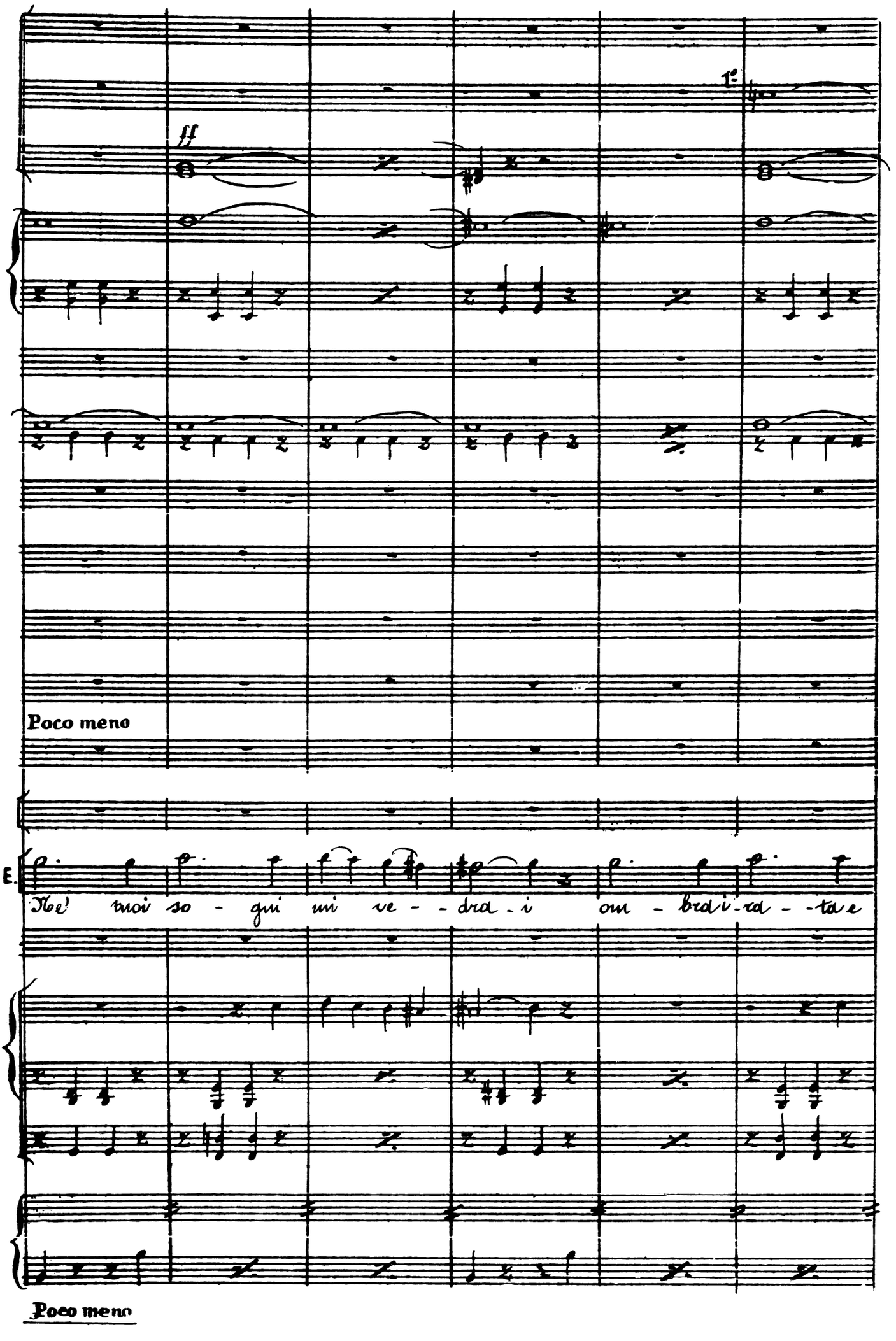
1e
ff
Poco meno
E.
Nei tuoi so - gni mi ve - - dra - i om - bra di - ra - - ta e
Poco meno

1mo Tempo

L

E

mi - nac - ciosa quel - la scu - re san - gui - no - sa

1mo Tempo

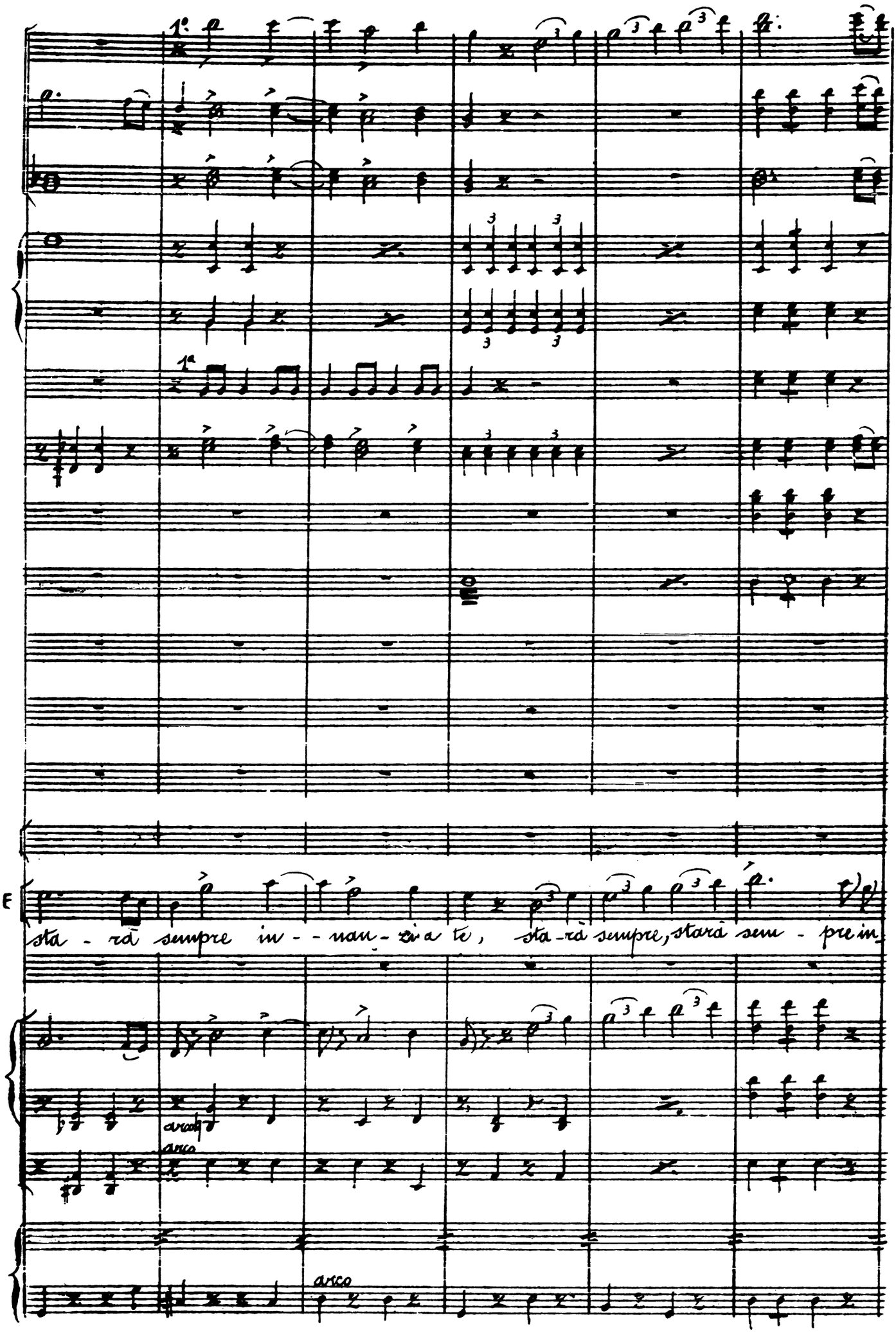
1°
1ª
E
sta - rà sempre in - - nan - zi a te, sta - rà sempre, starà sem - pre in
arco
arco
arco

8a

1a

E.

-nan - - zi a te, starà - - sem - pre sem - pre, sem - -

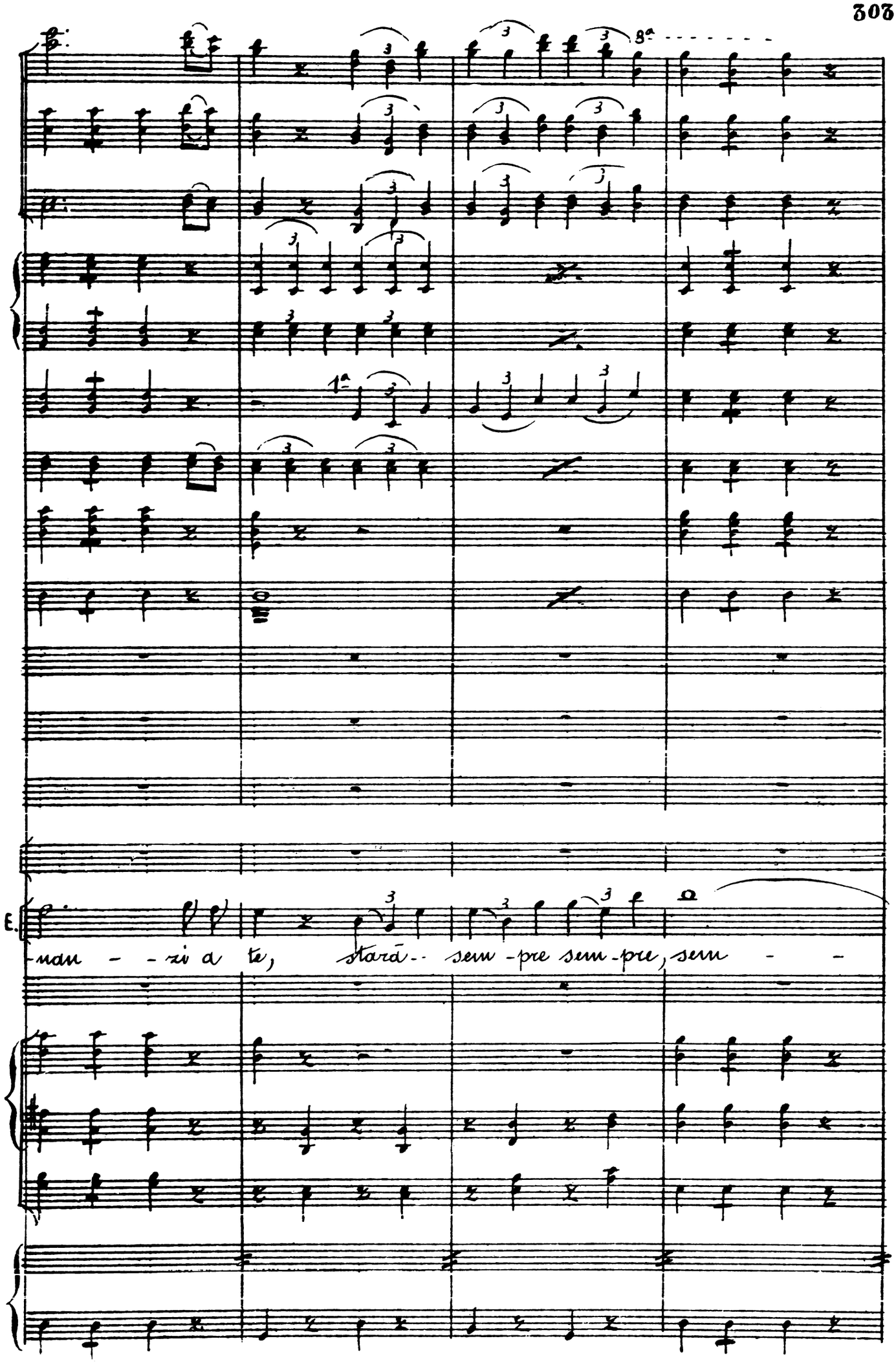

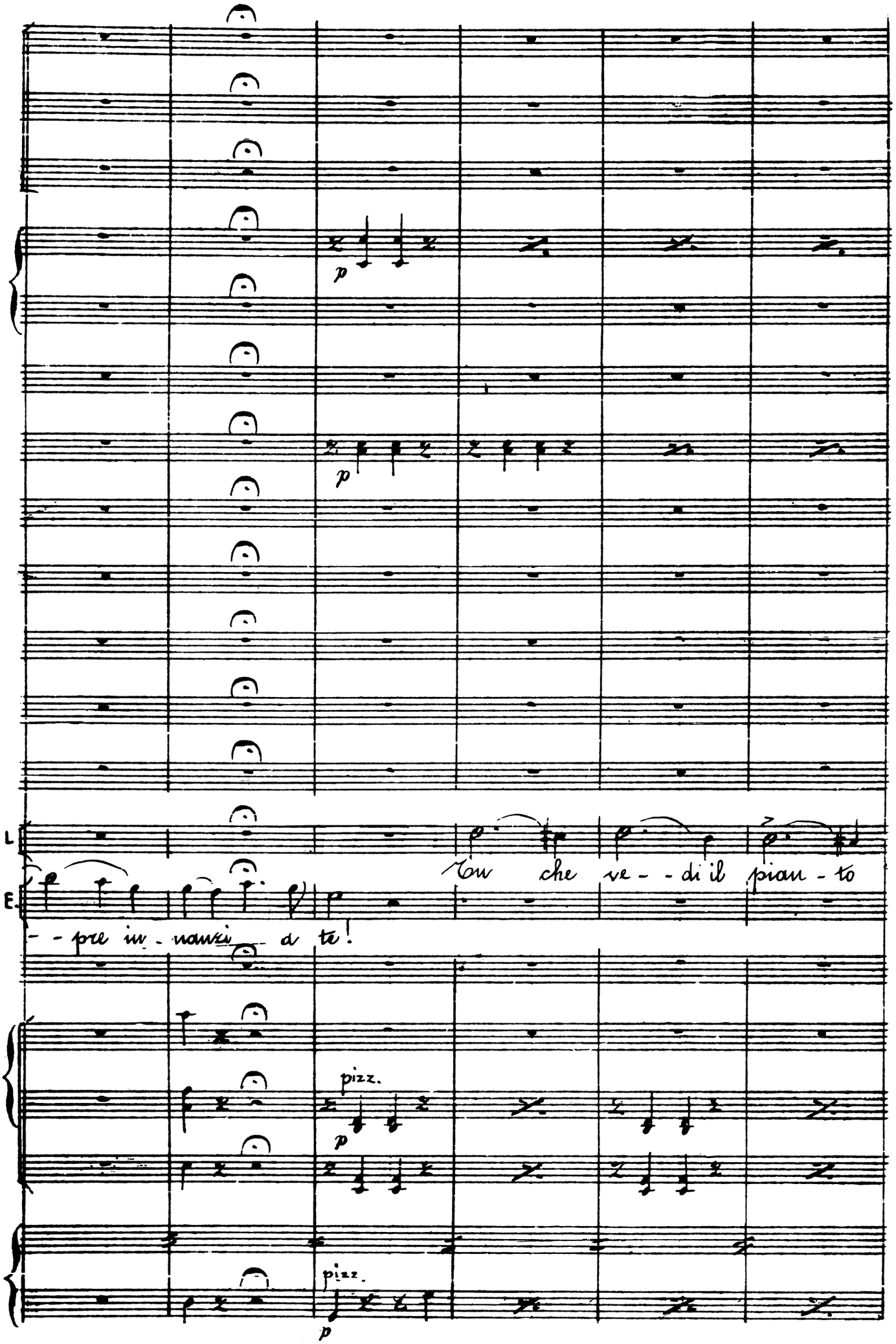
p
p
L
E.
Tu che ve - - di il pian - to
- - pre in - nanzi a te!
pizz.
p
pizz.
p

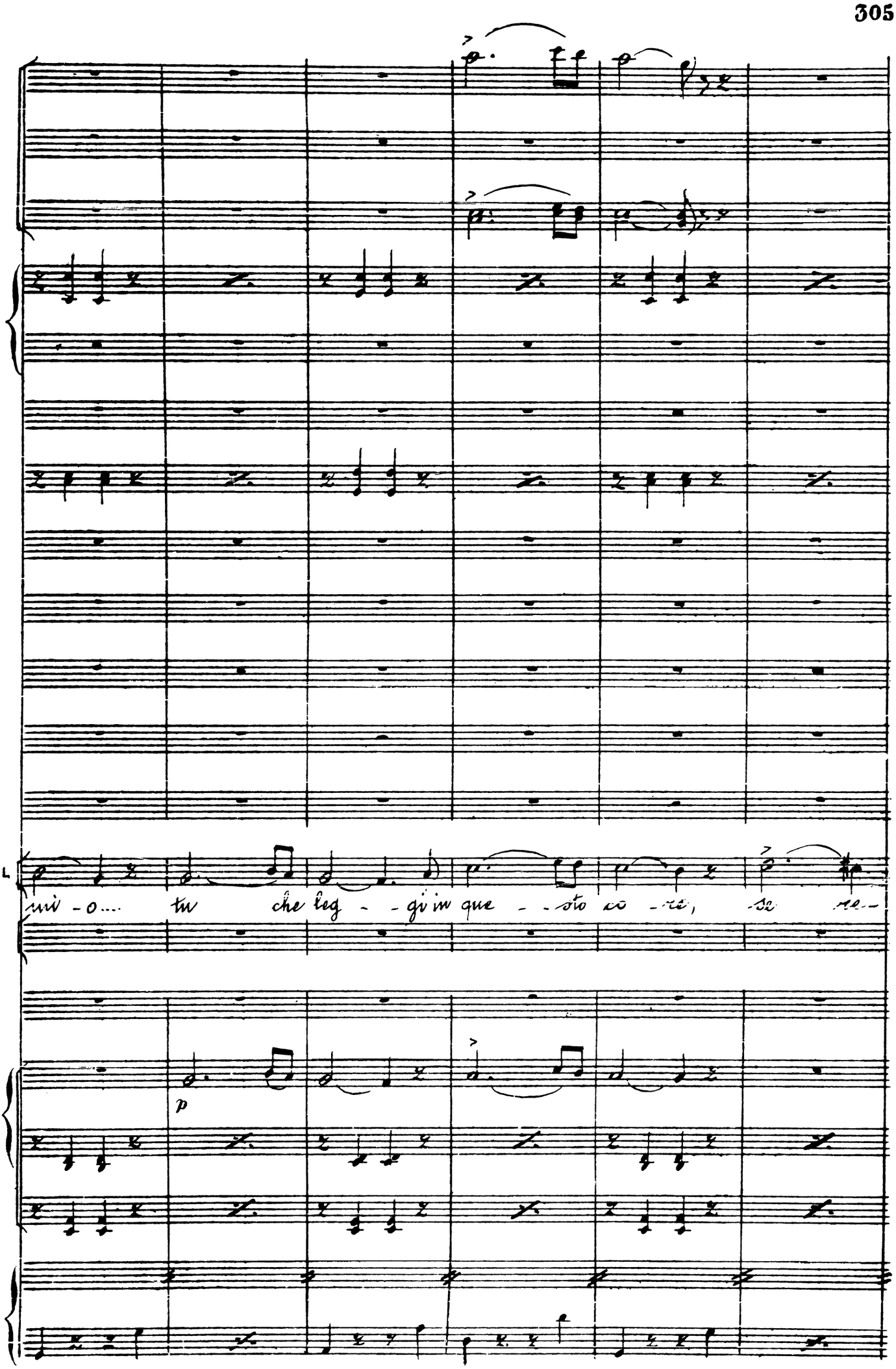
L
vi - o.... tu che leg - gi in que - sto co - re, se me -
p

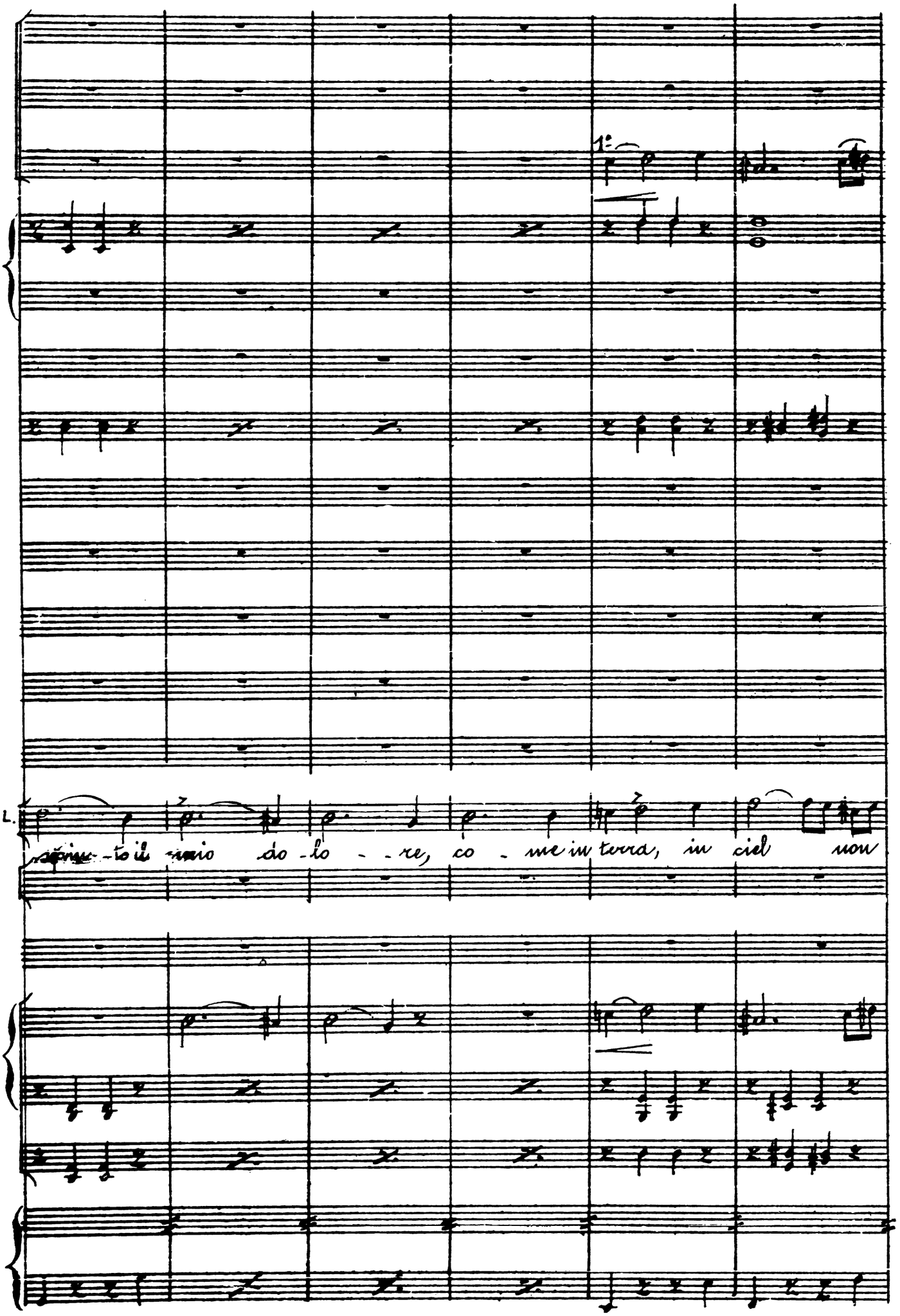
1:
L.
sento il mio do - lo - re, co - me in terra, in ciel non

Poco meno

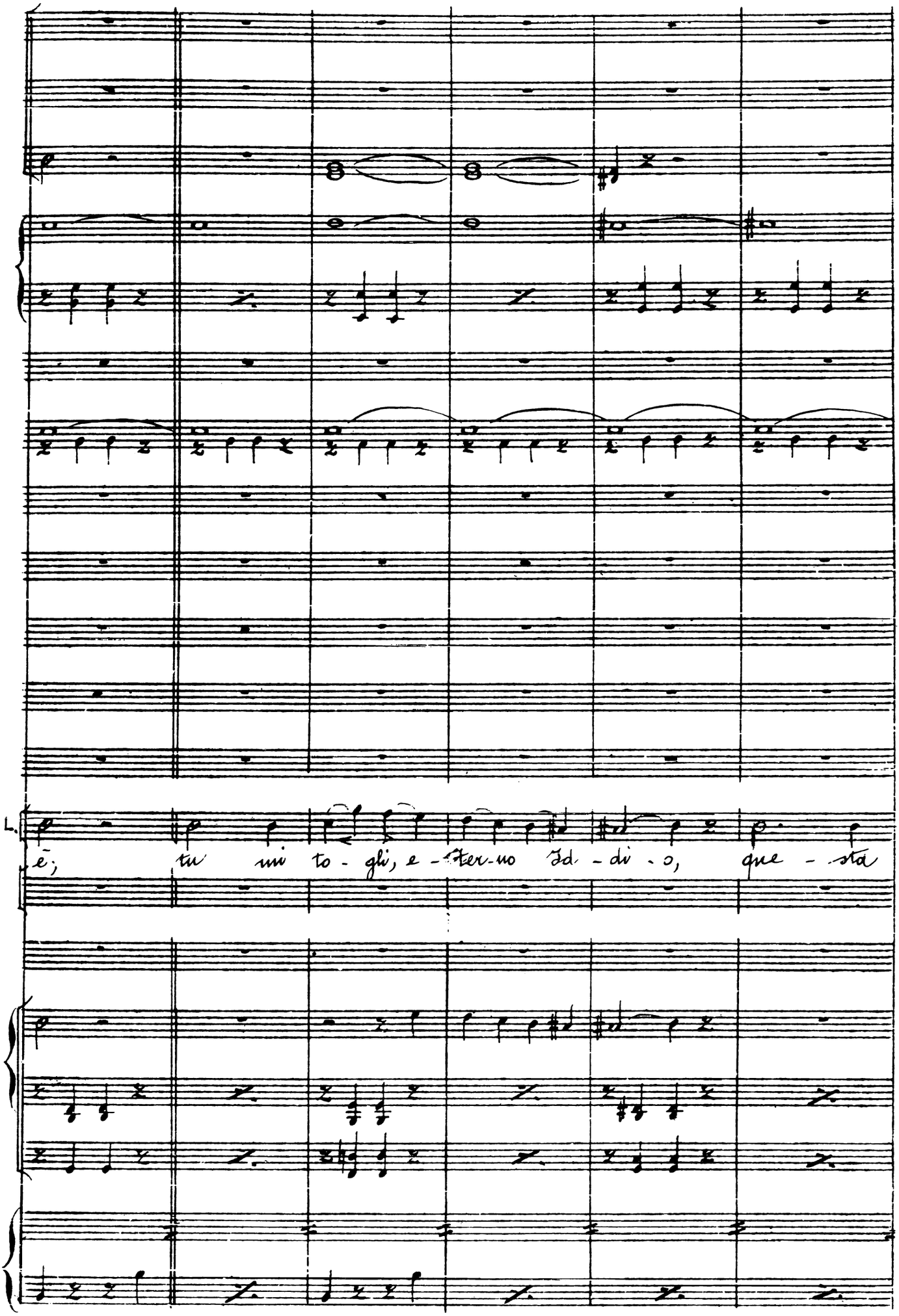

Poco meno

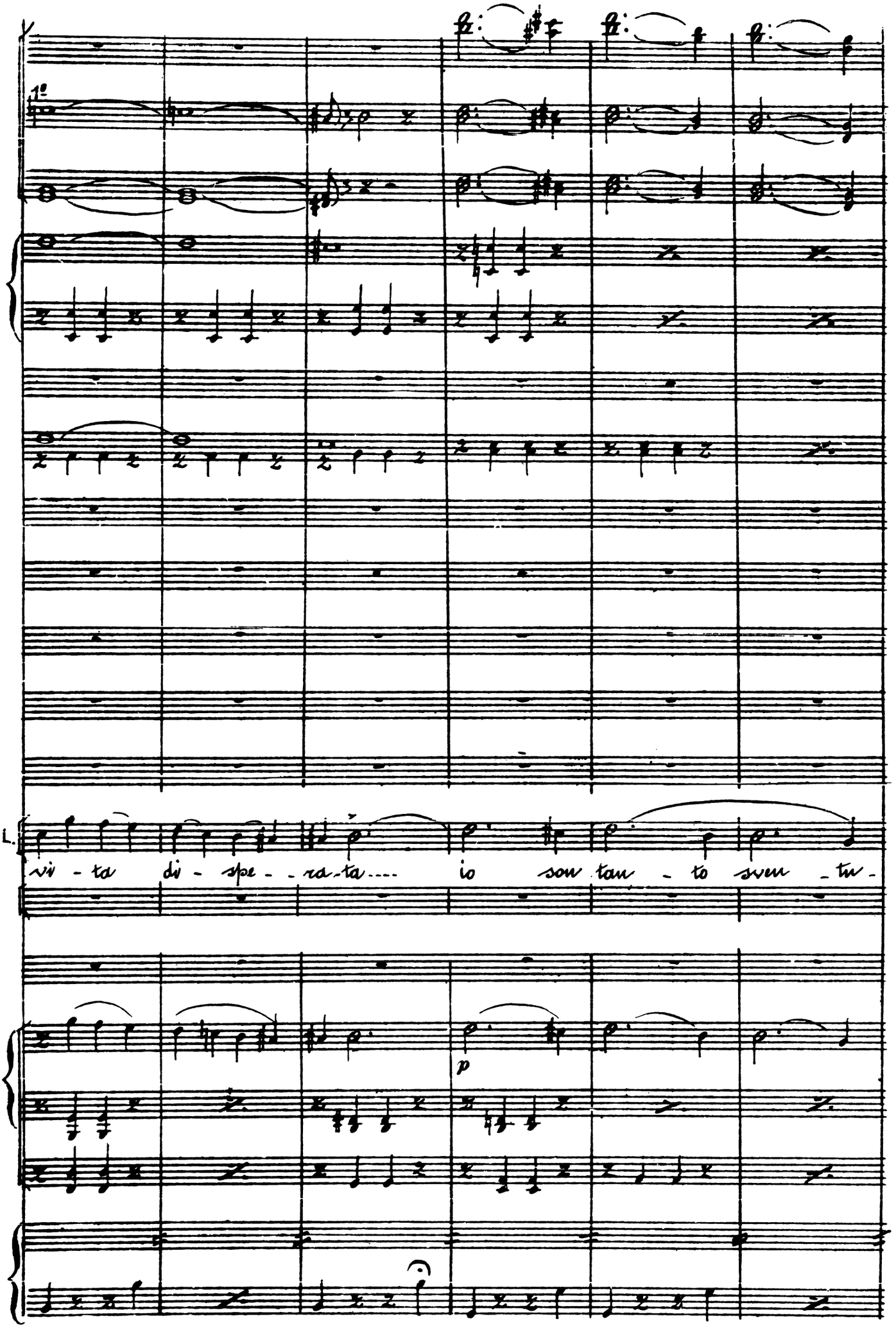
1e
L.
vi - ta di - spe - - ra - ta.... io son tan - to sven - tu -
p

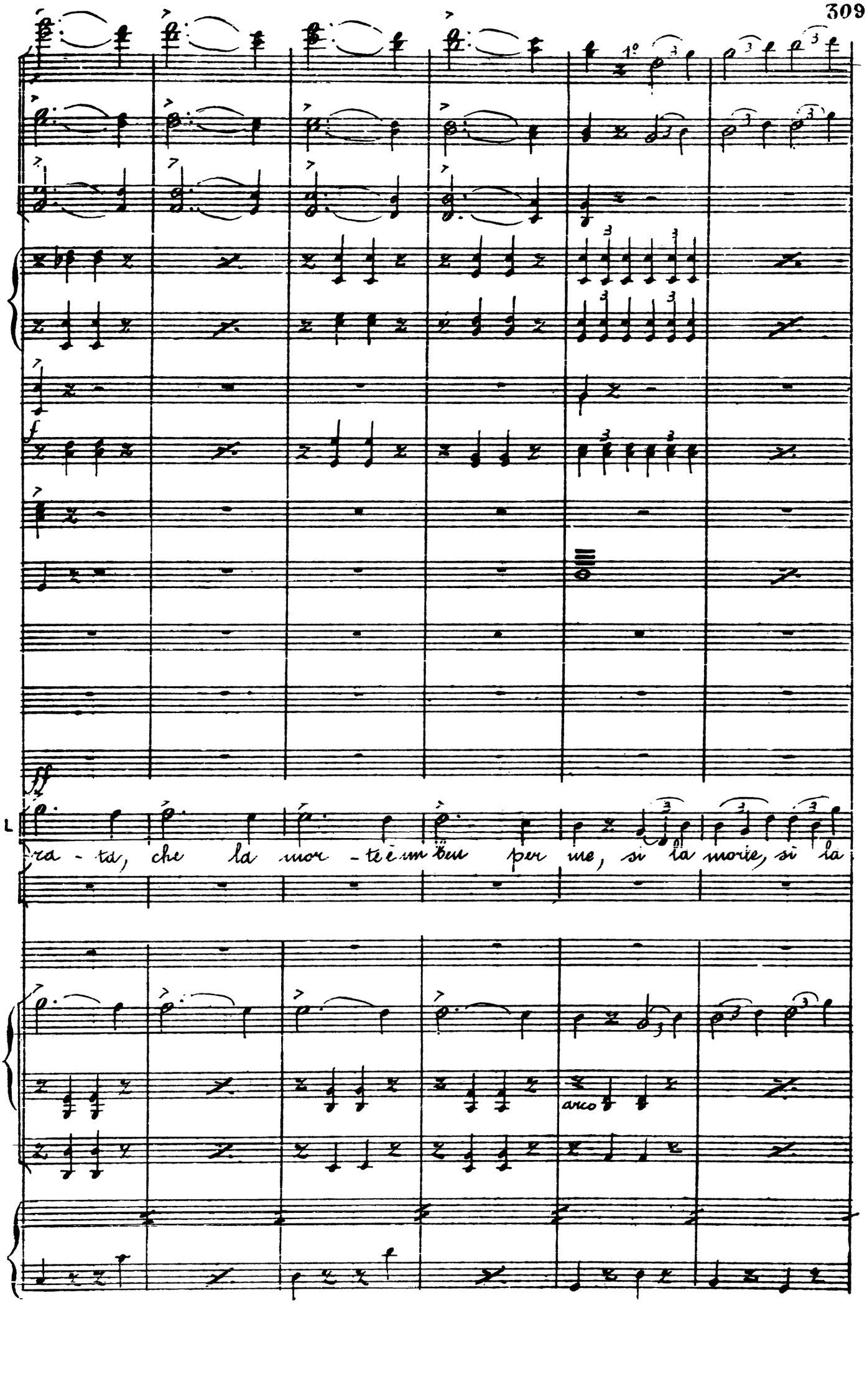
1°
f
ff
L
ra - ta, che la mor - te è un ben per me, si la morte, si la
arco

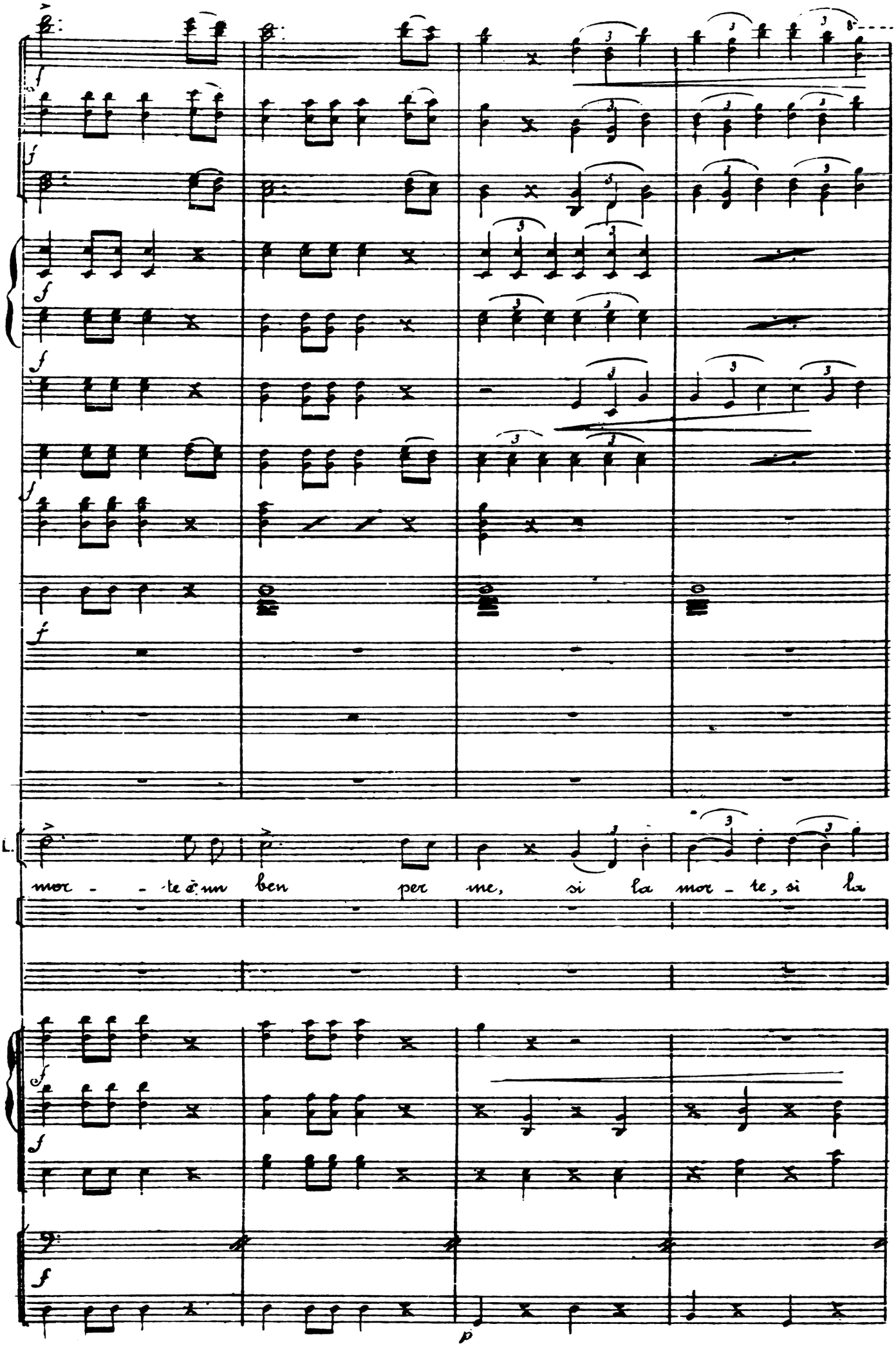
L.
mor - - te è un ben per me, si la mor - te, si la

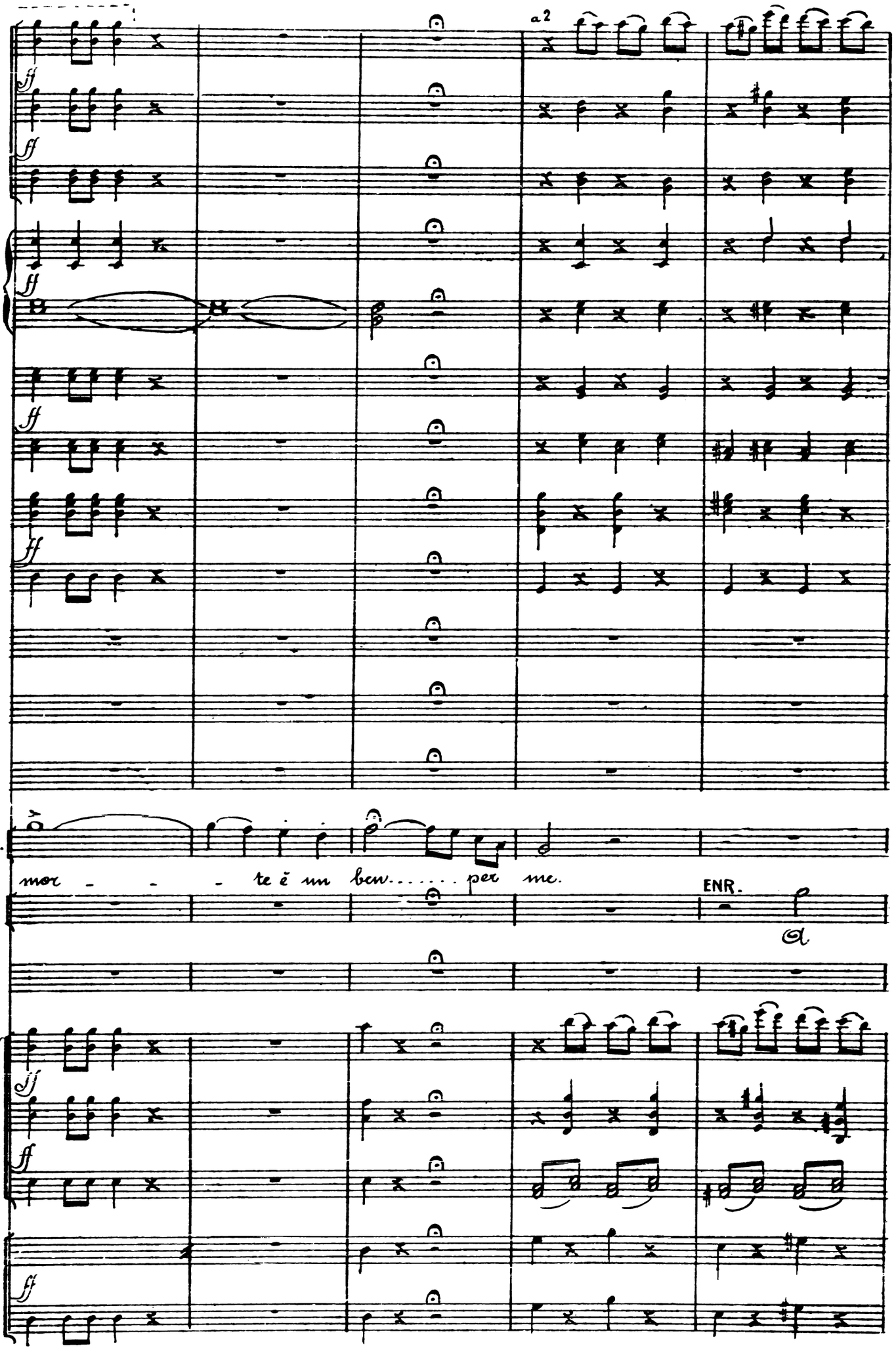
a 2
ff
L.
mor - - - te è un ben..... per me.
ENR.

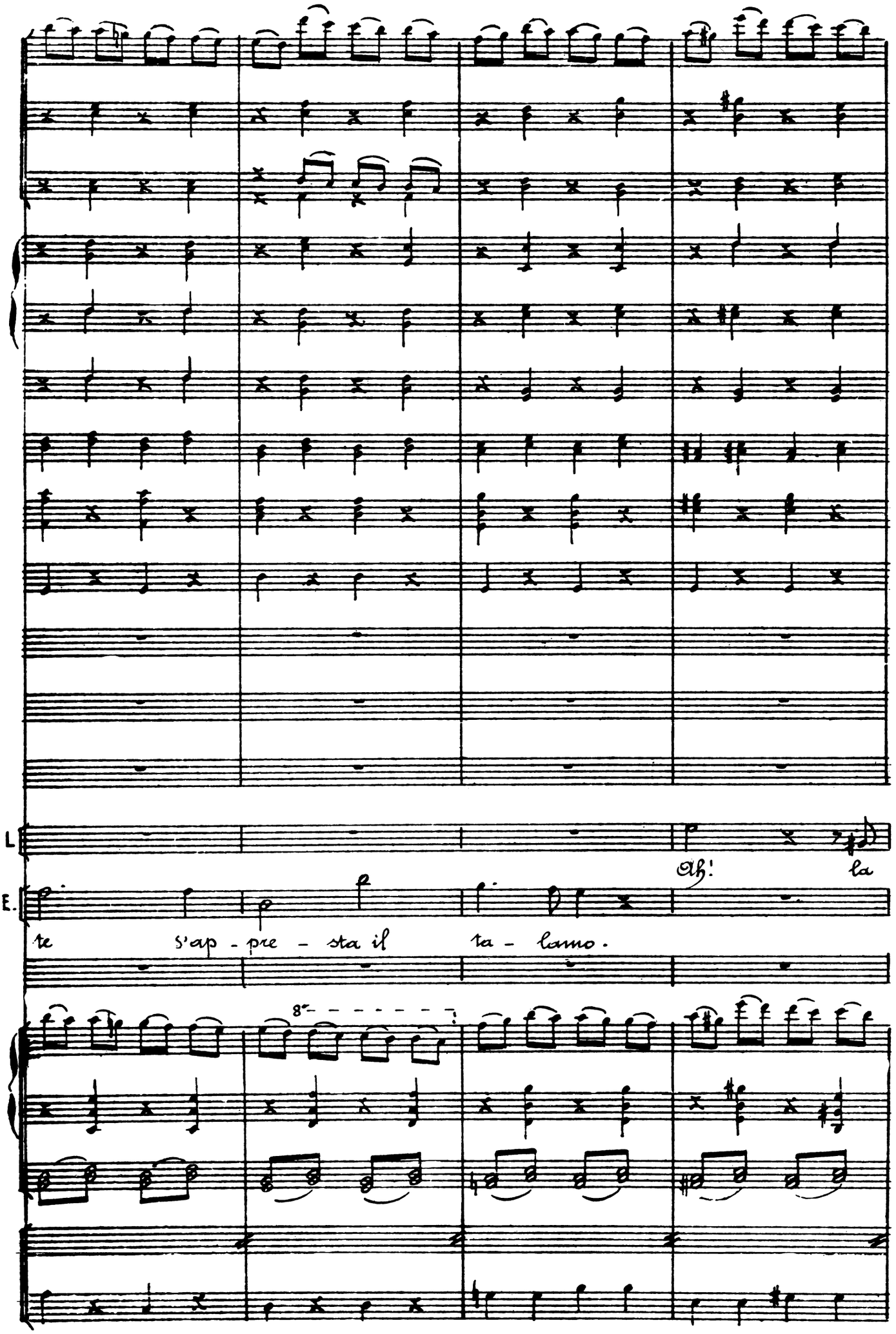
L
Ah!
la
E.
te s'ap - pre - sta il ta - lamo.
8va

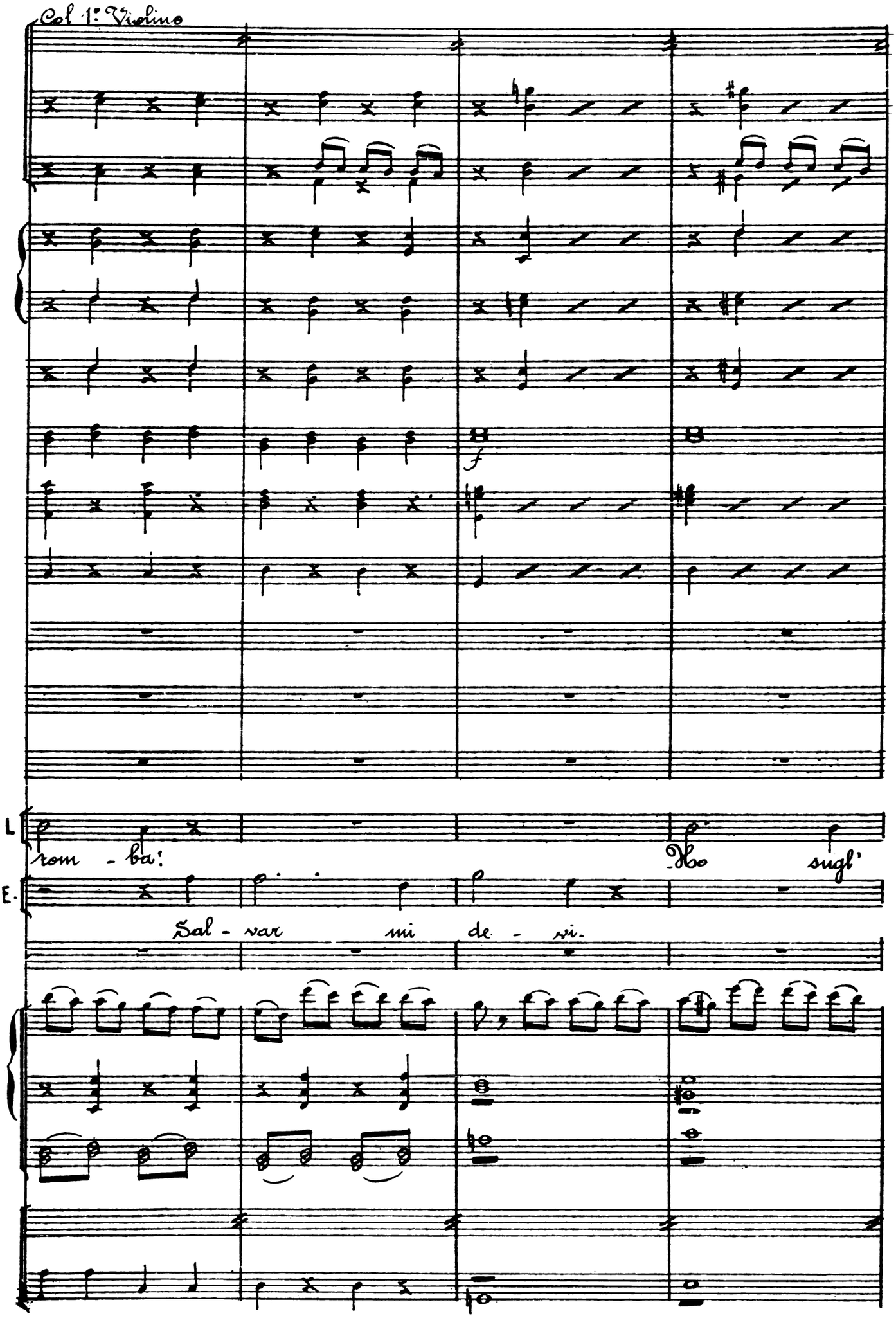
Col 1° Violino
f
L
rom - ba!
Ho sugl'
E.
Sal - var mi de - si.

1: tempo

p

p

1: tempo

L. oc - - chi un vel!

E Ah! Se tra - dir - mi tu po -

Pizz.

Pizz.

Pizz.

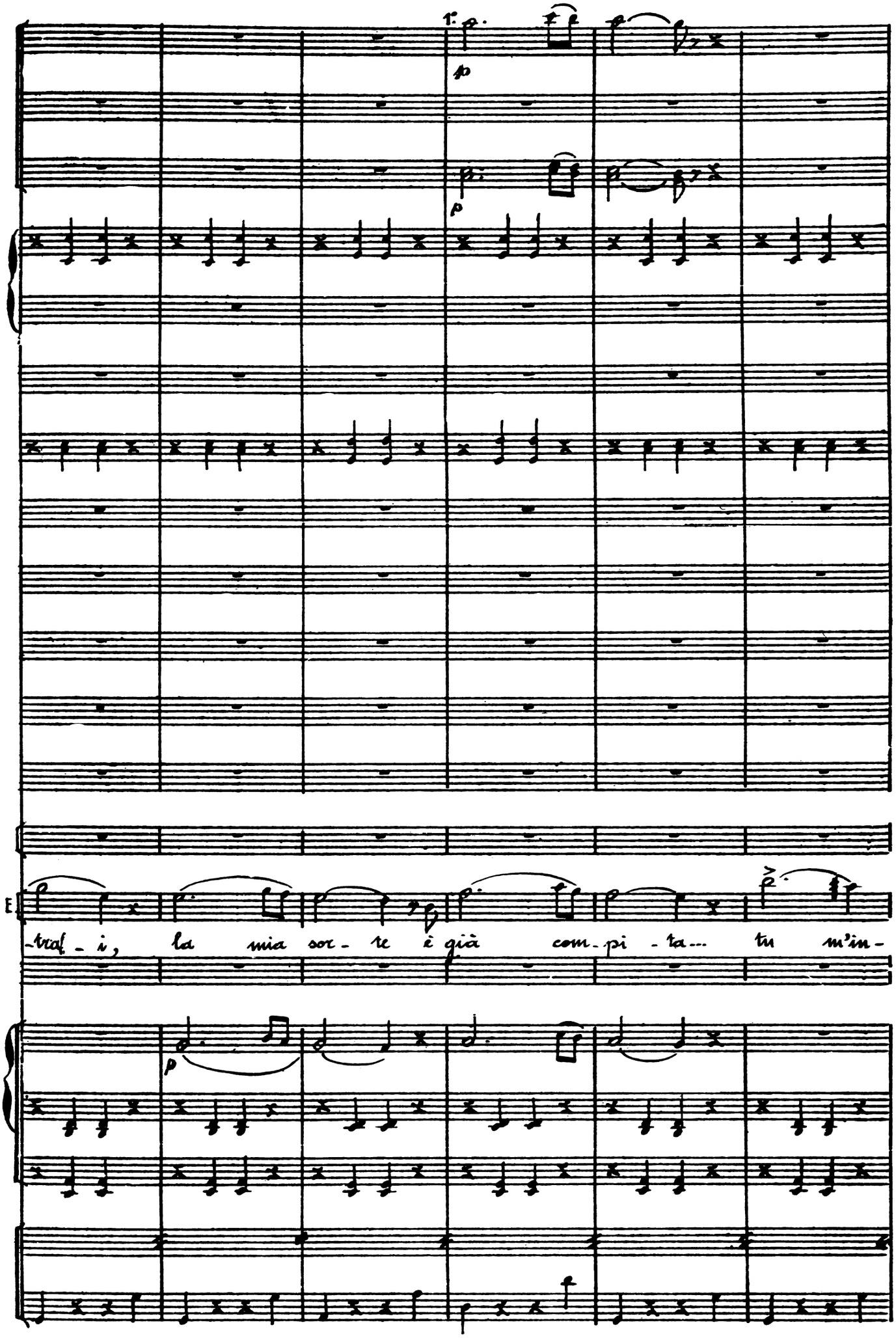
E
-traf - i, la mia sor - te è già com - pi - ta... tu m'in -

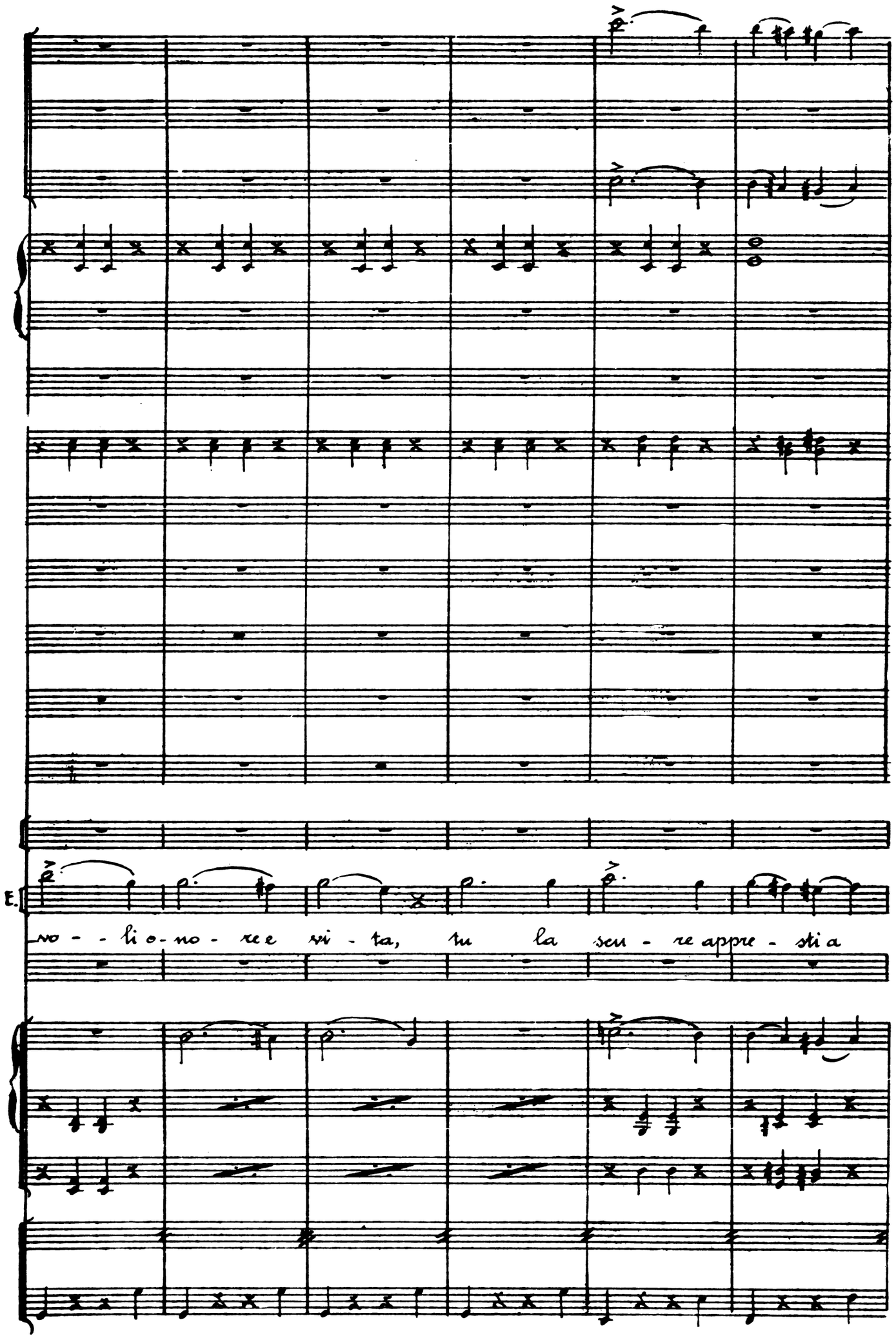
E.
no - li o - no - re e vi - ta, tu la seu - re appre - sti a

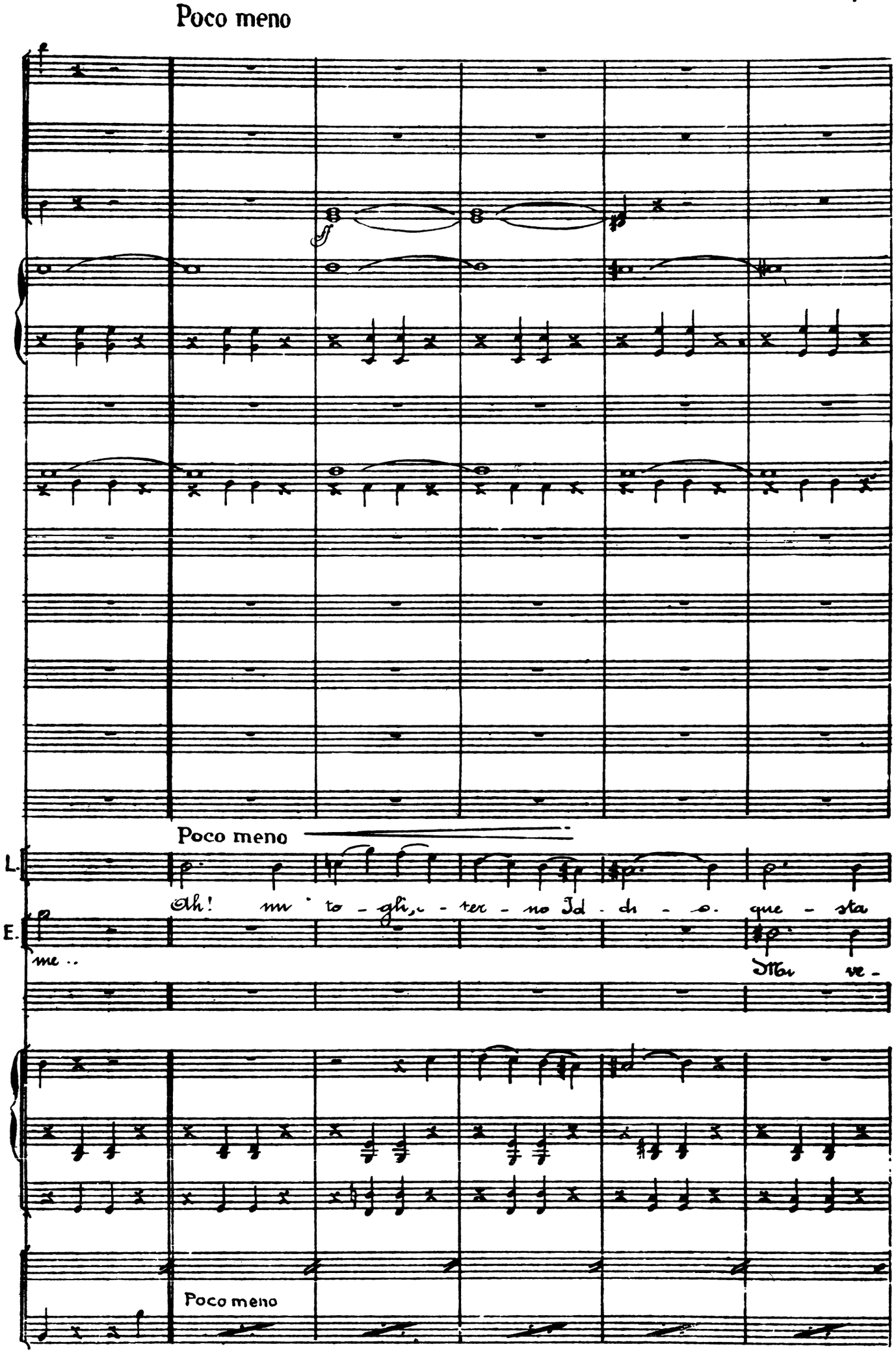
Poco meno
ff
Poco meno
L.
Ah! mi to - gli, - ter - no Id - di - o. que - sta
E.
me ..
Mi ve -
Poco meno

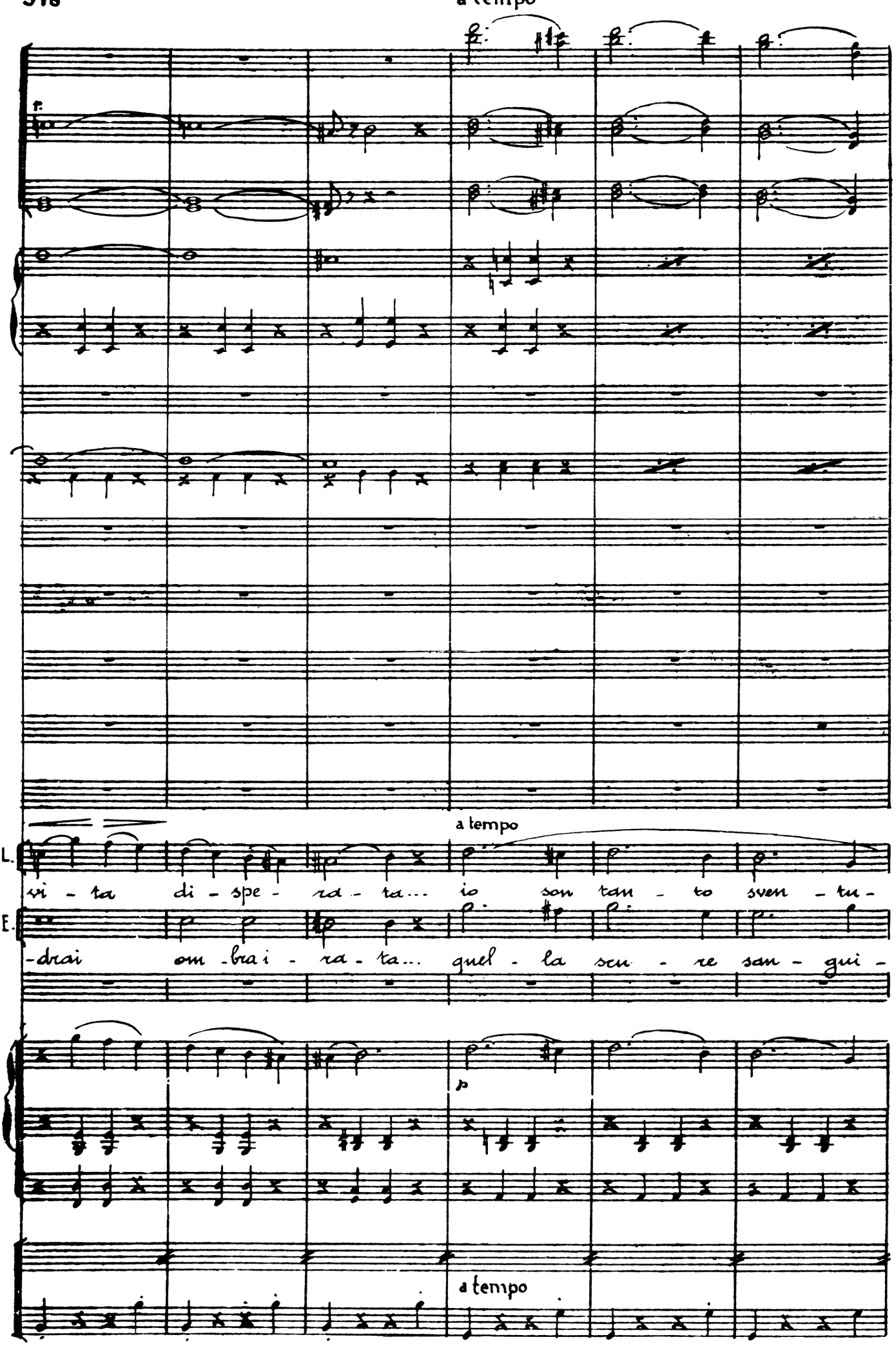
a tempo
a tempo
L.
vi - ta di - spe - ra - ta... io son tan - to sven - tu -
E.
-drai om - bra i - ra - ta... quel - la scu - re san - gui -
p
a tempo

8va

1°

1°

f

f

f

p

f

f

f

L. -ra - ta, che la mor - te è un ben per me, sì la

E. -no - sa sta - rà sem - pre in - nan - zi a te, sem - pre,

f

Calando

arco

arco

arco

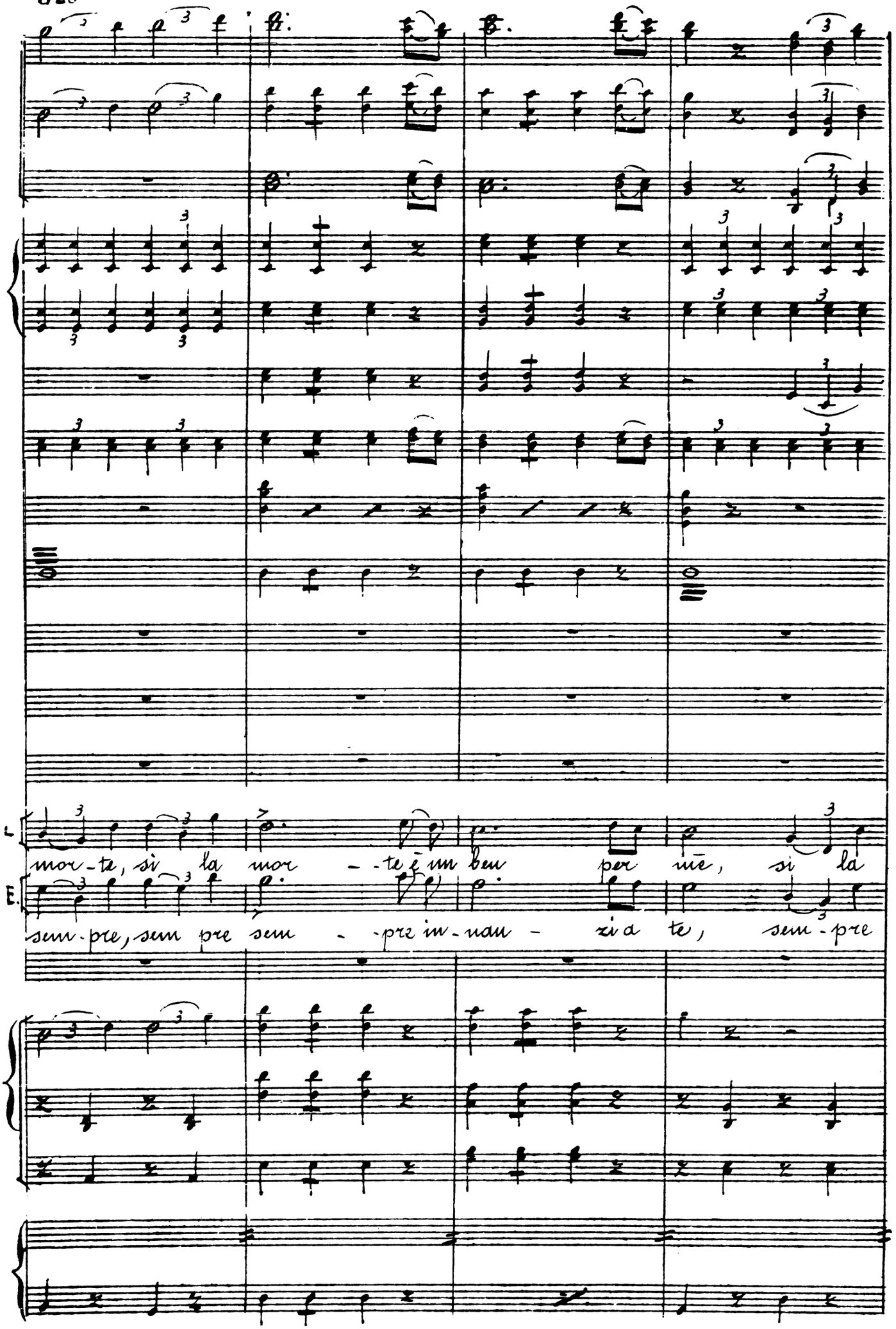
mor-te, si la mor - -te è un ben per mè, si la
sem-pre, sem pre sem - -pre in-nan - zi a te, sem-pre

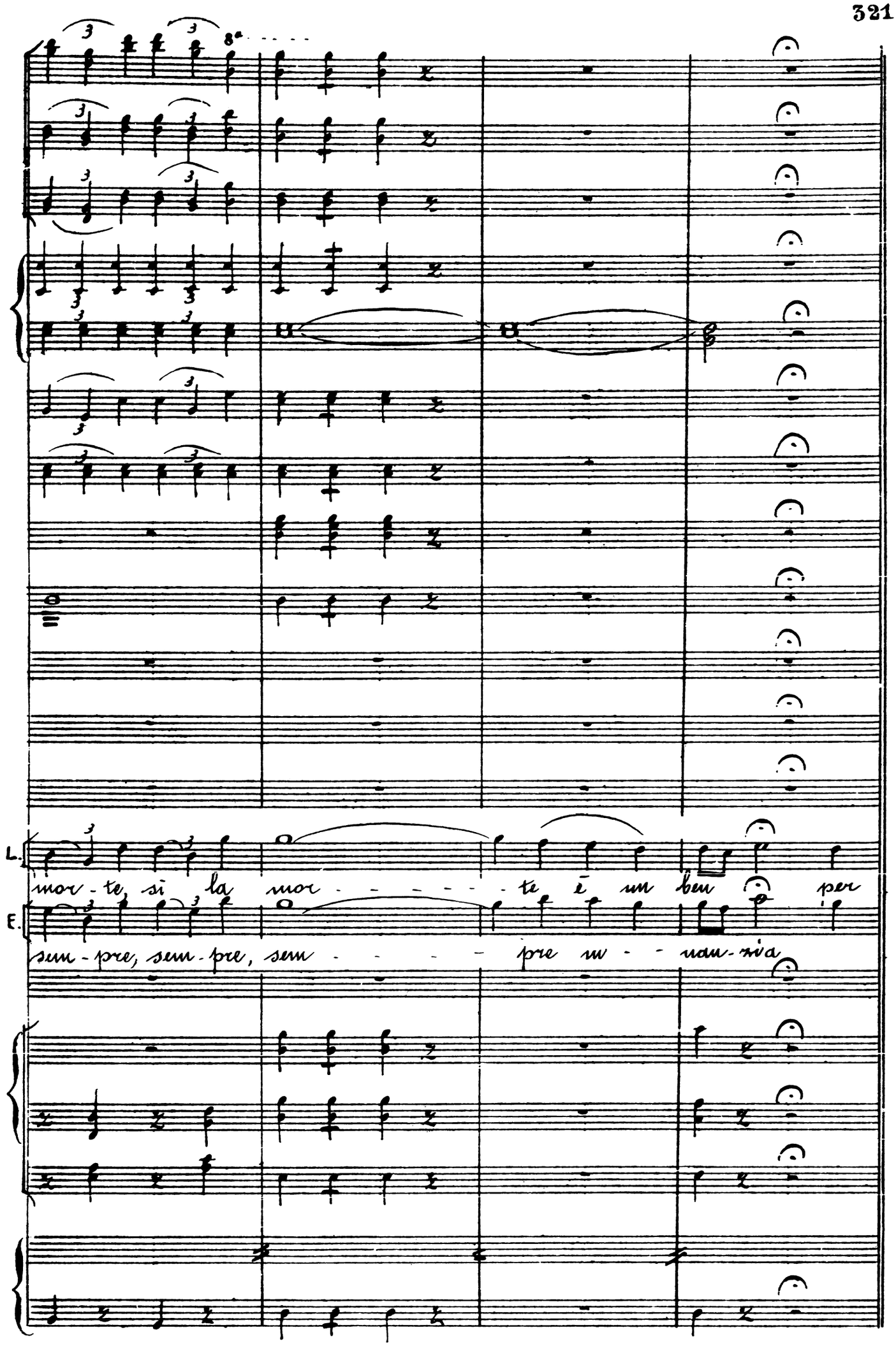
8ª
L.
mor - te, si la mor - - - - - te è un ben per
E.
sem - pre, sem - pre, sem - - - - pre un - - nau - fra

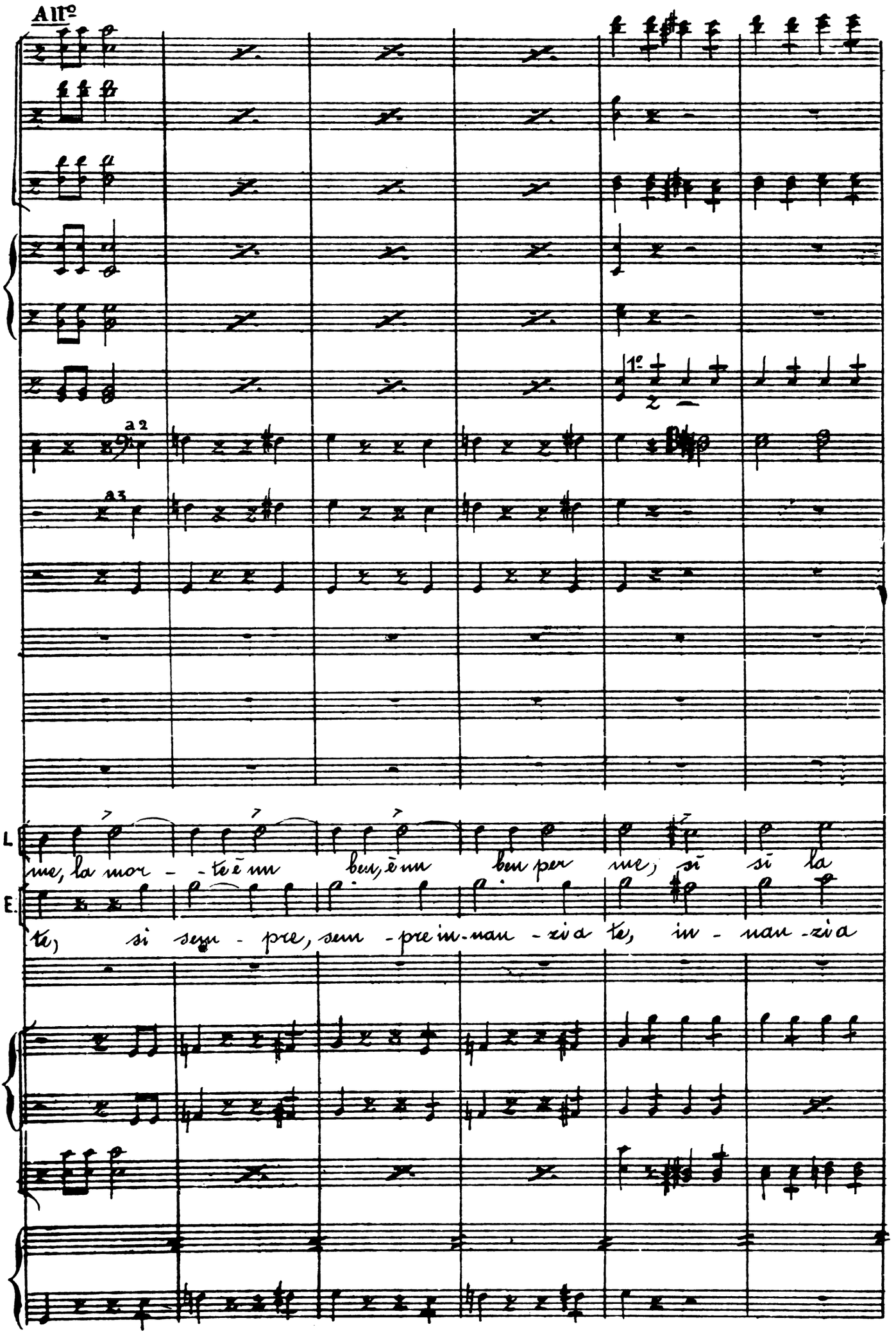
All°
a 2
a 3
1°
L
me, la mor - te è un ben, è un ben per me, sì sì la
E.
te, sì sem - pre, sem - pre in - nan - zi a te, in - nan - zi a

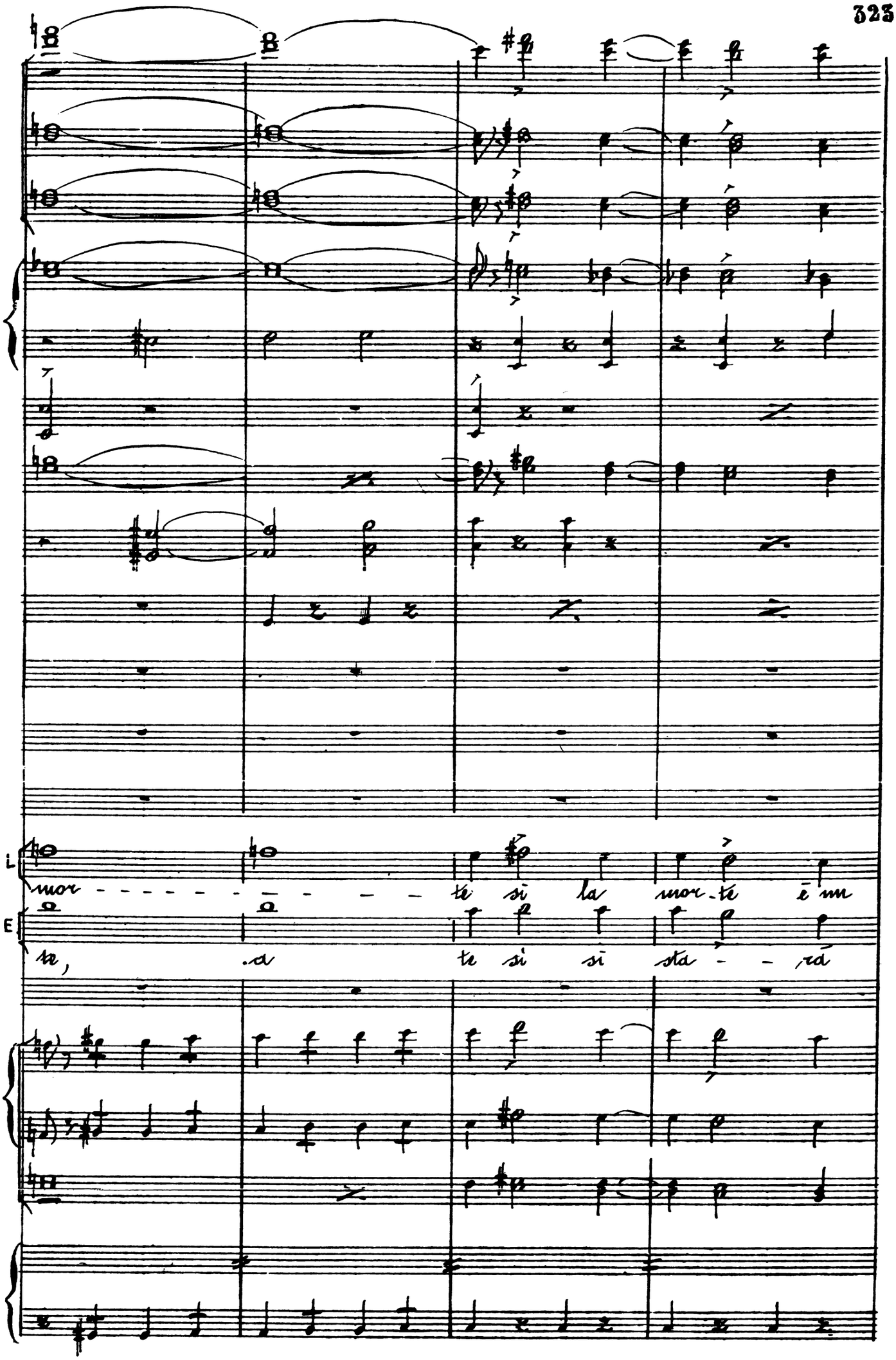
L
mor - - - - - - - - te si la mor - te è un
E
te, a te si si sta - - rà

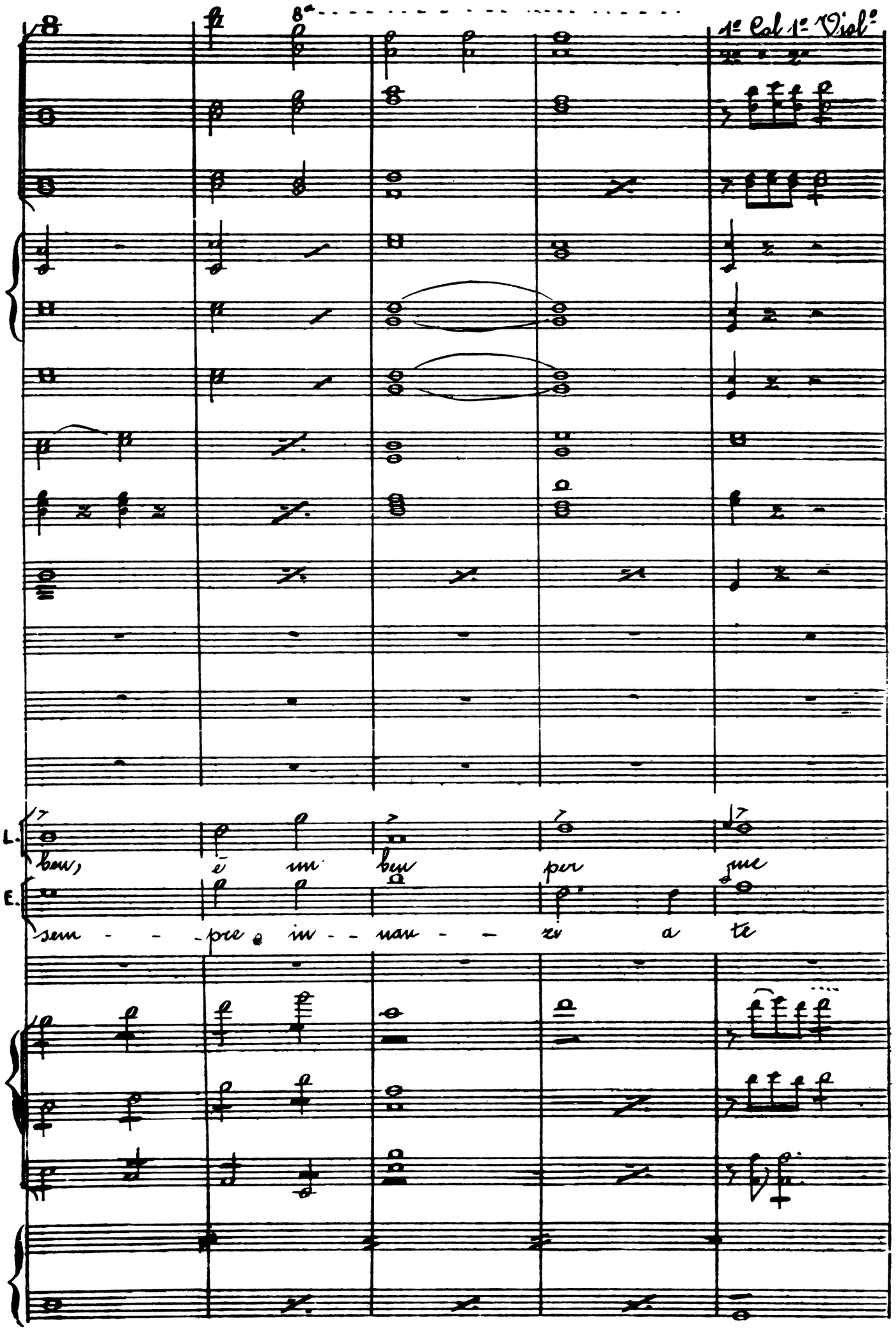
8a
1º Col 1º Violº
L.
ben, è un ben per me
E.
sem - - pre in - - nan - - zi a te

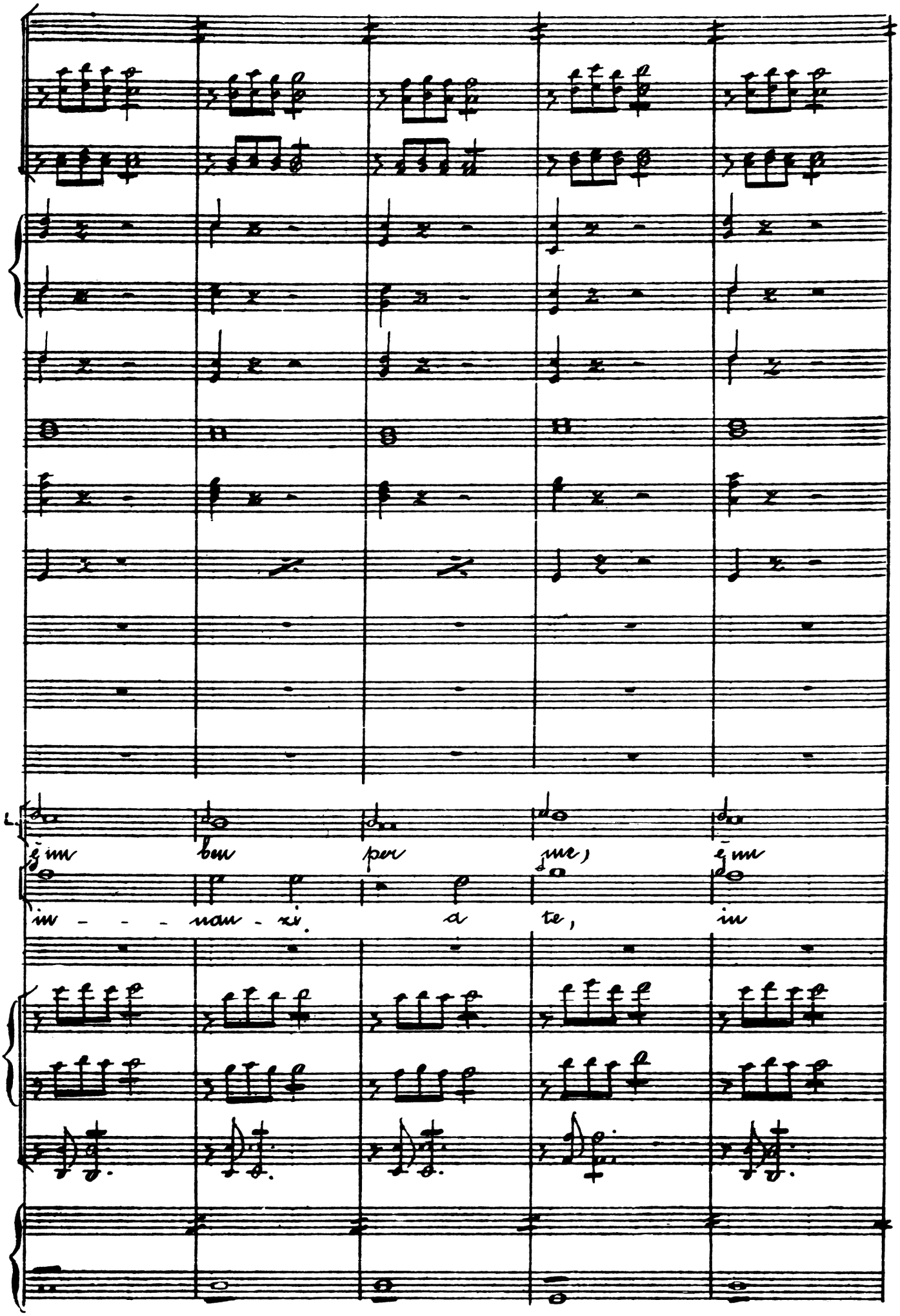
è un ben per me, è un
in - - - nan - zi. a te, in

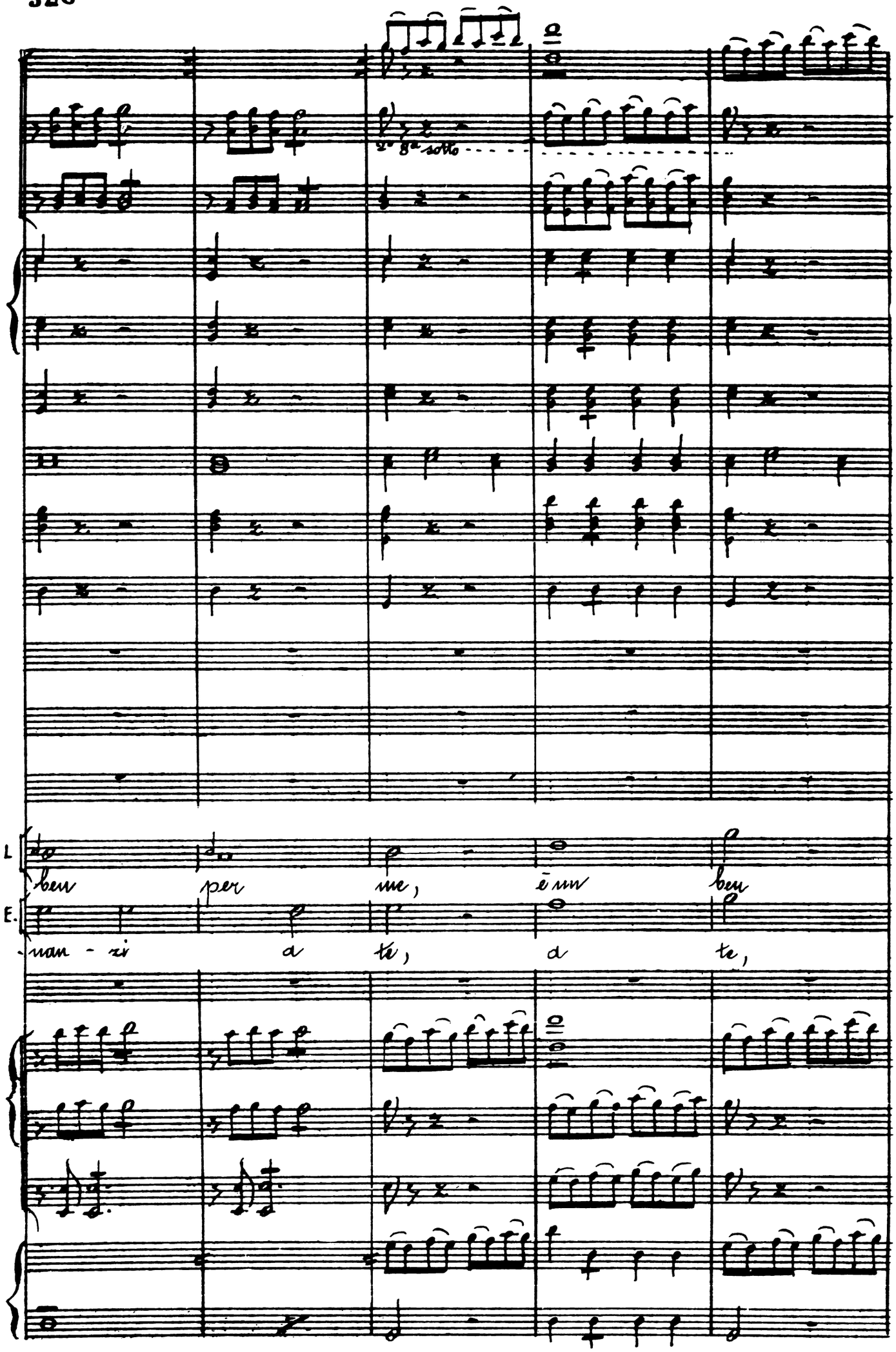
2° 8ª sotto
L
E.
ben per me, è un ben
-nan - zi a te, a te,

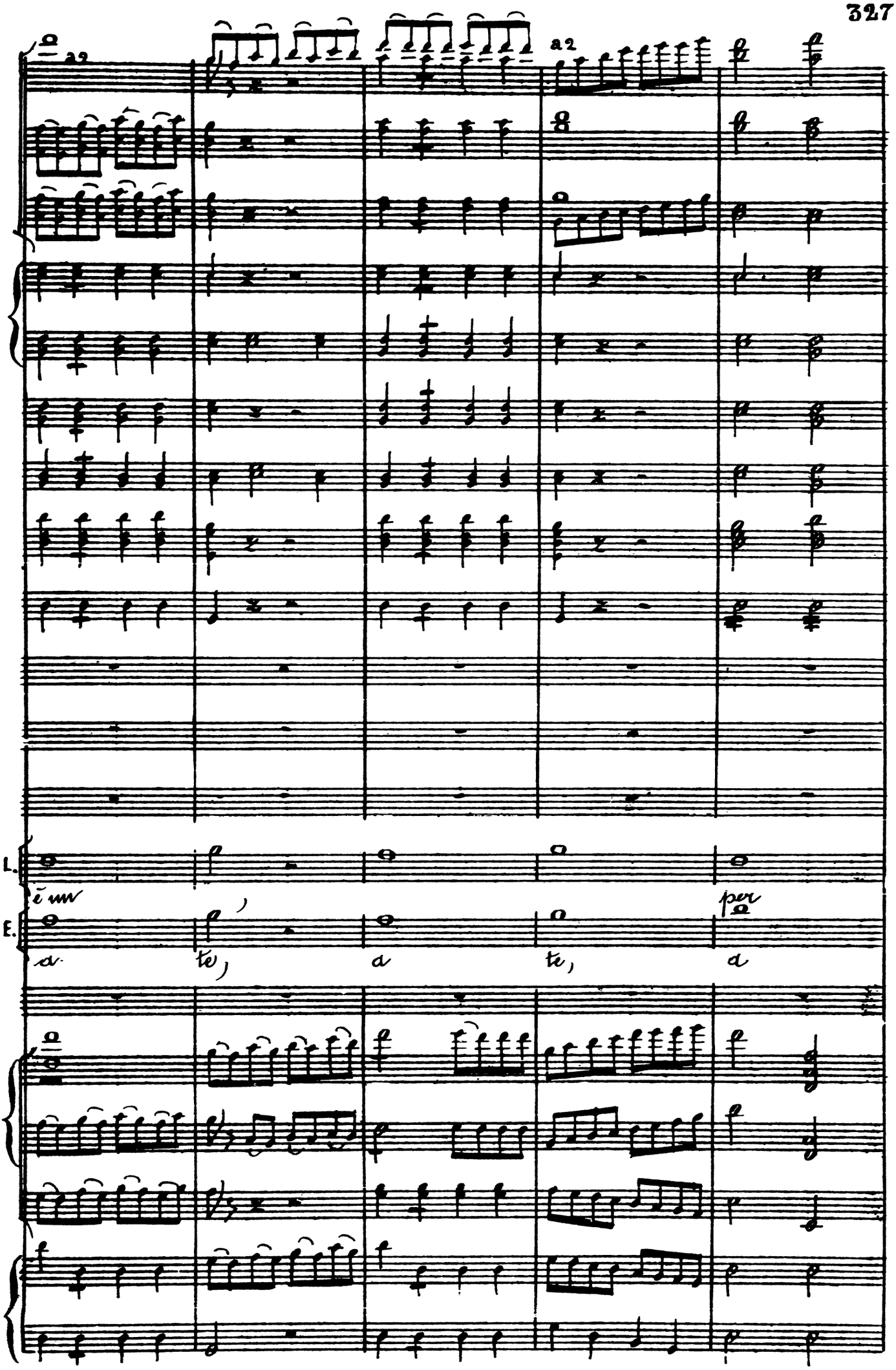
a2
L.
E.
ē un
per
a
te,
a
te,
a

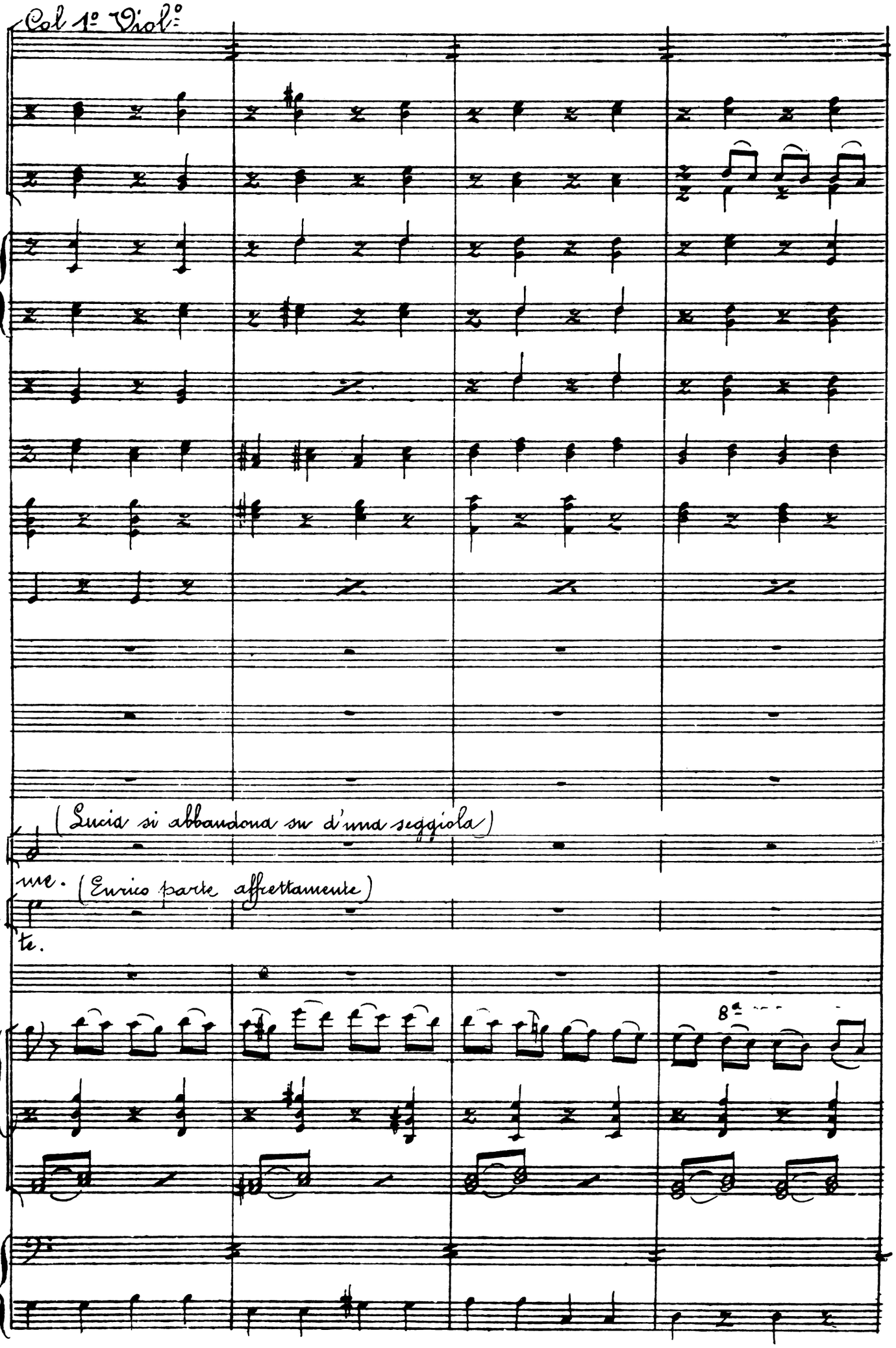
Col 1° Viol:
(Lucia si abbandona su d'una seggiola)
L
me. (Enrico parte affrettatamente)
E
te.
8a

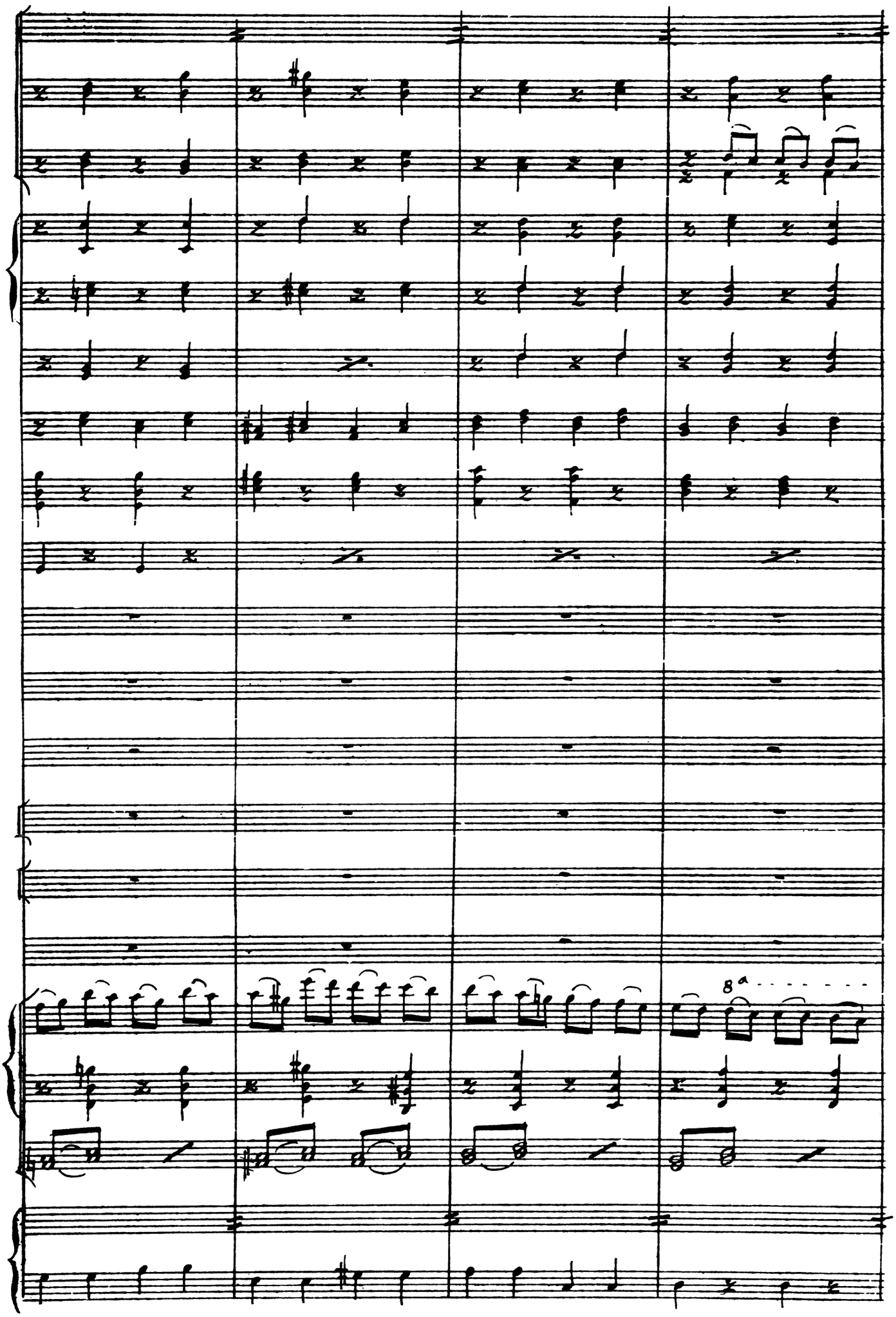
8a

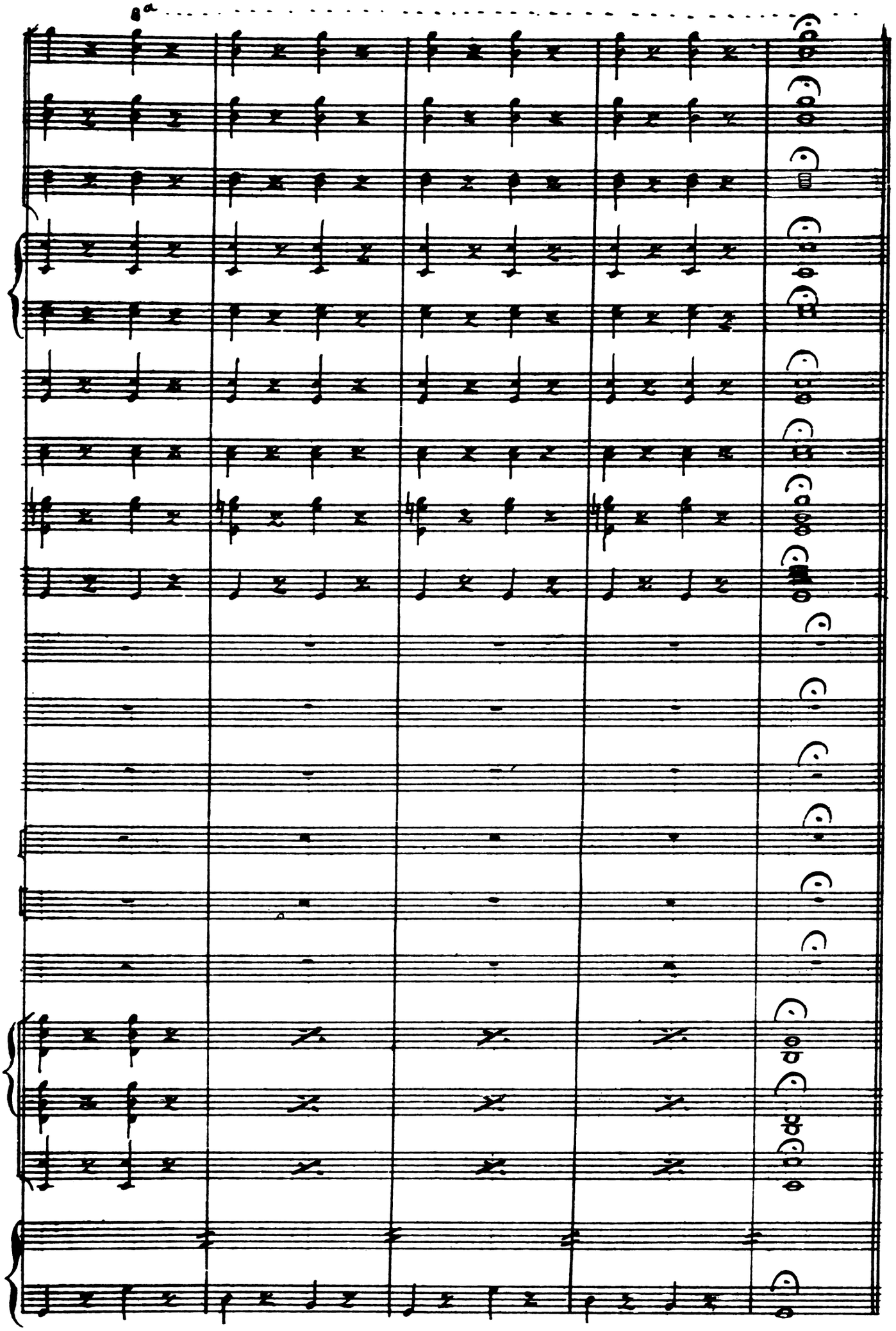
8a

N. 5. Recitativo e Duetto

Allegro

LUCIA

RAIMONDO

VIOLINI

VIOLE

CELLI

BASSI

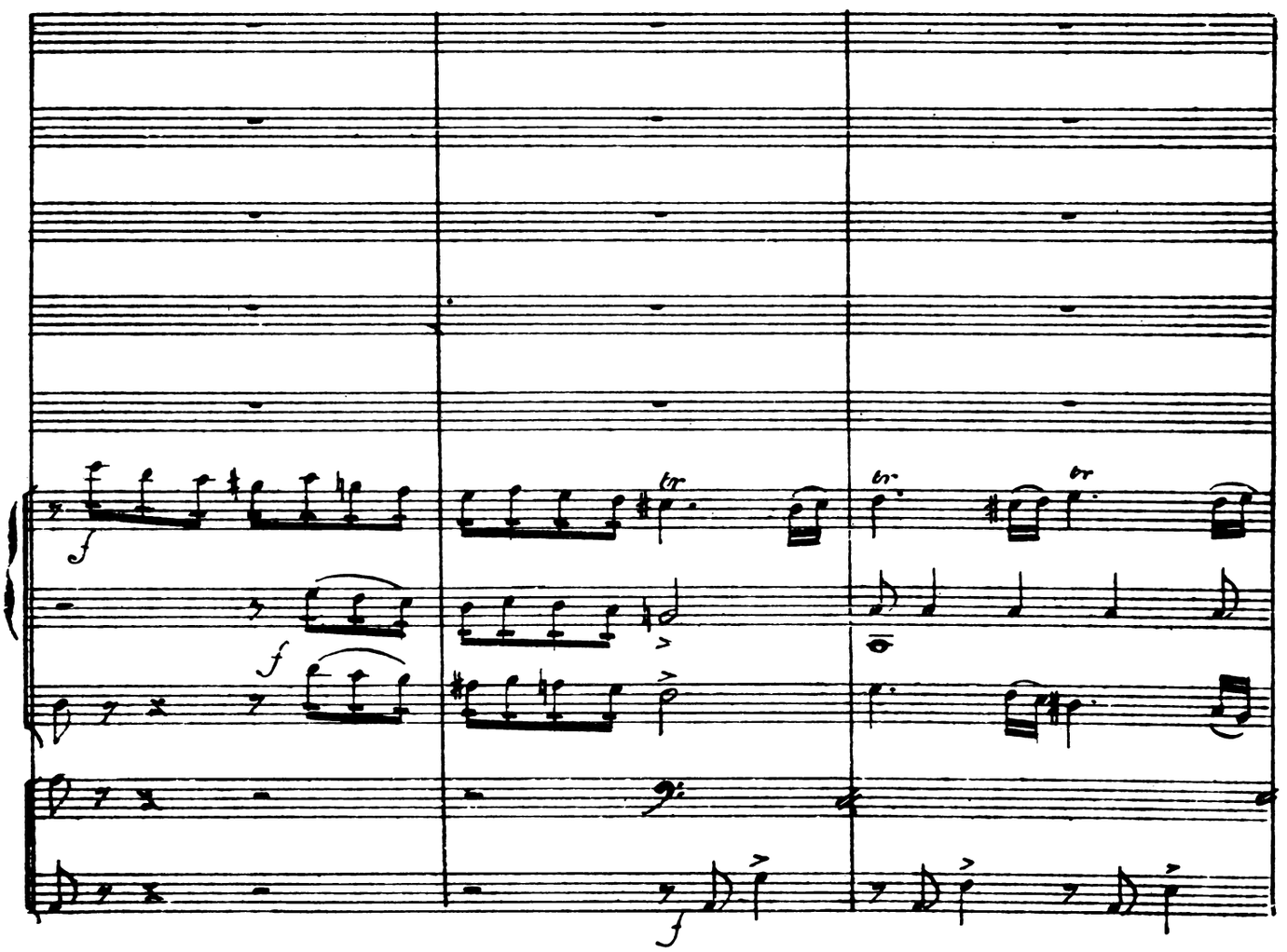

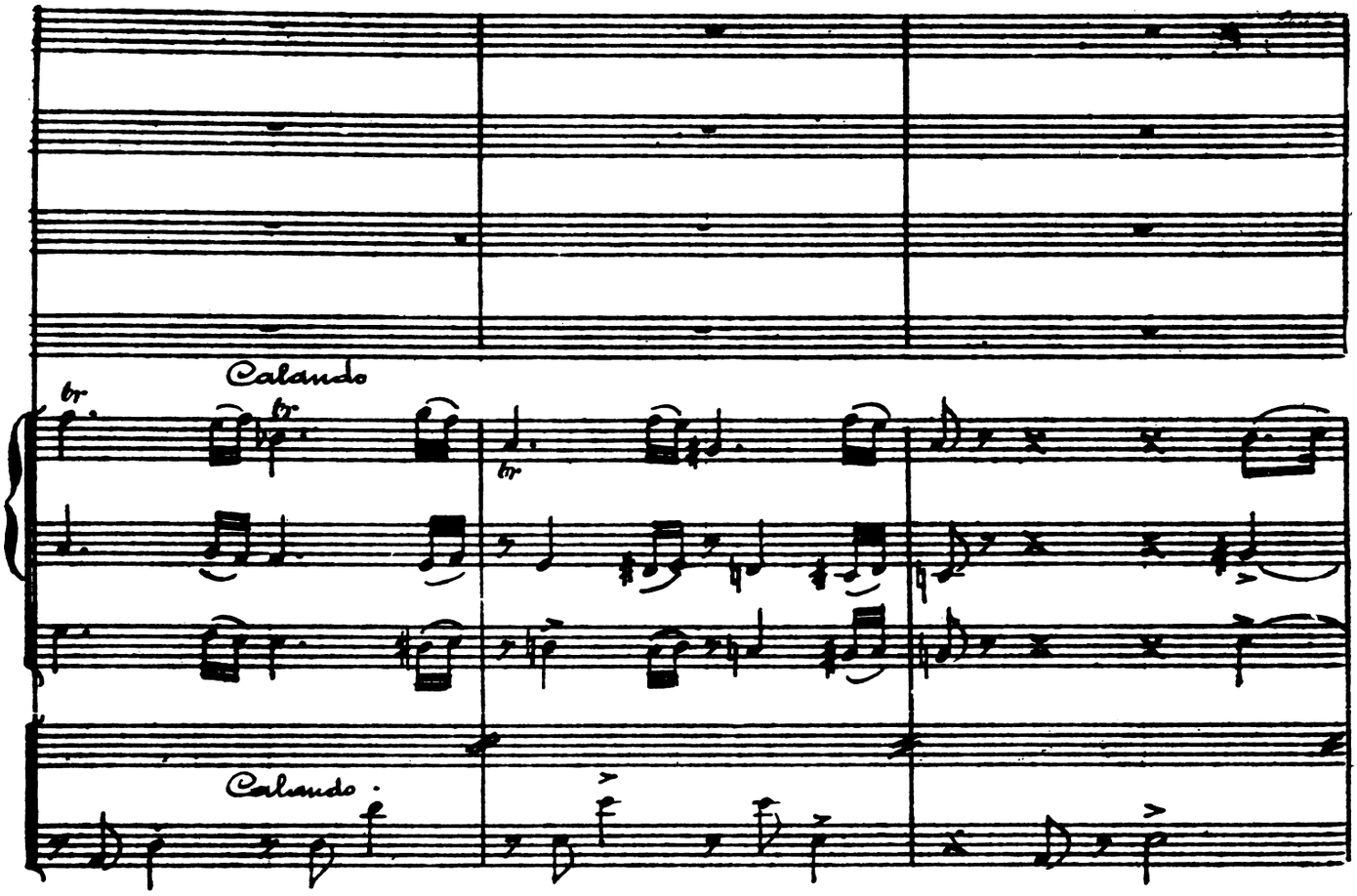
Calando
tr
tr
tr
Calando.

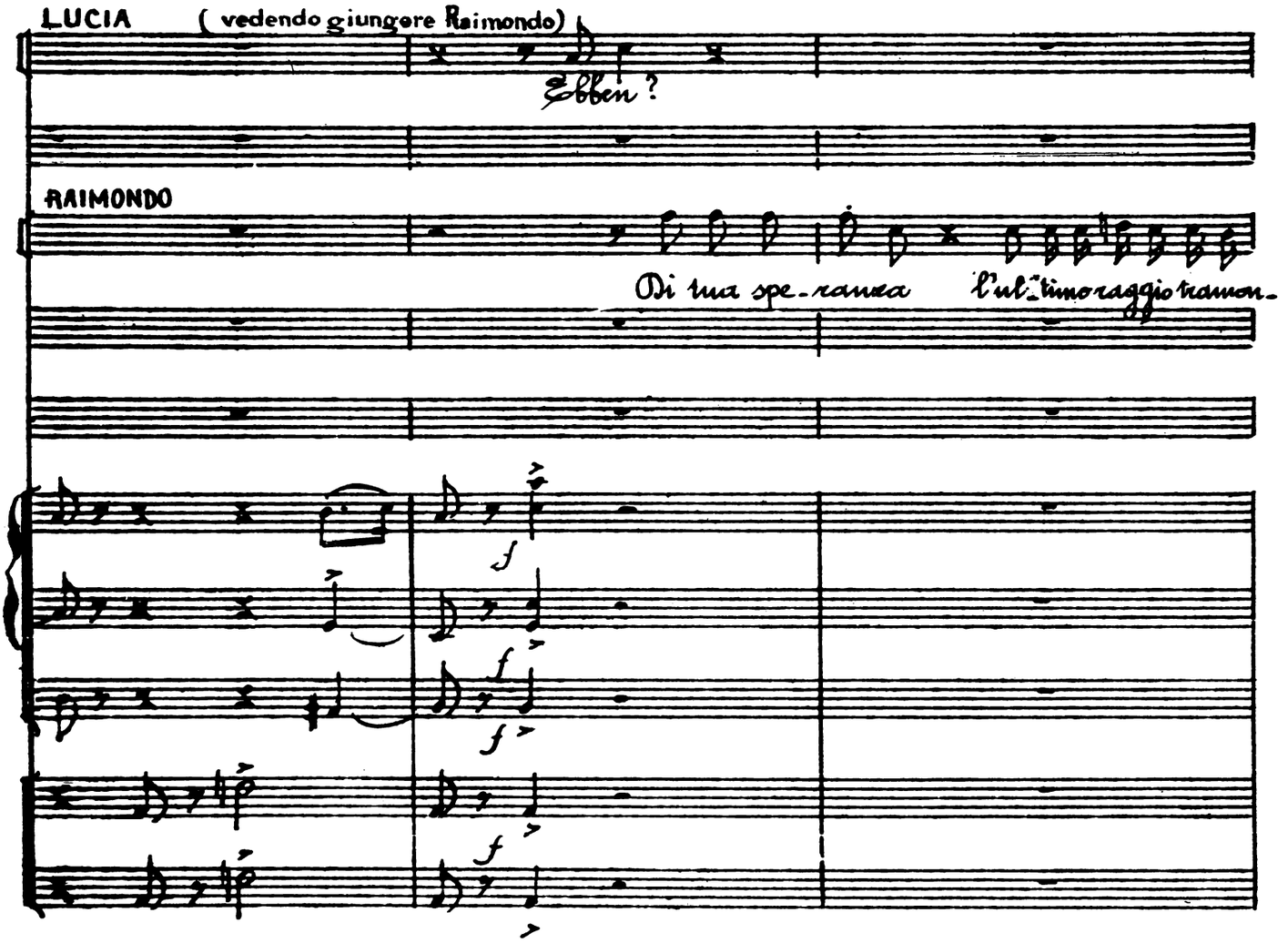
LUCIA
(vedendo giungere Raimondo)
Ebben?
RAIMONDO
Di tua spe-ranza
l'ul-timo raggio ramon-
f
f
f
f

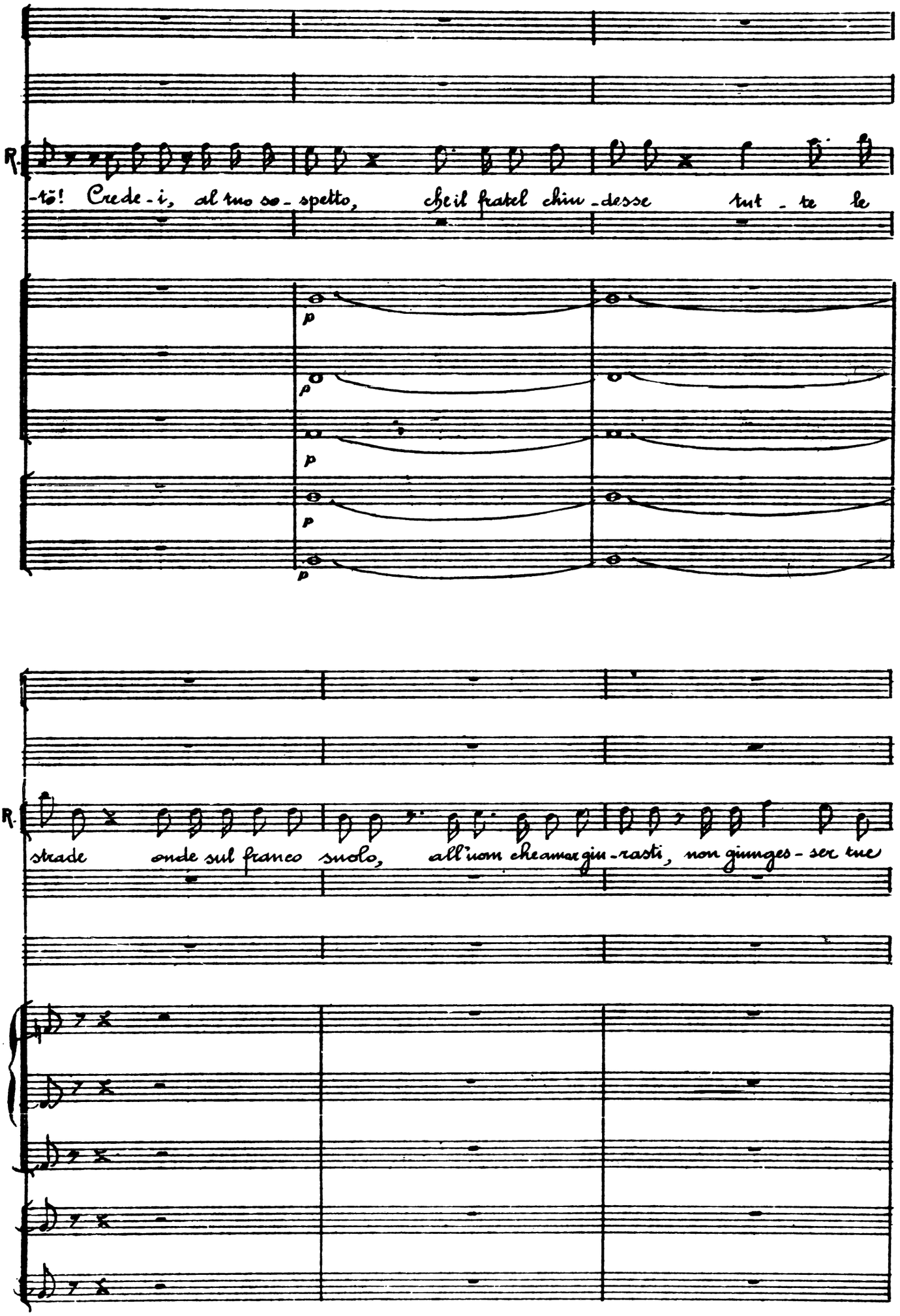
R.
-tō! Crede-i, al tuo so-spetto, che il fratel chiu-desse tut-te le
p
p
p
p
R.
strade onde sul franco suolo, all'uom che a mar giu-rasti, non giunges-ser tue

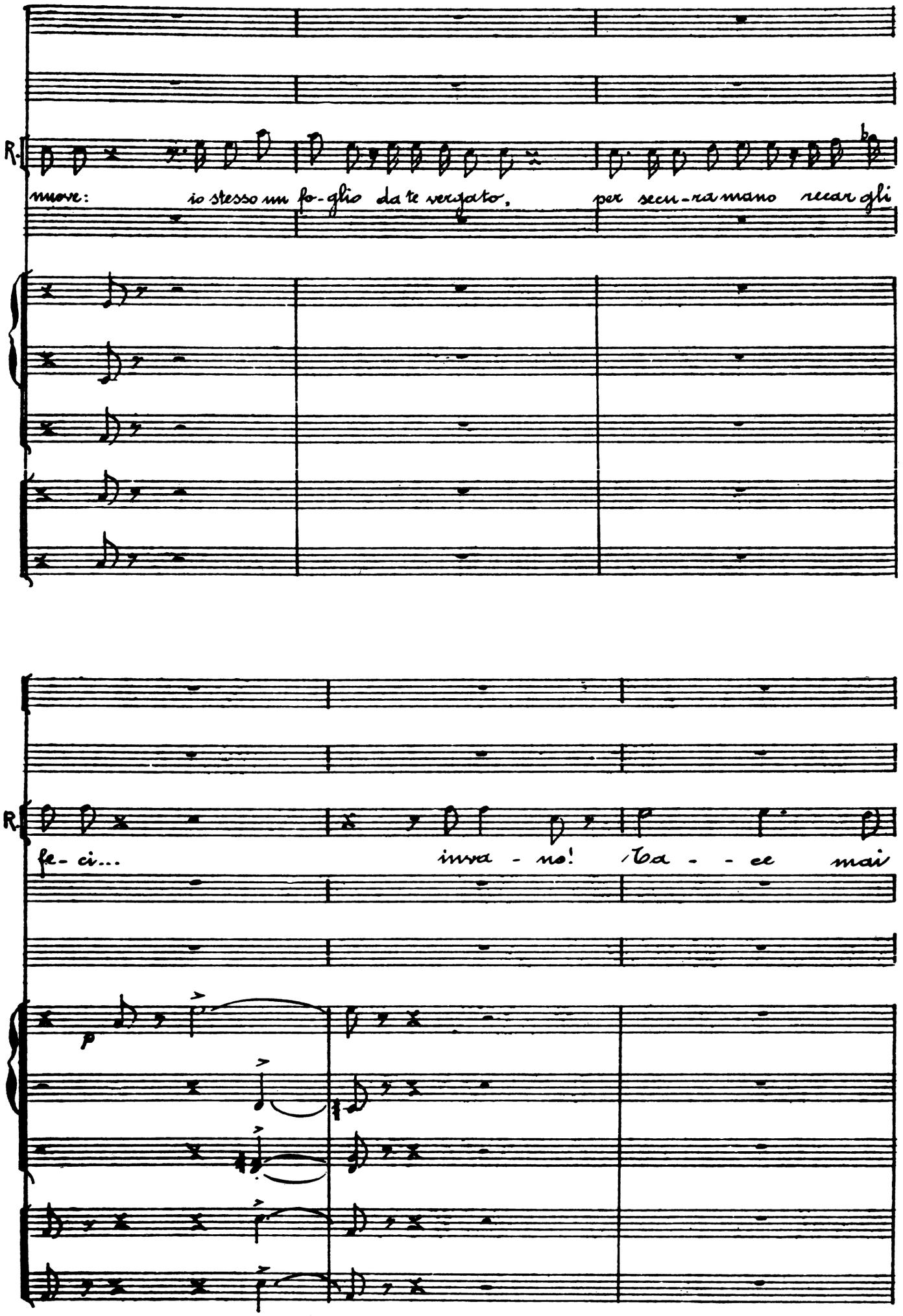
R.
muove: io stesso un fo-glio da te vergato. per secu-ra mano recar gli
R.
fe-ci... inva-no! Ta--ce mai
p

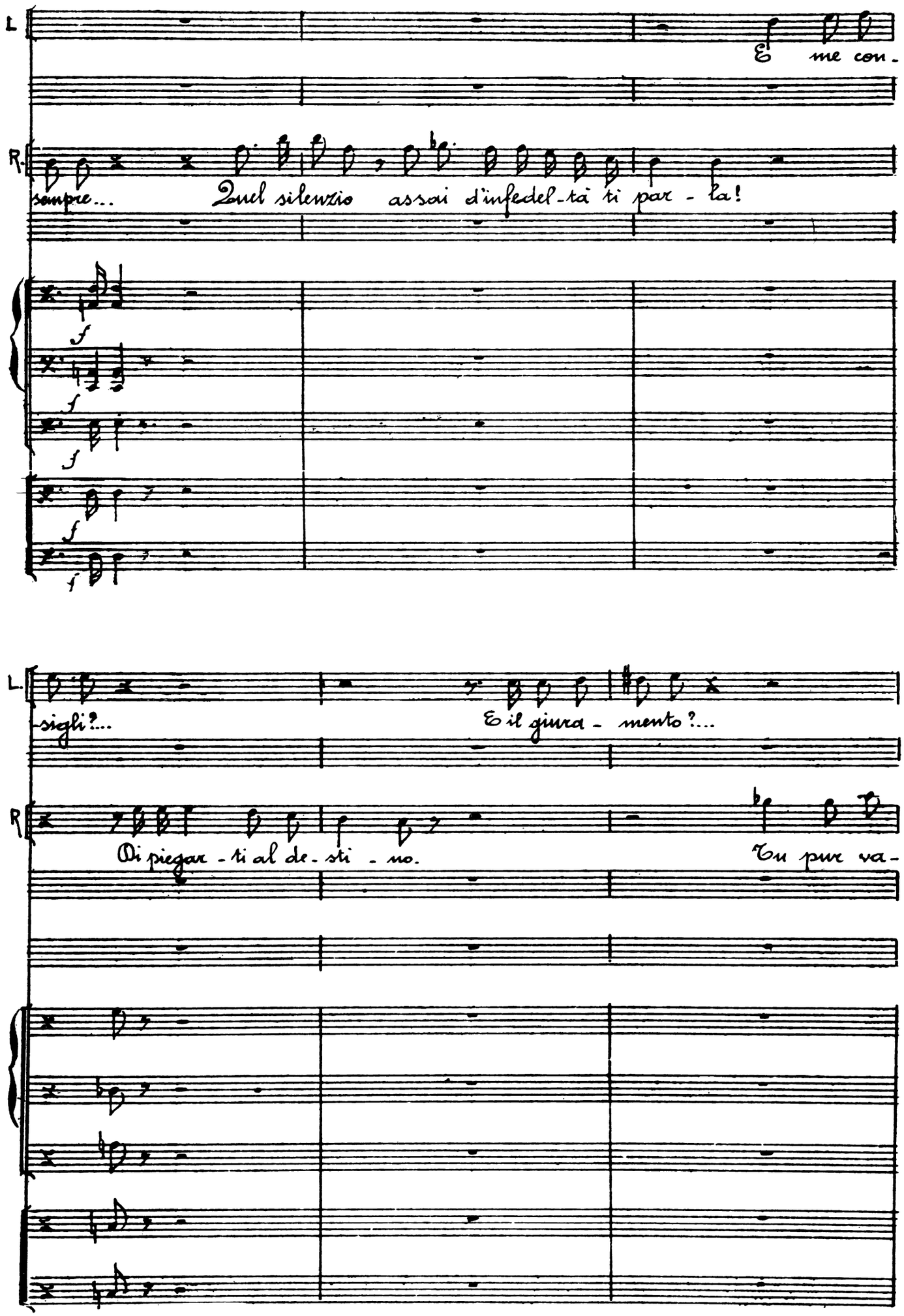
L.
E me con-
R.
sempre... Quel silenzio assai d'infedel-tà ti par-la!
f
f
f
f
f
L.
sigli?...
E il giura-mento?...
R.
Di piegar-ti al de-sti-no.
Tu pur va-

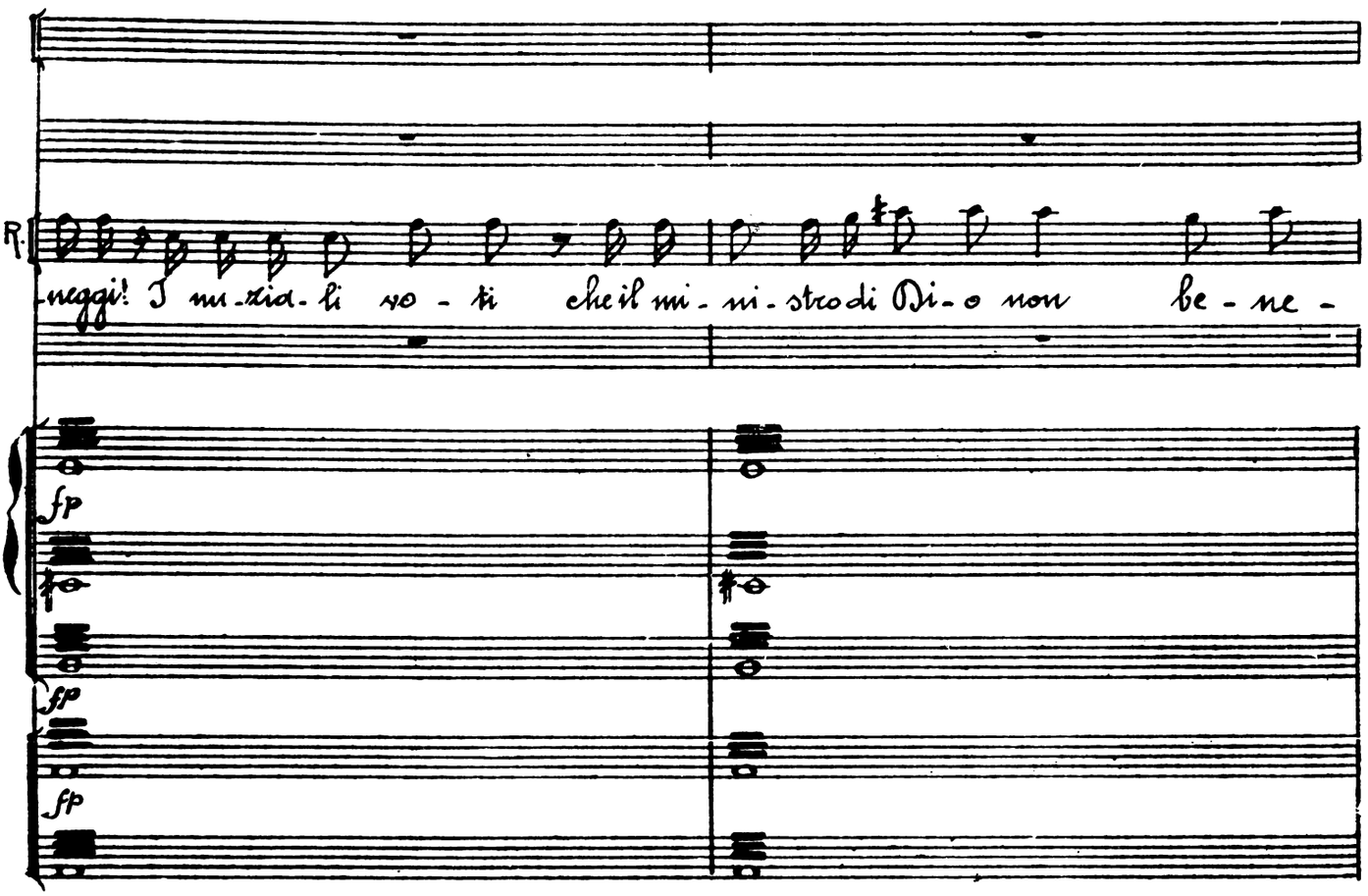
R.
neggi! I mu-zia-li vo - ci che il mi - ni - stro di Di - o non be - ne -
fp
fp
fp

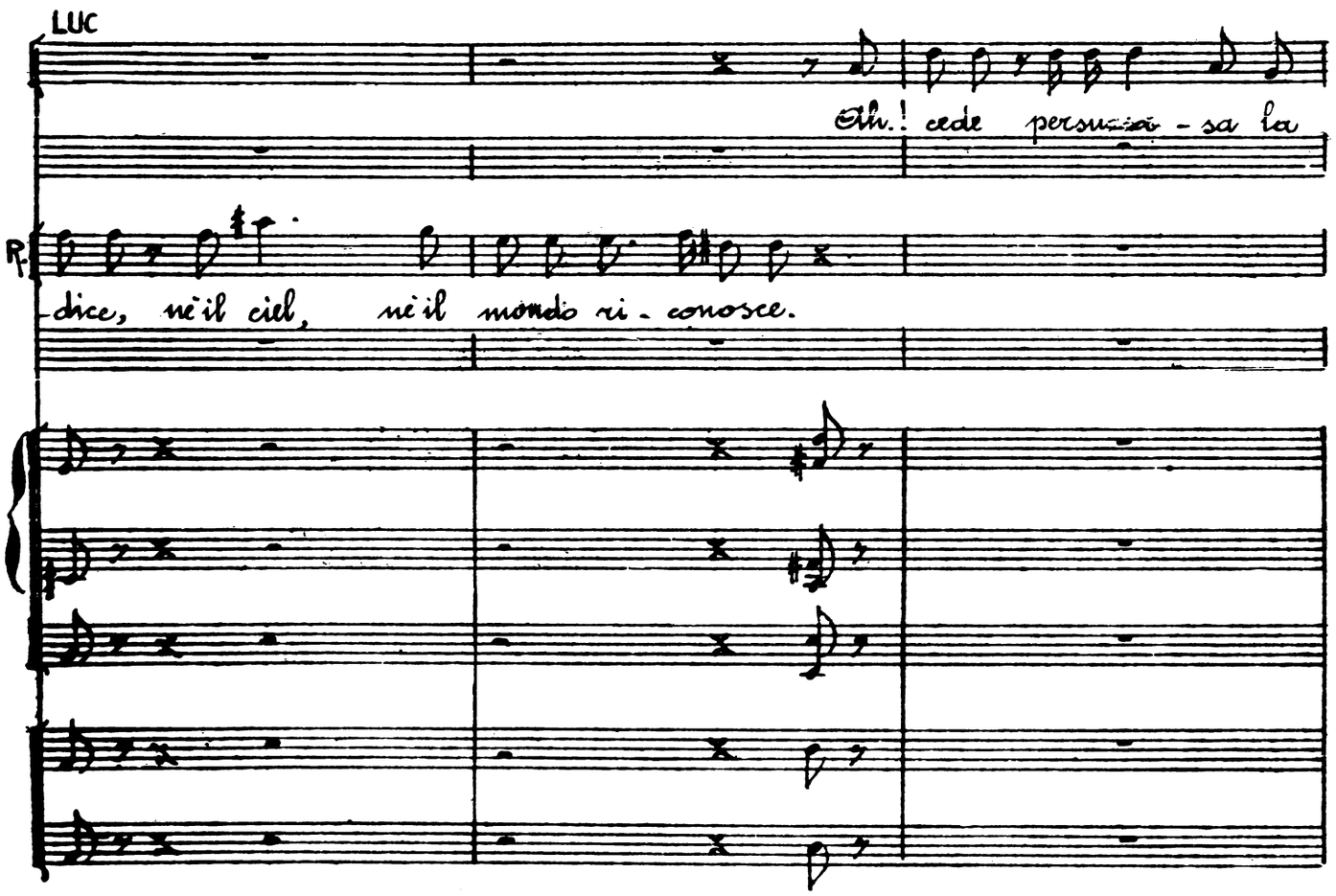
LUC
Eh.! cede persua - sa la
R.
-dice, ne il ciel, ne il mondo ri - conosce.

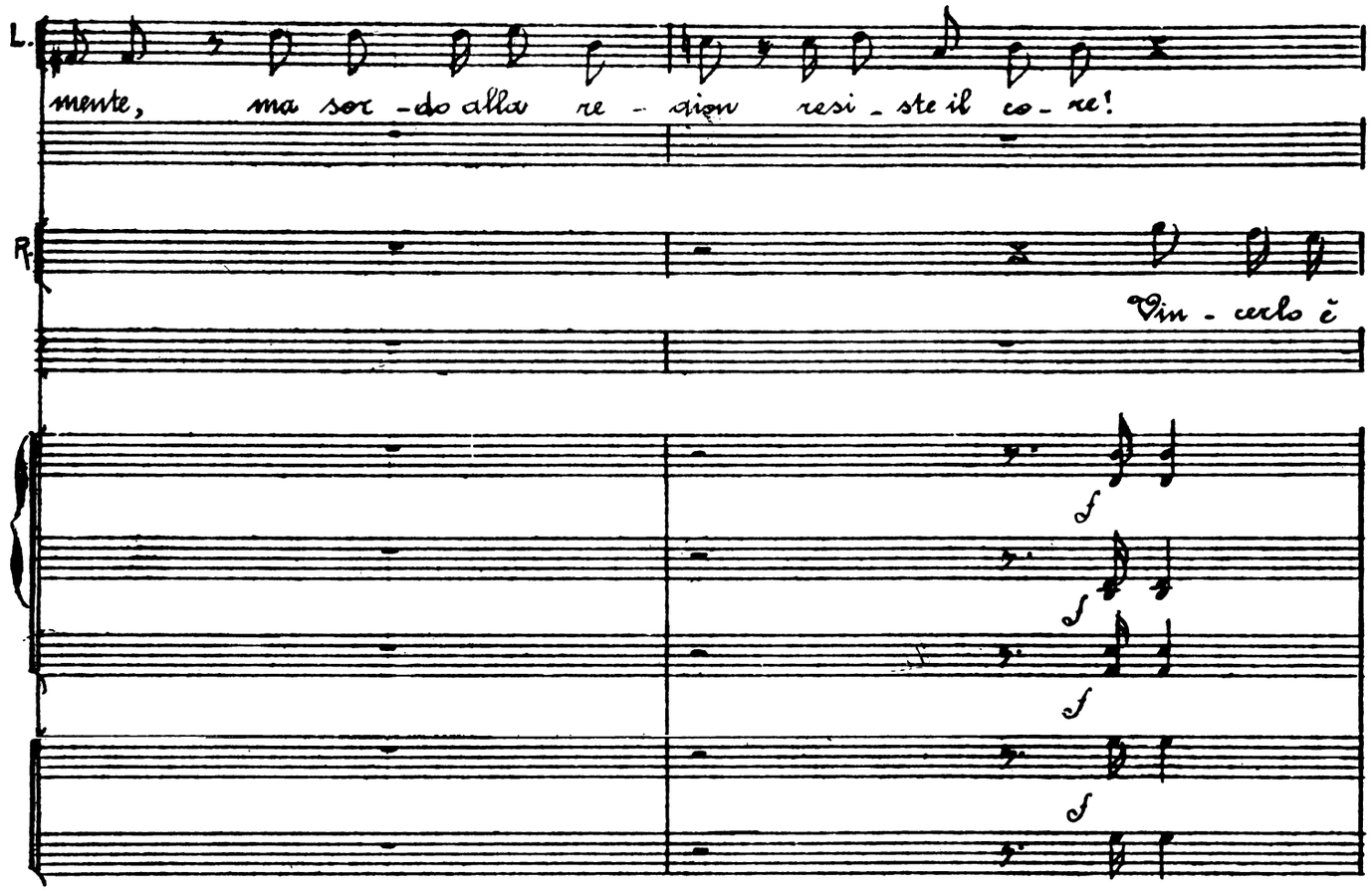
L.
mente, ma sor - do alla re - gion resi - ste il co - re!
R.
Vin - cerlo è
f
f
f
f

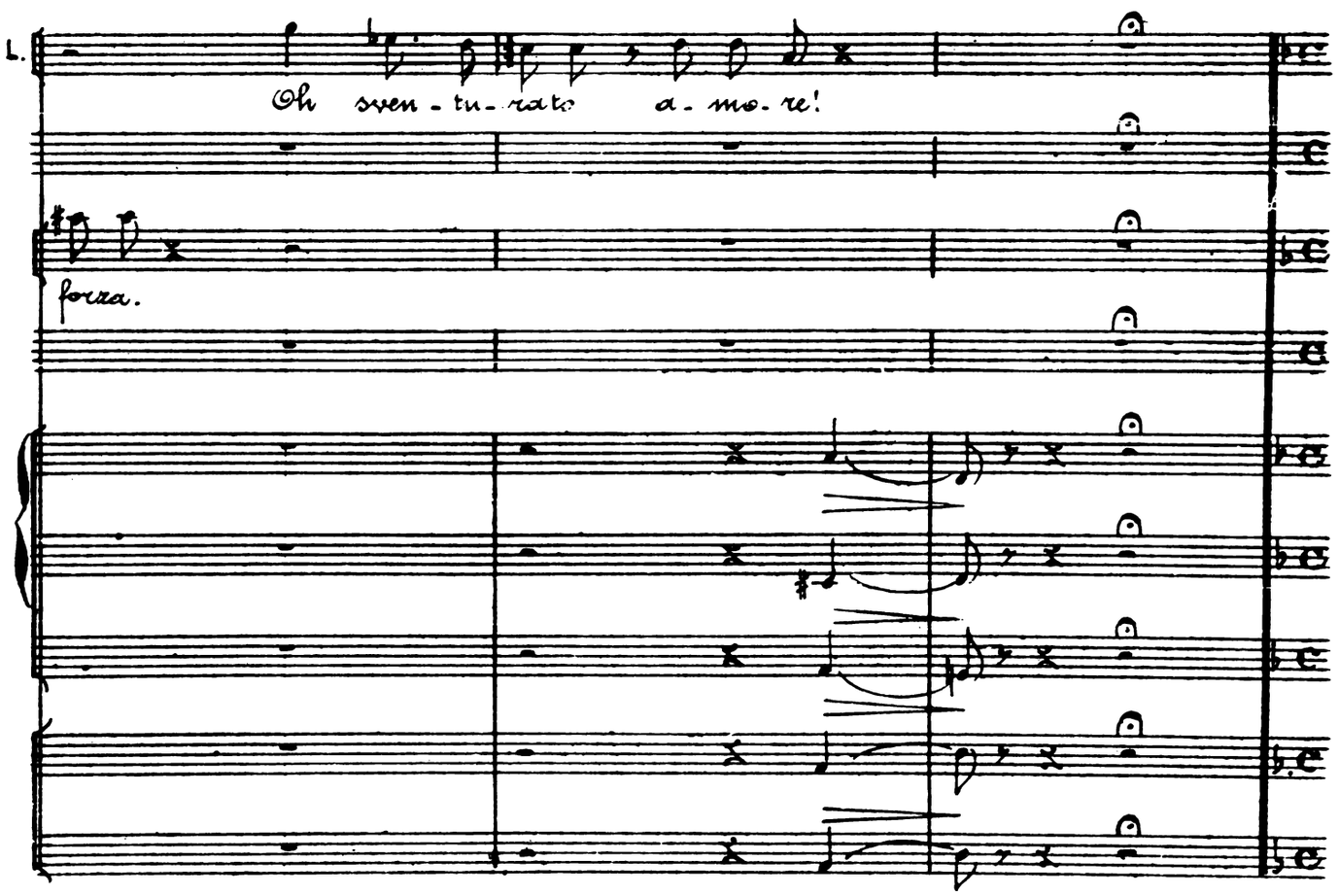
L.
Oh sven - tu - rato a - mo - re!
forza.

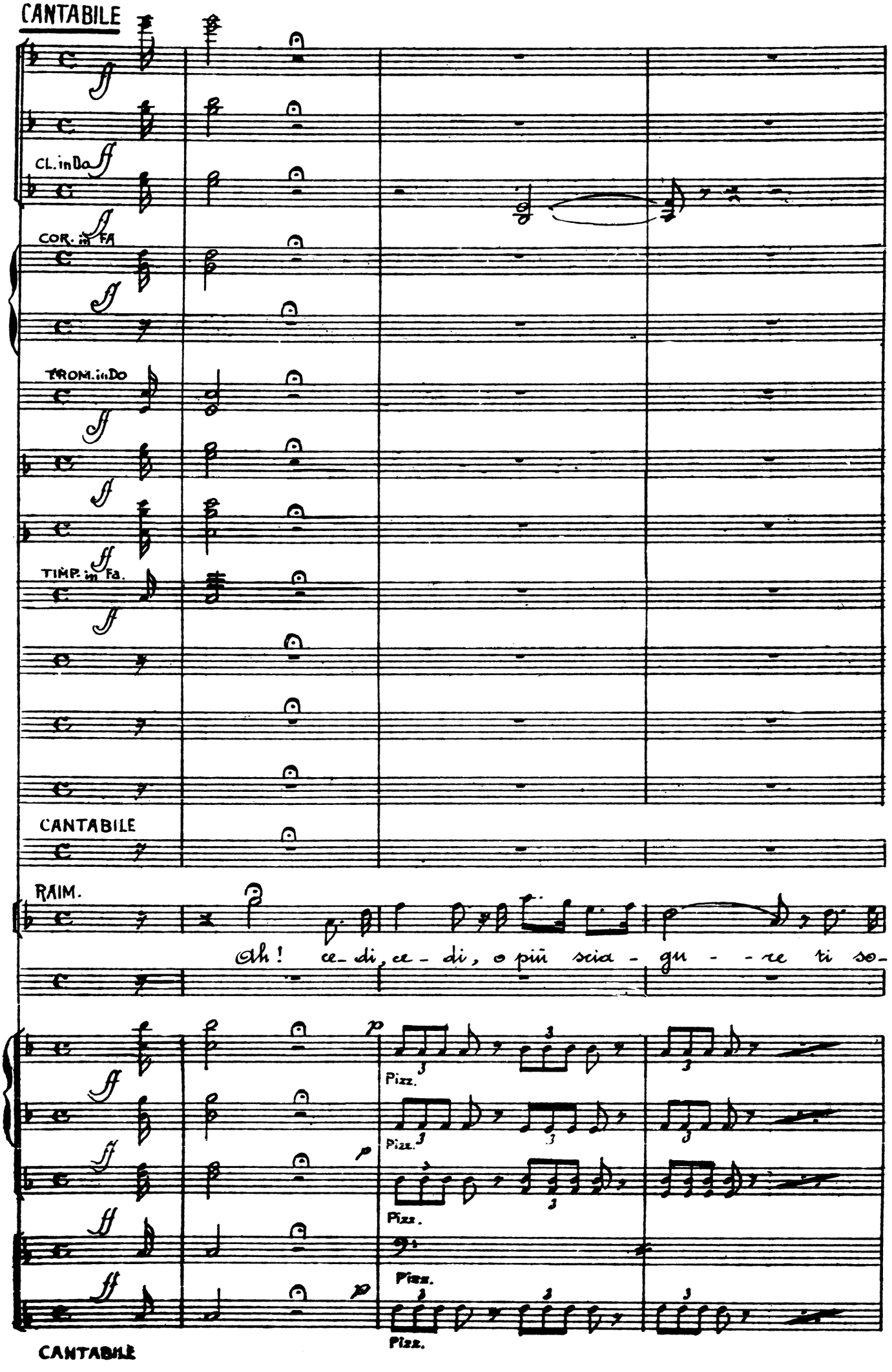
CANTABILE
CL. in Do
COR. in FA
TROM. in Do
TIMP. in Fa.
CANTABILE
RAIM.
Ah! ce - di, ce - di, o più scia - gu - - re ti so -
Pizz.
Pizz.
Pizz.
Pizz.
Pizz.
CANTABILE

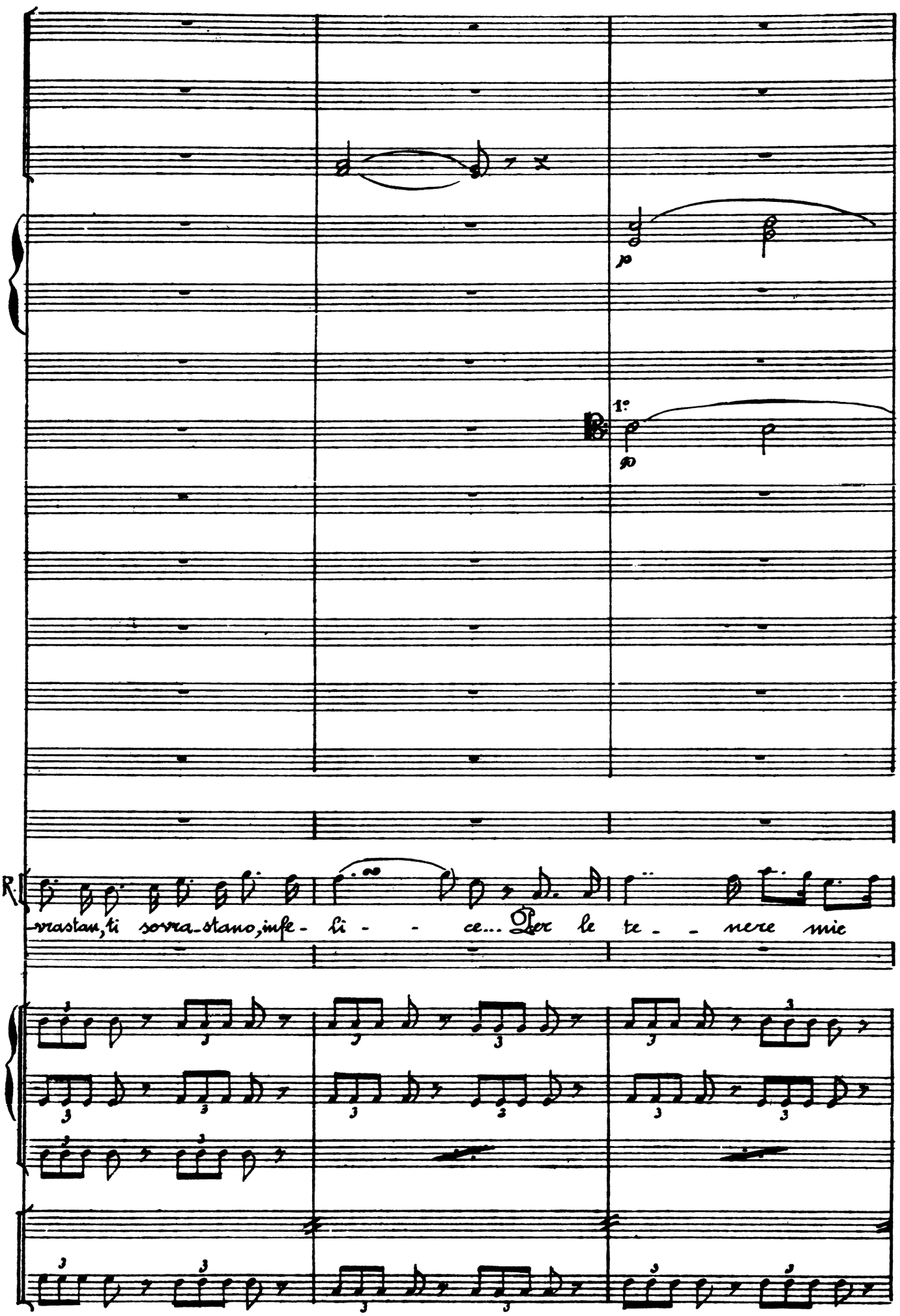
p
1°
p
R.
-viastan,ti sovra-stano,infe- li - - ce... Per le te - - nere mie

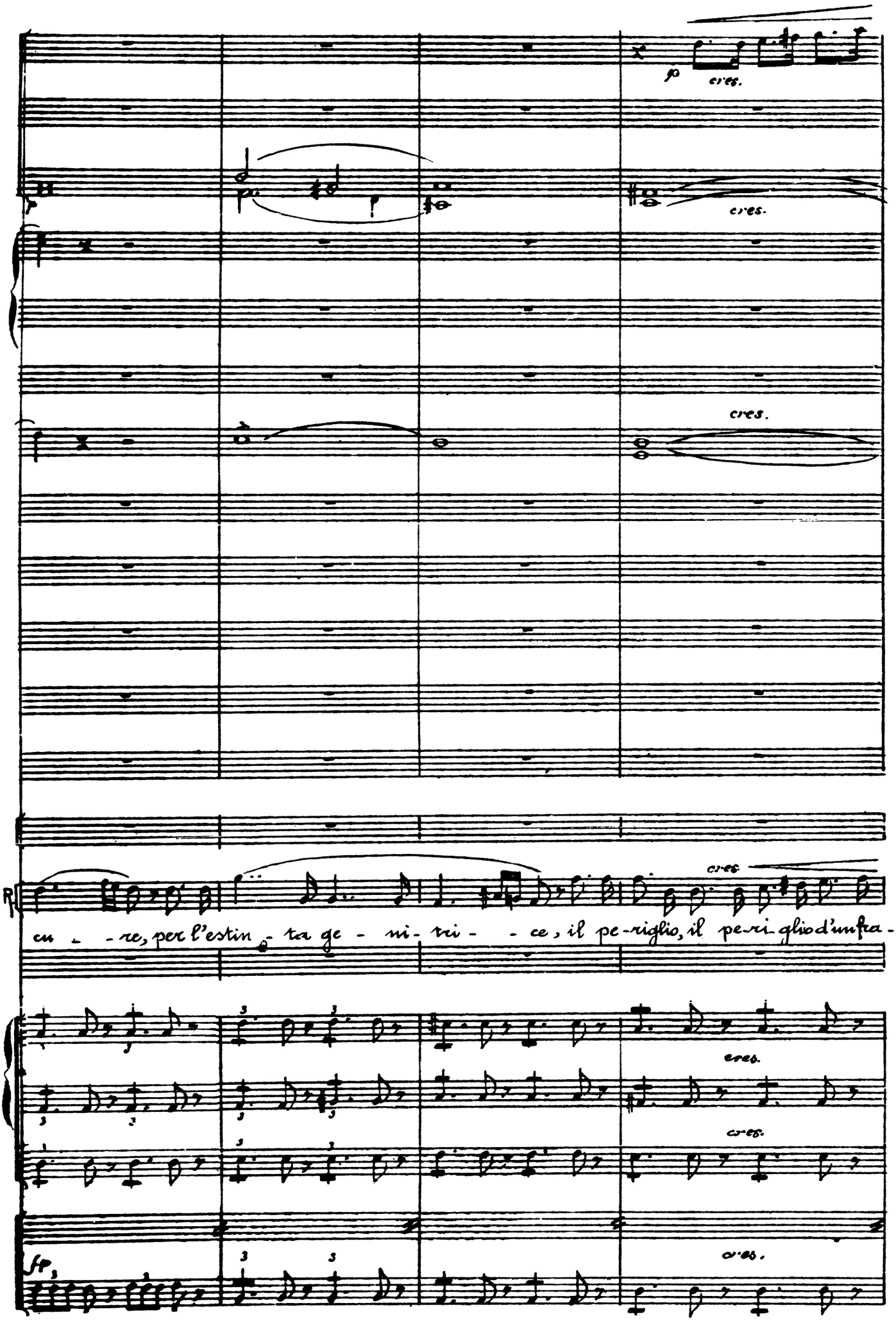
fp
cres.
cres.
cres.
cres
cu - re, per l'estin - ta ge - mi - tri - ce, il pe-riglio, il pe-ri-glio d'infra-
cres.
cres.
cres.
fp

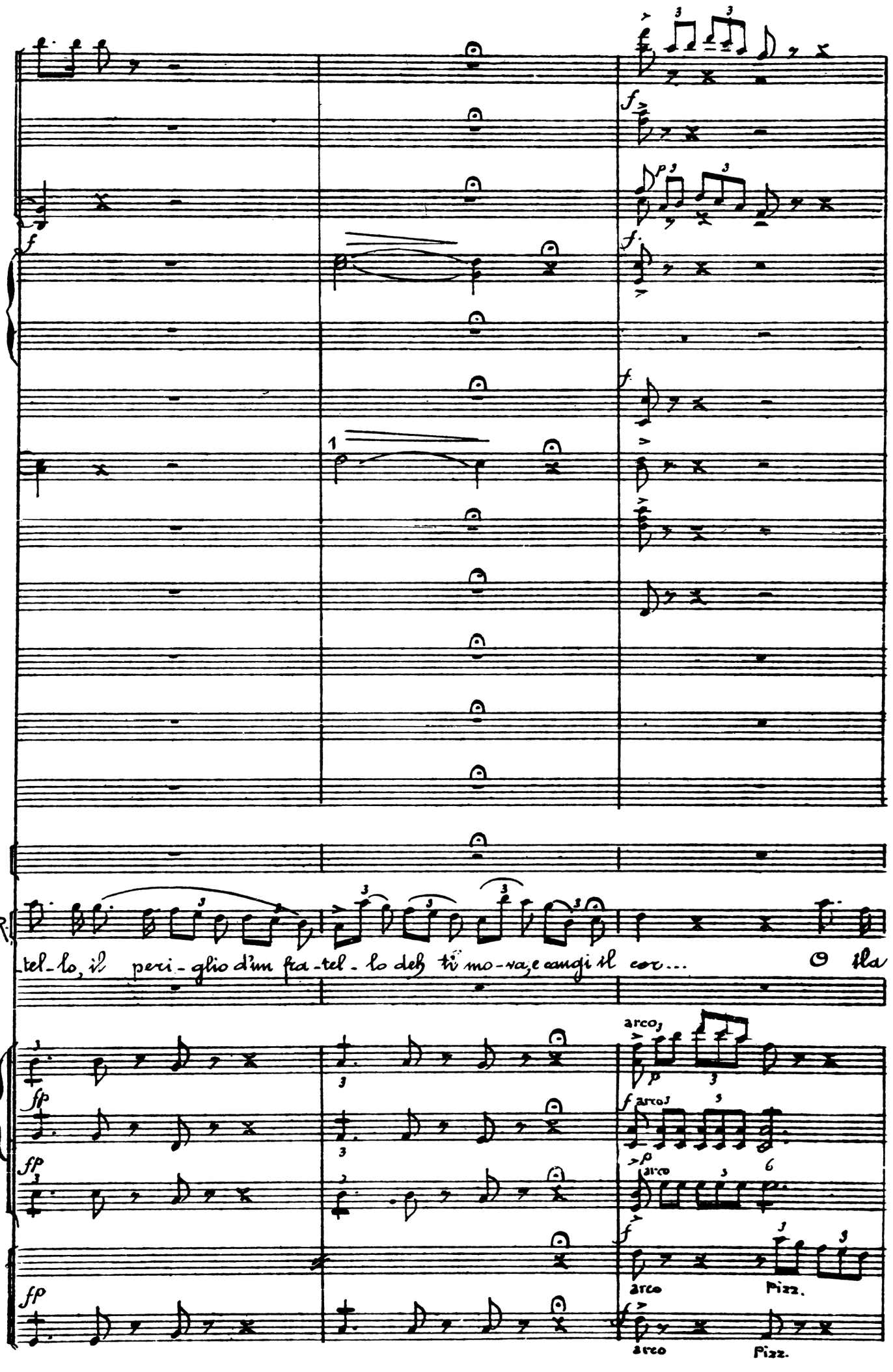
R.
tel-lo, il peri-glio d'un fra-tel-lo deh ti mo-va, e cangi il cor... O tla
arco
arco
arco
arco
Pizz.
arco
Pizz.

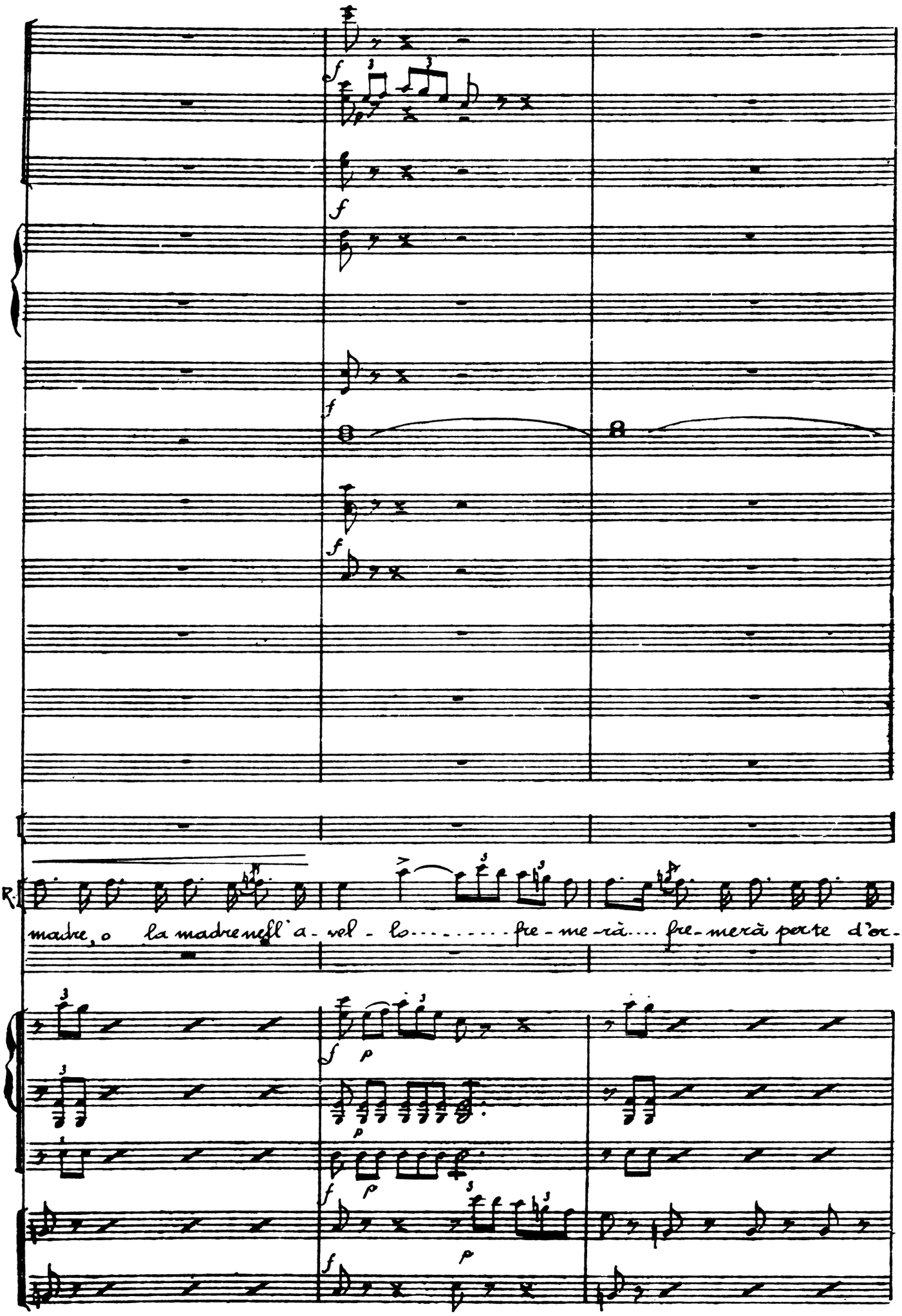
madre, o la madre nell'a - vel - lo..... fre - me - rà.... fre - merà perle d'or -

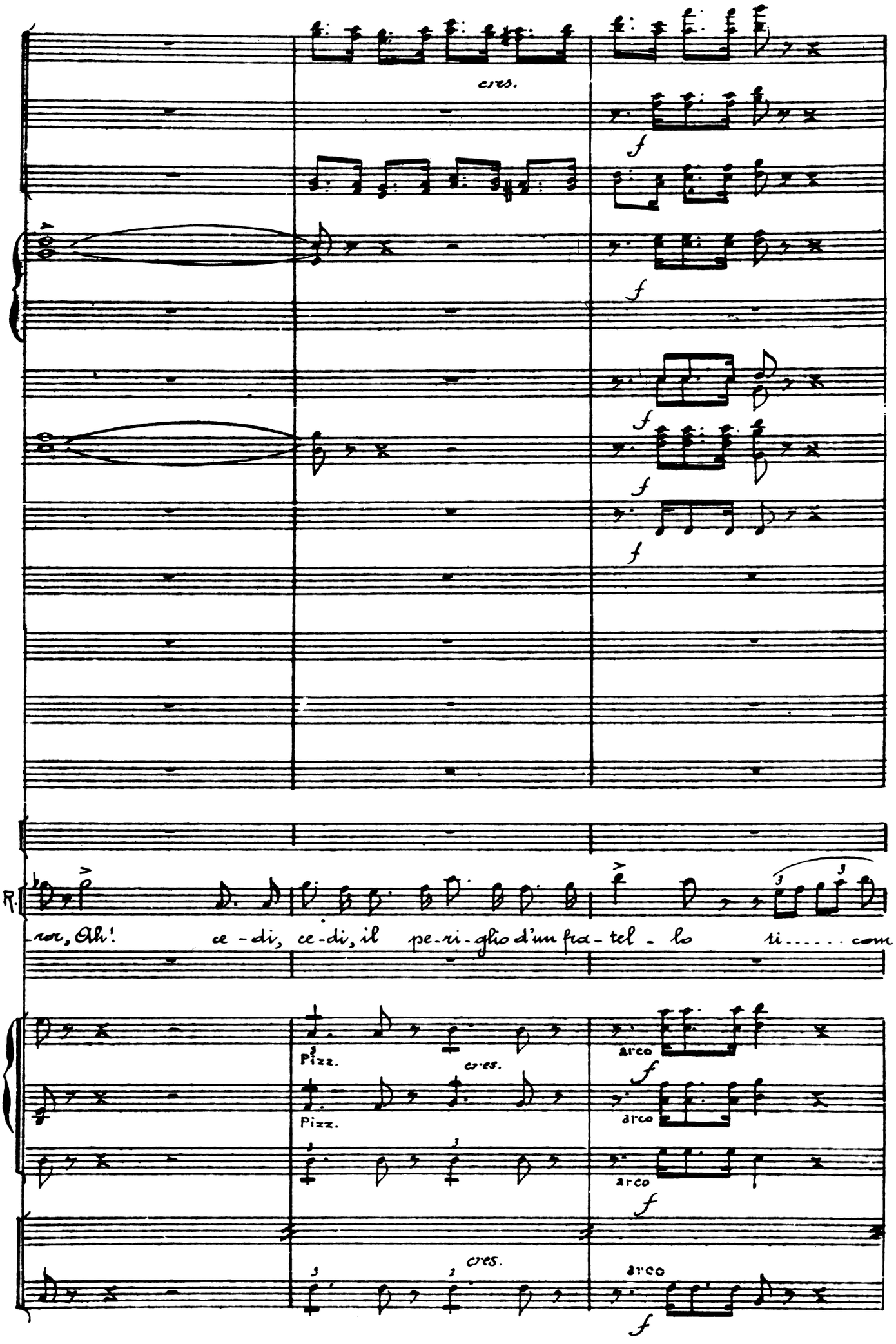
cres.
f
f
f
f
f
R.
-ror, Ah! ce - di, ce - di, il pe - ri - glio d'un fra - tel - lo ti..... com -
Pizz.
cres.
Pizz.
arco
f
arco
arco
f
cres.
arco
f

All.°

1.°

1.°

LUCIA.

All.°

Ta - ci... ta - ci...

R.

mo-va, e cangi e cangi il cor.

No, no.

p

p

All.°

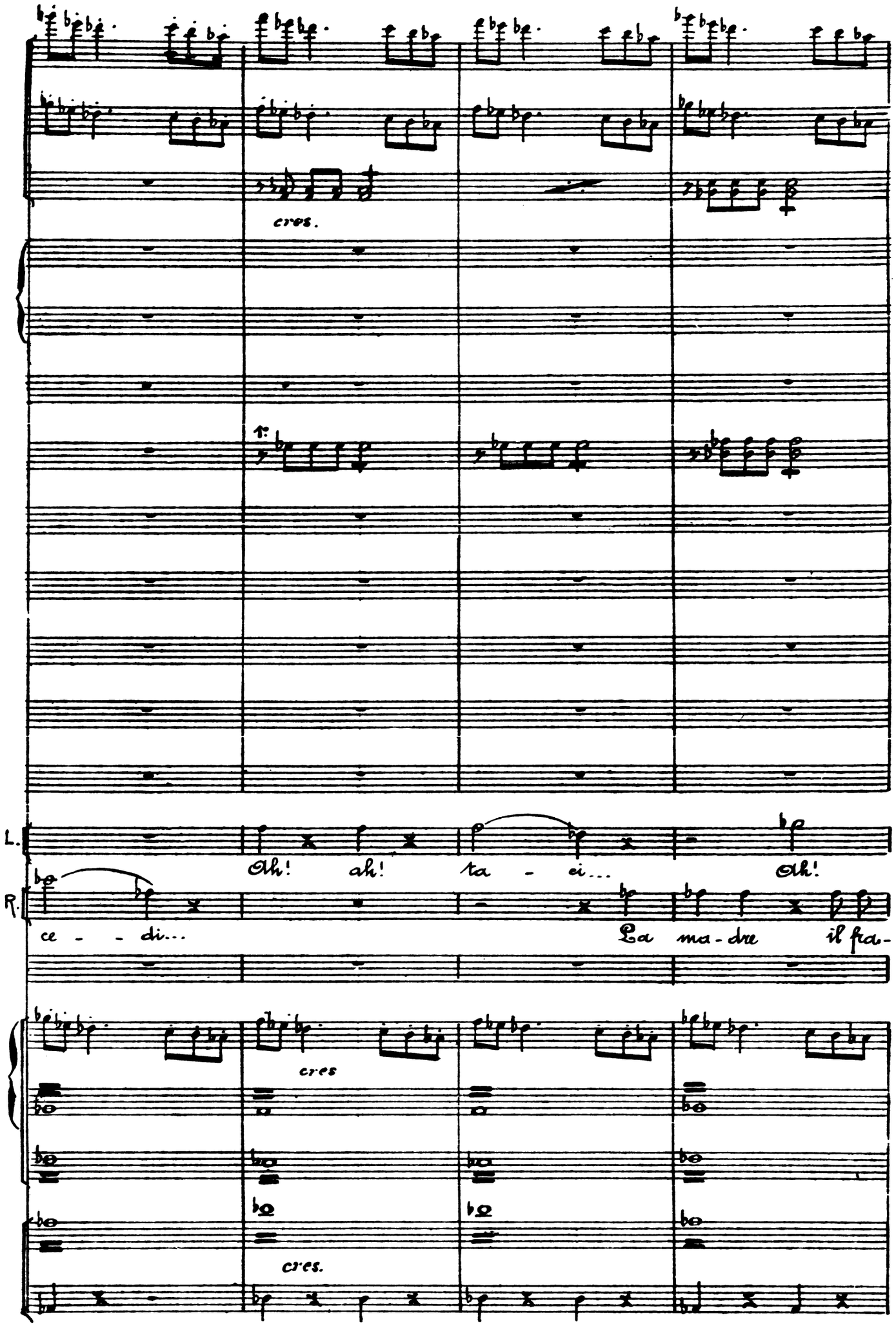
cres.
L.
Ah! ah! ta - ci... Ah!
R.
ce - - di... La ma-dre il fra-
cres
cres.

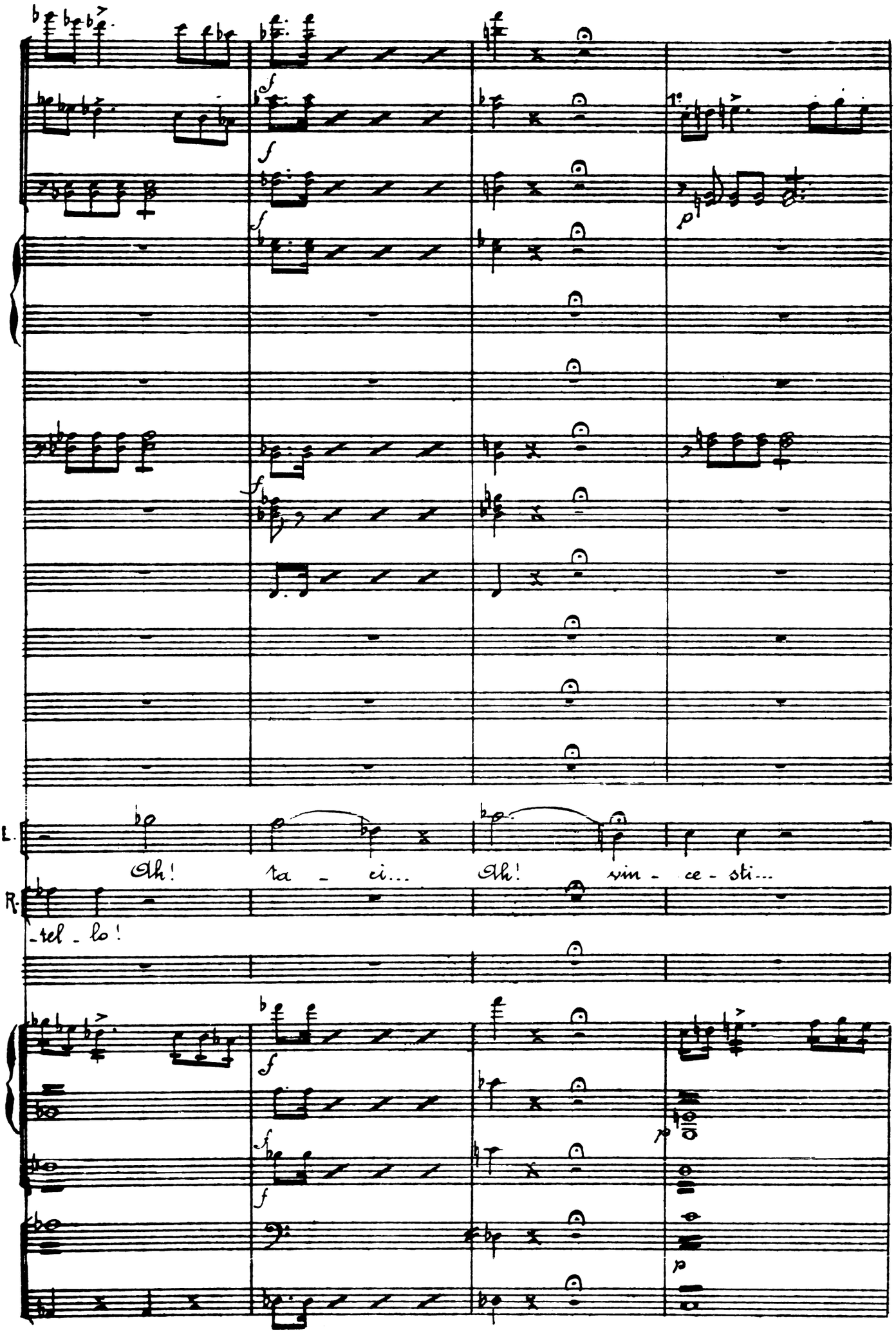
L.
Ah! ta - ci... Ah! vin - ce - sti...
R.
-rel - lo!

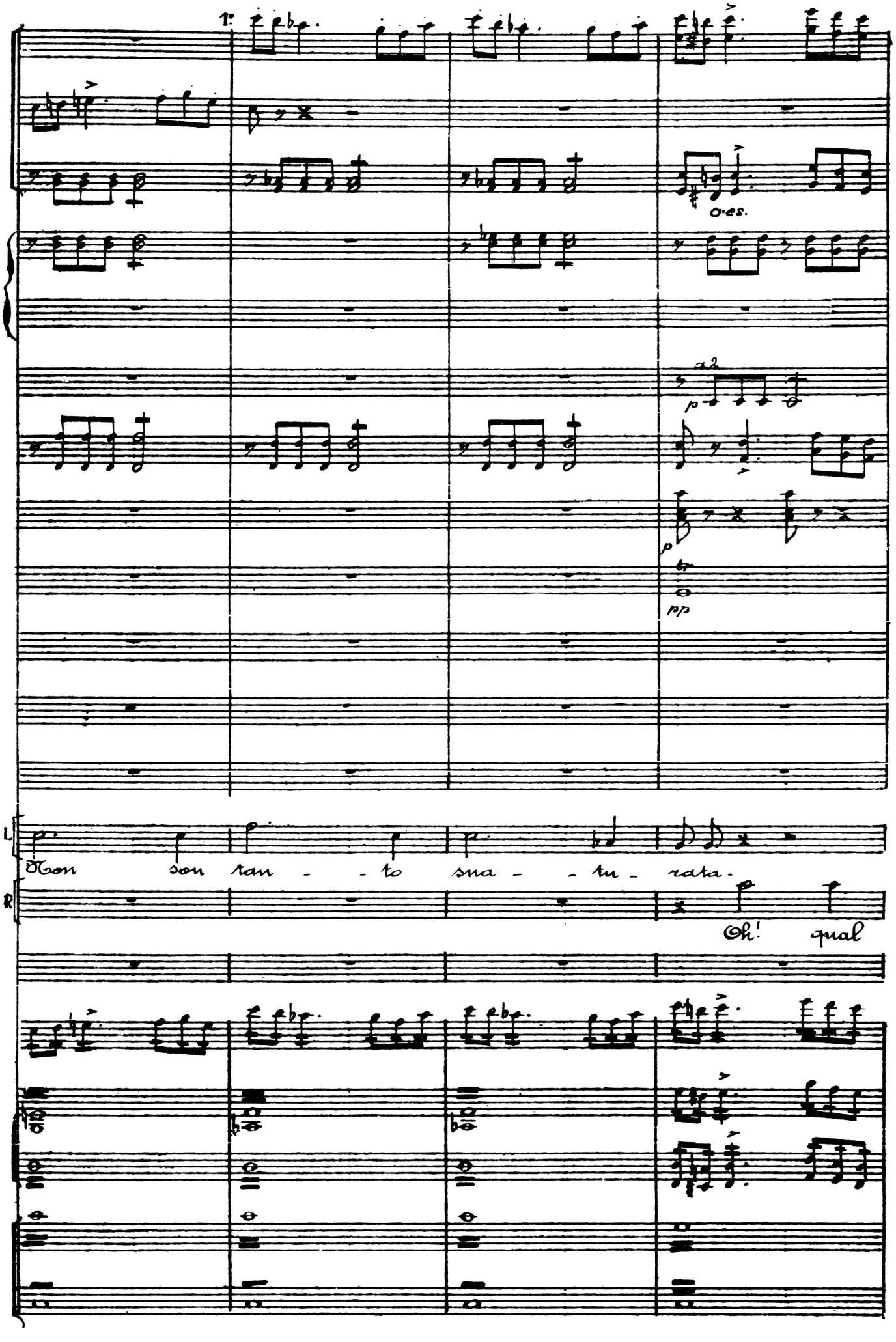
1°
cres.
a2
p
p
pp
L
Non son tan - to sua - tu - rata.
R
Oh! qual

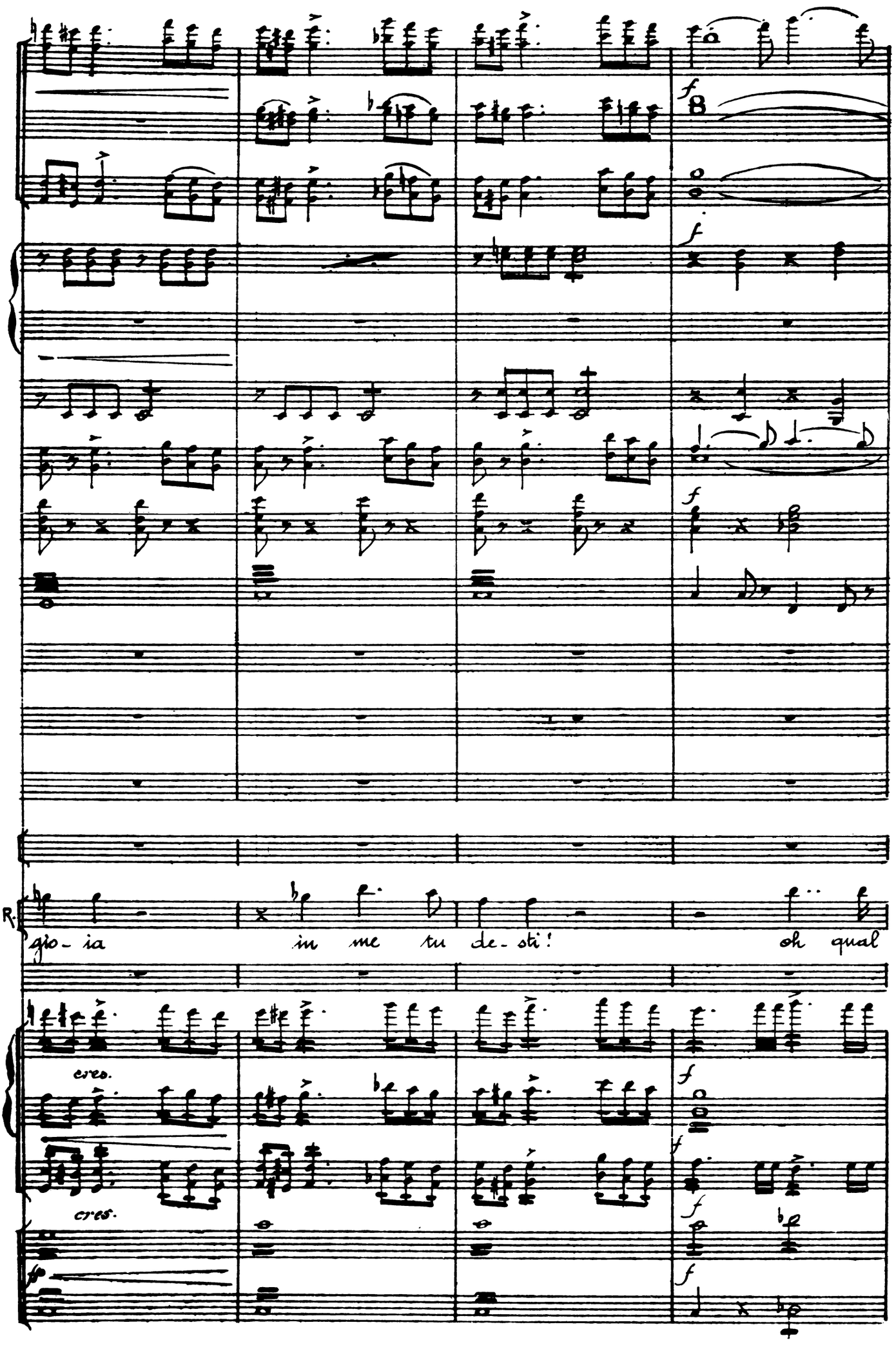
f
f
f
f
R.
glo - ia
in me tu de - sti!
oh qual
cres.
cres.
f
f
f
f
f

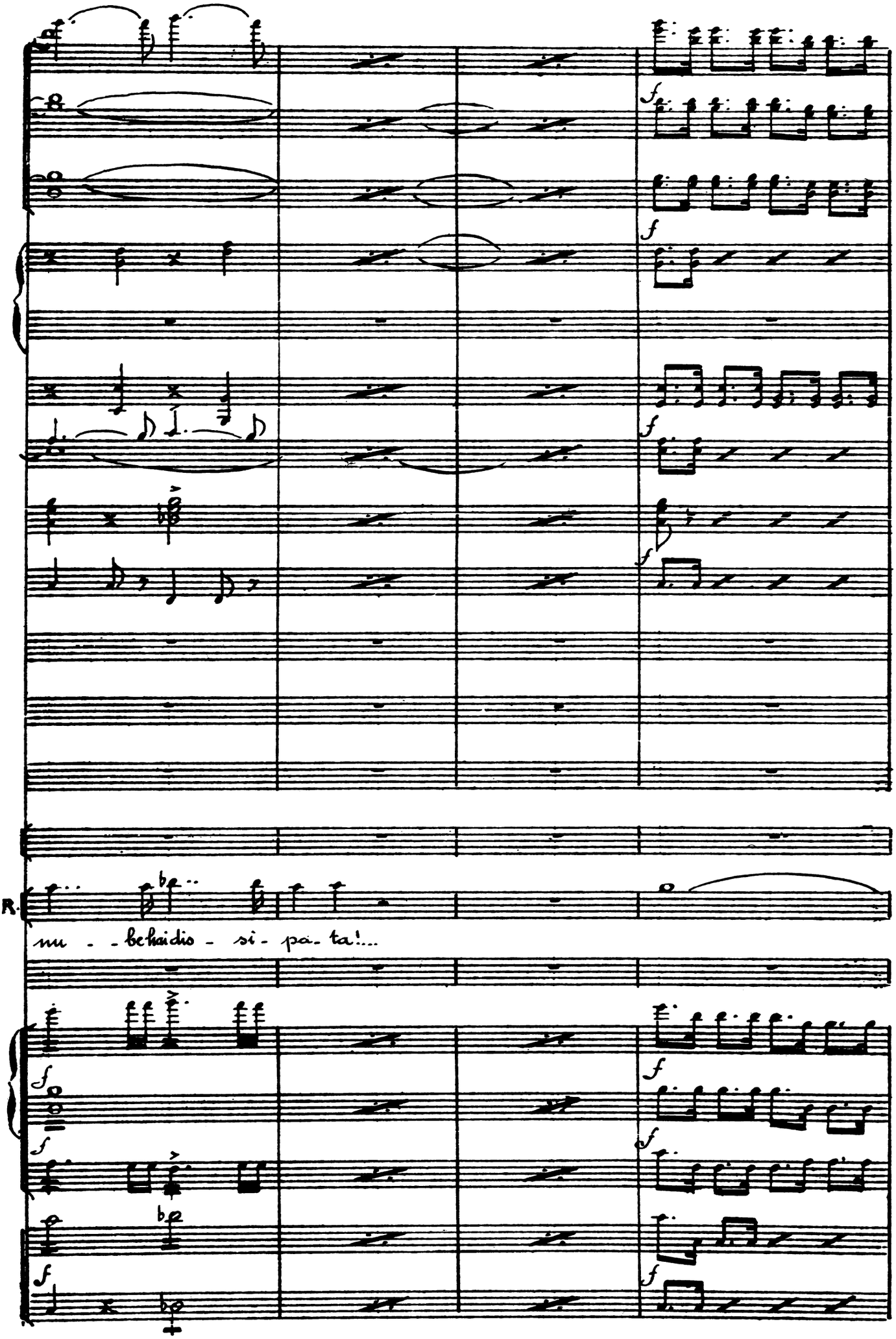
R.
mu - - bethaidio - si - pa - ta!...

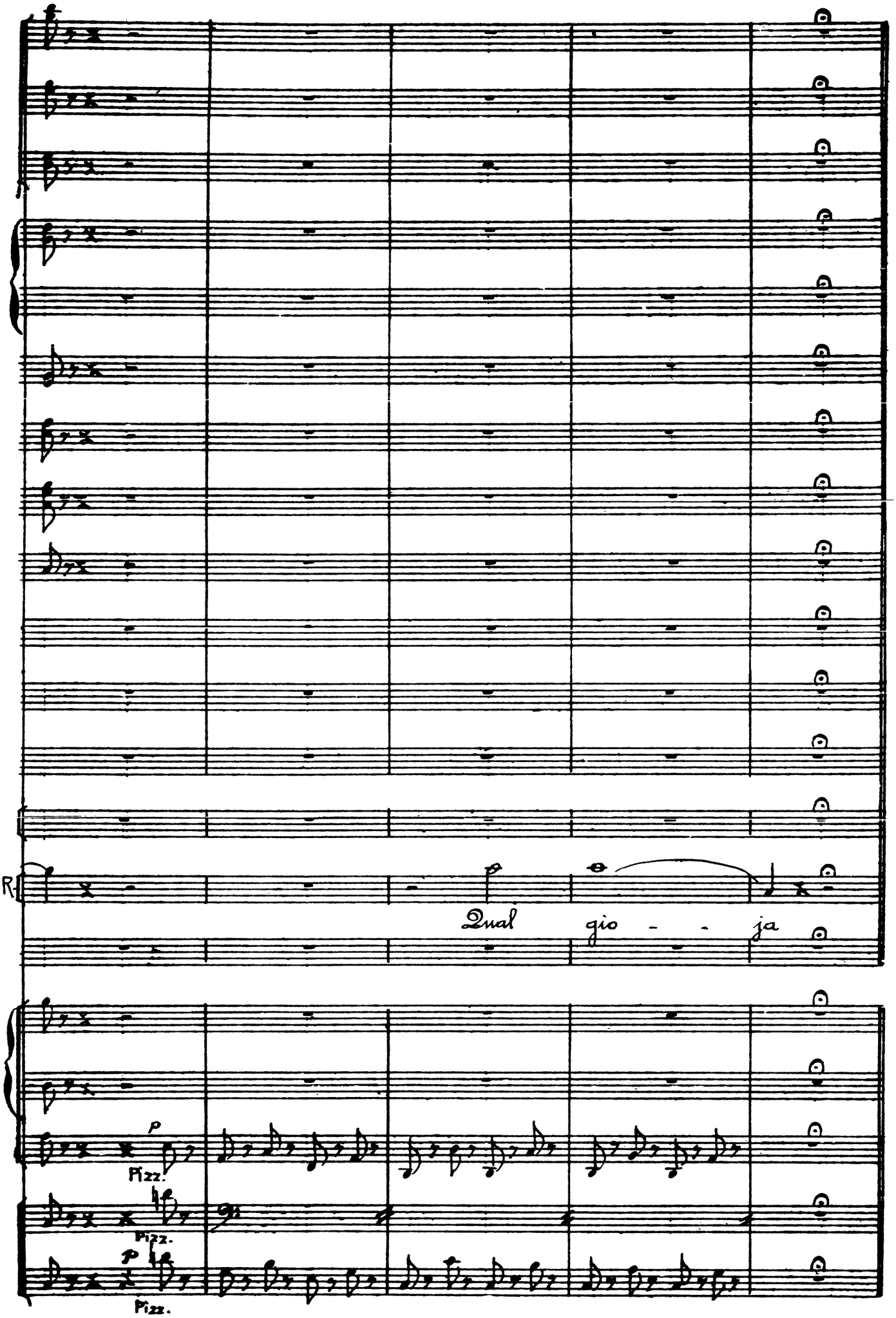
R.
Qual gio - - ja
p
Pizz.
Pizz.
p
Pizz.

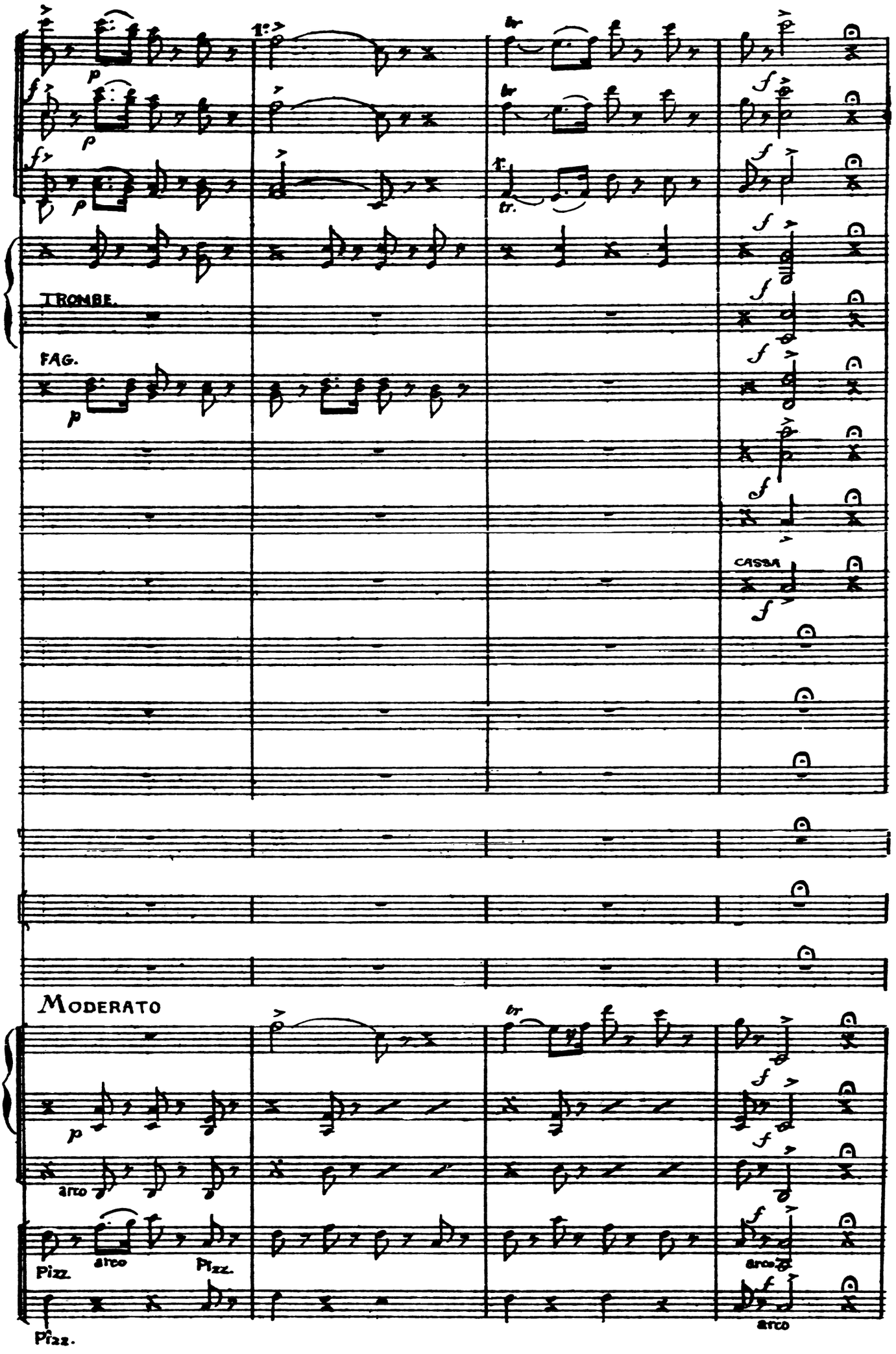
TROMBE.
FAG.
CASSA
MODERATO
arco
Pizz.
arco
Pizz.
Pizz.
arco
arco

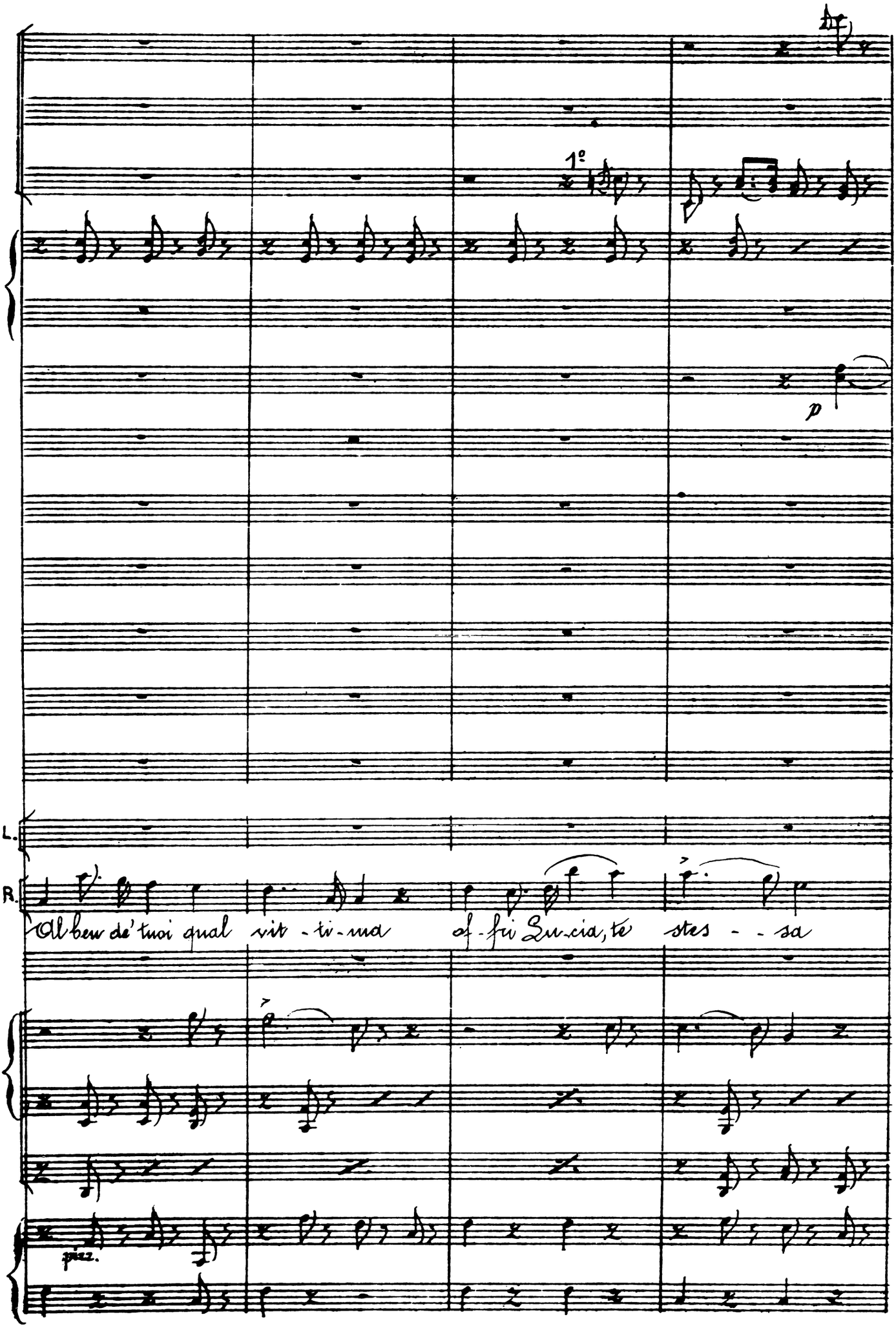
1°
p
L.
R.
Al bew de' tuoi qual vit - ti - ma of - fri Lu - cia, te stes - - sa
piez.

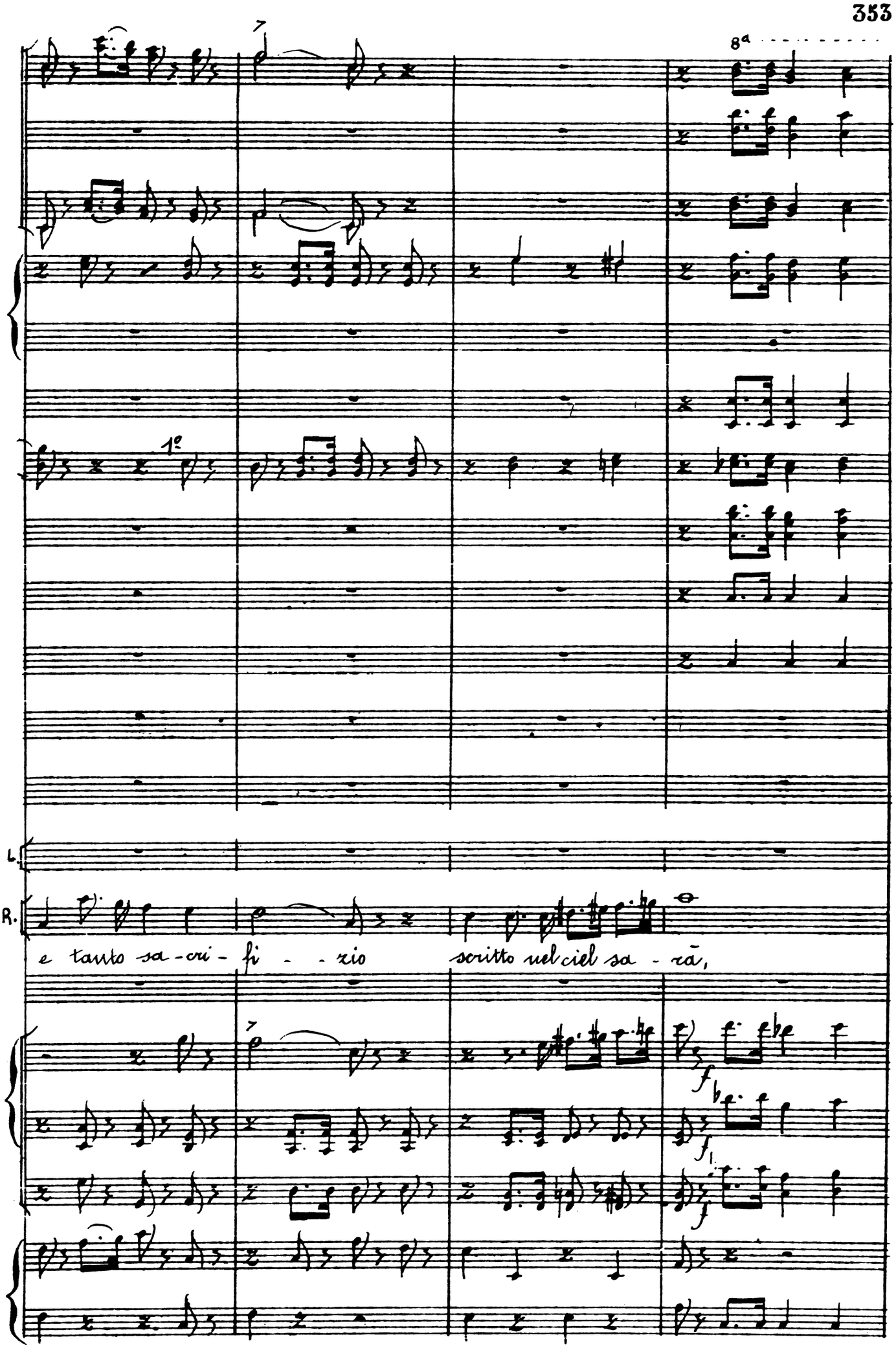
8ª
1º
L.
R.
e tanto sa-cri-fi--zio scritto nel ciel sa-rà,

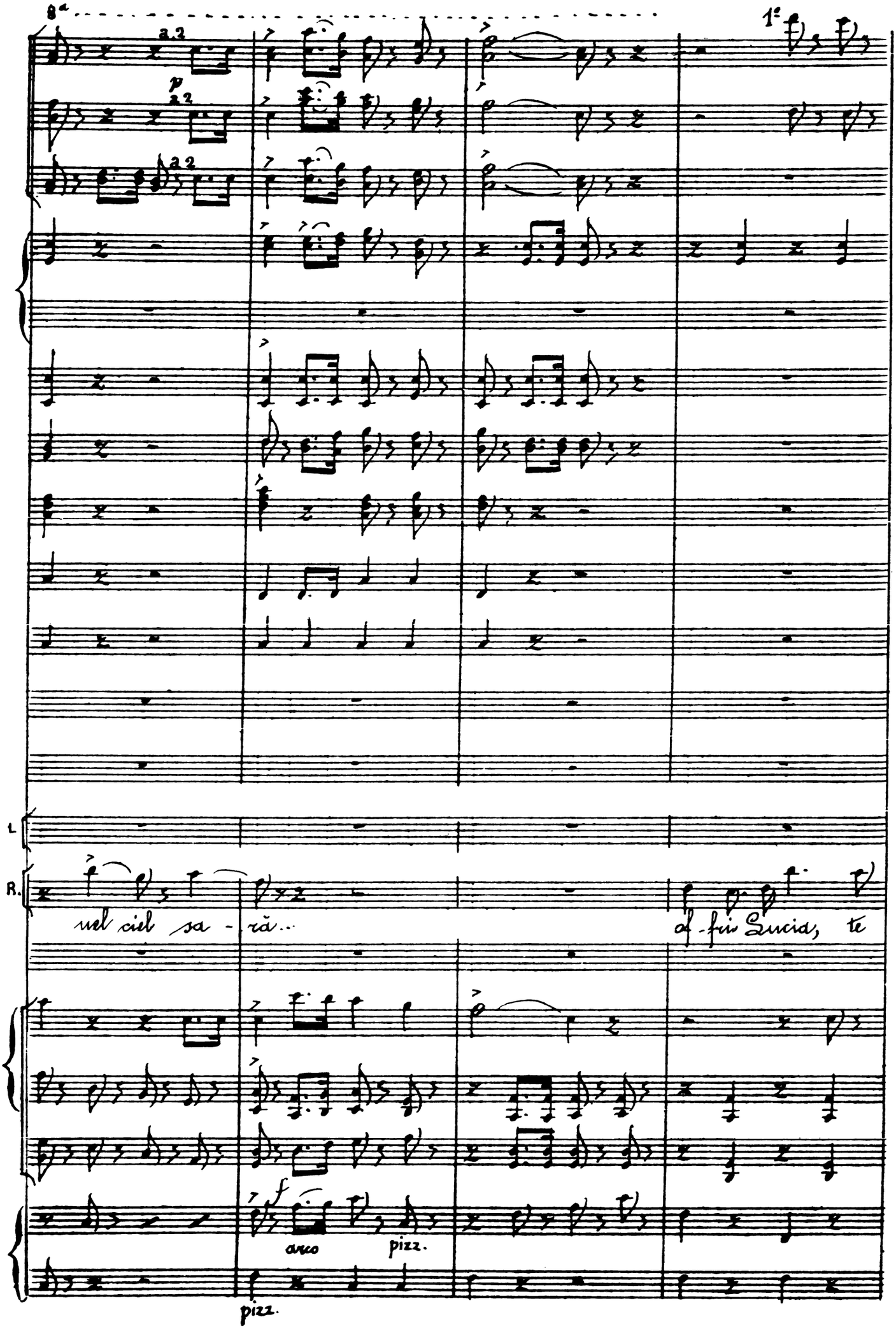
8ª
1ª
p
L.
R.
nel ciel sa - rà...
af - fin Lucia, te
arco
pizz.
pizz.

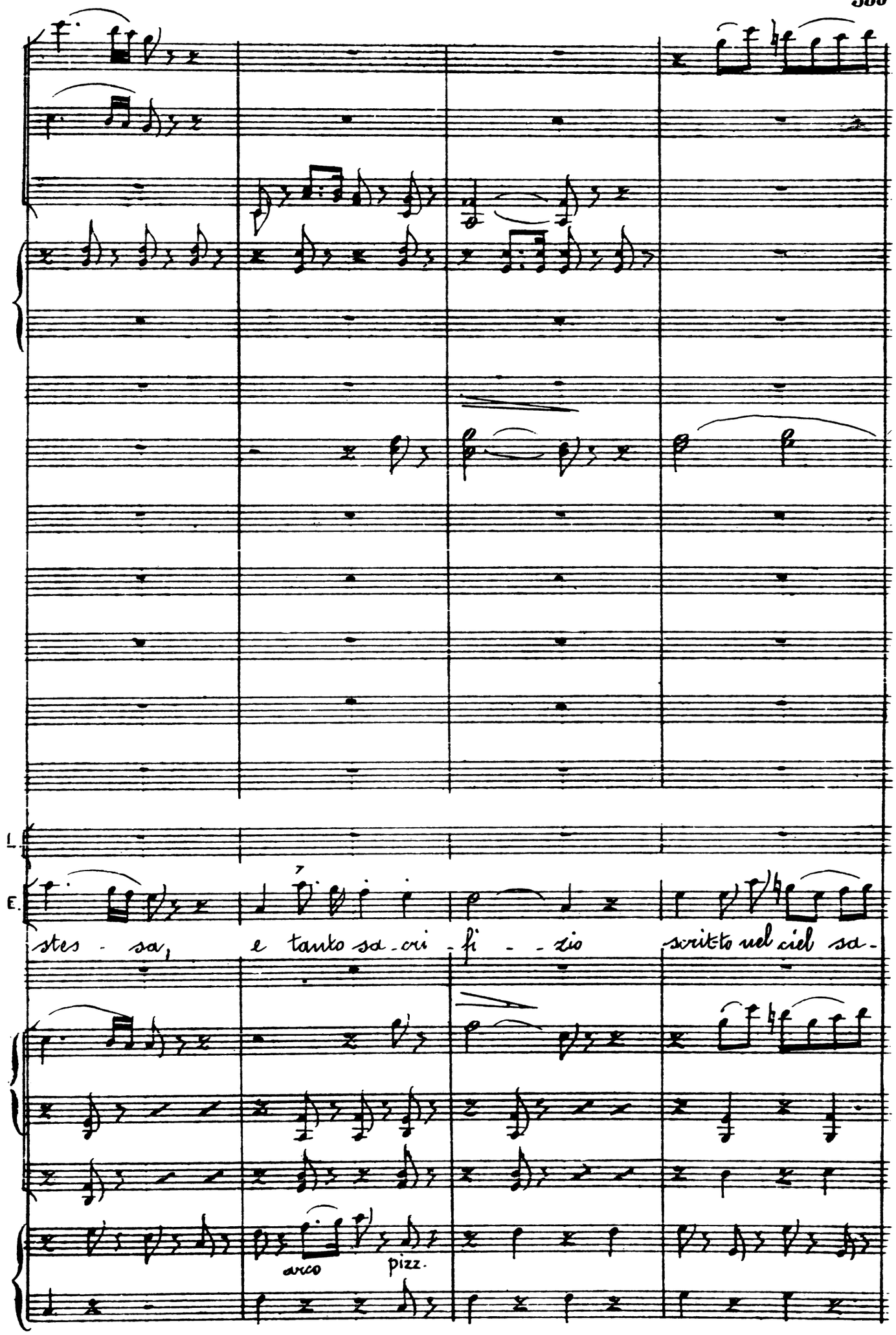
I.
E.
stes - sa, e tanto sa - cri - fi - - zio scritto nel ciel sa -
arco
pizz.

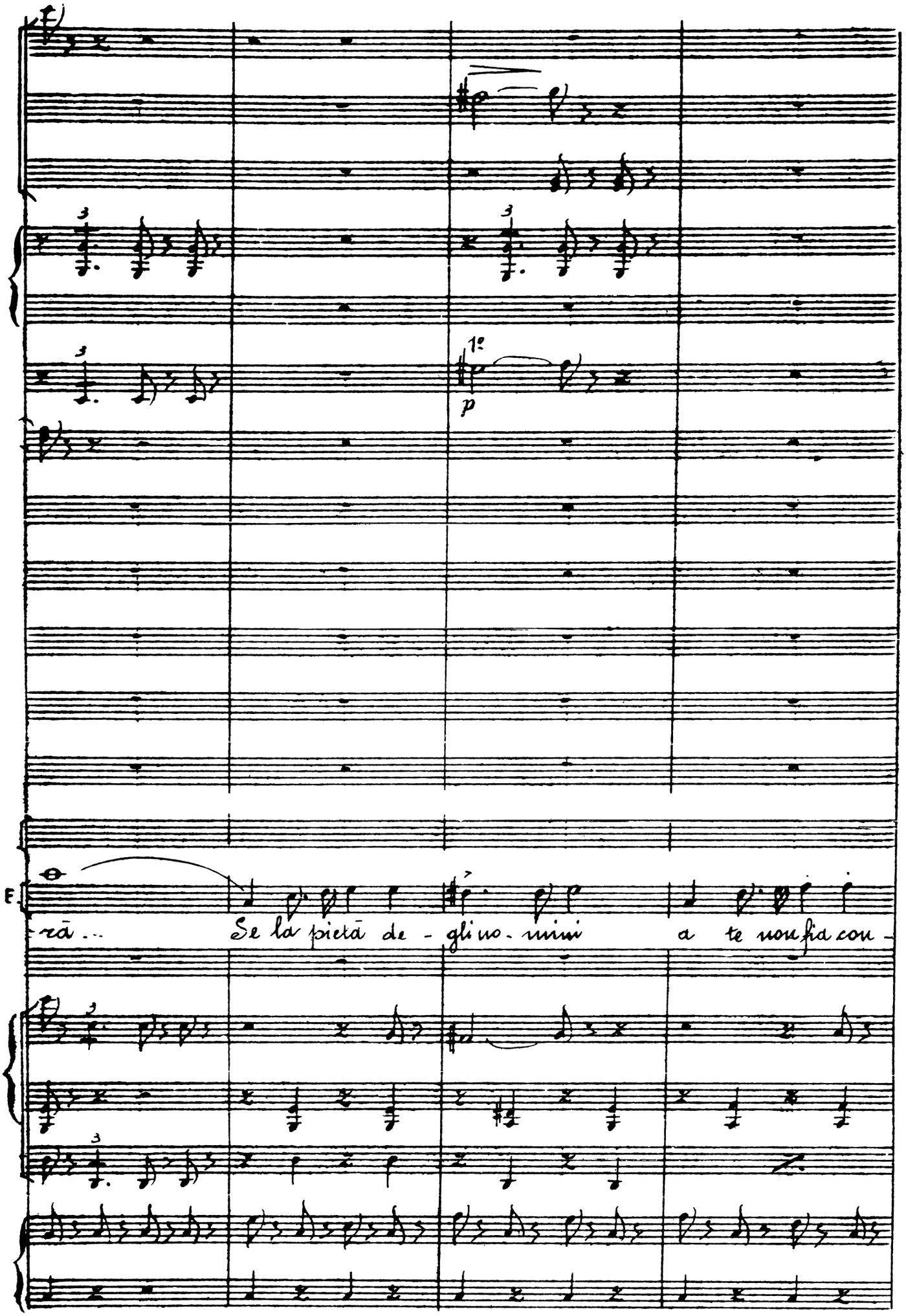
1º
p
E.
rā ... Se la pietà de - gli no - mini a te non fia con -

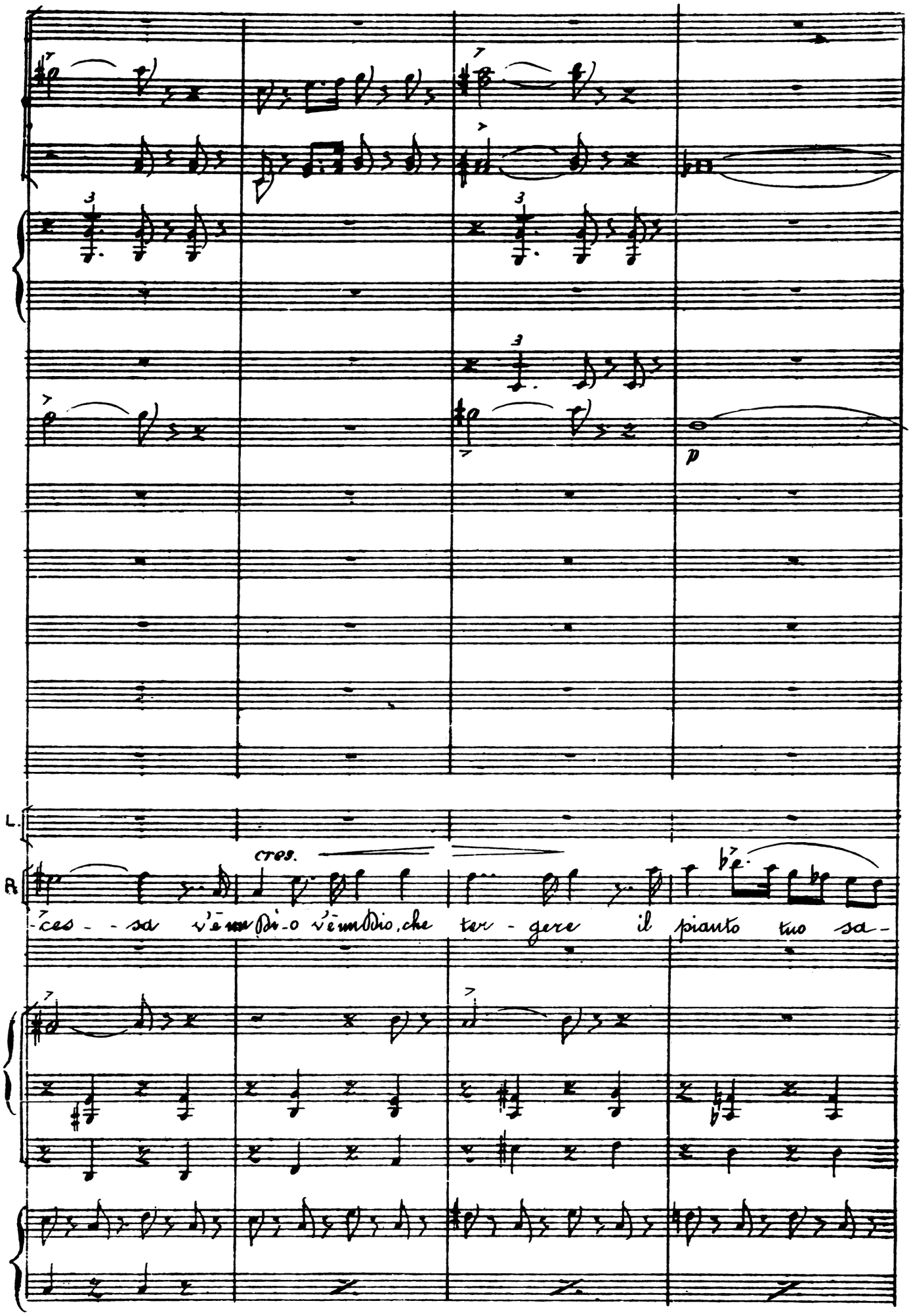
p
L.
R.
cres.
-ces - - sa v'è un Dio - o v'è un Dio, che ter - gere il pianto tuo sa-

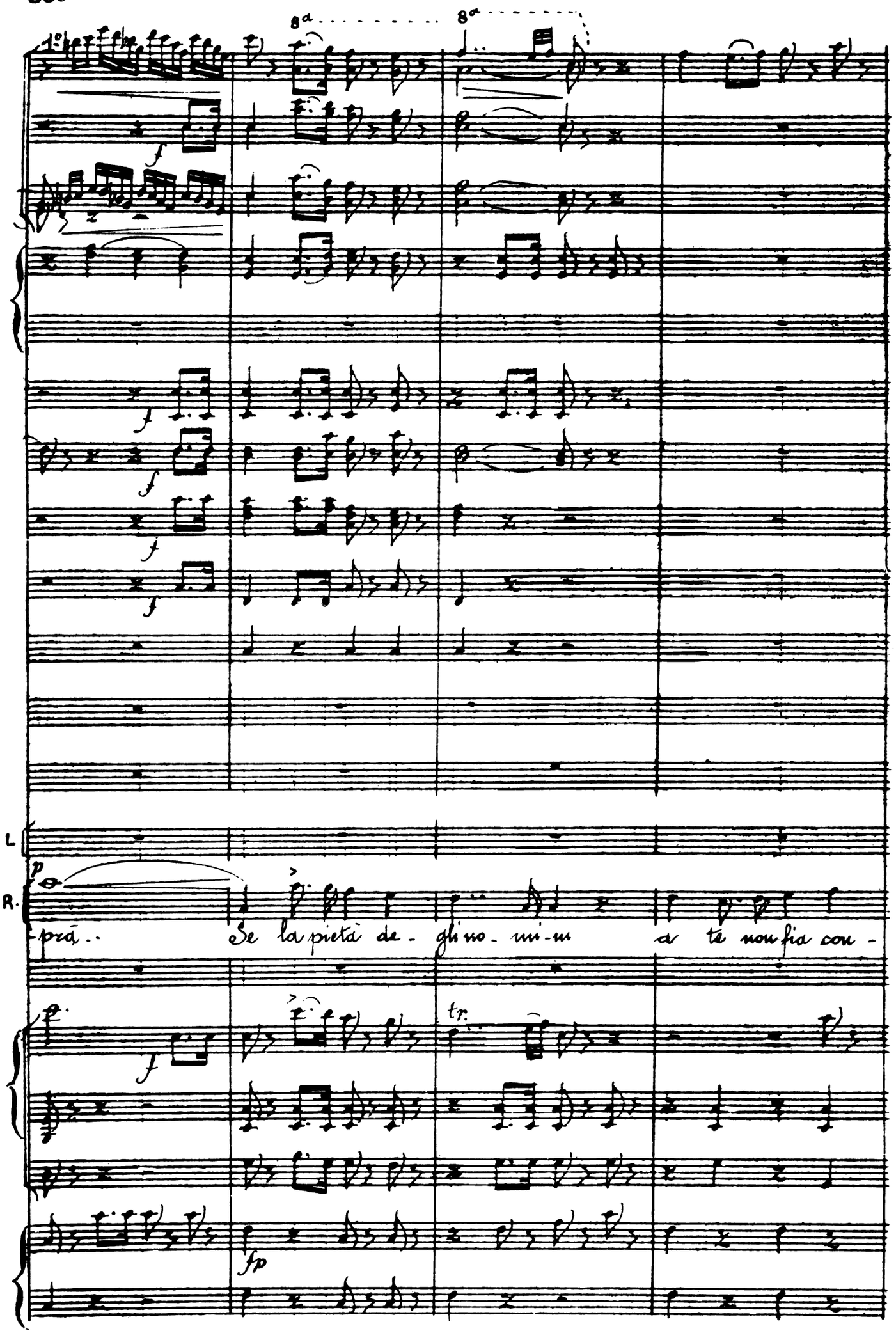
8a
8a
L
R.
p
-prà..
Se la pietà de - gli no - mi - ni a te non fia con -
tr.
fp

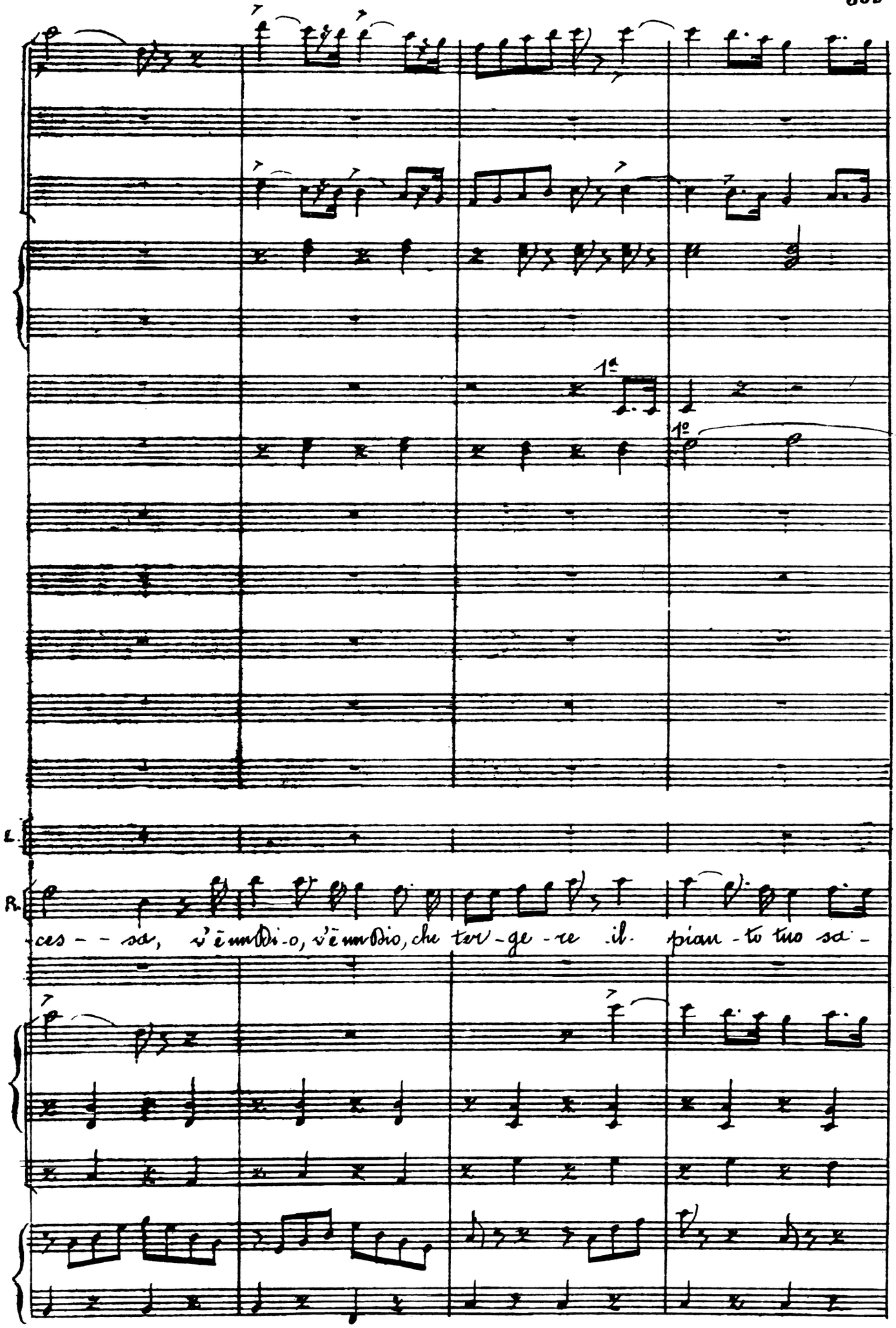
1ª
1º
L.
R.
ces - - sa, s'è un Dio - o, s'è un Dio, che ter - ge - re il pian - to tuo sa -

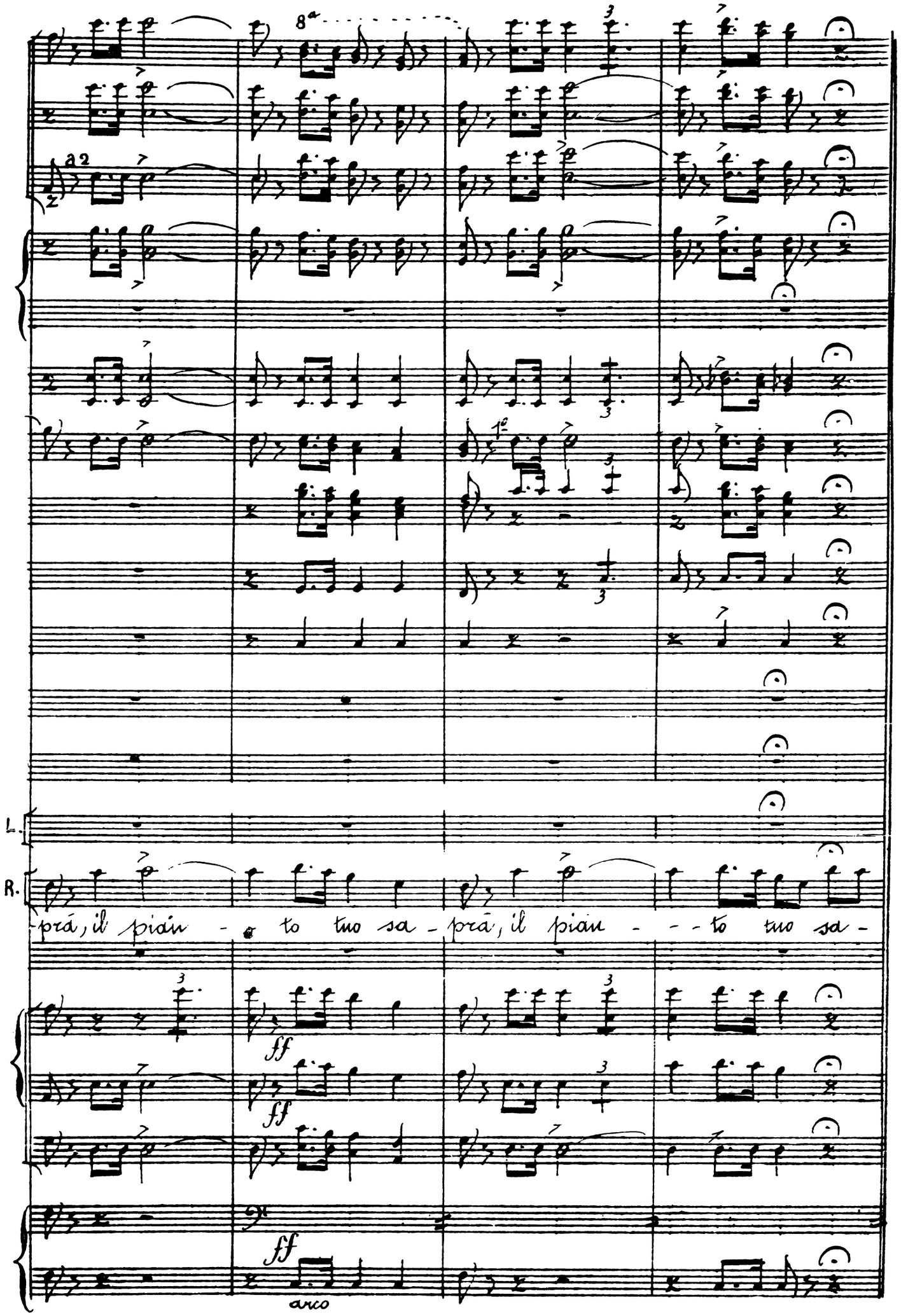
8a
a2
1a
L.
R.
-prá, il pian - o to tuo sa - prà, il pian - - - to tuo sa -
ff
ff
ff
arco

Più all°

Col 1° Viol°

1°

p

cres.

L. Gui-dami tu, tu reg-gi-mi... son fuo-ri di me stes-sa!

R. pra. Sì, fi-glia, co-

p

1º Col 1º Violº (crome)

2º » 2º Violº

a 2 8ª 1º Violº (crome)

8ª Violº 1º e 2º (crome)

L. Lun-go, crudel sup-pli-zio la vi-ta a me sa-rà

R. -rag-gio! Qual nube hai disgombrata Oh figlia mia, co-

3ª sotto ai 1ⁱ

8ª ai 1ᵐⁱ e 2ⁱ Violº

fp

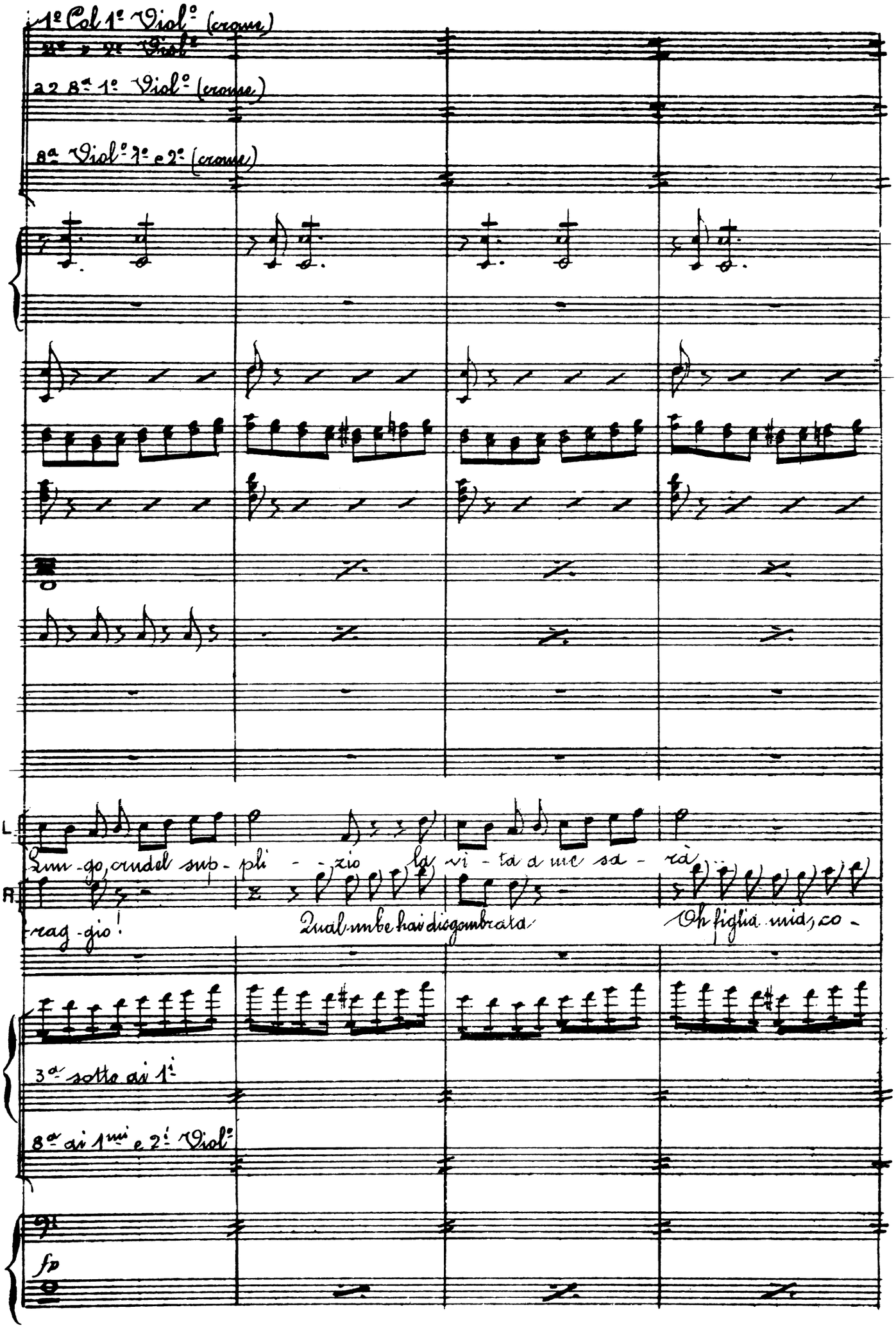

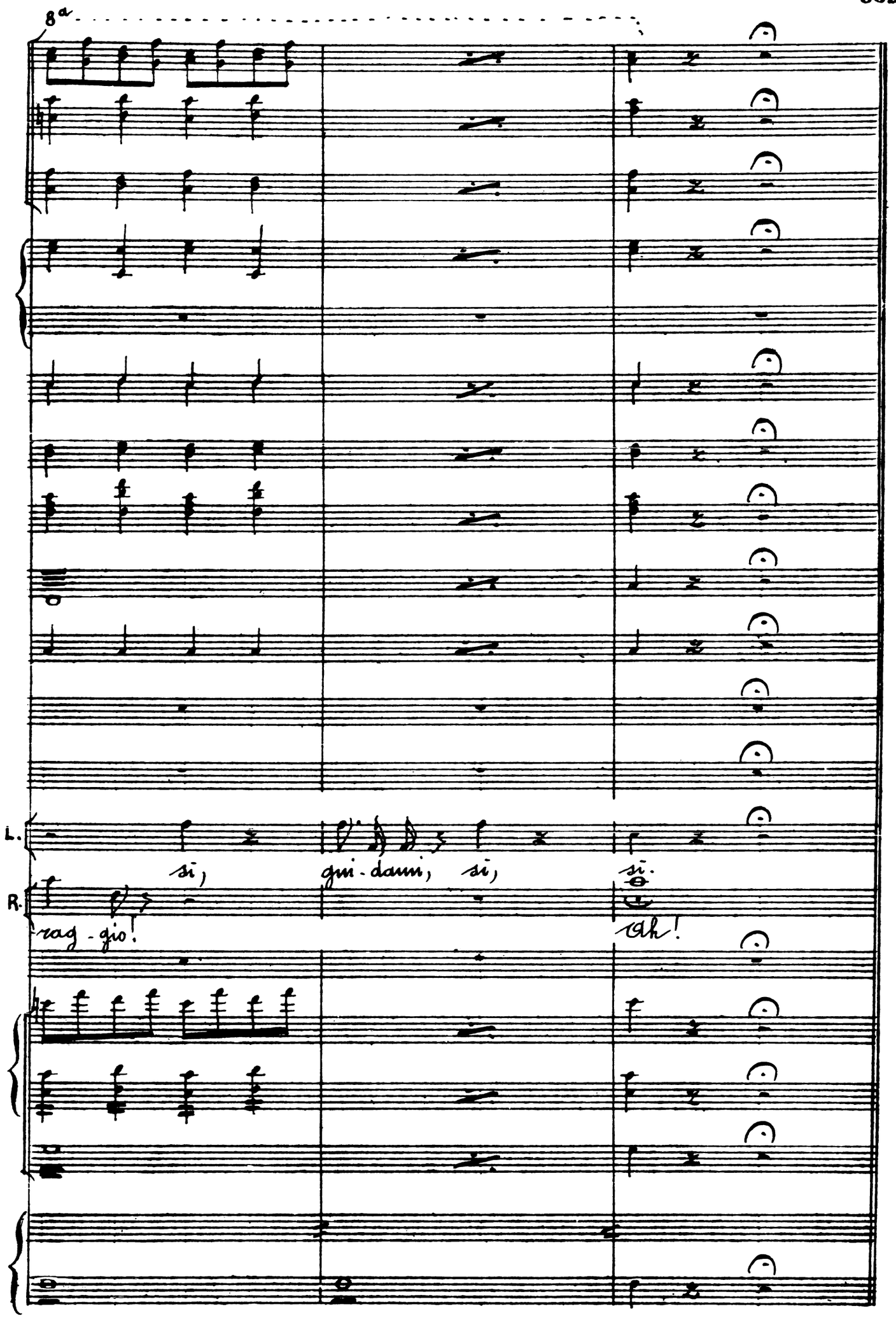
8a
L.
si,
gui - dami, si,
si.
R.
rag - gio!
ah!

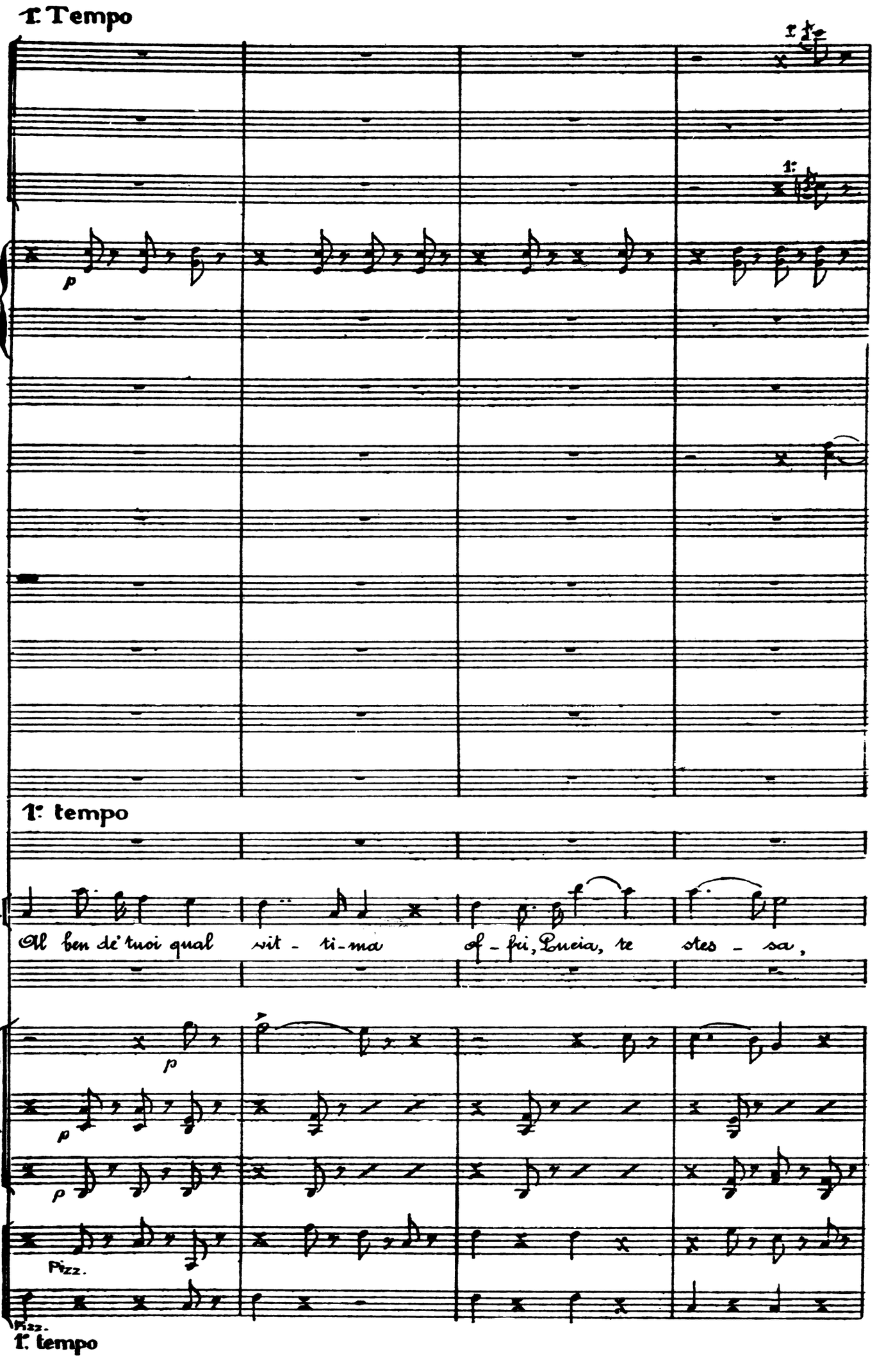
1. Tempo
1.
1.
p
1. tempo
R.
Al ben de' tuoi qual vit - ti - ma of - fri, Lucia, te stes - sa,
p
p
p
Pizz.
Pizz.
1. tempo

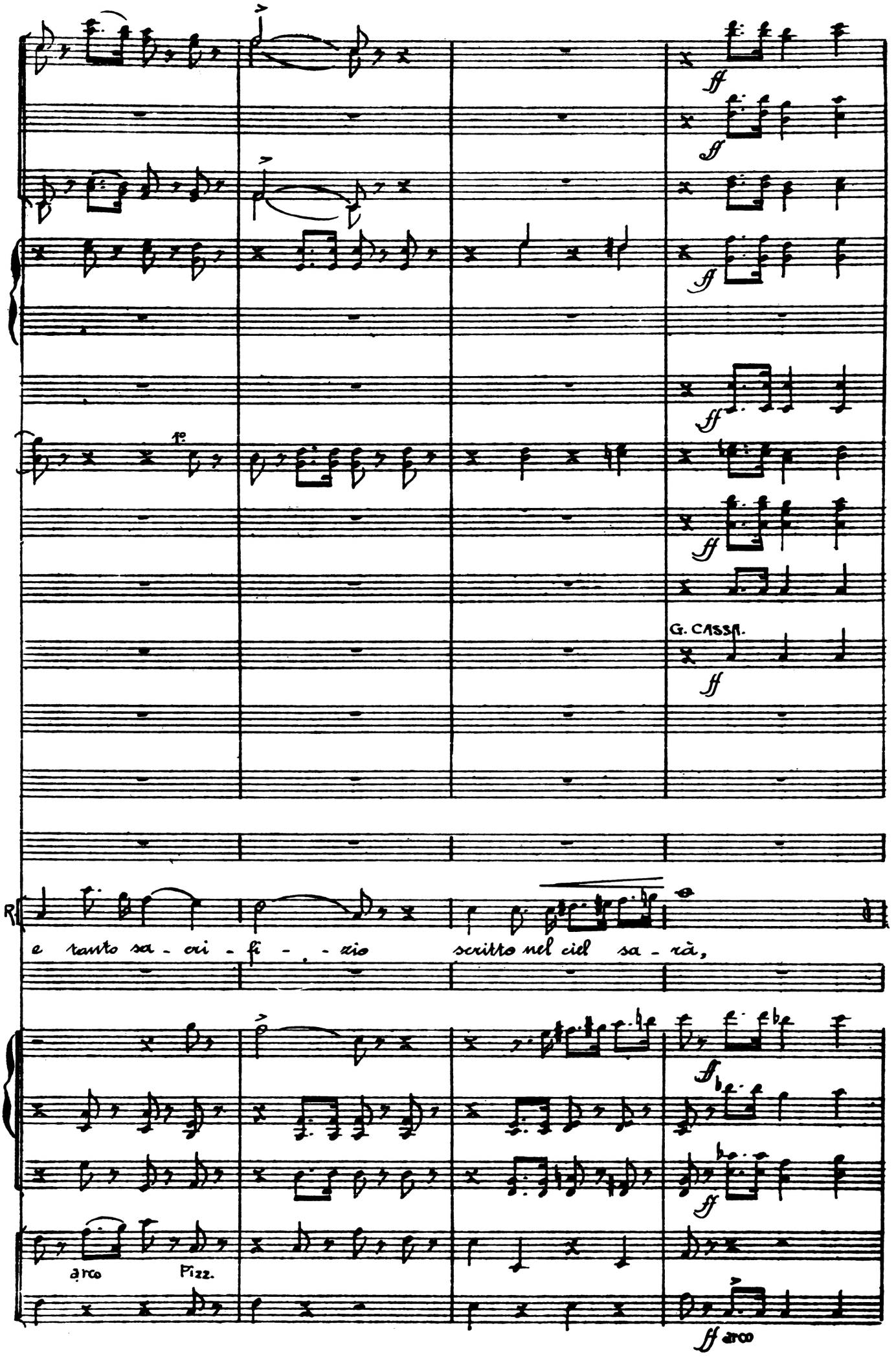
1°
G. CASSA.
R
e tanto sa - cri - fi - - - zio scritto nel ciel sa - rà,
arco
Pizz.
arco

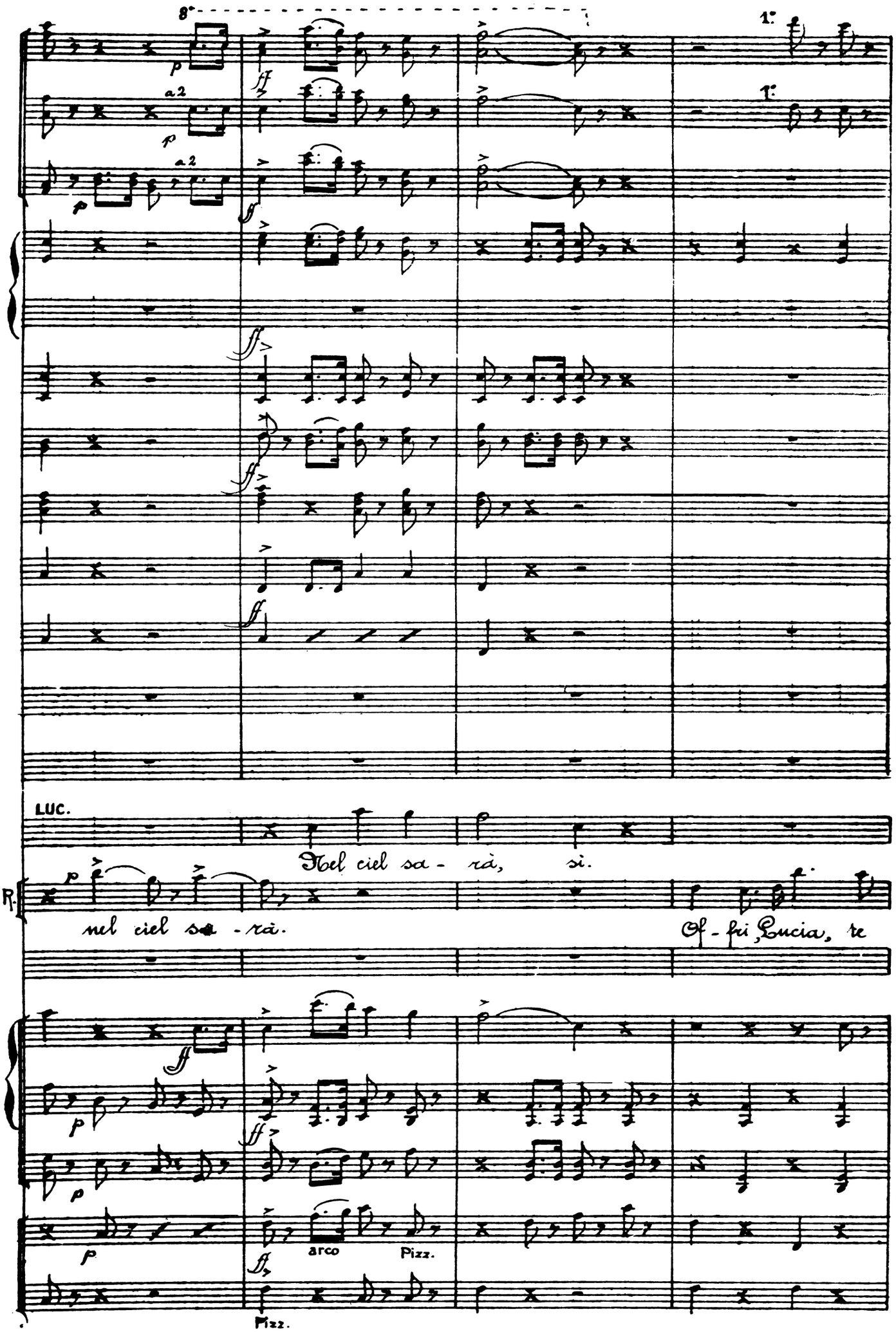
8°
1°
1°
a2
a2
LUC.
Nel ciel sa - rà, si.
R.
nel ciel sa - rà.
Of - fri, Lucia, te
arco
Pizz.
Pizz.

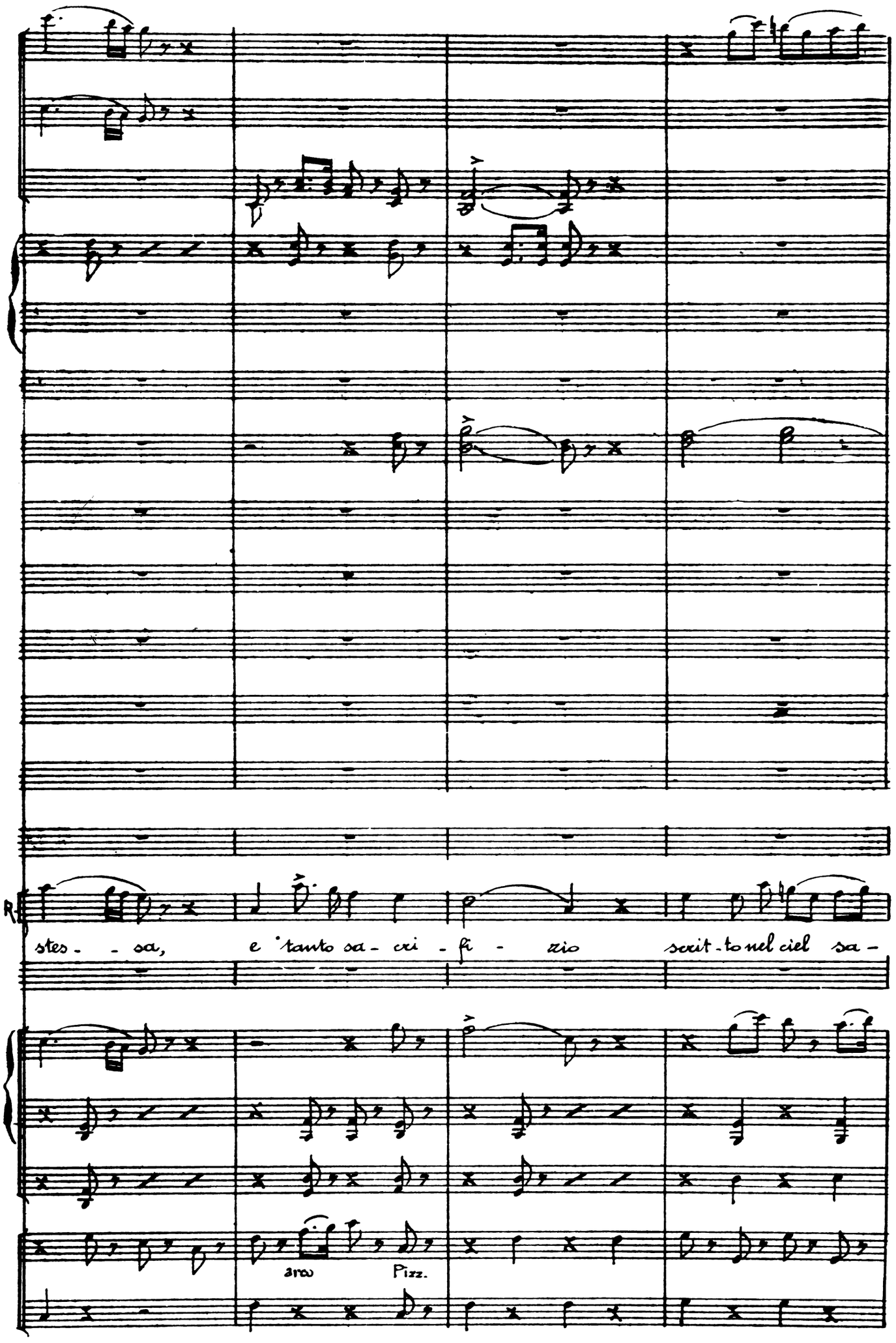
R
stes - - sa, e tanto sa - cri - fi - zio scrit - to nel ciel sa -
arco
Pizz.

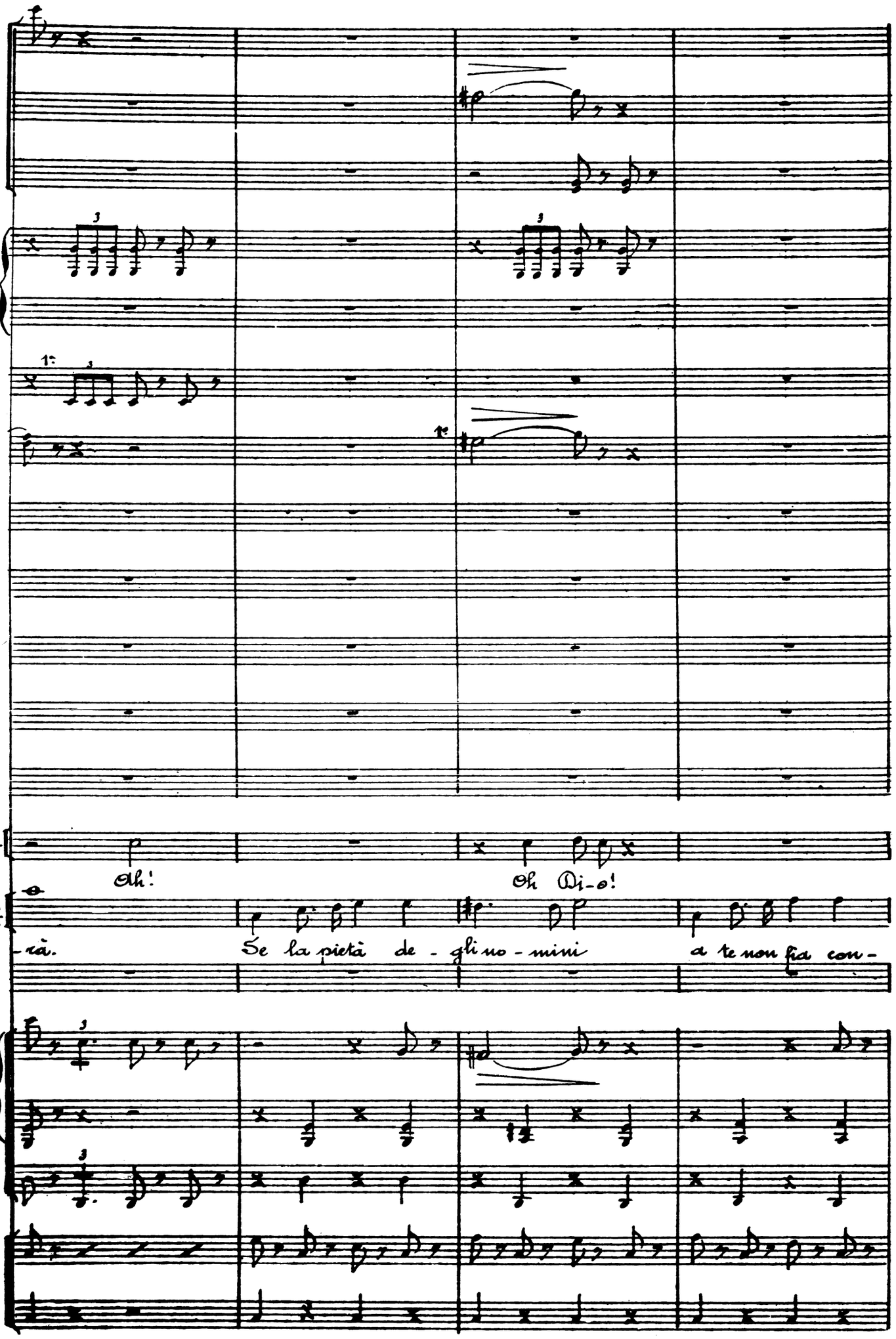
L.
Ah!
Oh Dio!
R.
-rà.
Se la pietà de - gli uo - mini
a te non fia con -

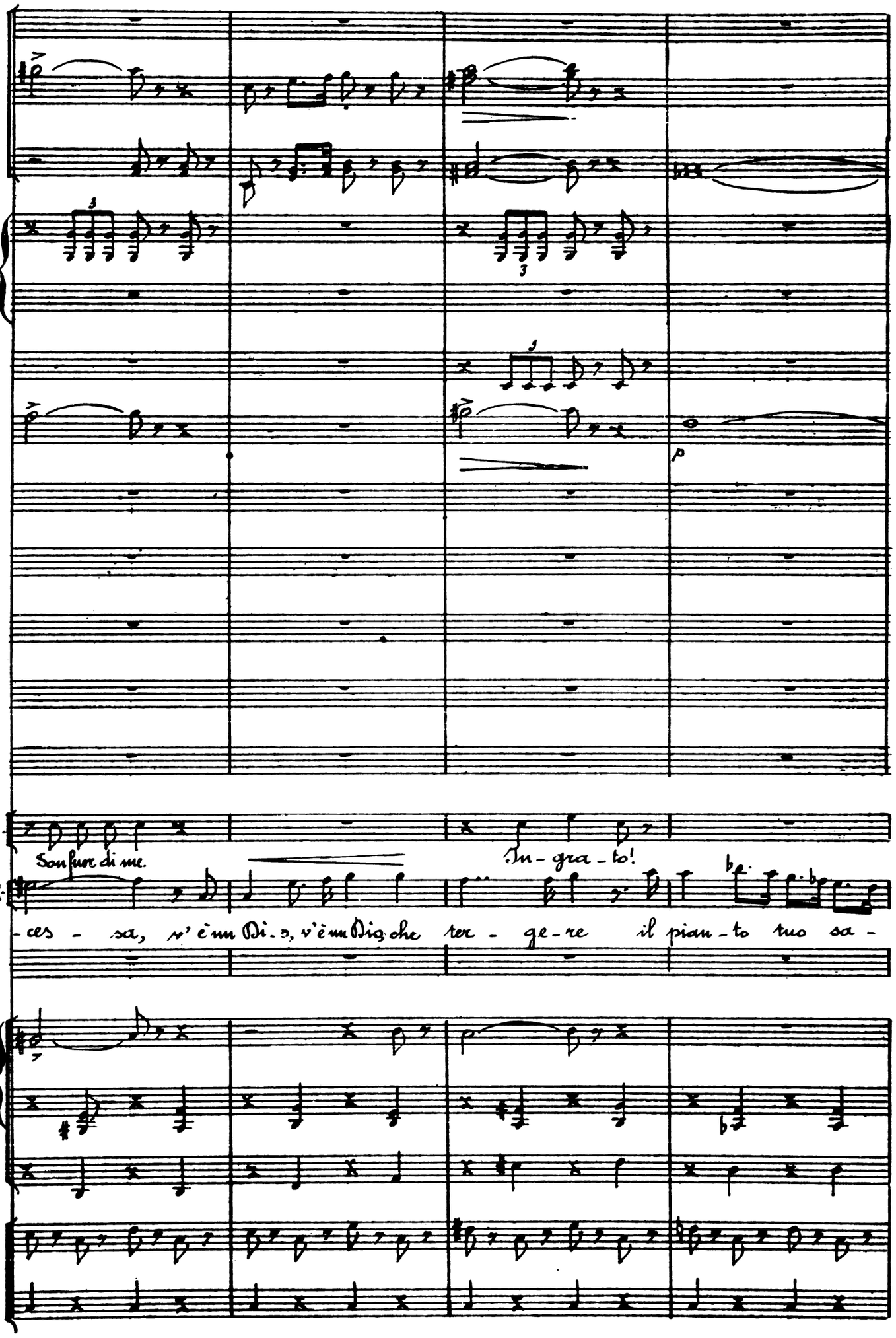
L.
Son fuor di me.
In - gra - to!
R.
- ces - sa, v'è un Di - o, v'è un Dio che ter - ge - re il pian - to tuo sa -

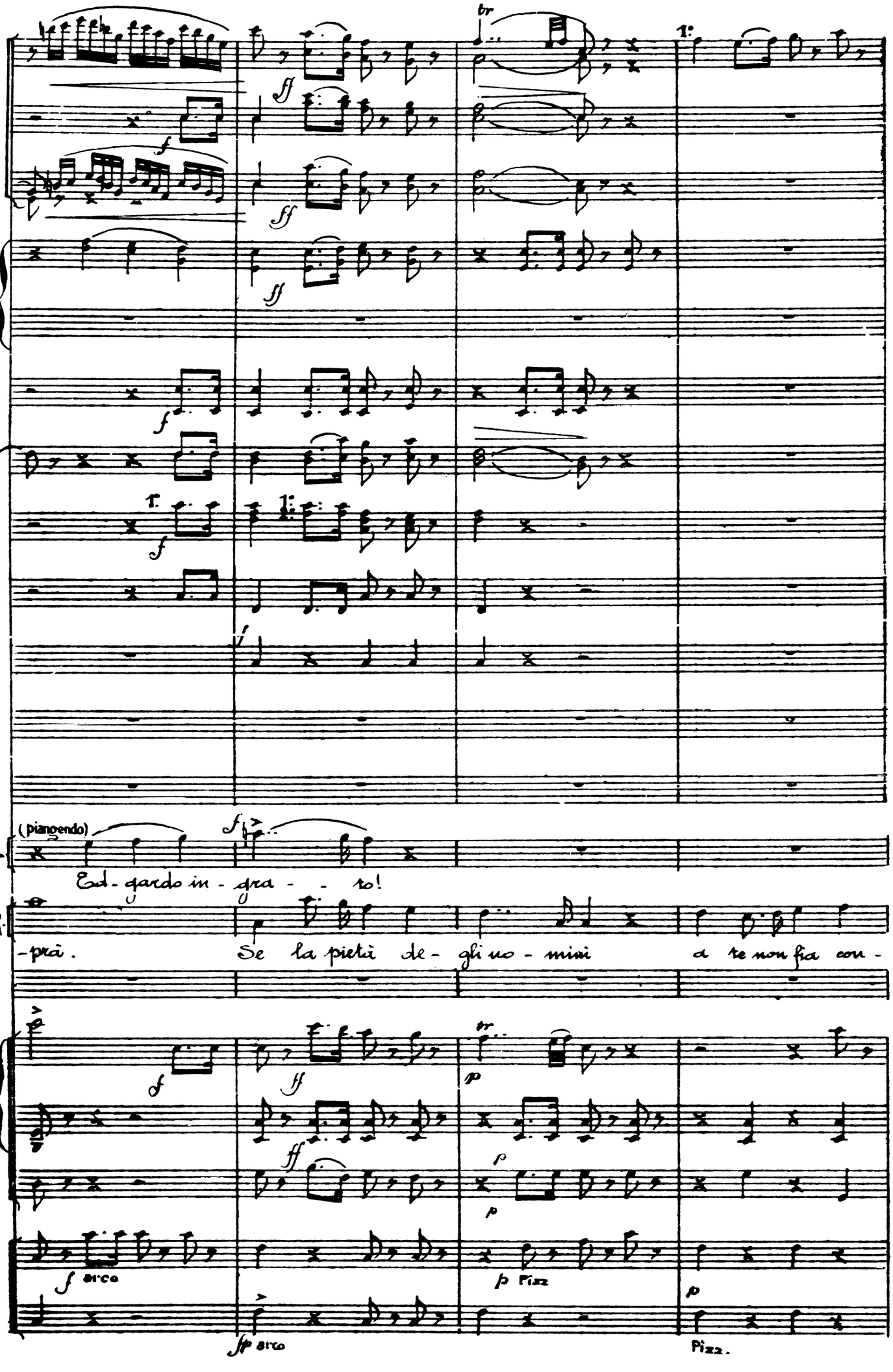
(piangendo)
Ed - gardo in - gra - - - to!
-prà.
Se la pietà de - gli uo - mini
a te non fia con -
arco
Pizz.
Pizz.

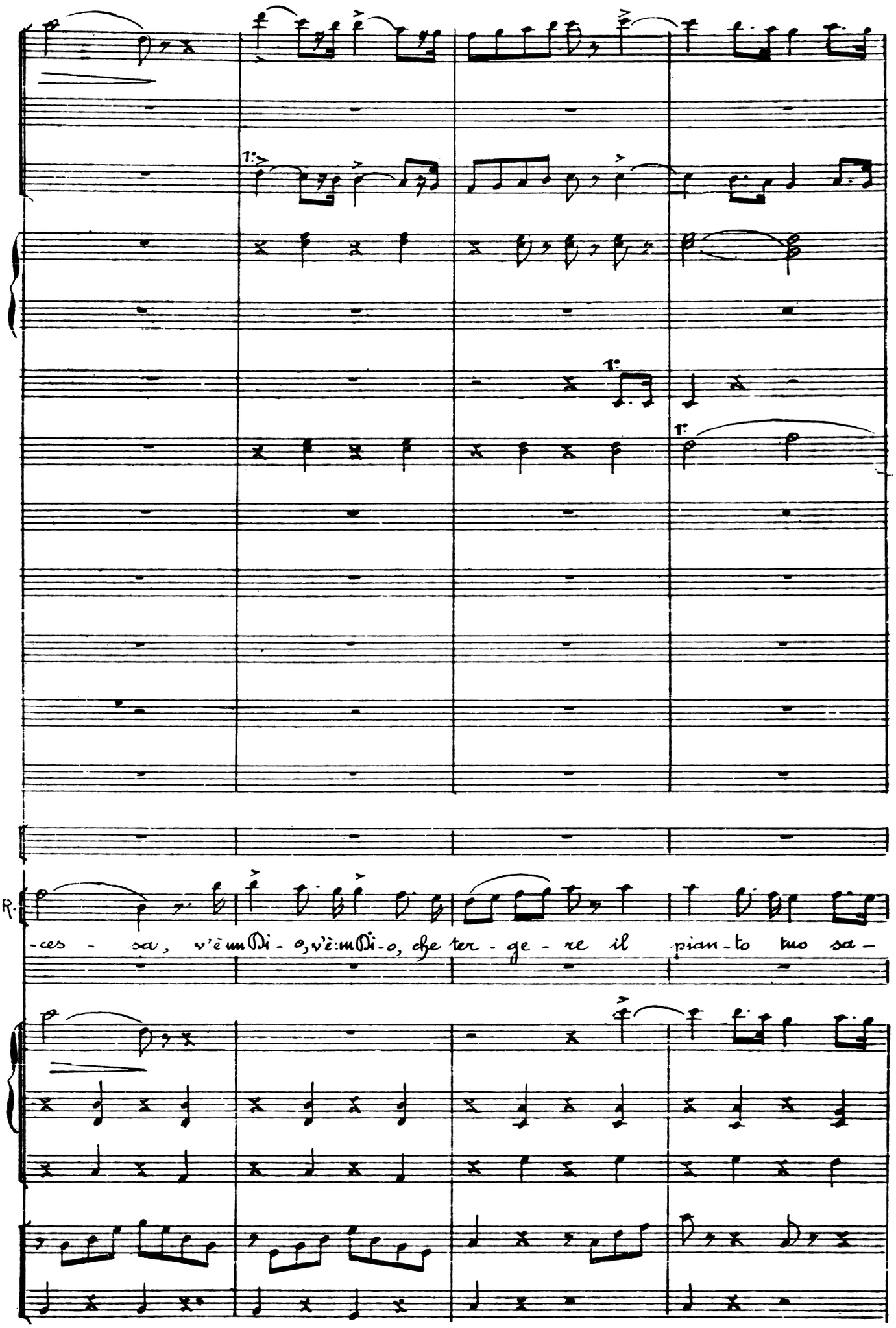
R:
-ces - sa, v'è un Dio - o, v'è un Dio - o, che ter - ge - re il pian - to tuo sa -

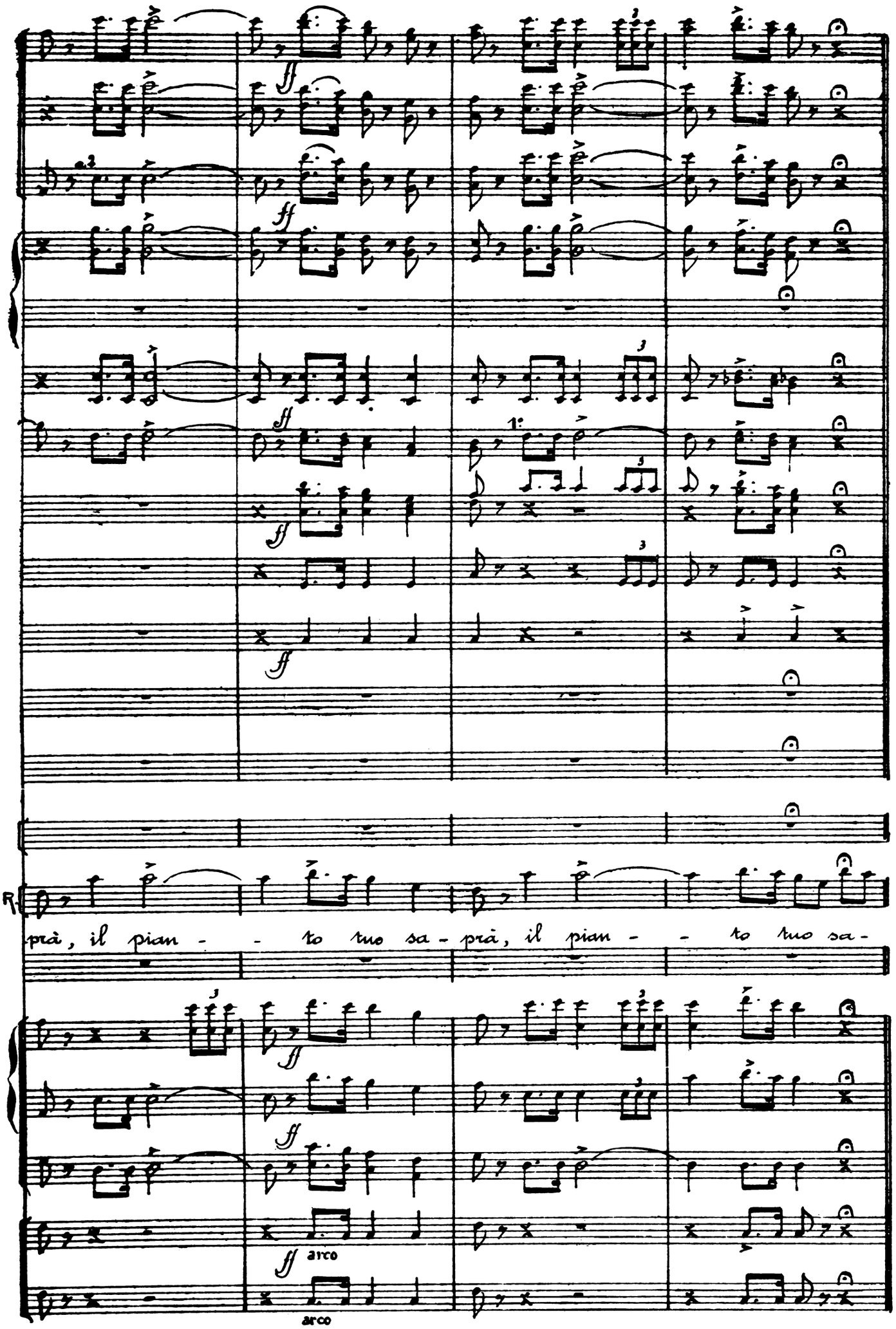
ff
1.
R.
prà, il pian - - to tuo sa - prà, il pian - - to tuo sa -
arco
arco

Piu All.

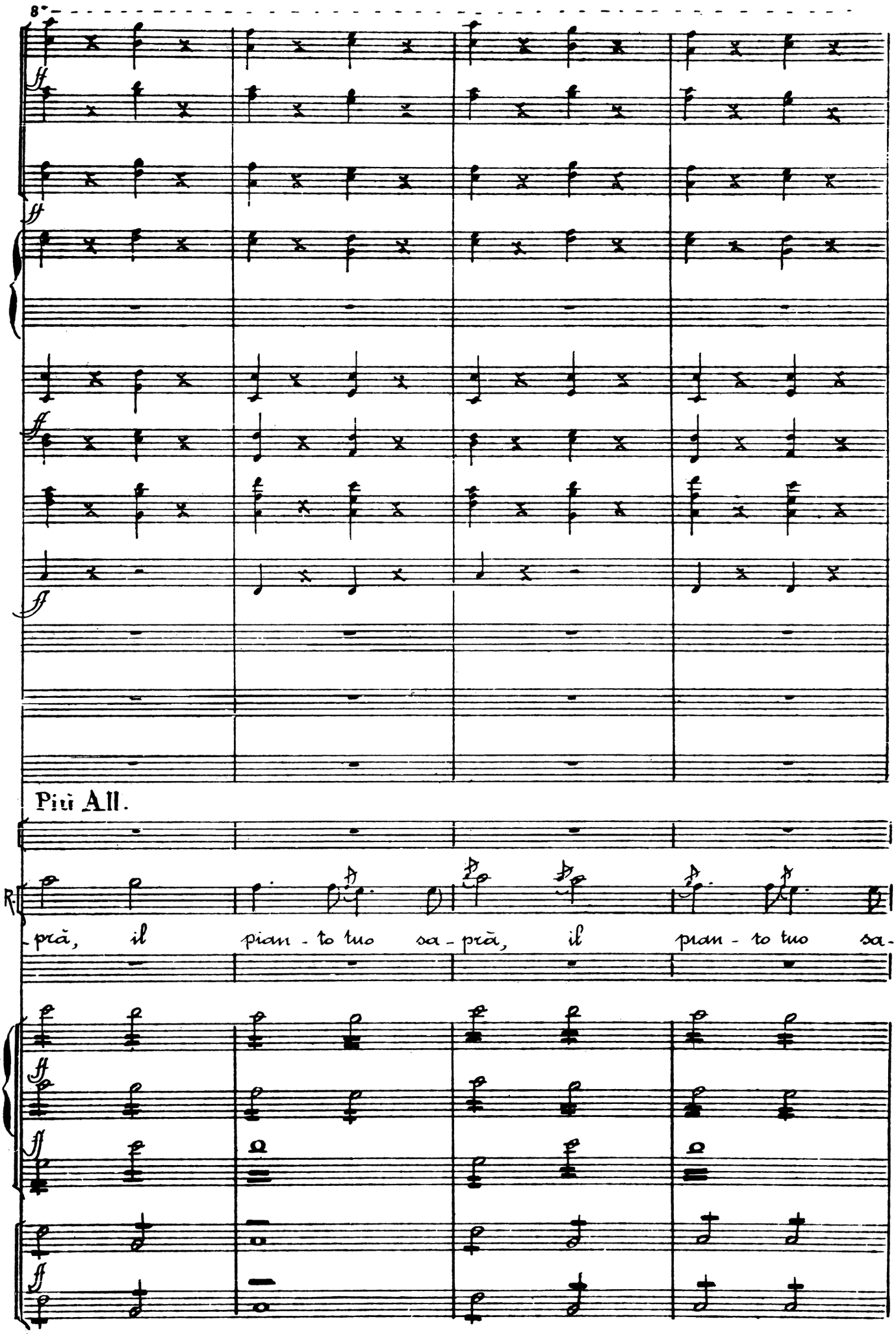
8
ff
ff
ff
ff
Più All.
R
-prà, il pian - to tuo sa - prà, il pian - to tuo sa-
ff
ff
ff

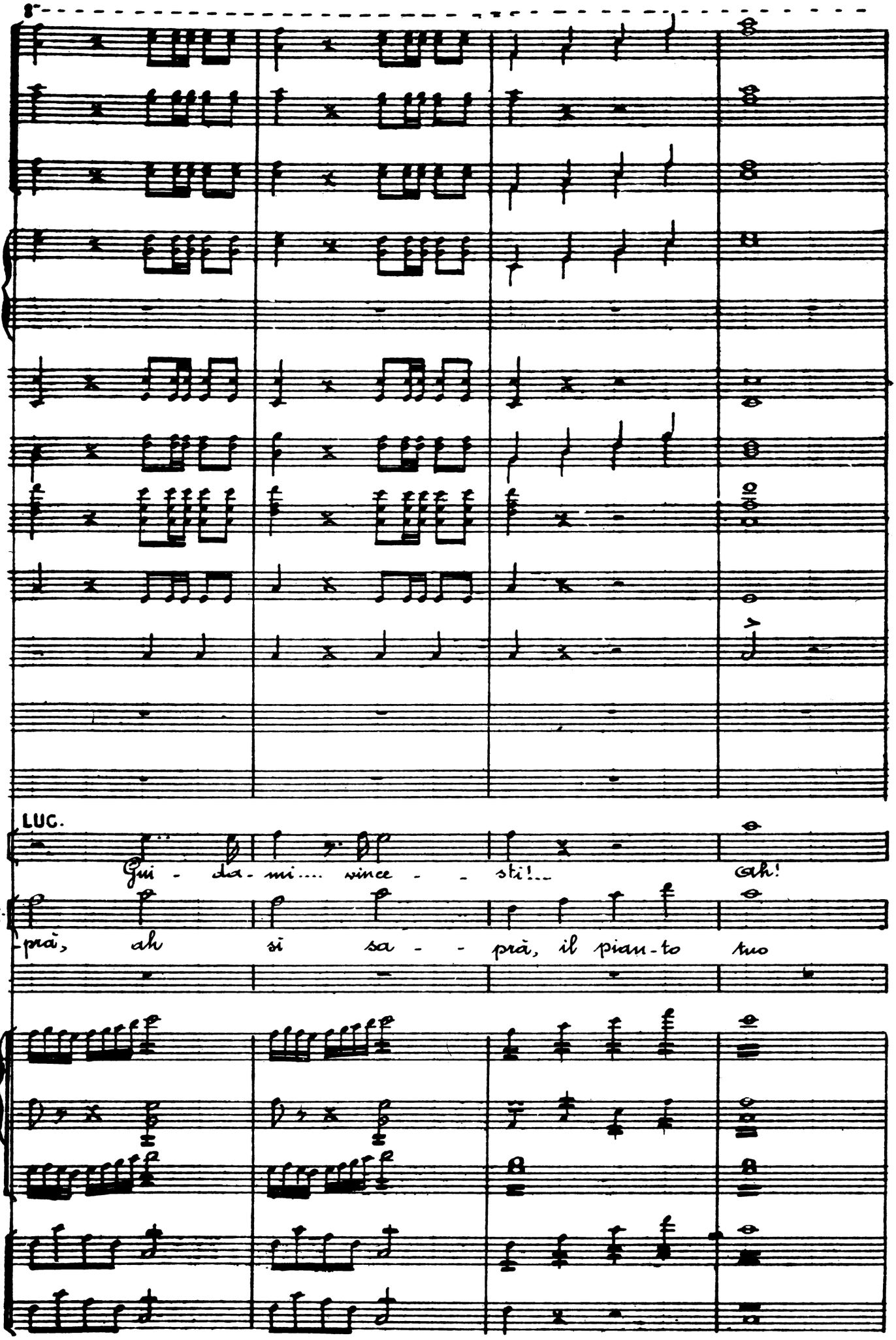
LUC.
Gui - da - mi.... vince - - sti!...
Ah!
R.
prà, ah si sa - - prà, il pian - to tuo

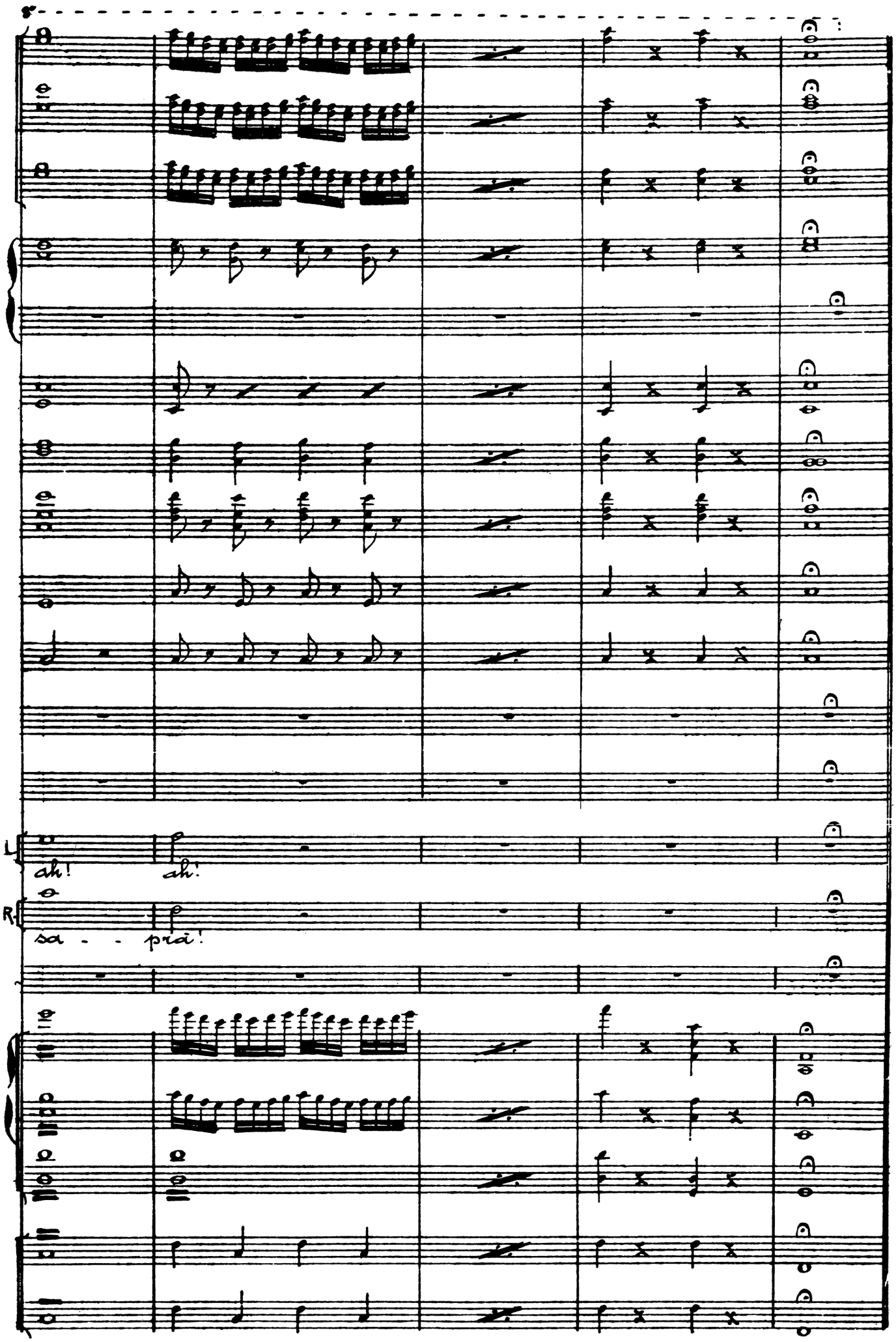
L
ah! ah!
R
sa - - prà!

N. 6

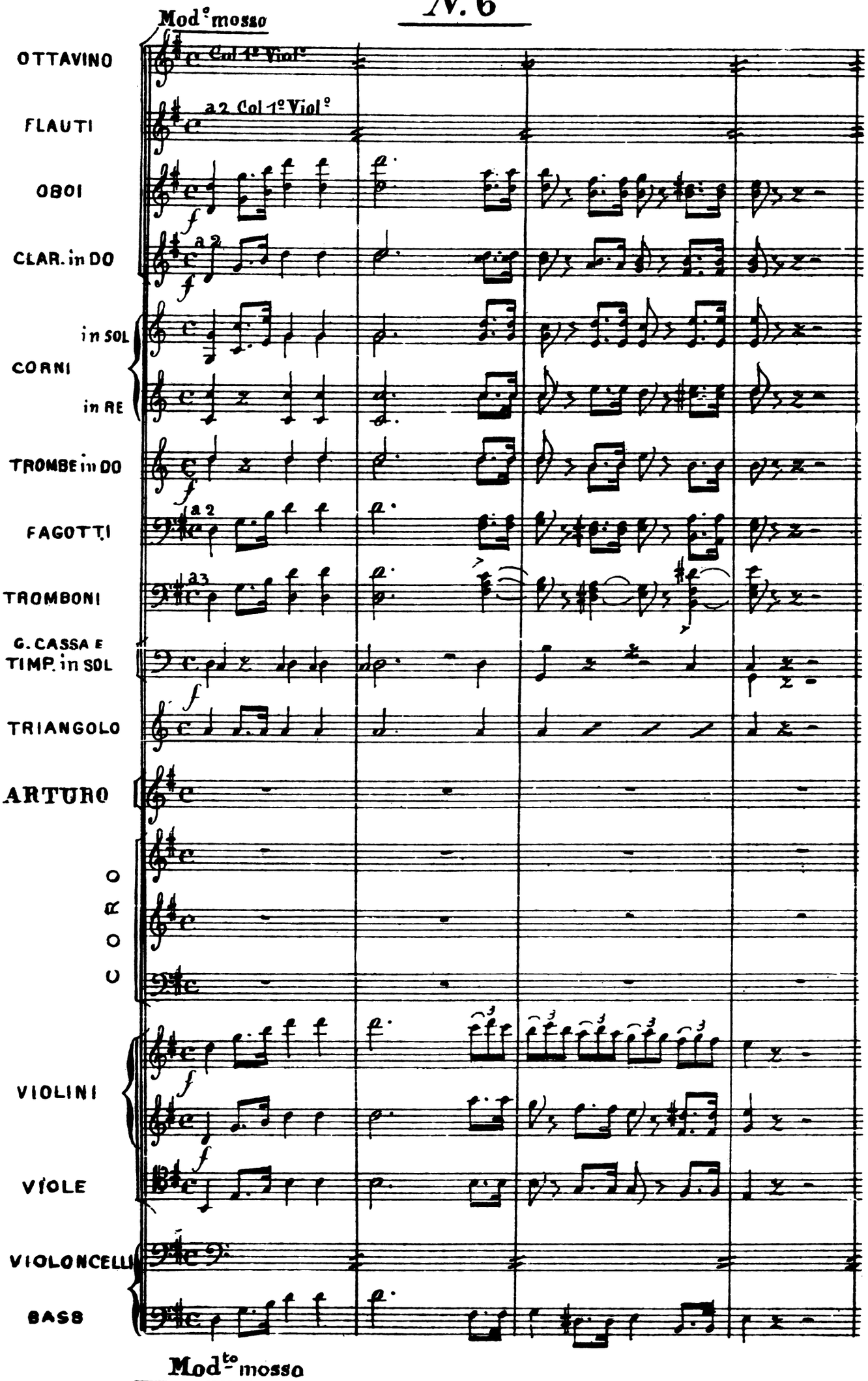
Mod.° mosso
OTTAVINO
Col 1.° Viol.°
FLAUTI
a 2 Col 1.° Viol.°
OBOI
CLAR. in DO
a 2
CORNI
in SOL
in RE
TROMBE in DO
FAGOTTI
a 2
TROMBONI
a 3
G. CASSA E TIMP. in SOL
TRIANGOLO
ARTURO
CORO
VIOLINI
VIOLE
VIOLONCELLI
BASS
Mod.to mosso

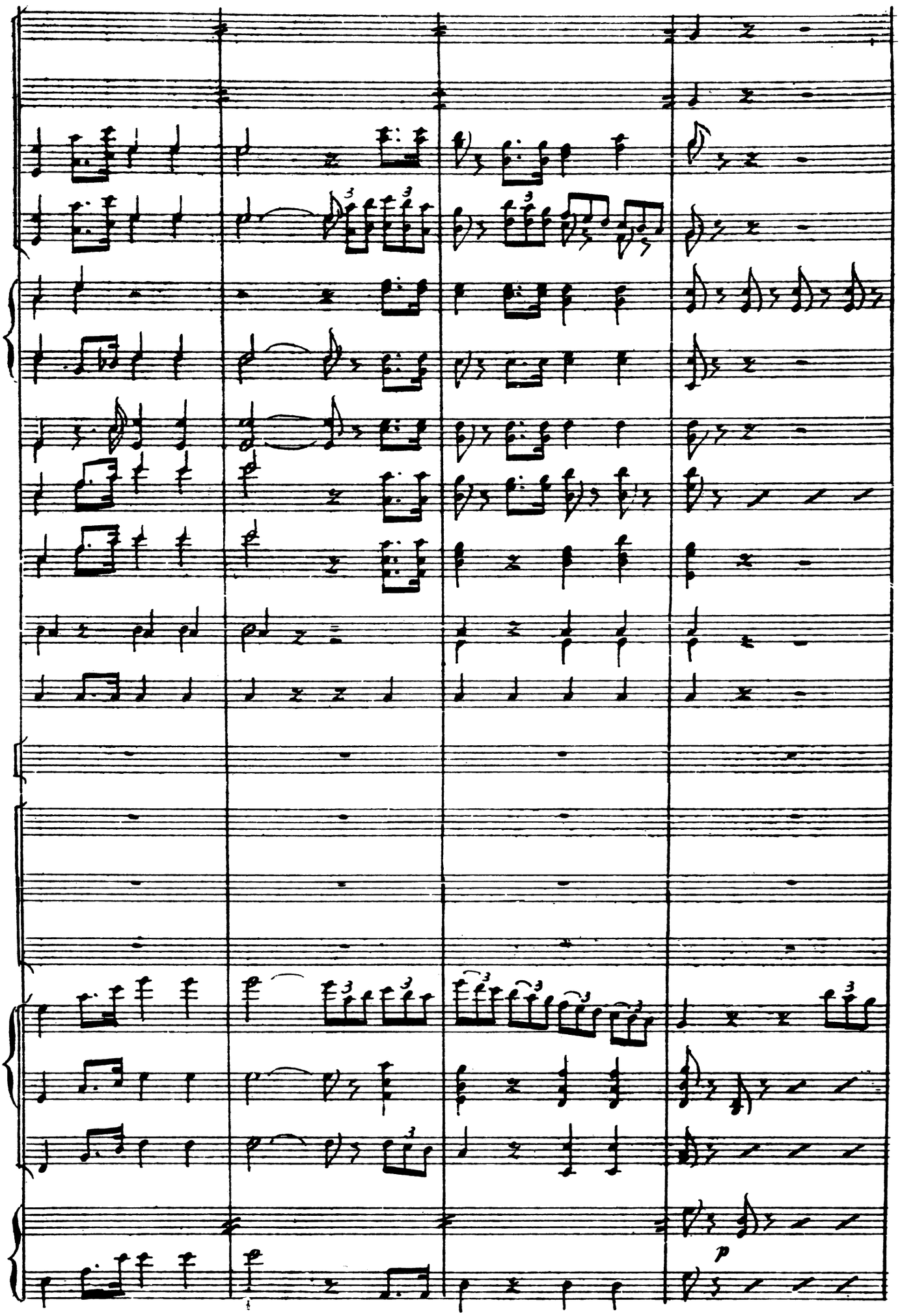
p

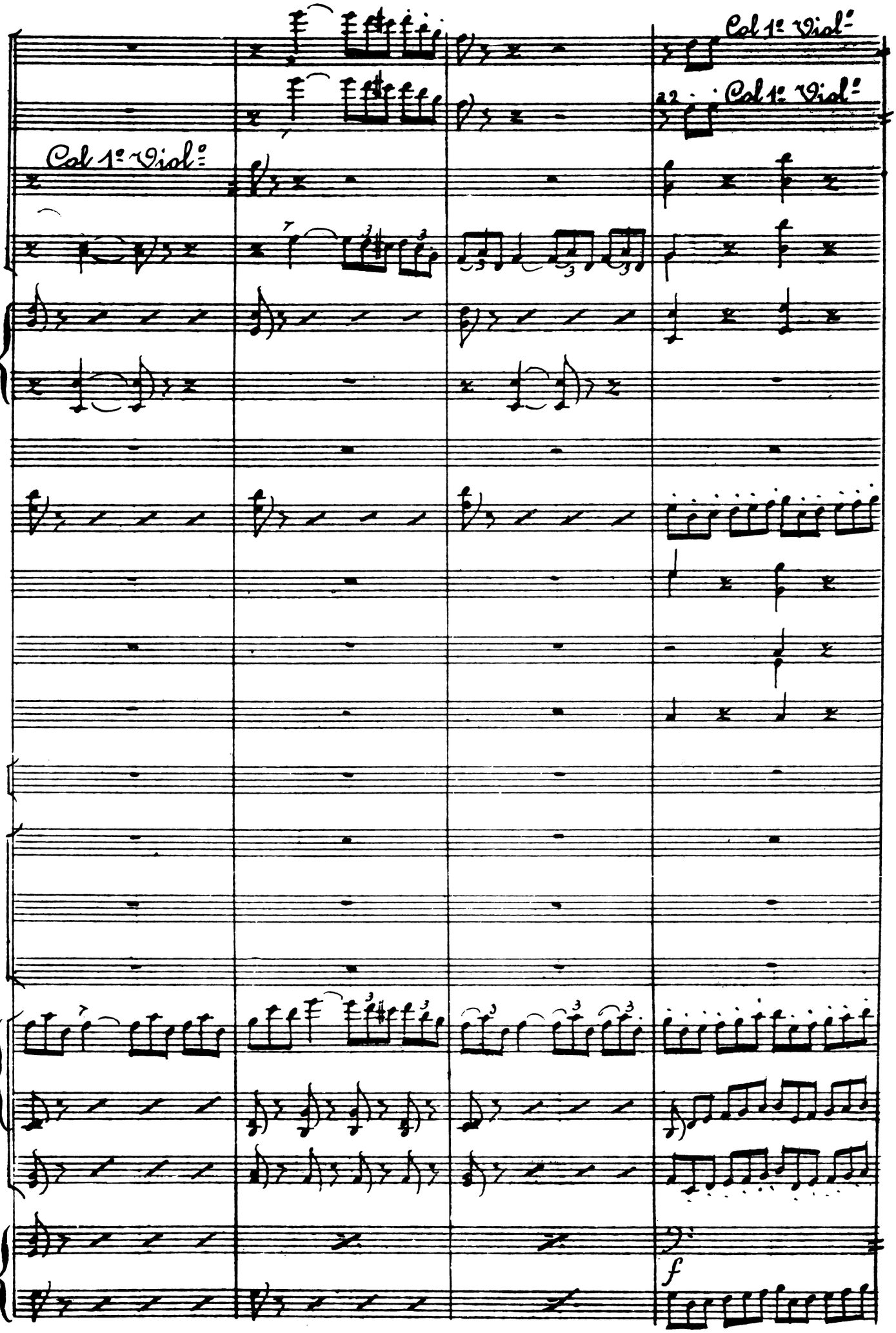
Col 1° Viol°
22
Col 1° Viol°
Col 1° Viol°
f

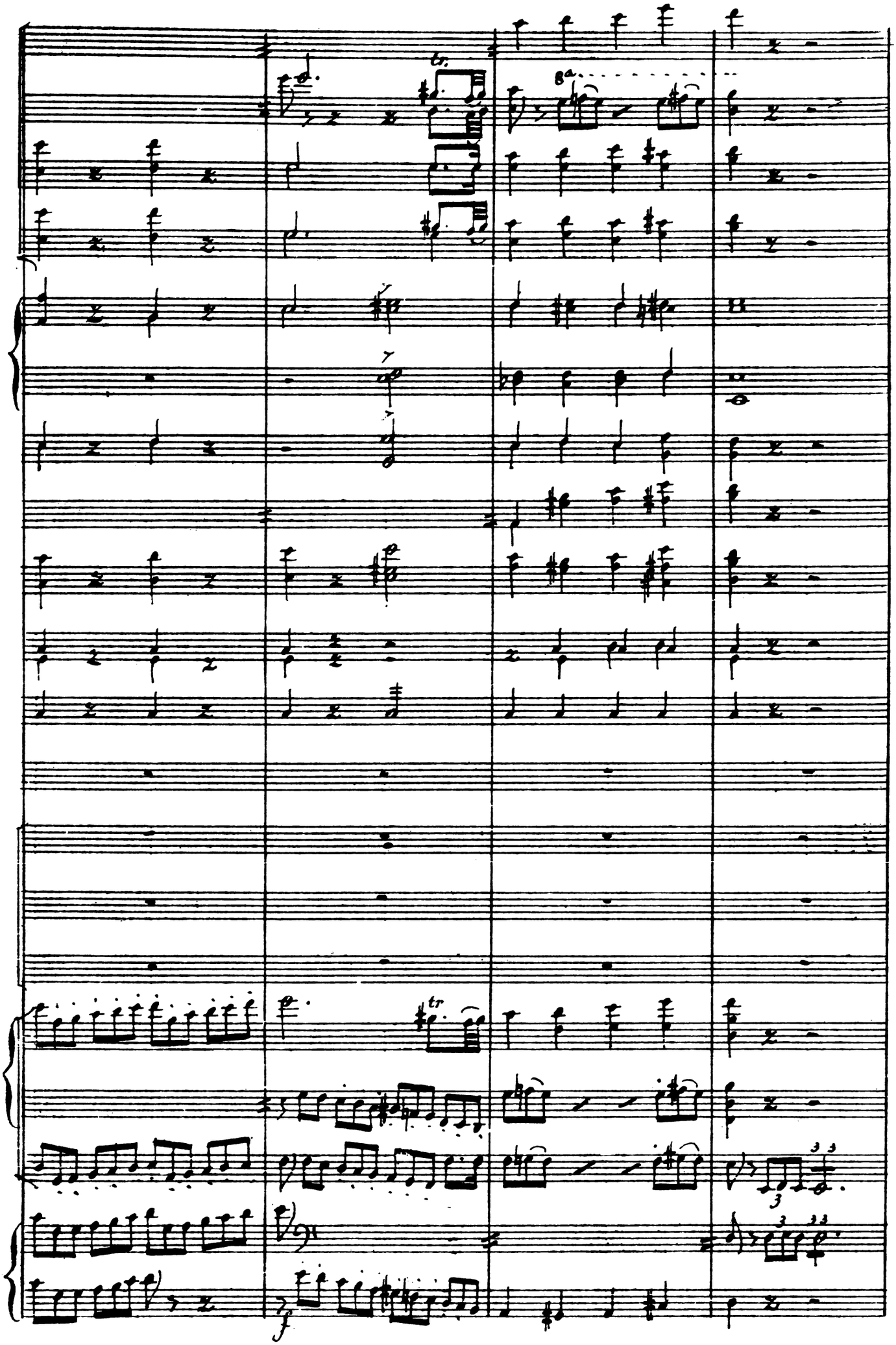
tr
8a
tr
f

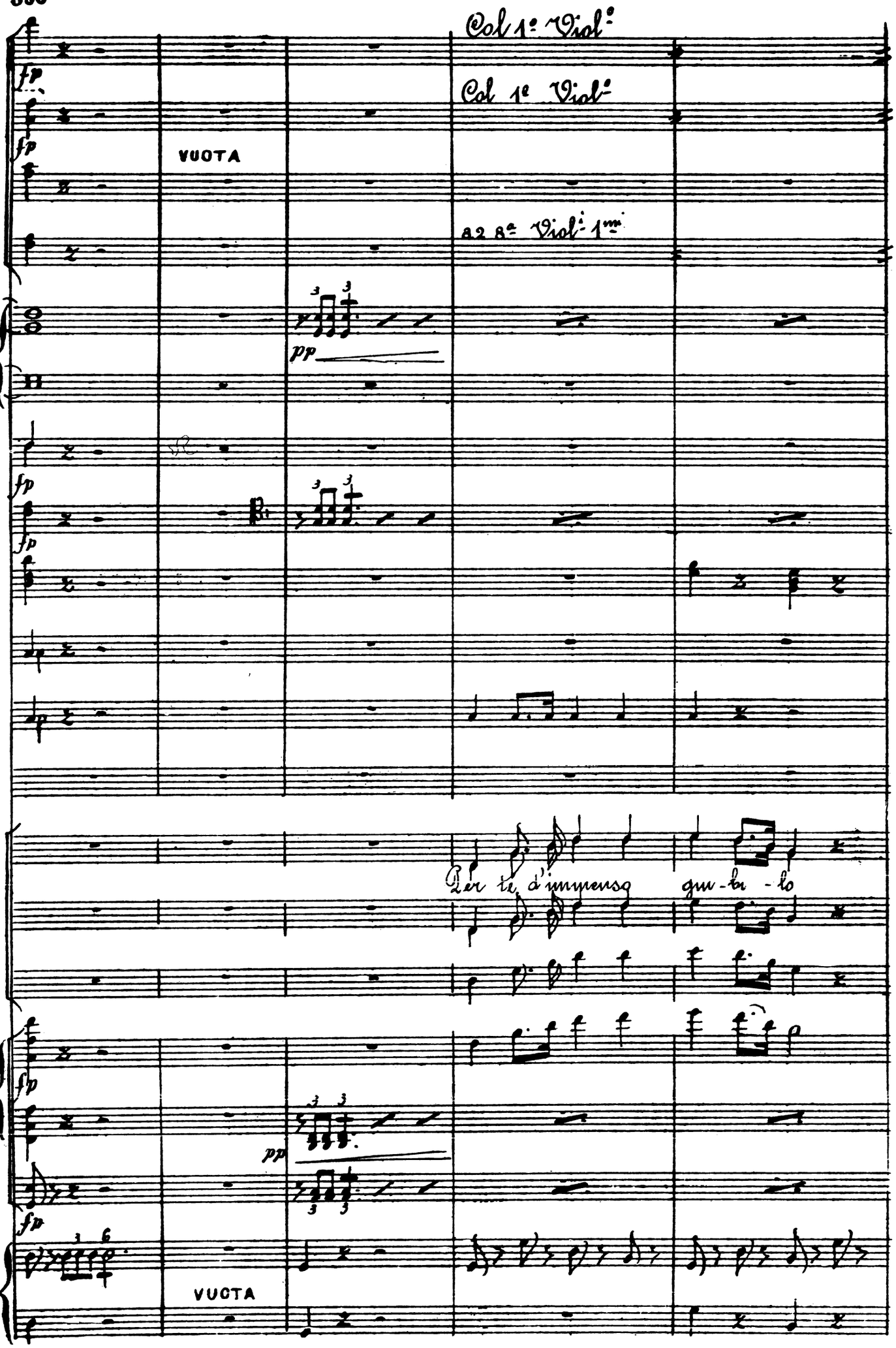
Col 1° Viol°
Col 1° Viol°
VUOTA
a 2 8ª Viol° 1mi
Per te d'immenso gu-bi-lo
VUOTA

tut-to s'av-vi-va in-tor - - no per te veggiam ri - na - sce - re

Coi Sop:

tut-to s'avvi-va in-tor - no per te veggiam ri - na - sce - re

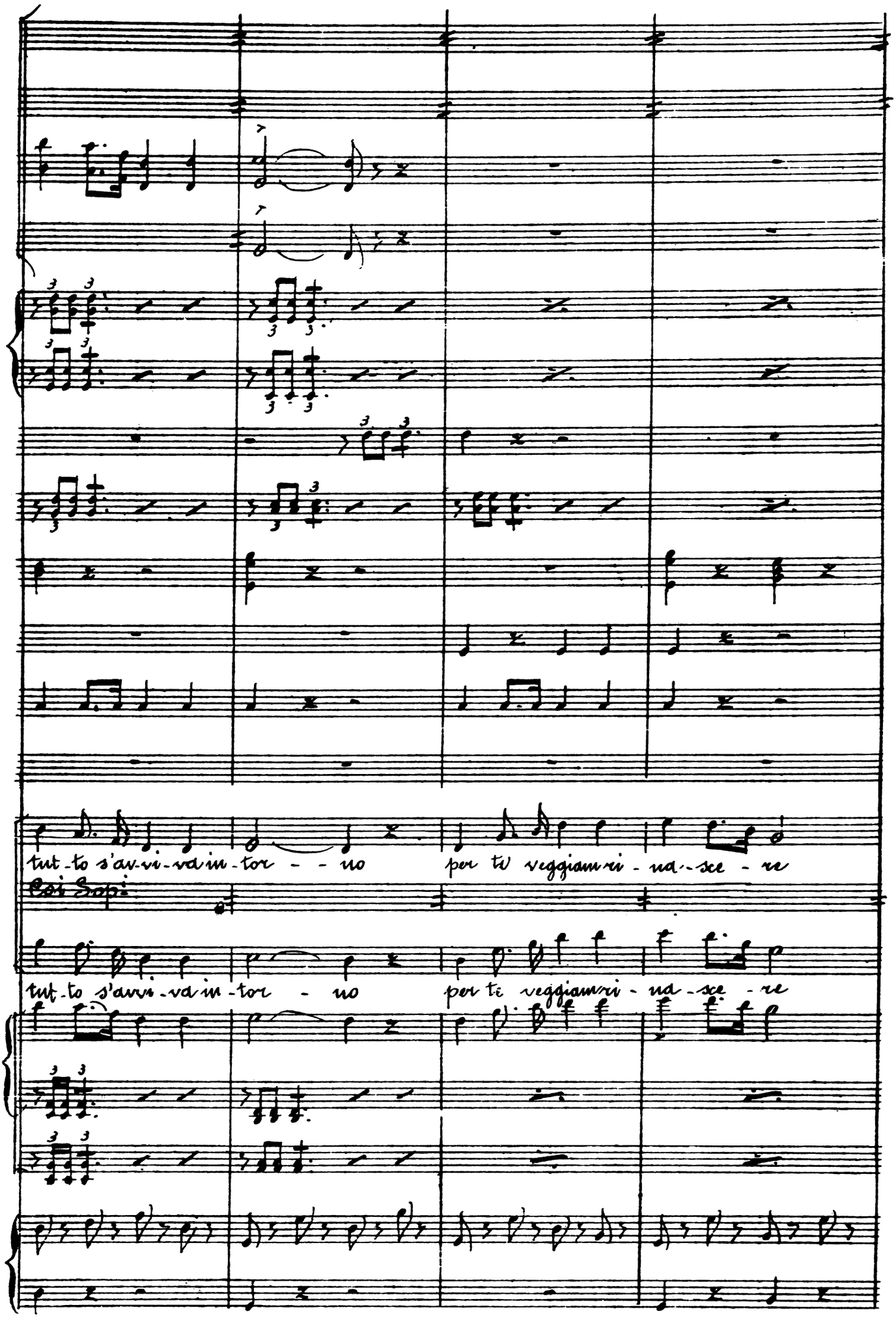

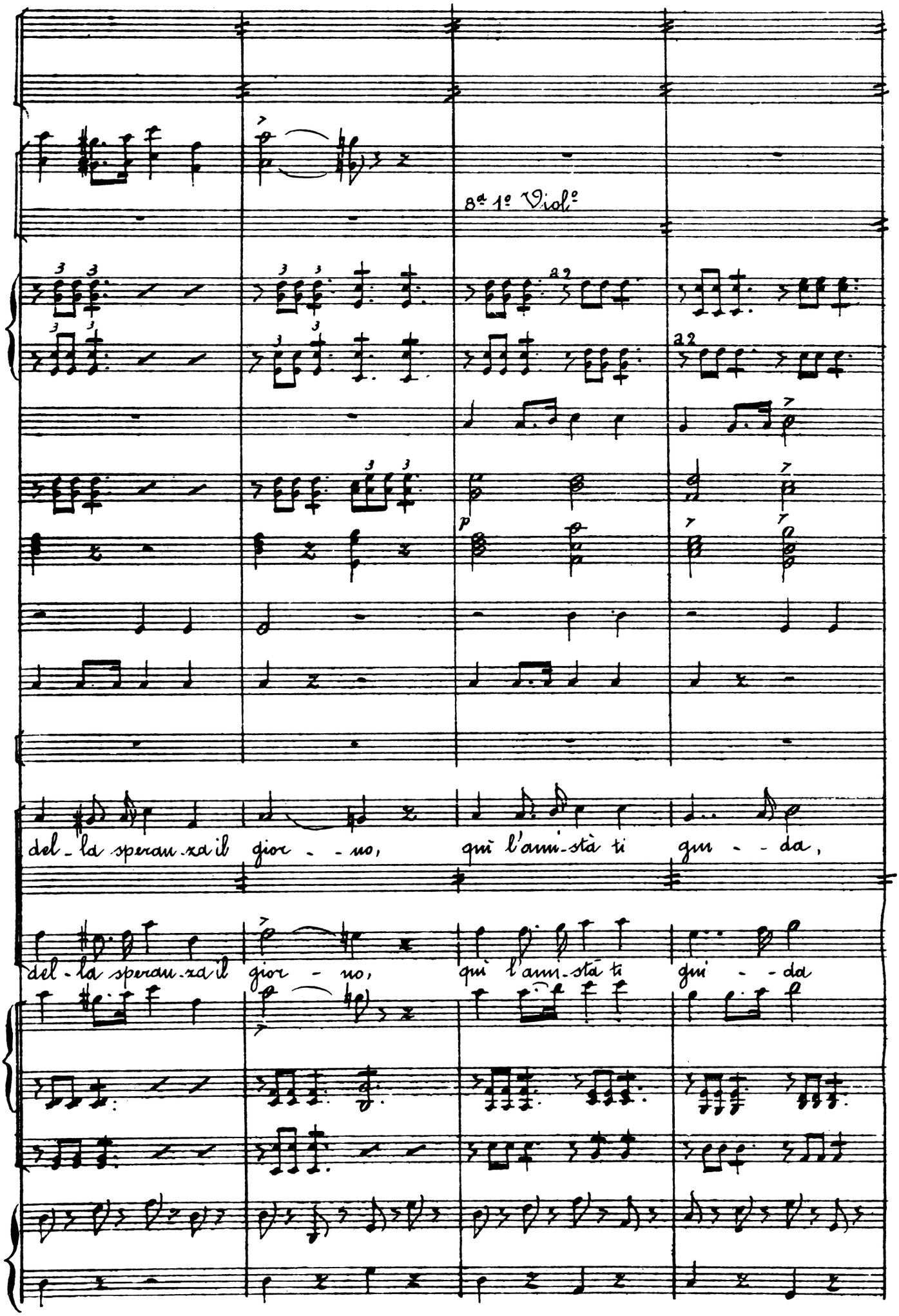
8ª 1º Violº
p
del - la speran - za il gior - no, qui l'ami - stà ti gui - da,
del - la speran - za il gior - no, qui l'ami - stà ti gui - da

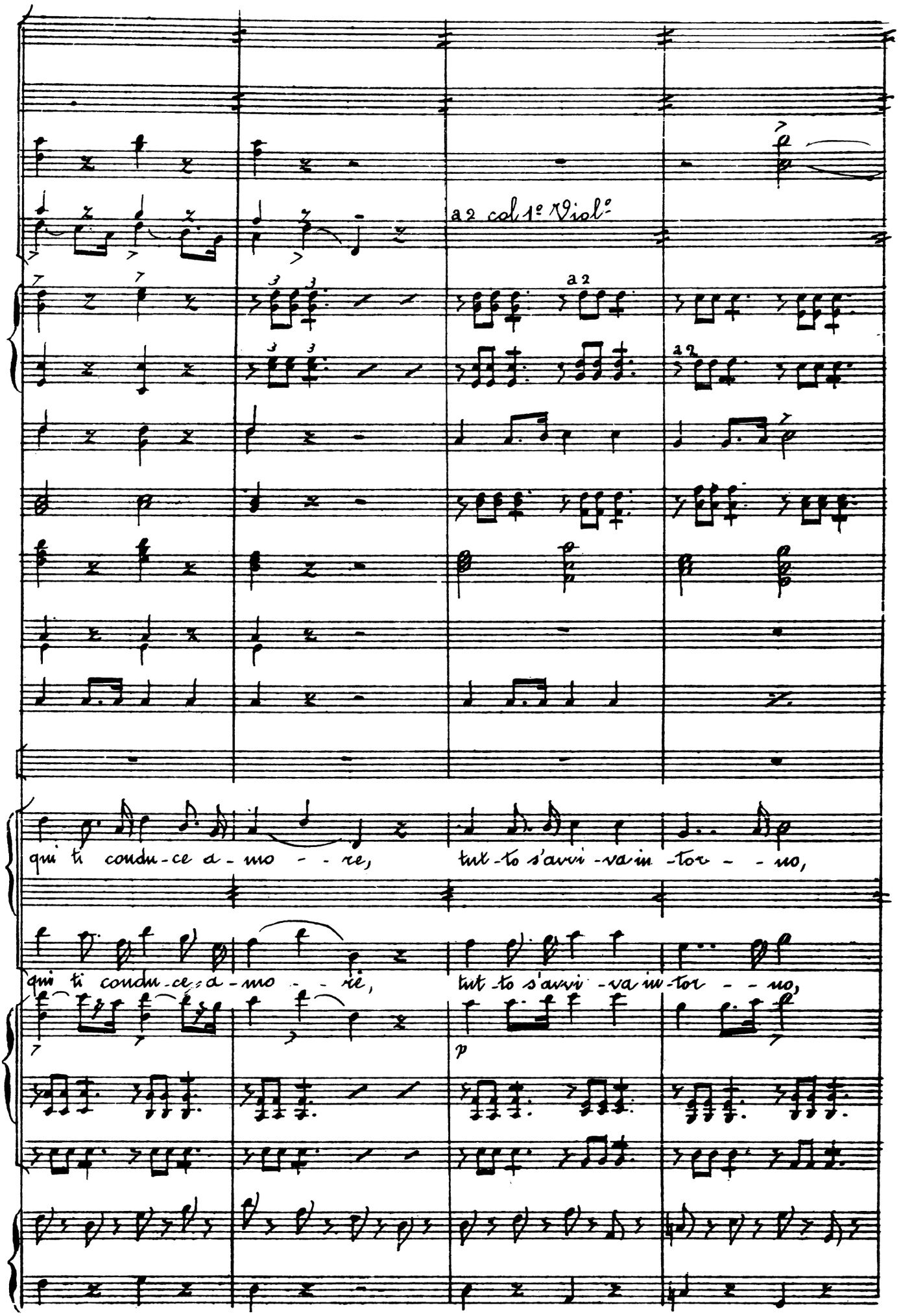
a 2 col 1° Viol°
a 2
a 2
qui ti condu-ce a-mo - - re, tut-to s'avvi-va in-tor - - no,
qui ti condu-ce a-mo - - re, tut-to s'avvi-va in-tor - - no,
p

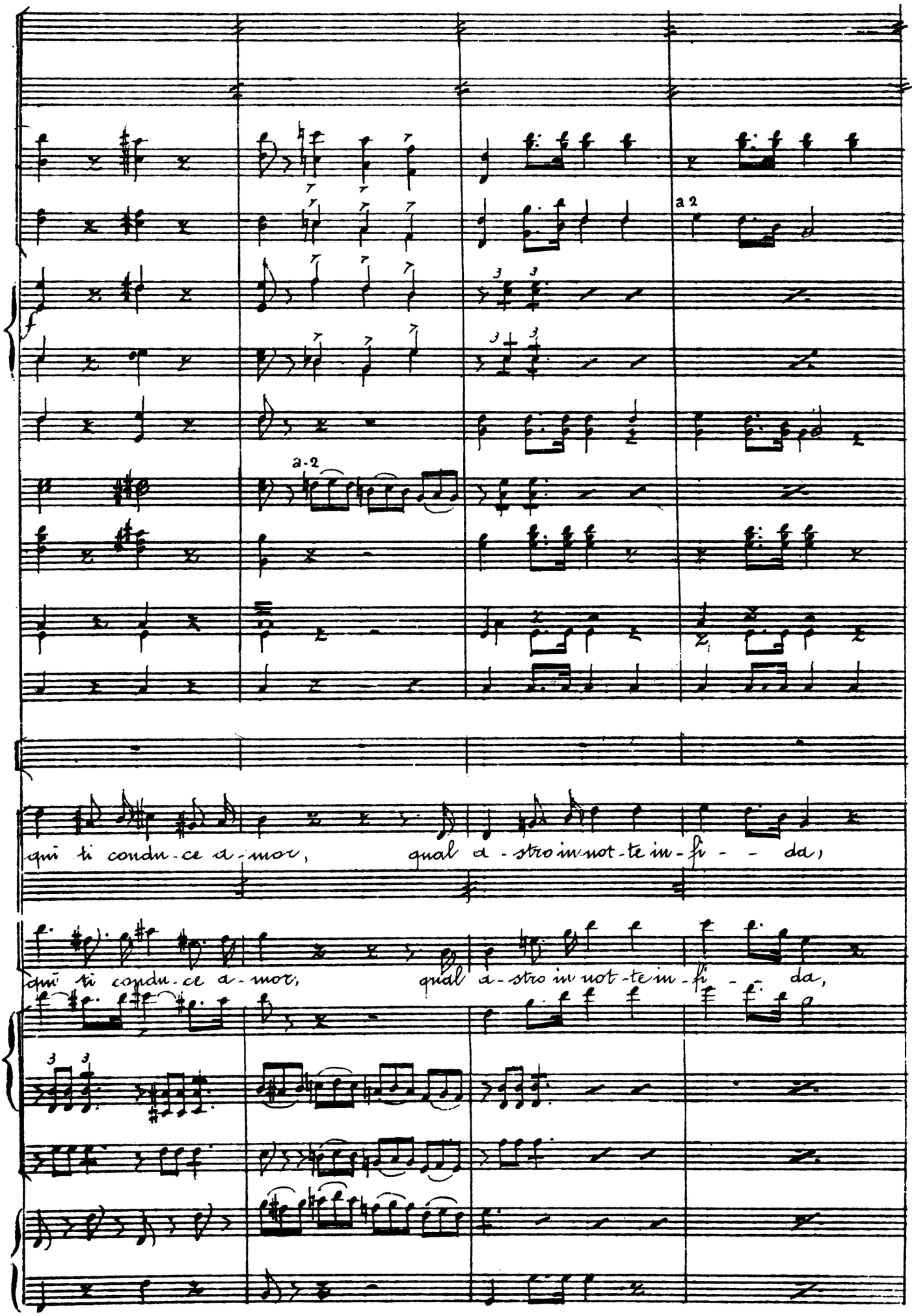
a 2
a-2
f
qui ti condu-ce a-mor, qual a-stro in not-te in-fi - - da,
qui ti condu-ce a-mor, qual a-stro in not-te in-fi - - da,

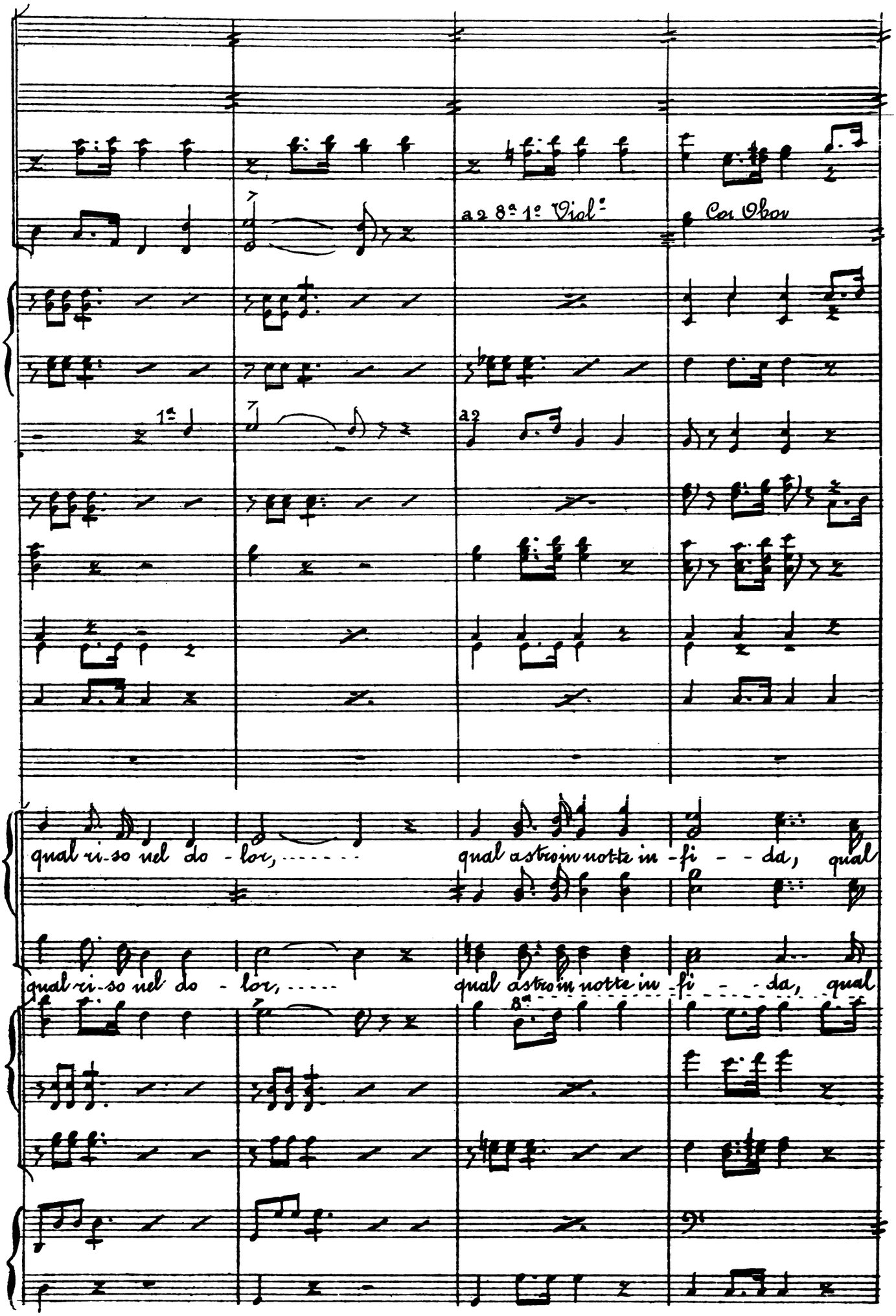
a 2 8a 1o Violo
Cor Obor
1a
a 2
qual ri-so nel do - lor, ------
qual astro in notte in - fi - - da, qual
qual ri-so nel do - lor, -----
qual astro in notte in - fi - - da, qual
8a

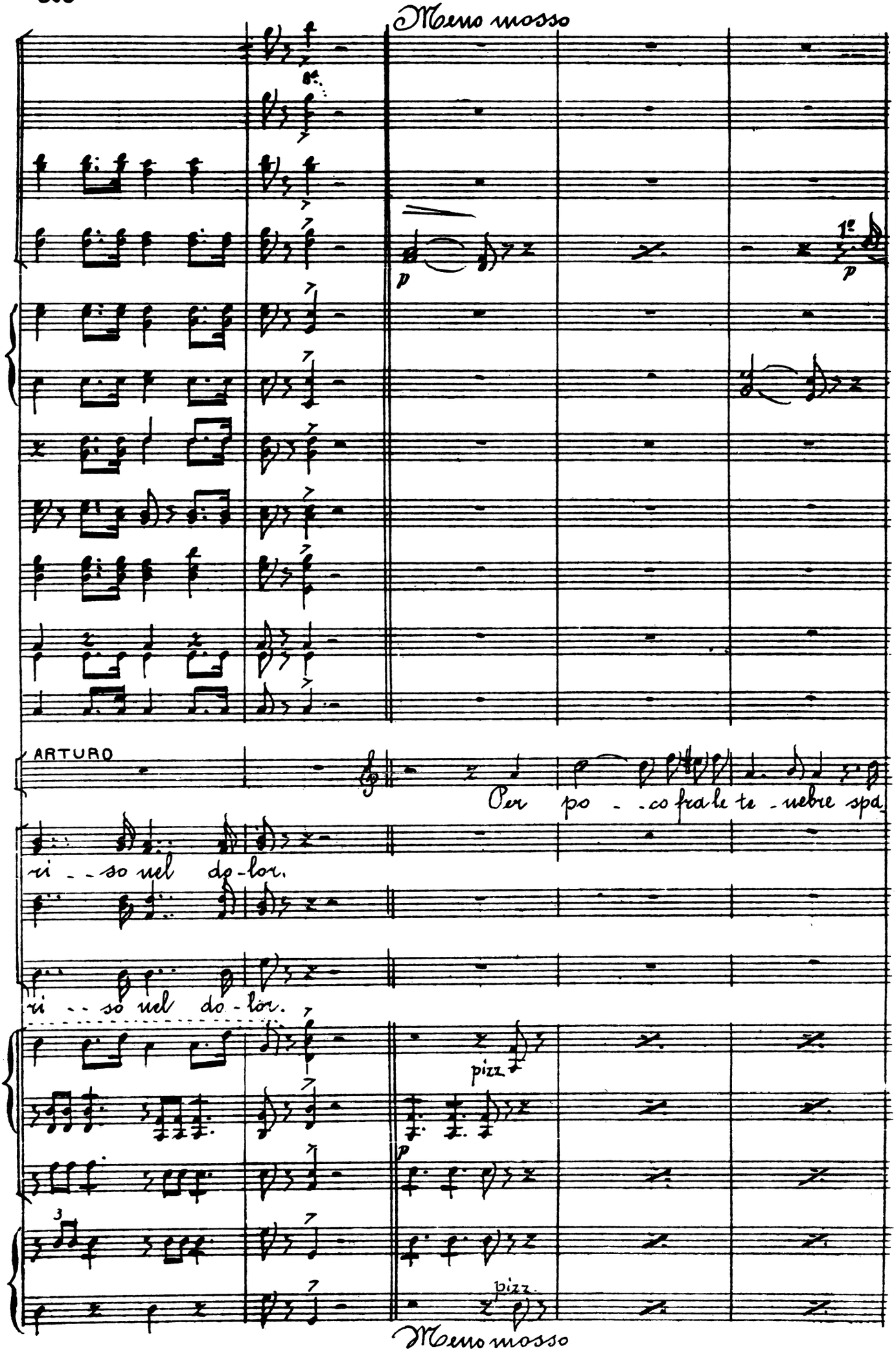
Meno mosso
8va
1e
p
ARTURO
Per po - co fra le te - nebre spa
ri - so nel do - lor.
ri - so nel do - lor.
pizz
p
3
pizz.
Meno mosso

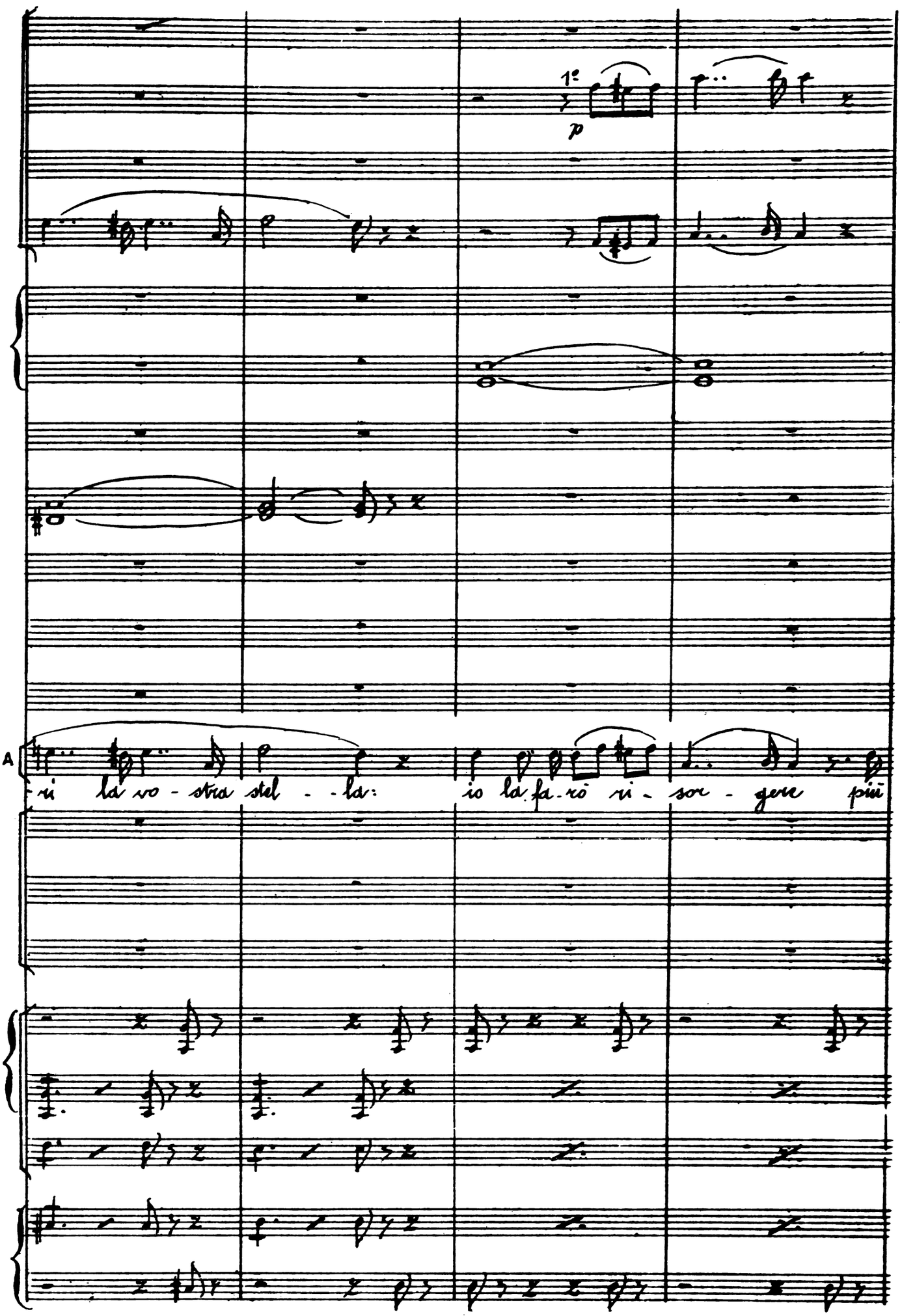
1°
p
A
ri la vo - stra stel - - la: io la fa-rò ri - sor - gere più

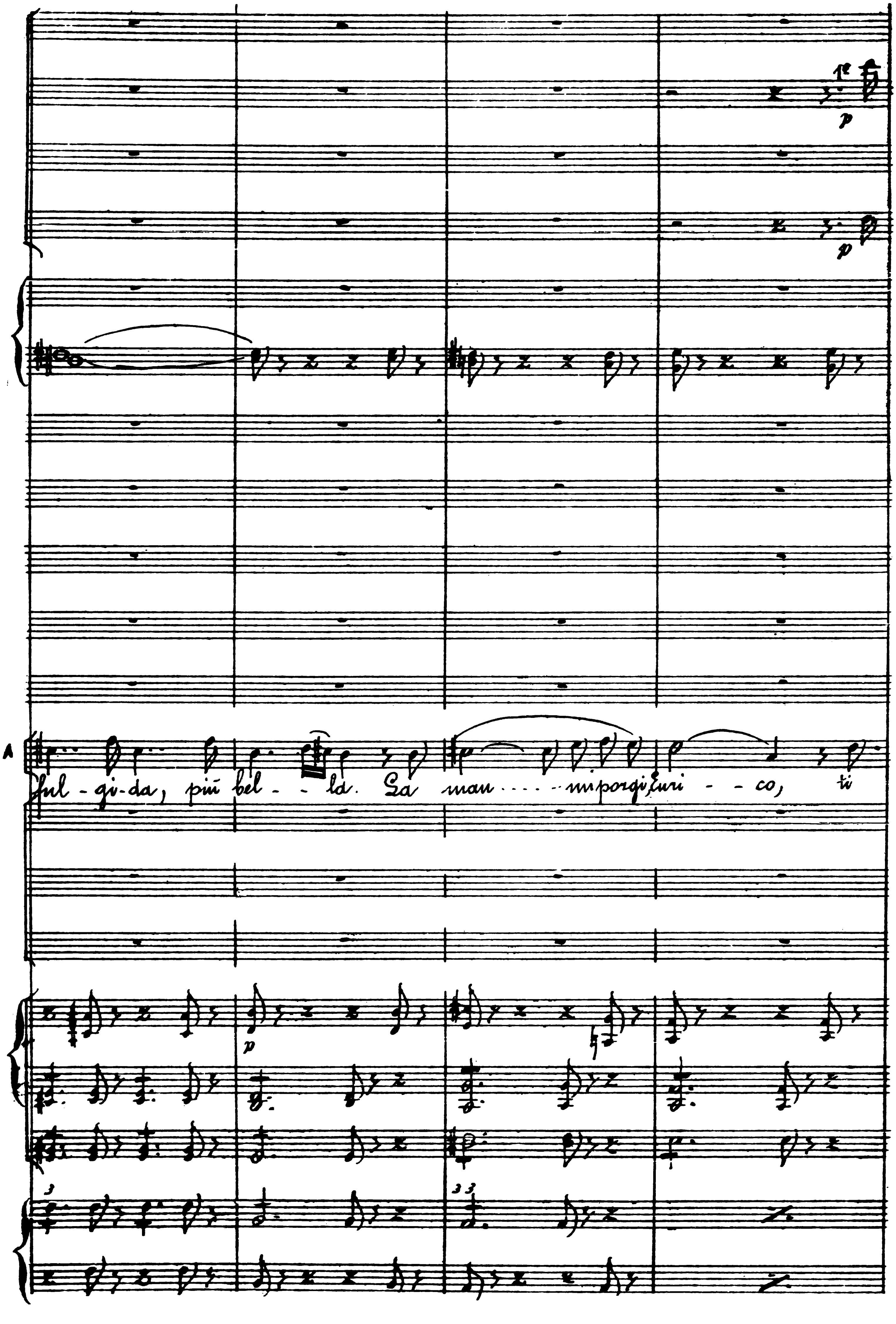
A
ful - gi - da, più bel - - la. La man . . . . . mi porgi, Euri - - co, ti

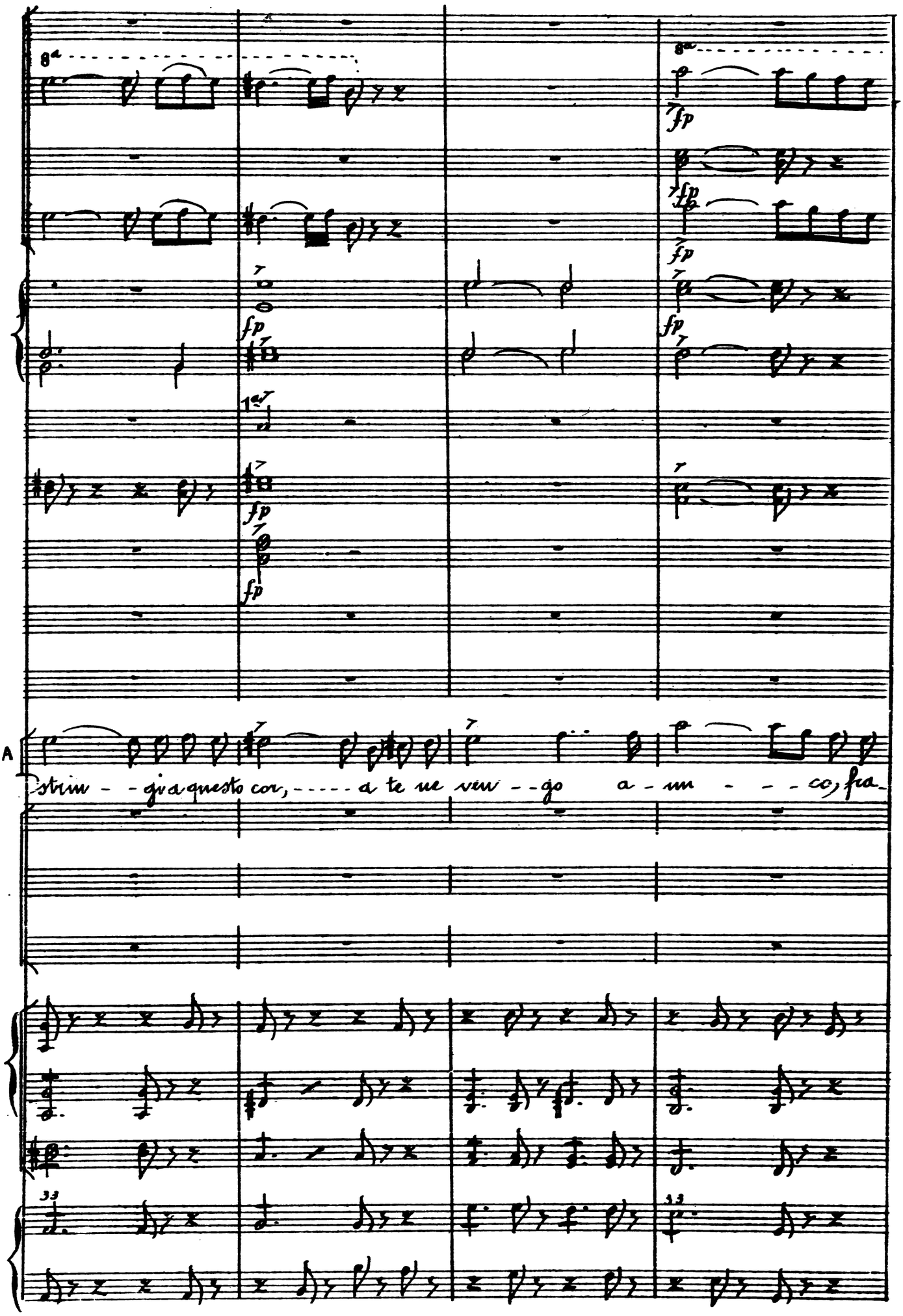
8a
fp
1a
A
strin - - gi a questo cor, - - - - a te ne ven - - go a - un - - - co, fra-

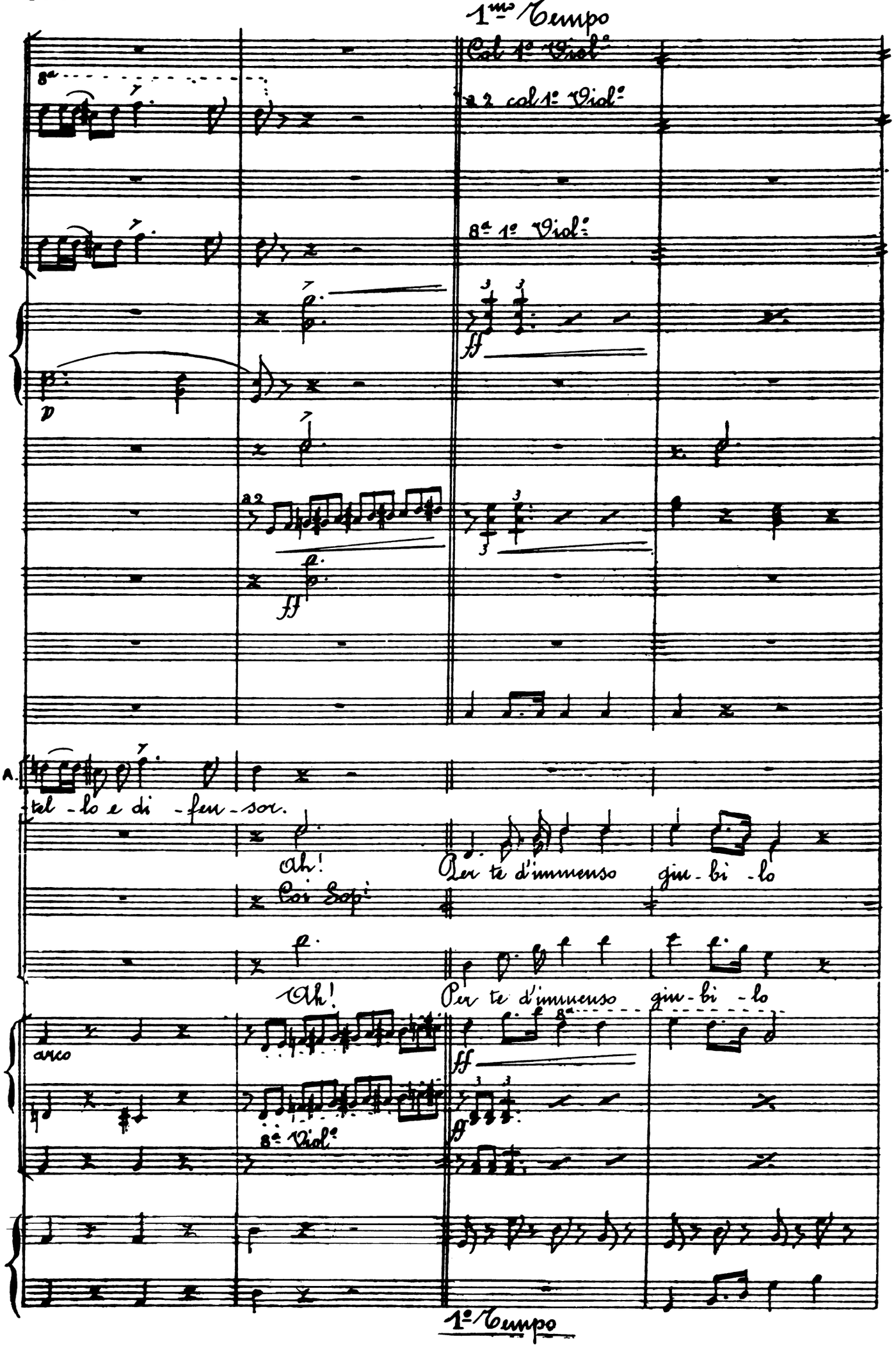
1mo Tempo
Col 1° Viol.
a 2 col 1° Viol.
8a 1° Viol.
ff
p
a2
ff
A.
tel - lo e di - fen - sor.
Ah!
Per te d'immenso giu - bi - lo
Cor. Sop.
Ah!
Per te d'immenso giu - bi - lo
arco
8a Viol.
ff
fp
1° Tempo

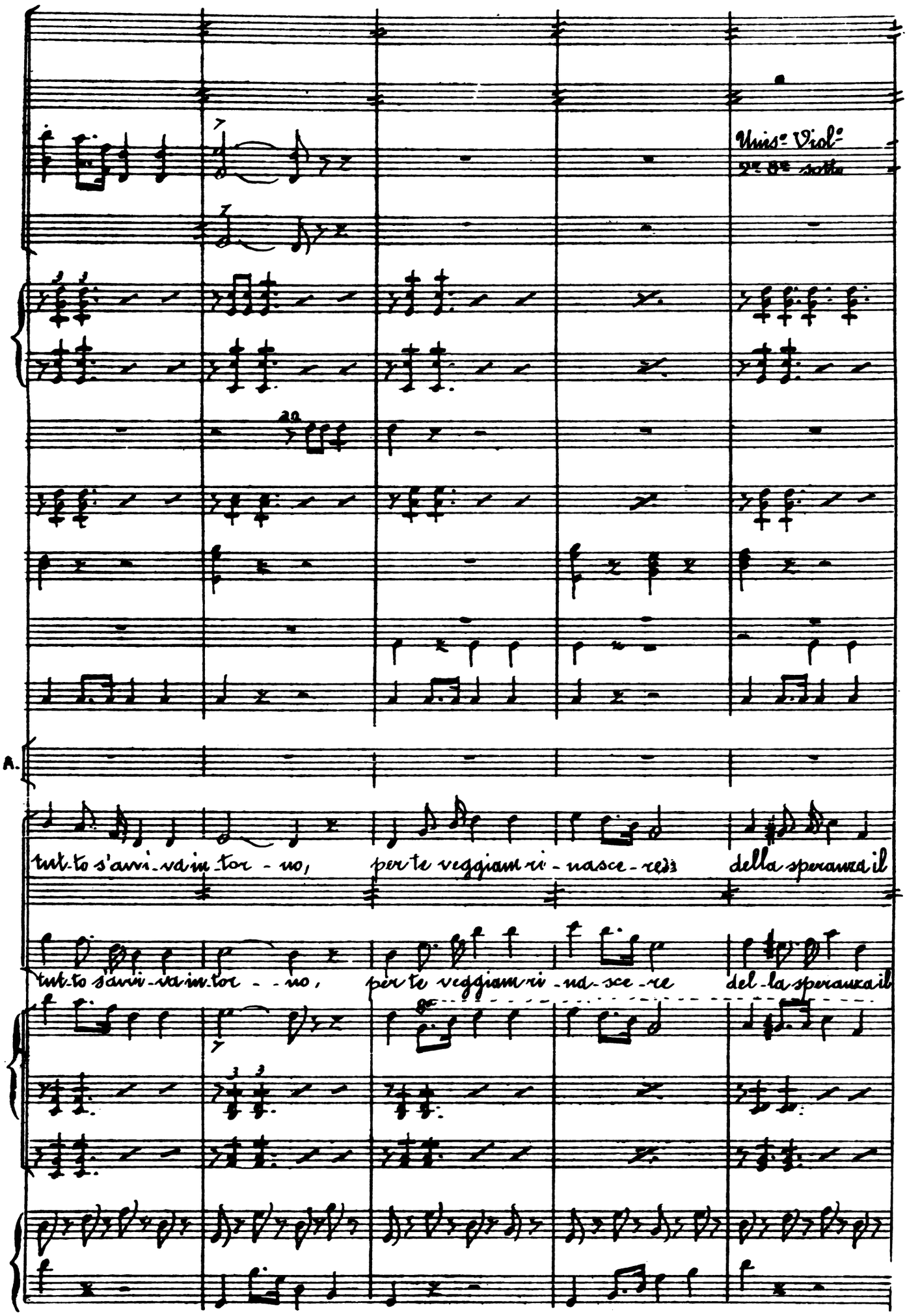
Unis.e Viol.e
1.e 2.e soli
A.
tut-to s'avvi-va in tor - no, per te veggiam ri - nasce - re la speranza il
tut-to s'avvi-va in tor - - no, per te veggiam ri - na-sce - re del - la speranza il

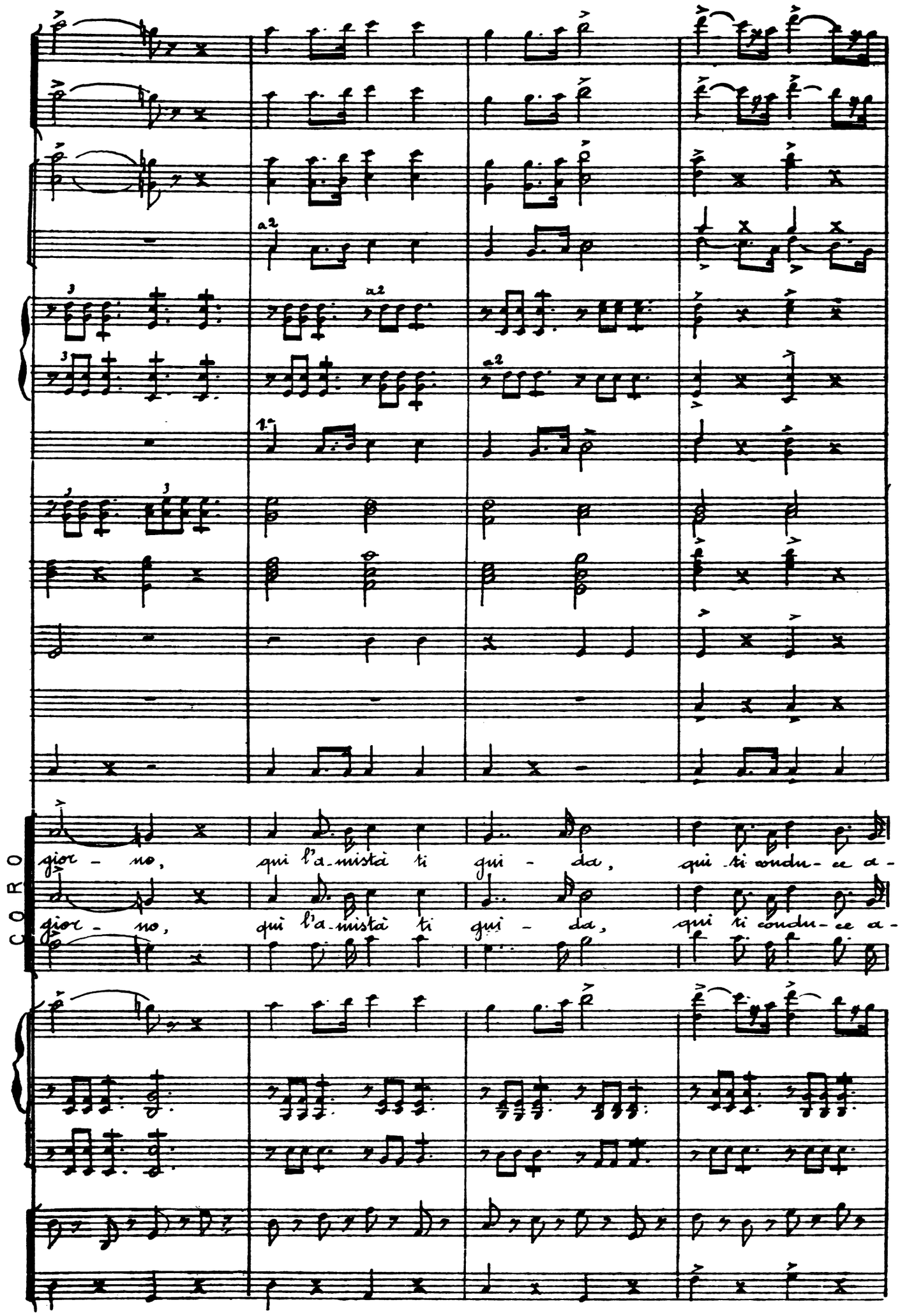
a2
a2
a2
1.°
CORO
gior - no, qui l'a-mistà ti gui - da, qui ti condu- ce a-
gior - no, qui l'a-mistà ti gui - da, qui ti condu- ce a-

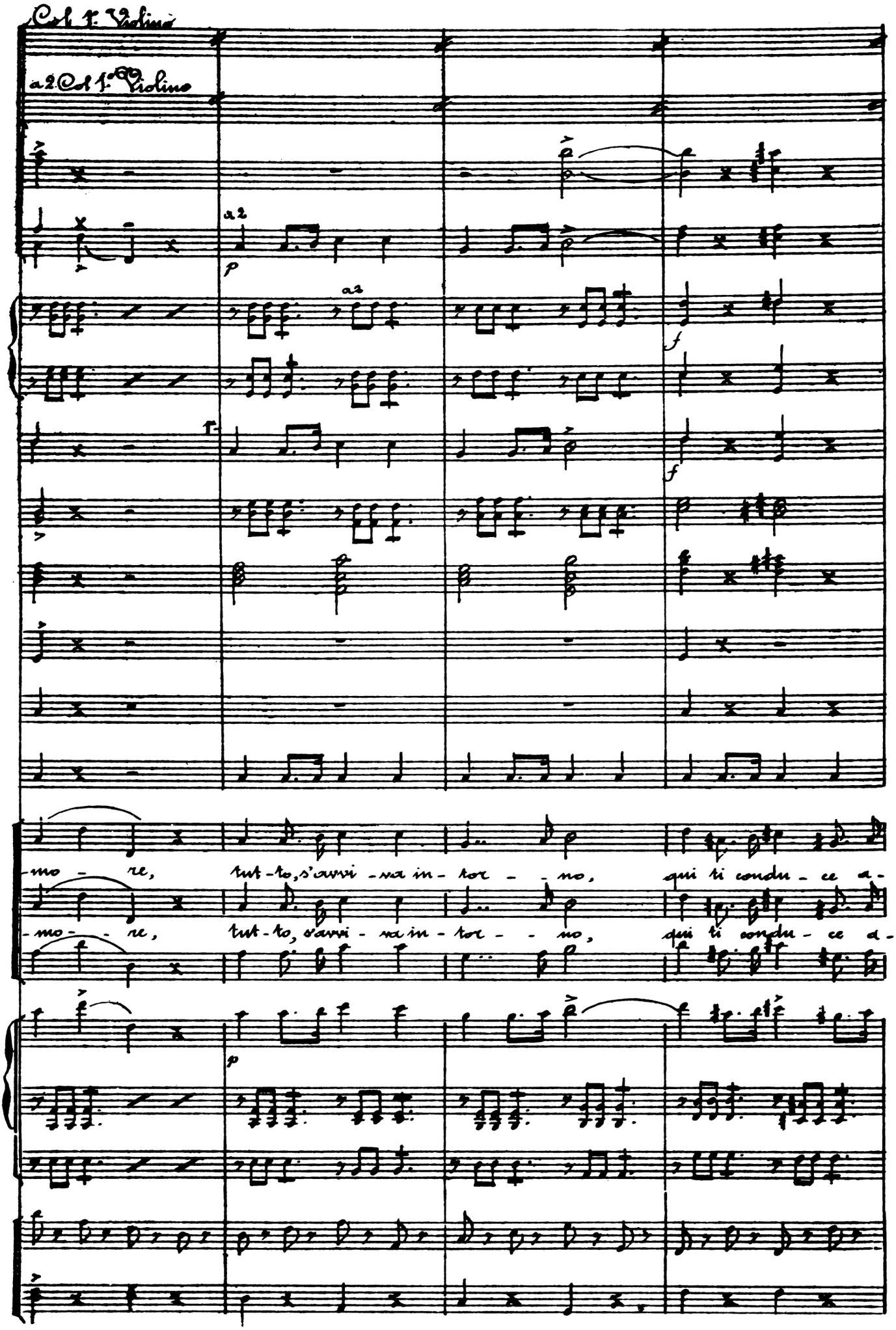
Col 1. Violino
a2 Col 1. Violino
a2
p
a2
f
f
-mo - re, tut-to, s'avvi - va in - tor - - no, qui ti condu - ce a-
-mo - - re, tut-to, s'avvi - va in - tor - - no, qui ti condu - ce a-
p

a 2

a 2

tr

ARTURO con Ten.

mor, A te ne ven-go a-mi-co, fra-tel-lo e di-fen-

SOP. e TEN.

mor, qual a-stro in not-te in-fi-da, qual ri-so nel do-

f

f

f

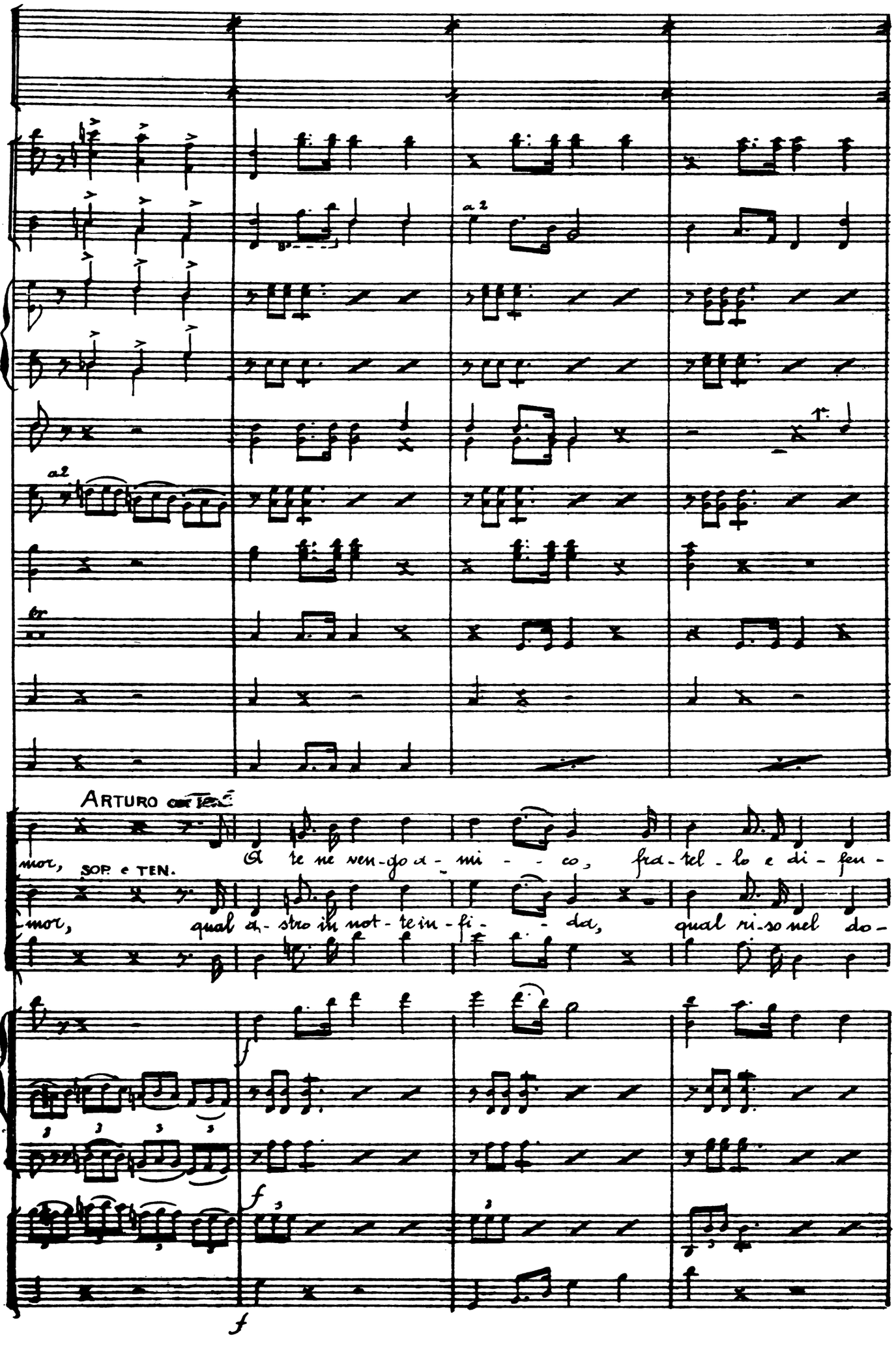

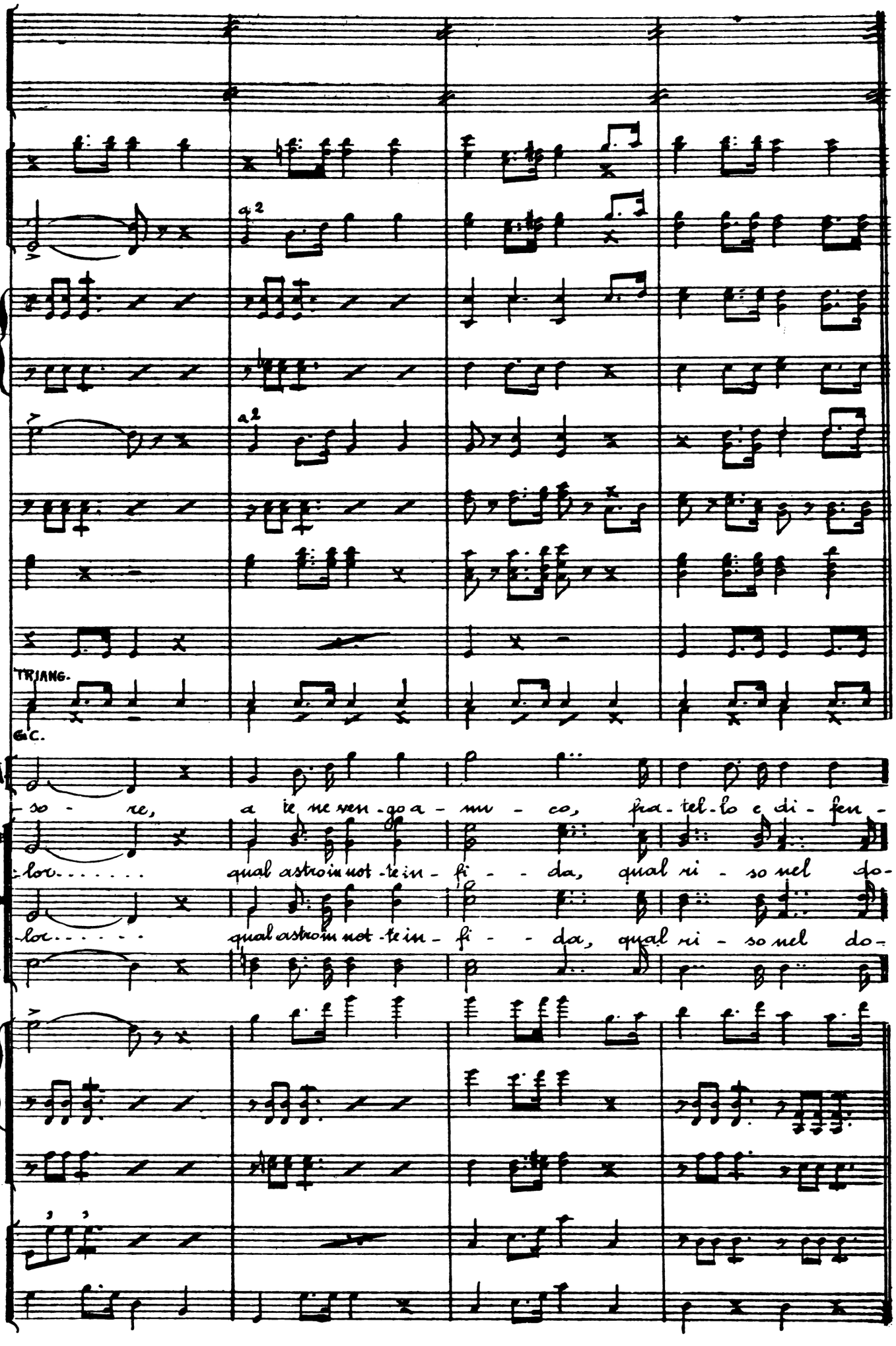
a 2
a 2
TRIANG.
G.C.
A
-so - re, a te ne ven-go a - nu - co, fra-tel-lo e di-fen-
-lor..... qual astro in not-te in-fi - - da, qual ri - so nel do-
-lor..... qual astro in not-te in-fi - - da, qual ri - so nel do-
B.

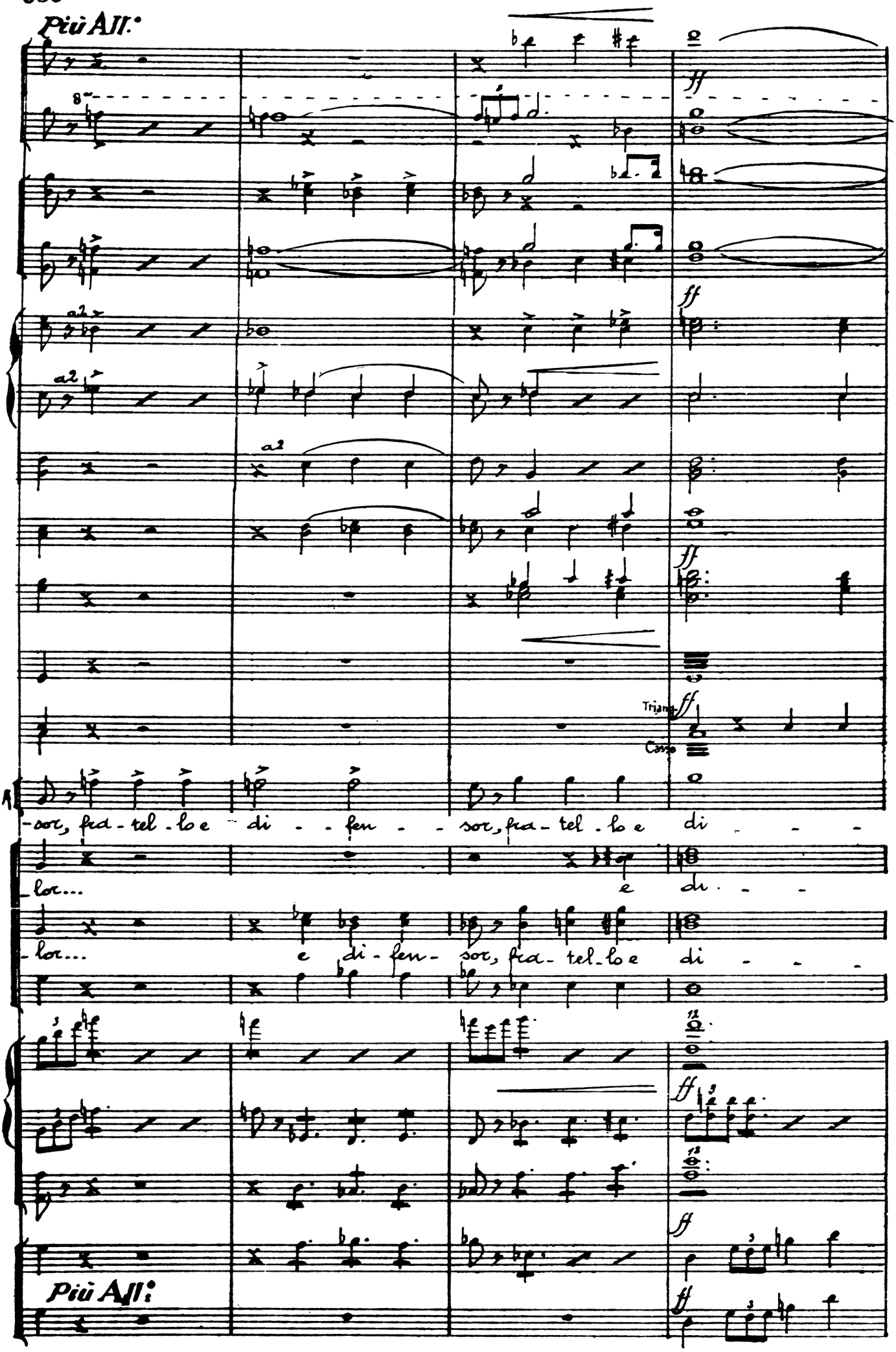
Più All.°
ff
a2
Triang.
Cassa
-sor, fra-tel-lo e di - - fen - - sor, fra-tel-lo e di - - -
-lor... e
-lor... e di-fen-sor, fra-tel-lo e di - - -
Più All.°

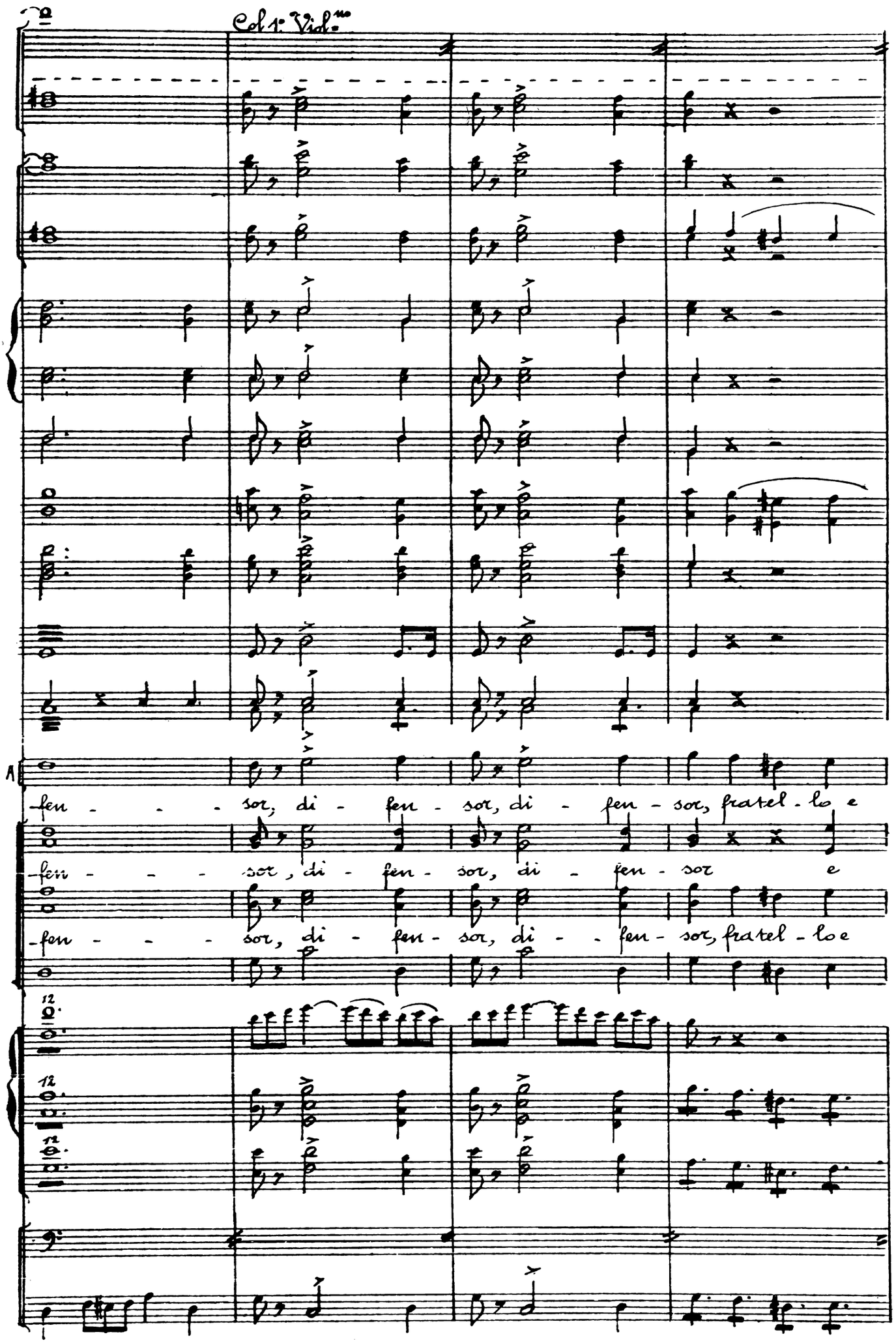
Col 1. Vlni.mo
A
fen - - - sor, di - fen - sor, di - fen - sor, fratel - lo e
fen - - - sor, di - fen - sor, di - fen - sor e
fen - - - sor, di - fen - sor, di - - fen - sor, fratel - lo e

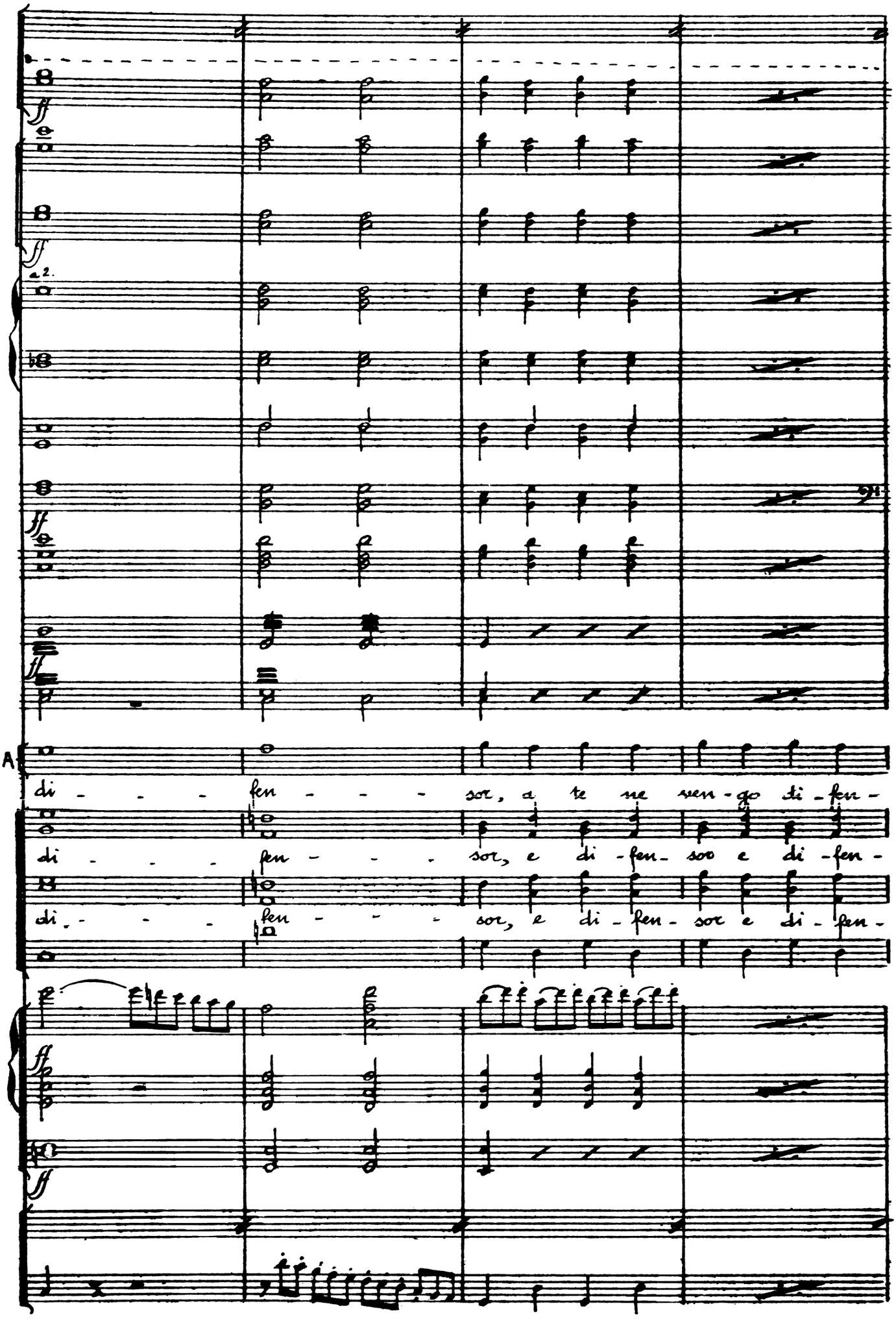
a 2.
A
di - - - fen - - - sor, a te ne ven - go di - fen -
di - - - fen - - - sor, e di - fen - sor e di - fen -
di - - - fen - - - sor, e di - fen - sor e di - fen -

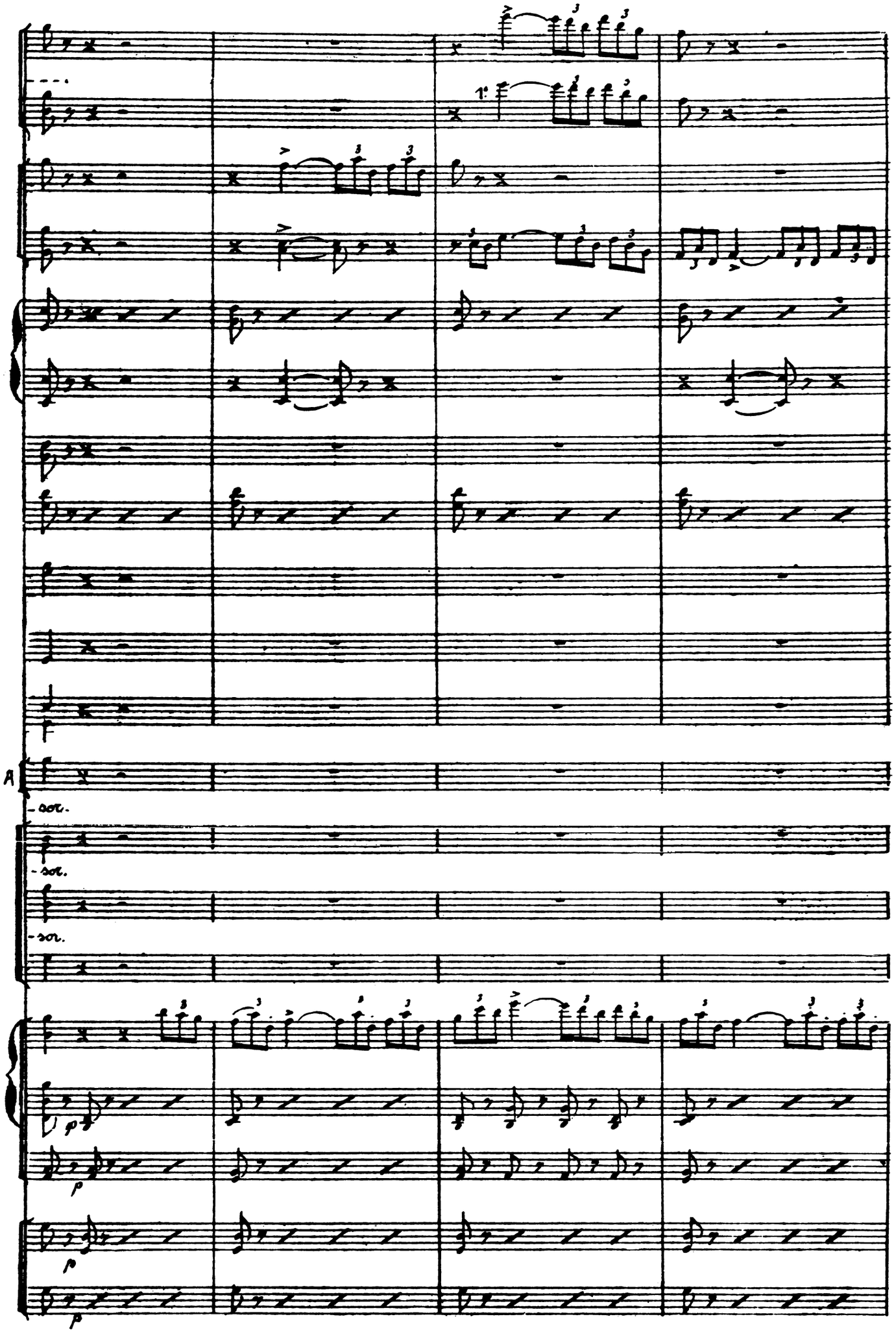
A
- cor.
- cor.
- cor.
p
p
p

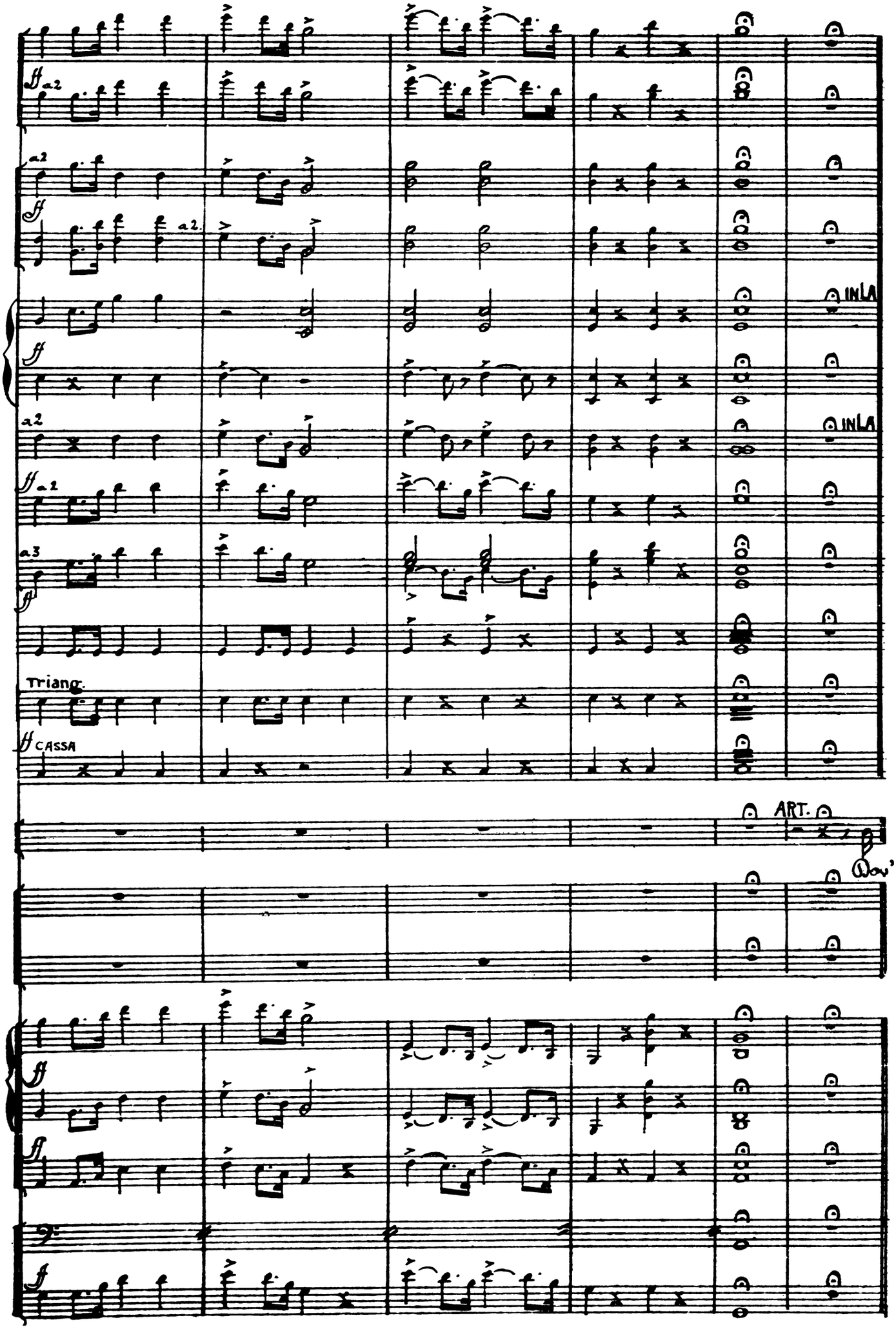
ff a2
a2
ff a2
INLA
ff
a2
INLA
ff a2
a3
ff
Triang.
ff CASSA
ART.
Dov'
ff
ff
ff

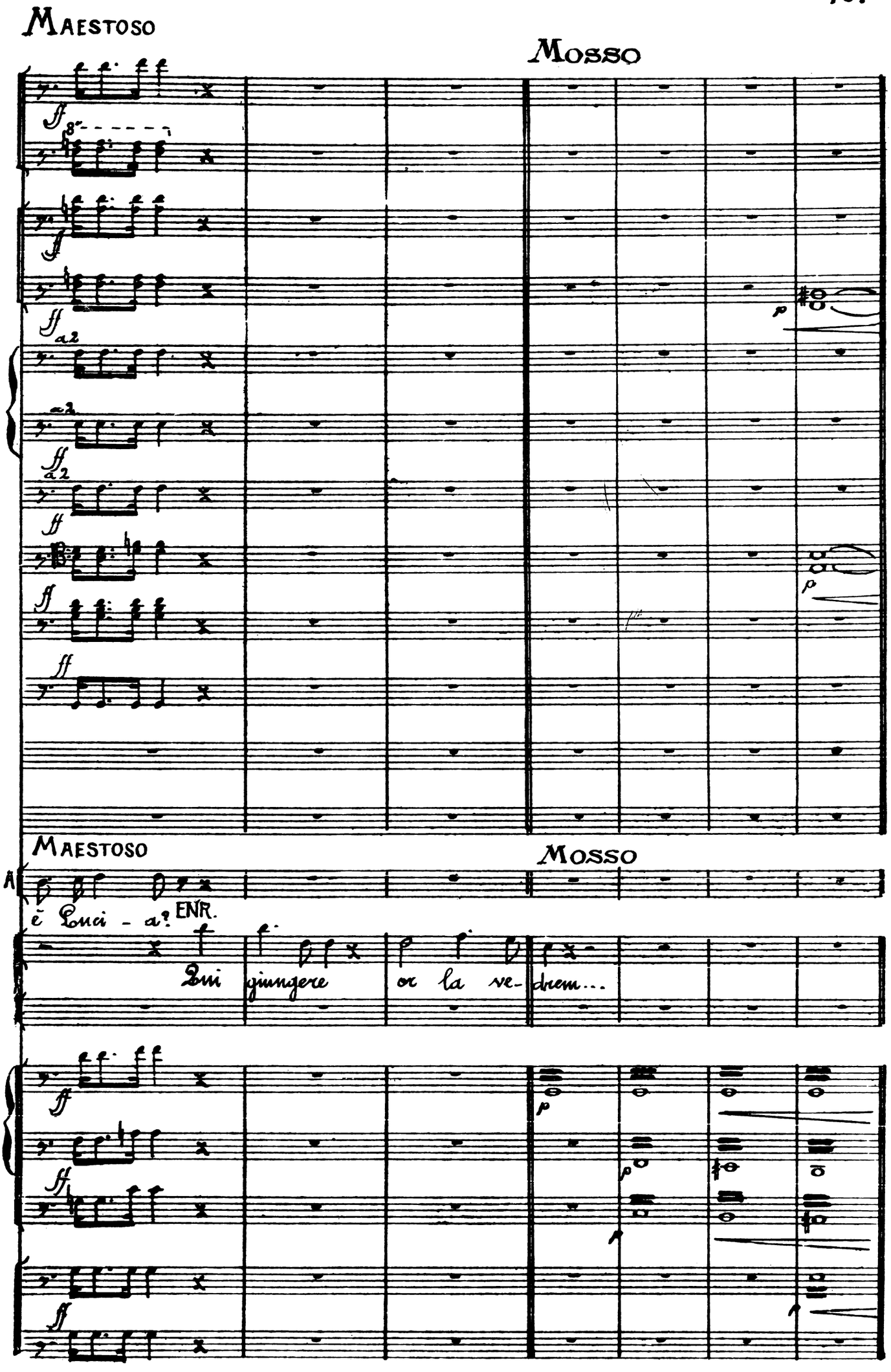
Maestoso
Mosso
Maestoso
Mosso
A
è Luci - a? ENR.
Lui giungere or la ve- drem...

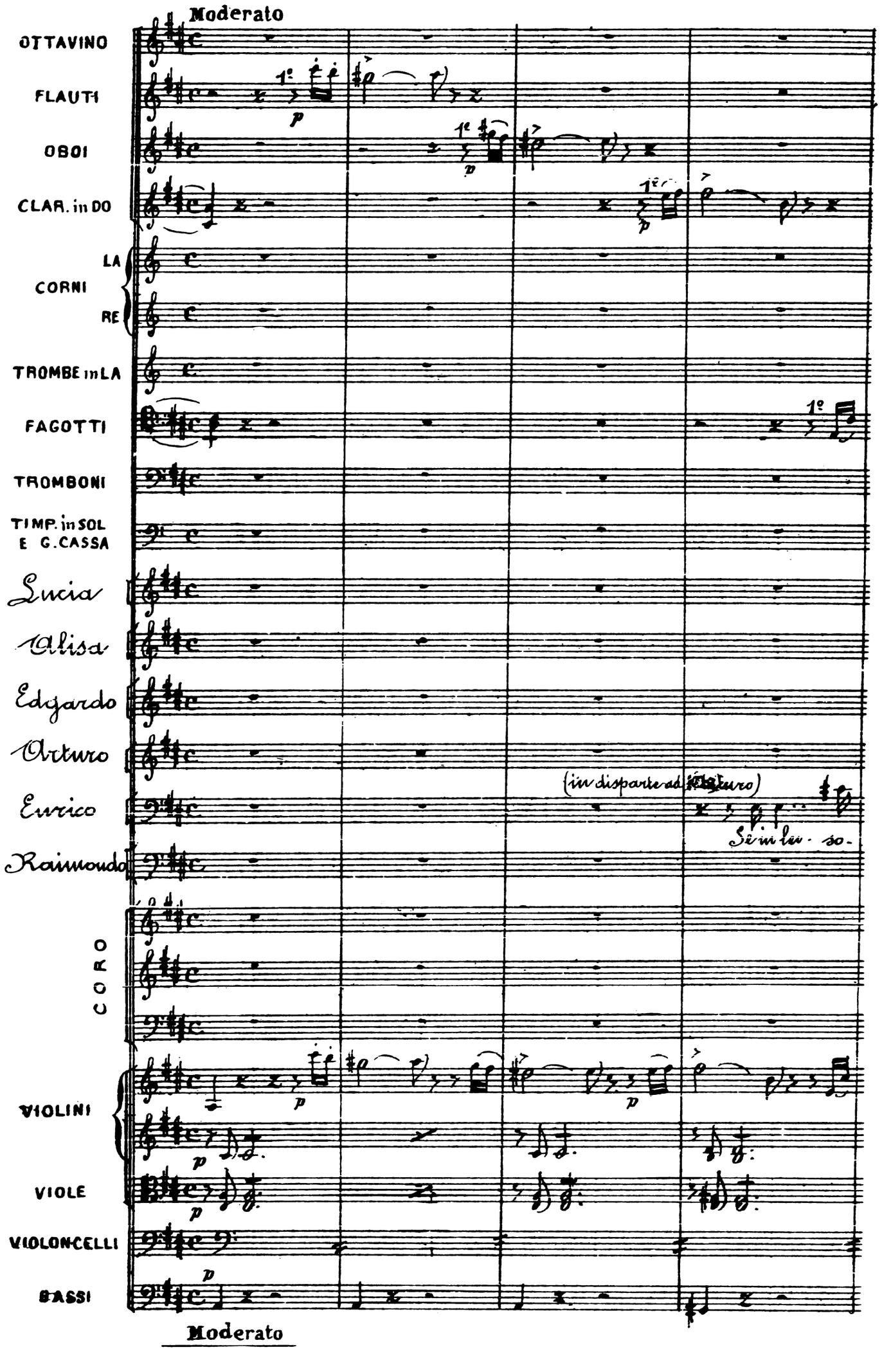
Moderato
OTTAVINO
FLAUTI
OBOI
CLAR. in DO
CORNI
LA
RE
TROMBE in LA
FAGOTTI
TROMBONI
TIMP. in SOL
E G.CASSA
Lucia
Alisa
Edgardo
Arturo
Enrico
Raimondo
CORO
VIOLINI
VIOLE
VIOLONCELLI
BASSI
(in disparte ad Arturo)
Moderato

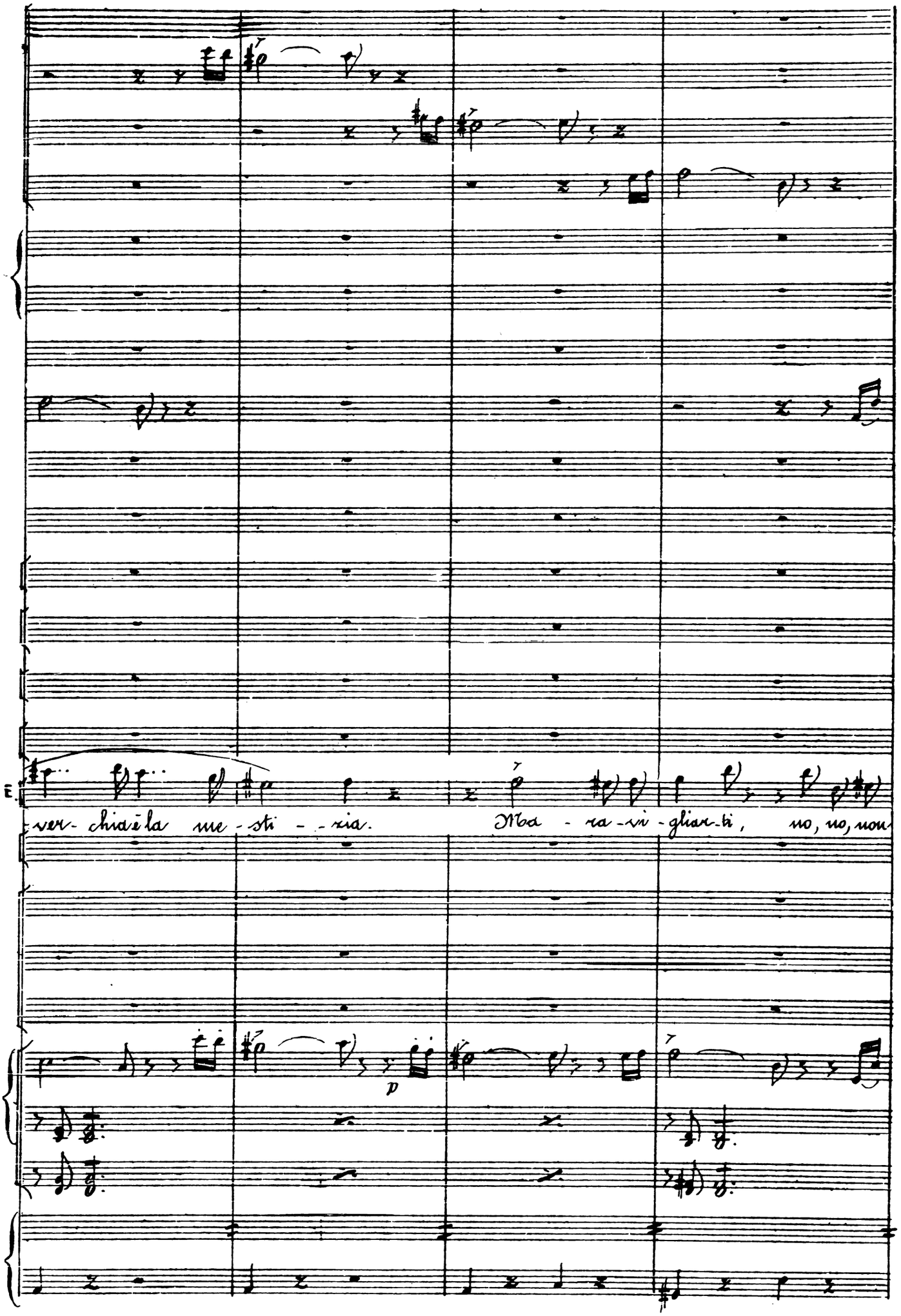
E.
ver- chia è la me - sti - - zia. Ma - ra - vi - gliar - ti, no, no, non
p

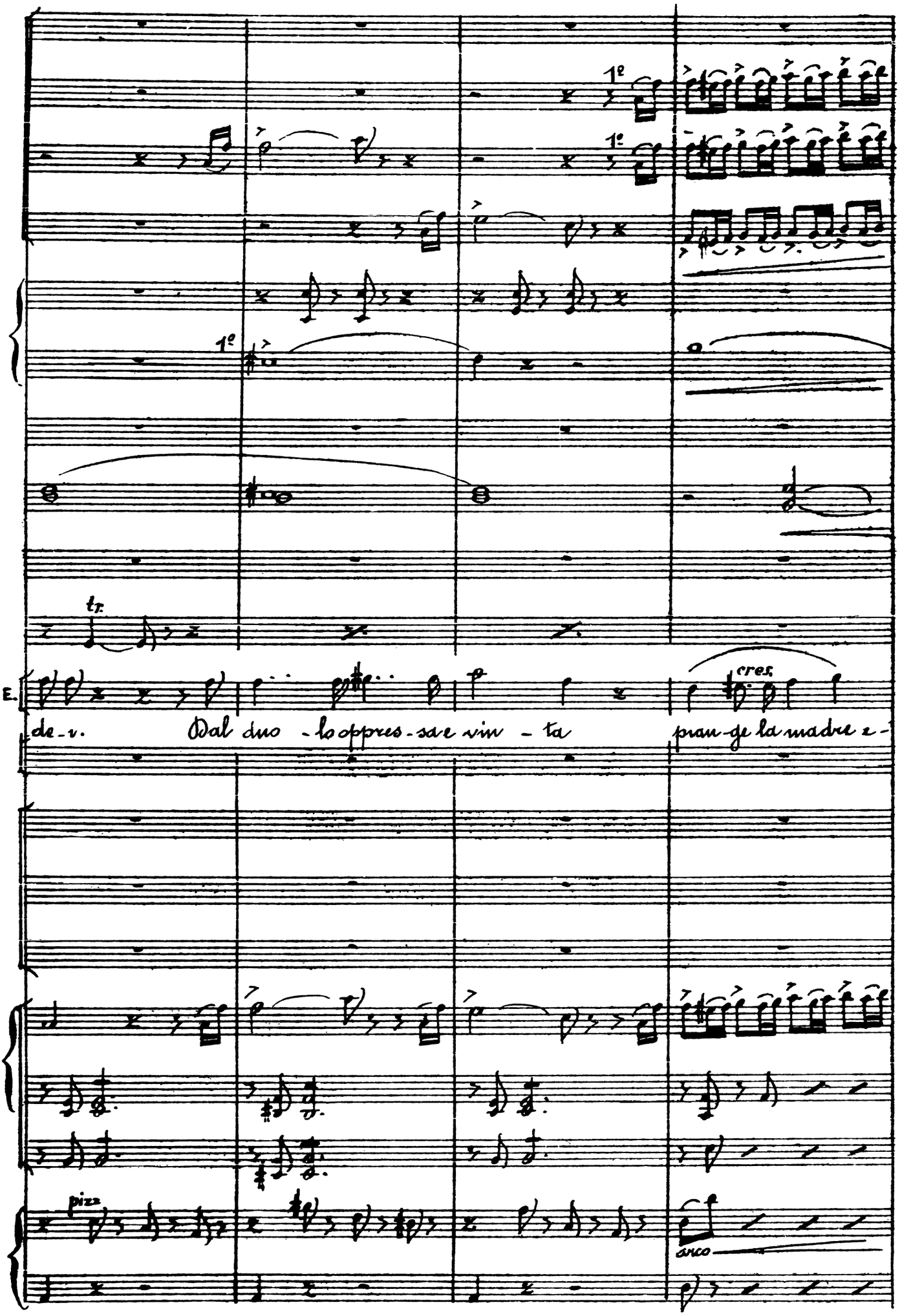
1º
1º
1º
tr.
E.
cres.
de - v. Dal duo - lo oppres - sa e viv - ta pian - ge la madre e -
pizz
arco

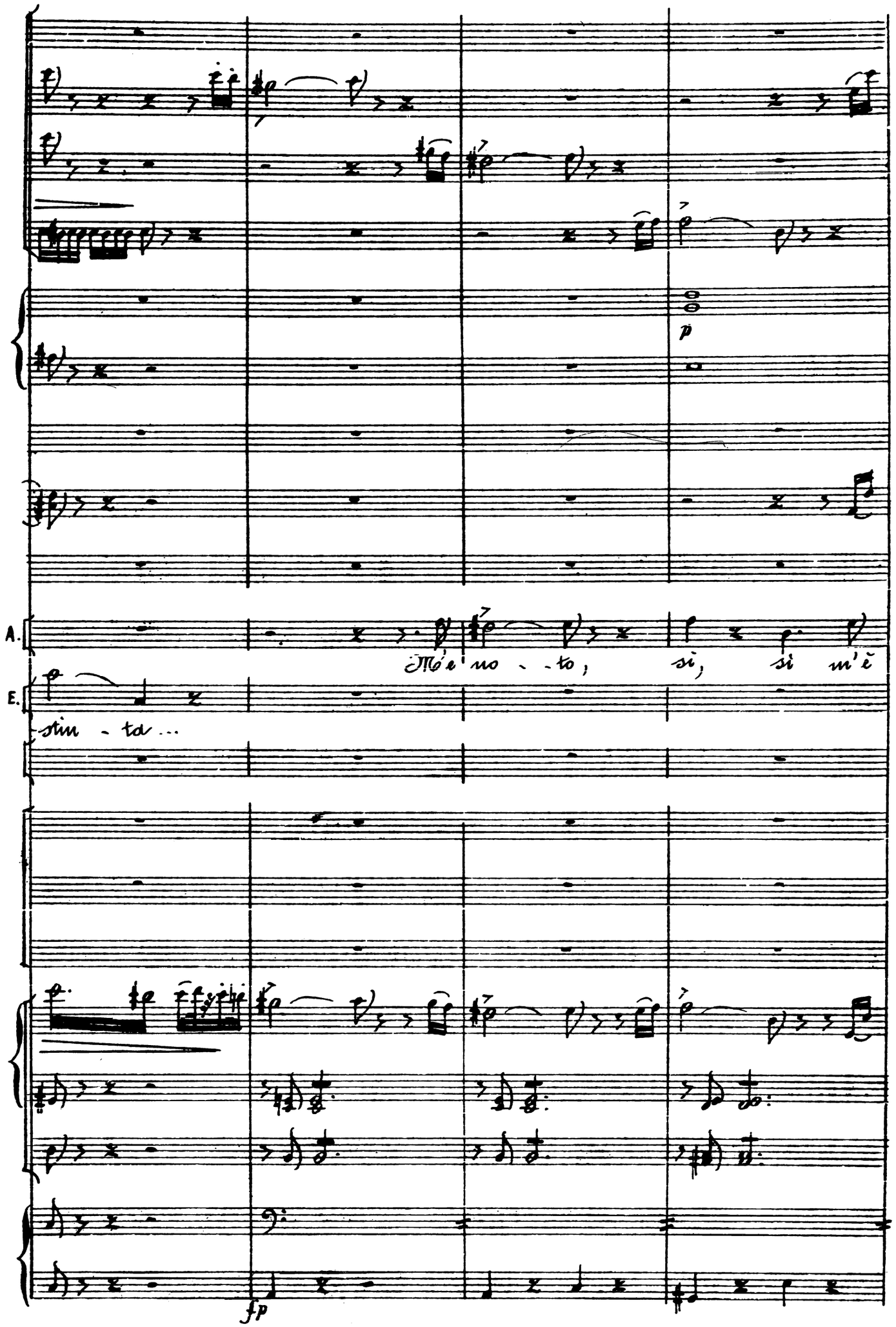
A.
E.
M'e no - to, sì, sì m'è
stin - ta...
p
fp

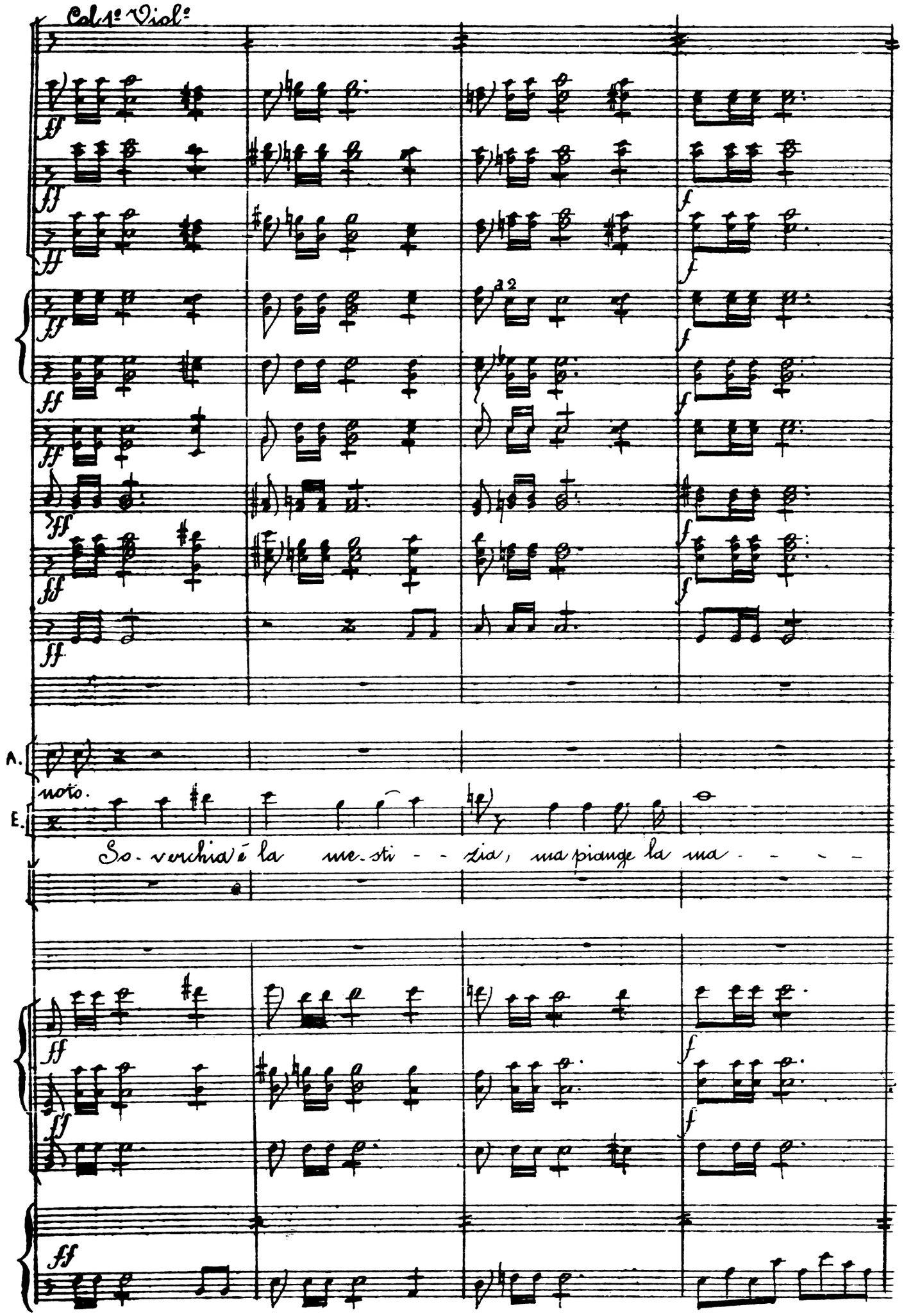
Col 1º Violº
a 2
A.
noto.
E.
So-verchia è la me-sti - - zia, ma piange la ma - - - -

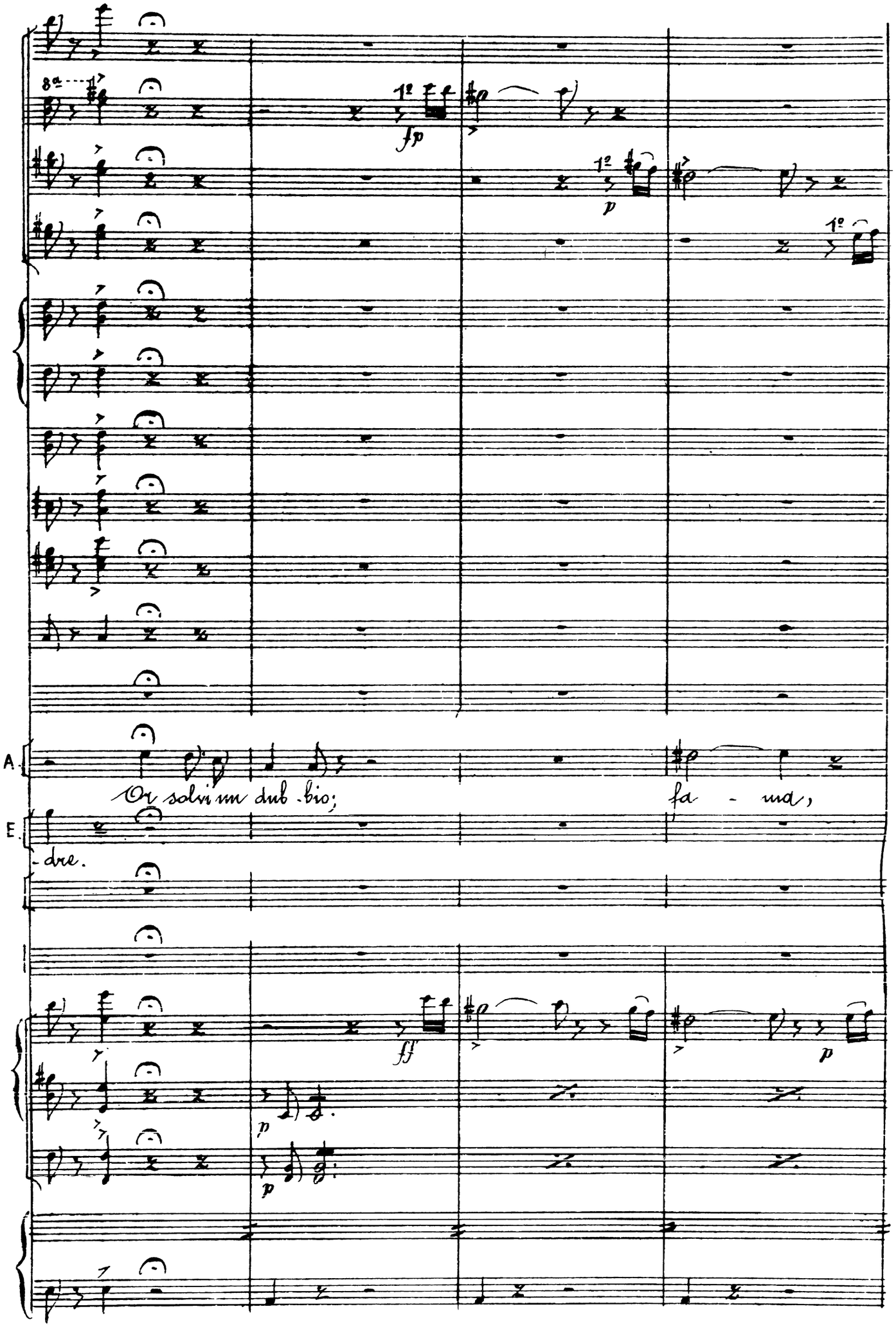
8a
1º
fp
p
A.
Or solvi un dub-bio;
fa - ma,
E.
-dre.
ff
p

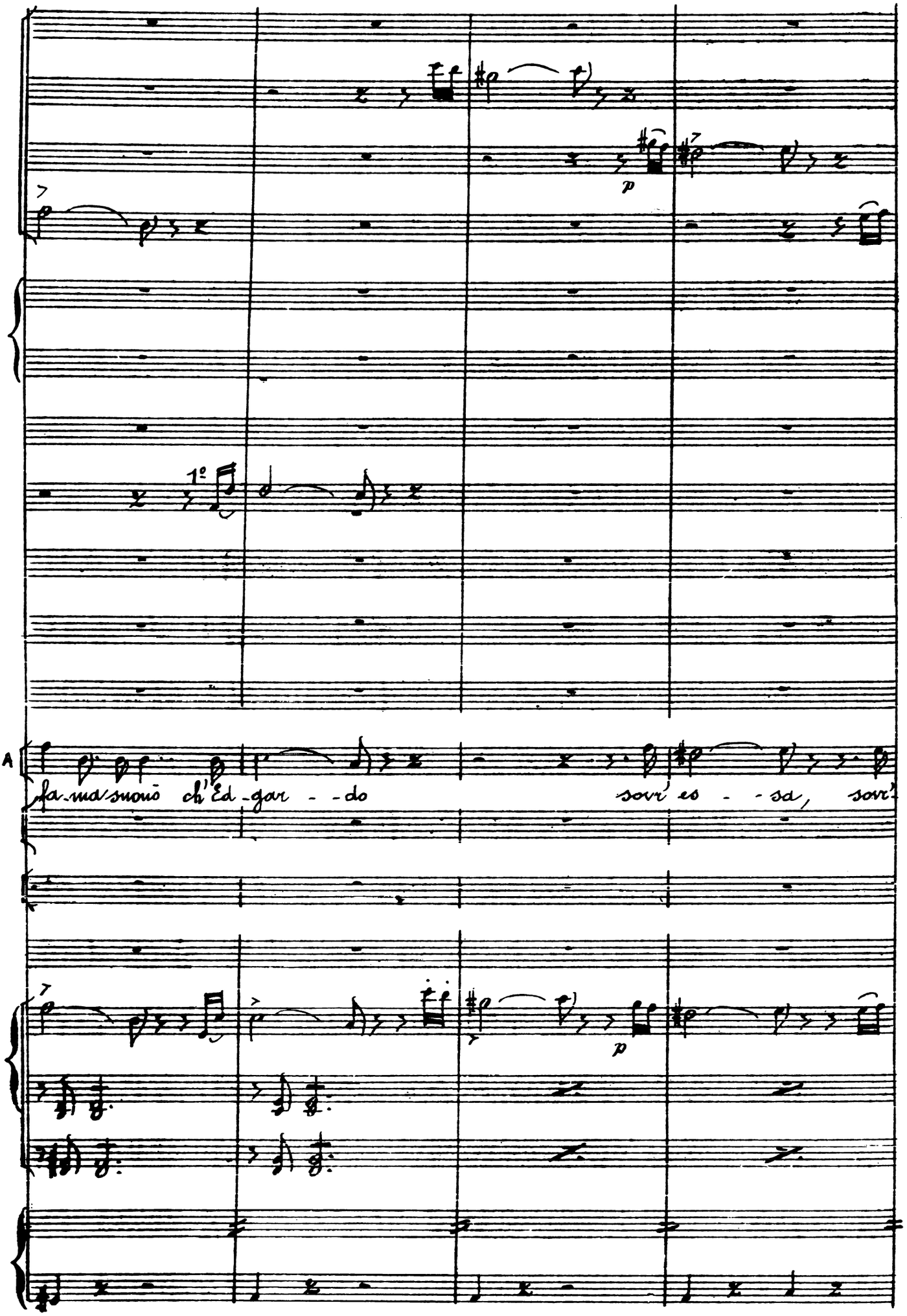
1º
A
fa-ma suonò ch'Ed-gar - - do sovr' es - - sa, sovr'

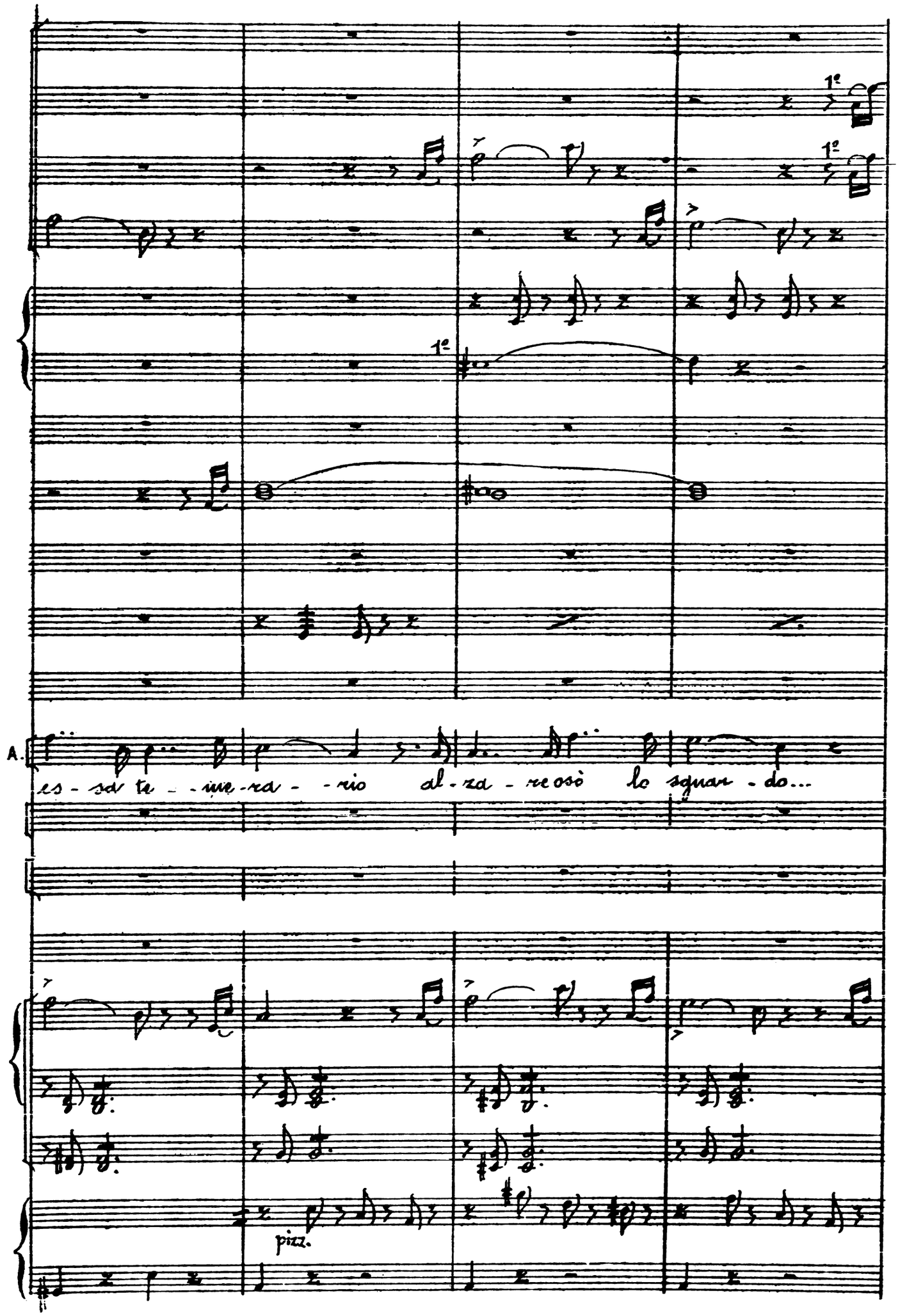
1°
1°
1°
A.
es - sa te - ne - ra - rio al - za - re osò lo sguar - do...
pizz.

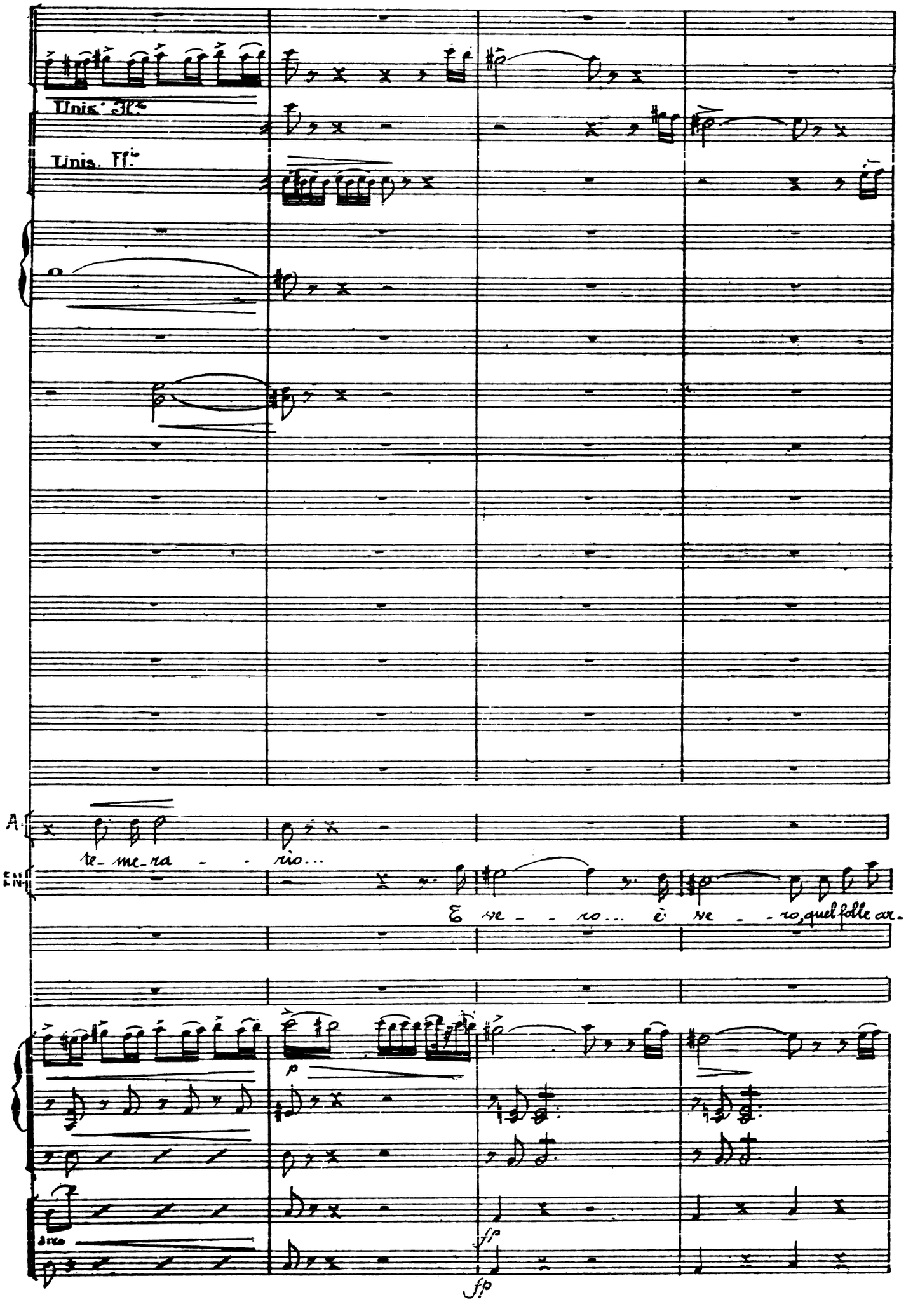
Unis. Fl.
Unis. Fl.
A
te_me_ra - - rio...
E ve - - ro... è ve - - ro, quel folle ar-
p
fp
fp

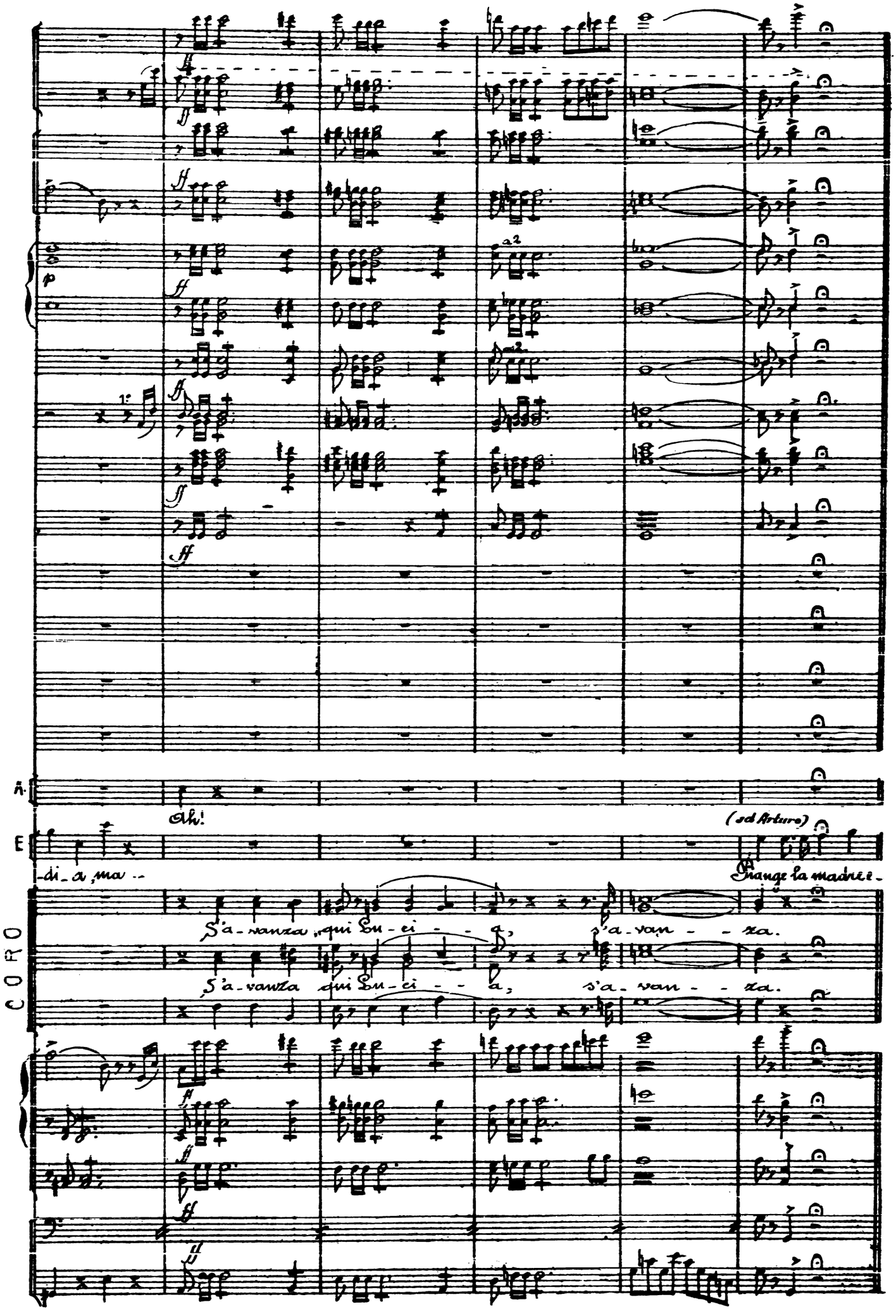
A.
Oh!
(ad Arturo)
E
-di - a, ma -
Piange la madre -
CORO
S'a - vanza, qui Su - ci - - a, s'a - van - - za.
S'a - vanza qui Su - ci - - a, s'a - van - - za.

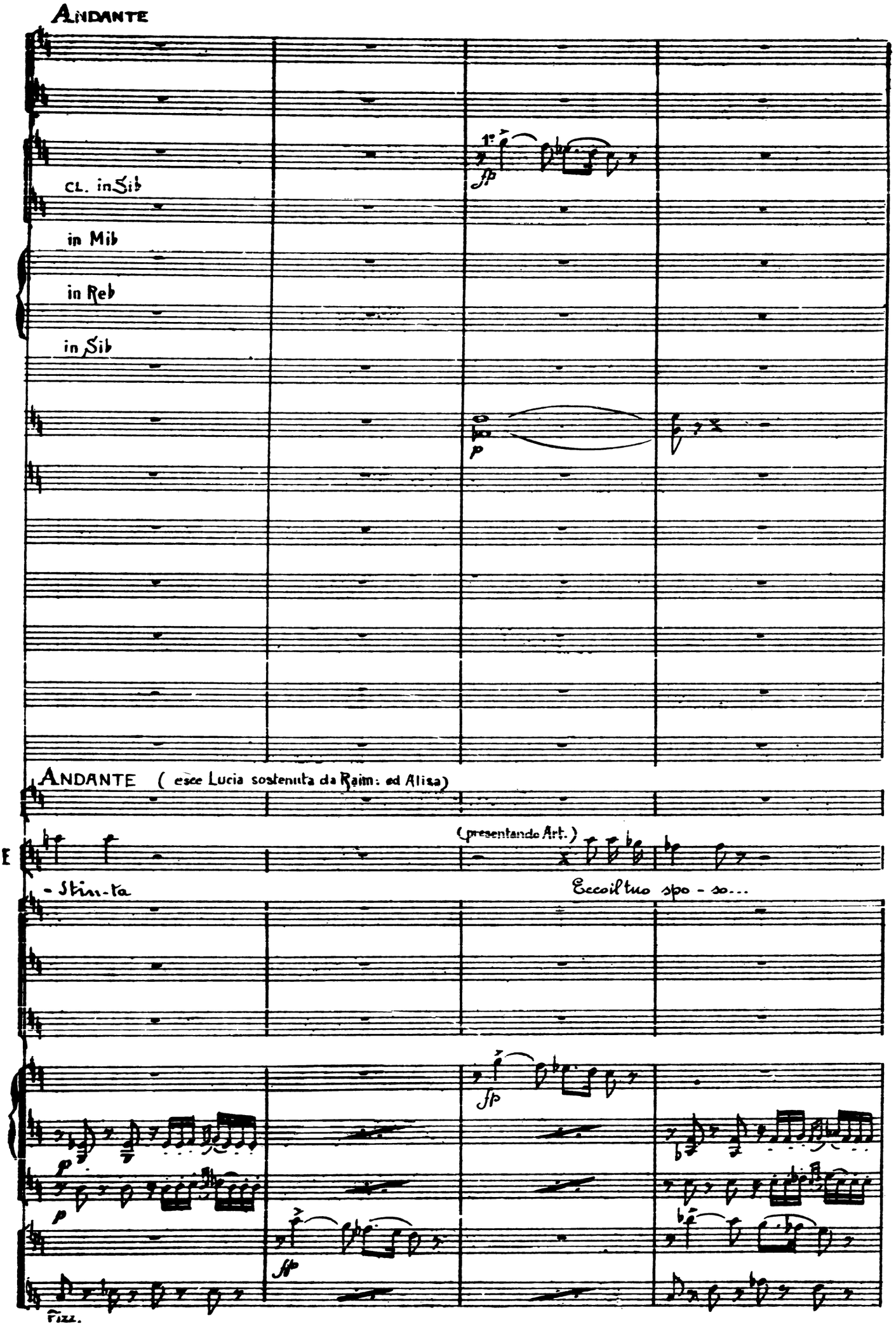
ANDANTE
CL. in Sib
in Mib
in Reb
in Sib
ANDANTE (esce Lucia sostenuta da Raim: ed Alisa)
(presentando Art.)
- stin-ta
Eccoil tuo spo - so...
Fizz.

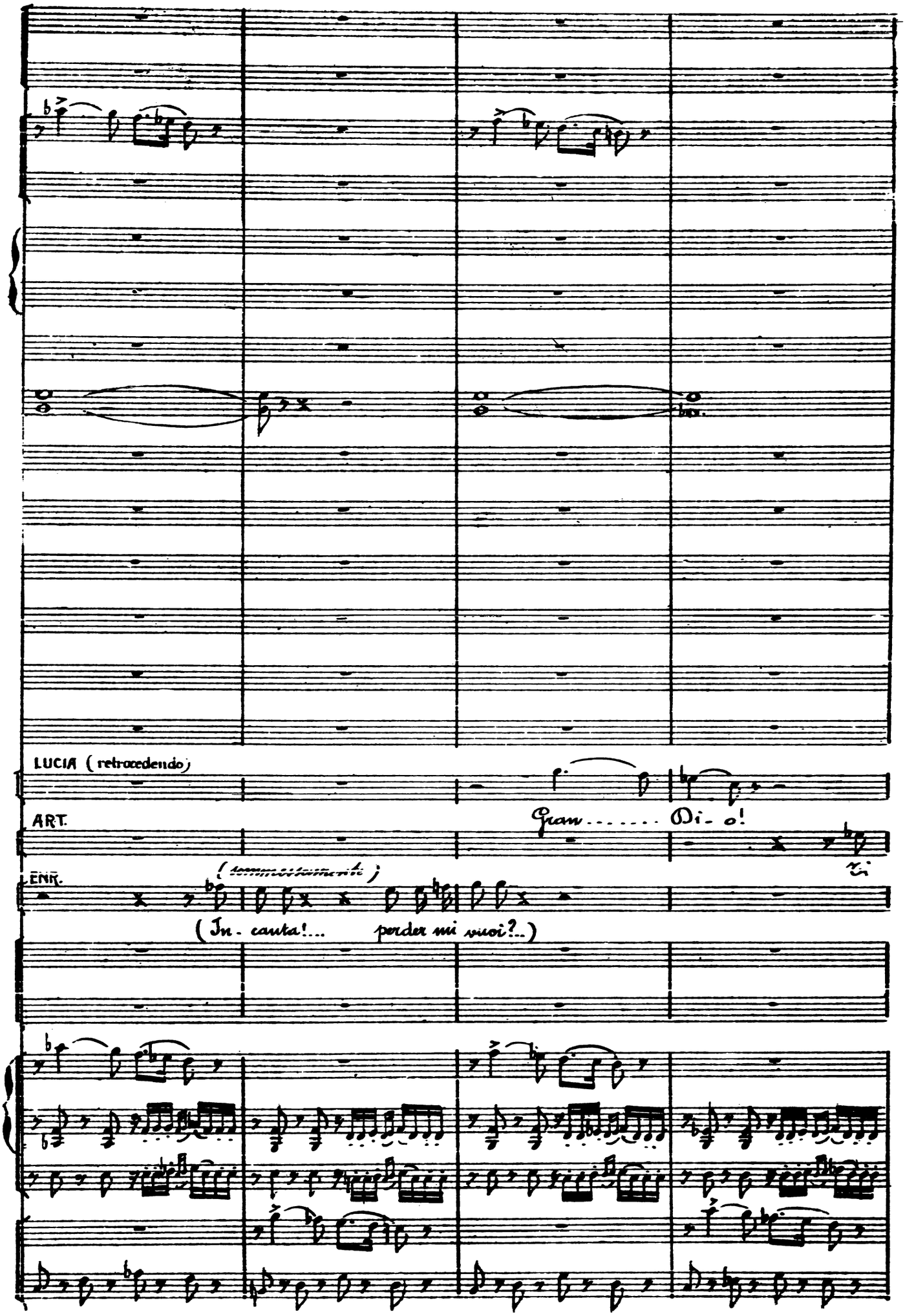
LUCIA (retrocedendo)
Gran..... Di-o!
ART.
ENR.
(sommessamente)
(In-cauta!... perder mi vuoi?...)

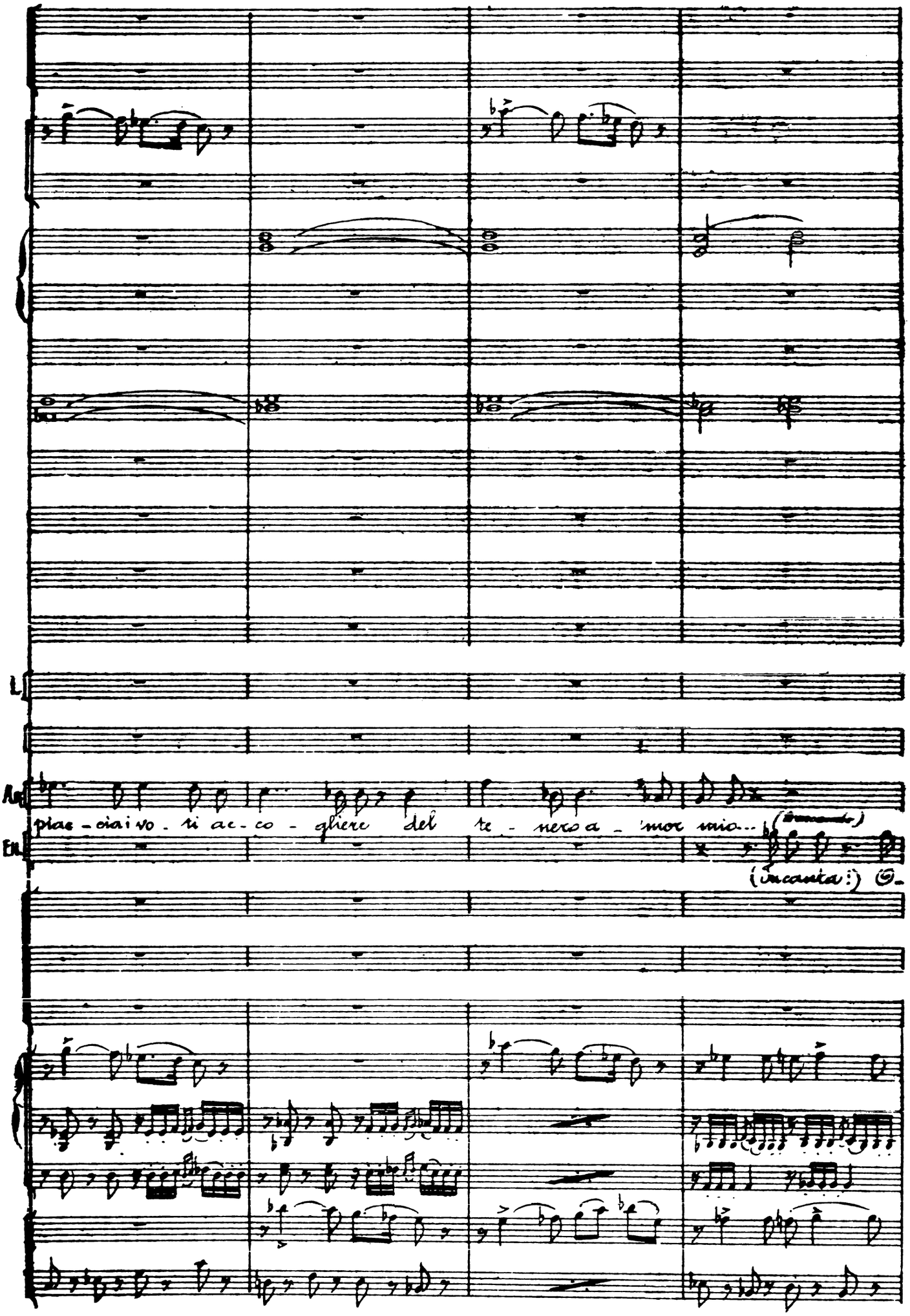
L
Ar
piac - ciai vo - ti ac - co - gliere del te - nero a - mor mio...
(incanta:)

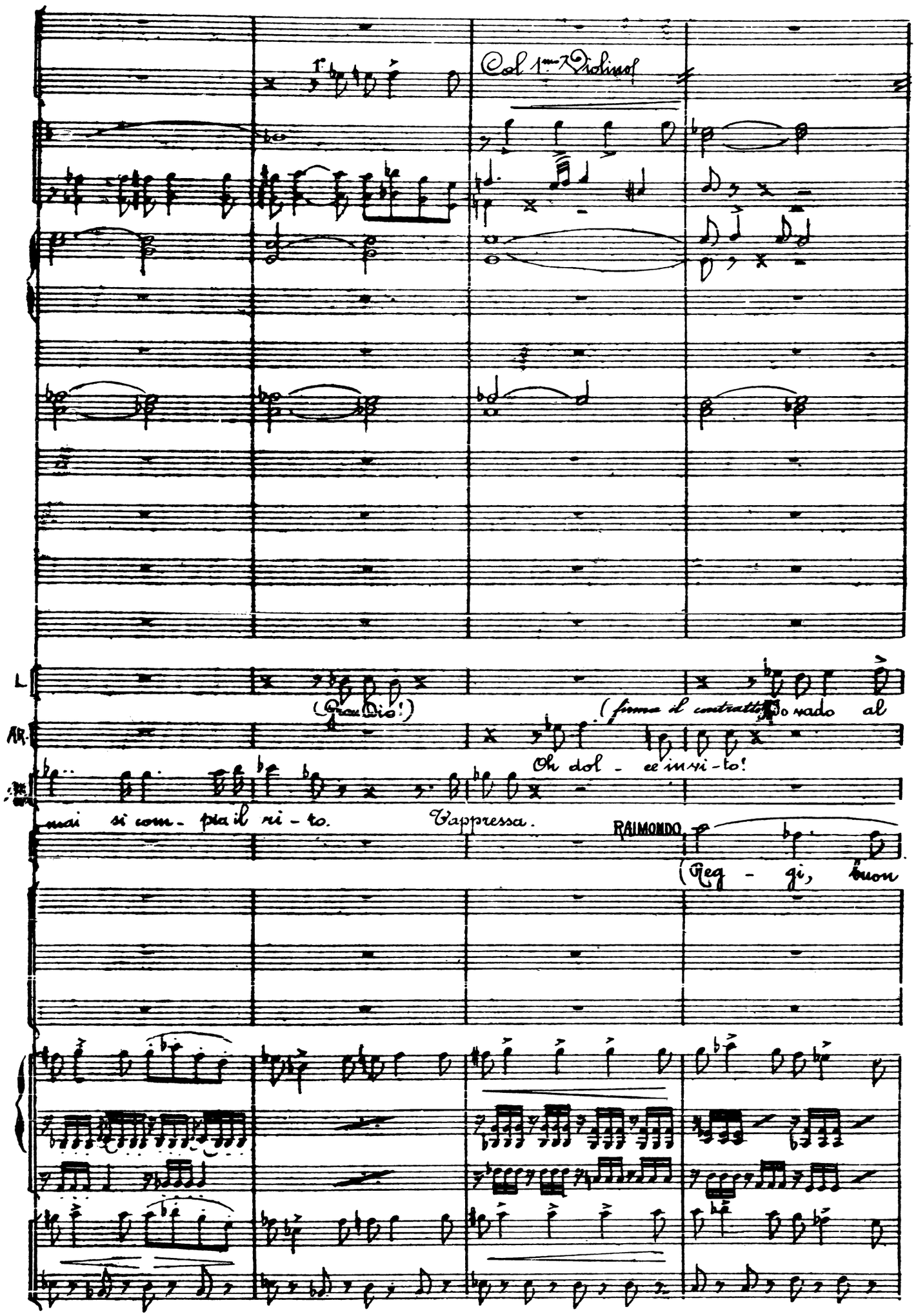
Col 1mo Violino
(Gran Dio!)
(forma il contratto) Io vado al
Oh dol - ce in vi - to!
mai si com - pia il ri - to.
Tappressa.
RAIMONDO
(Reg - gi, buon

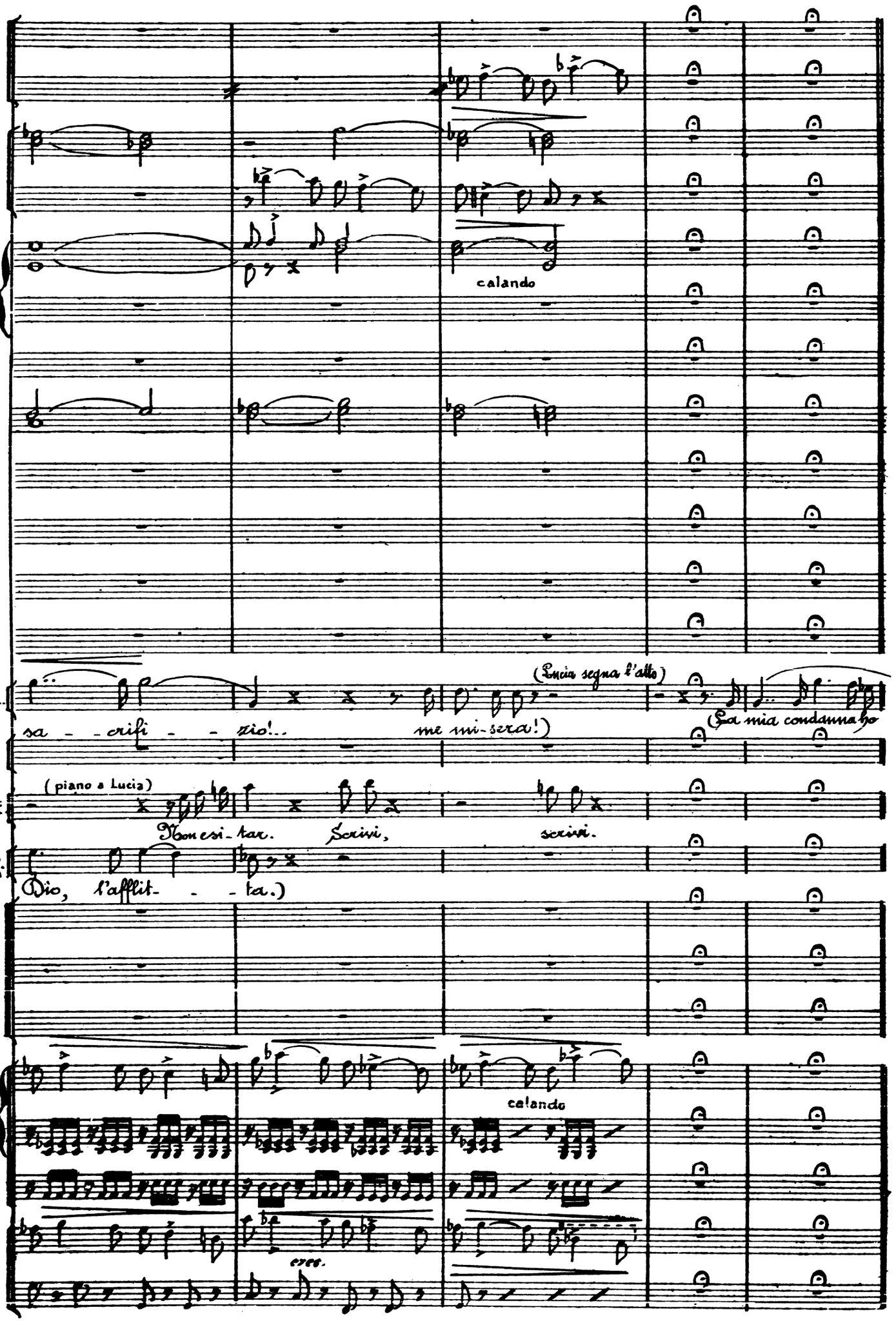
calando
(Lucia segna l'atto)
L. sa - crifi - - zio!..
me mi-sera!)
(La mia condanna ho
(piano a Lucia)
E. Non esi-tar. Scrivi, scrivi.
R. Dio, l'afflit- - - ta.)
calando
cres.

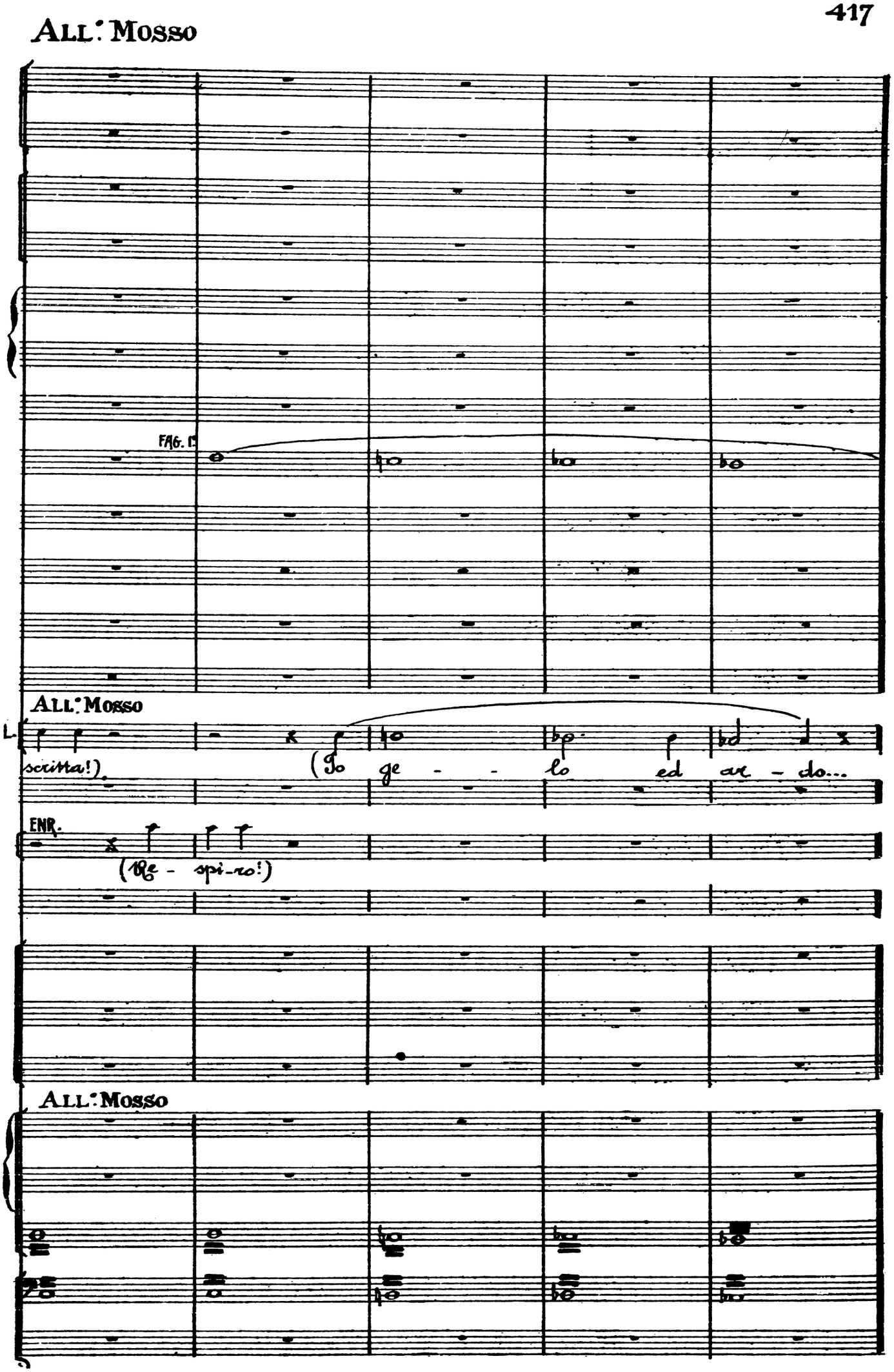
All.° Mosso
Fag. I°
All.° Mosso
L.
scritta!)
(Io ge - - lo ed ar - do...
Enr.
(Re - spi-ro!)
All.° Mosso

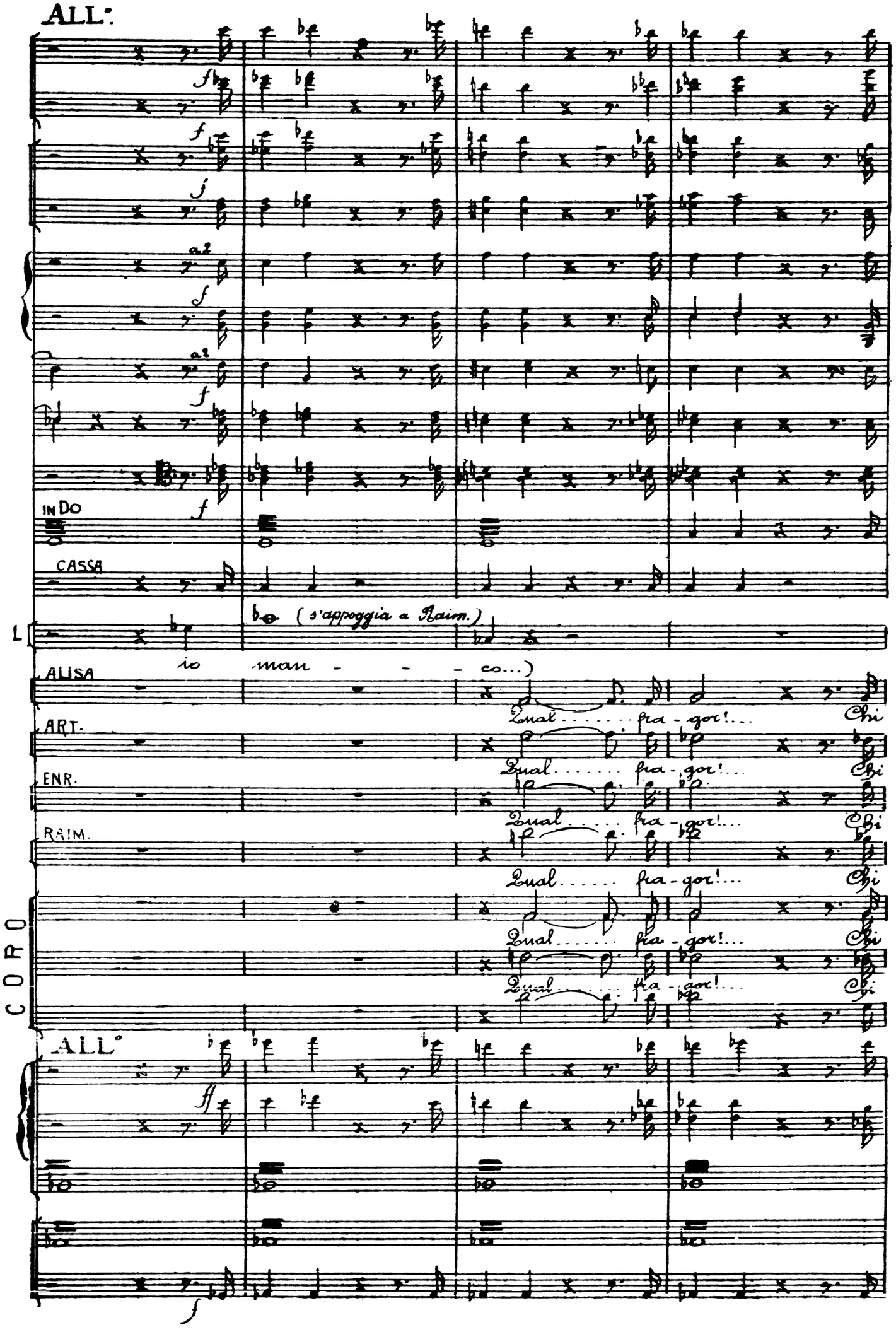
ALL°
IN DO
CASSA
L
(s'appoggia a Raim.)
io man - - - co...)
ALISA
ART.
ENR.
RAIM.
CORO
Qual..... fra-gor!... Chi
ALL°

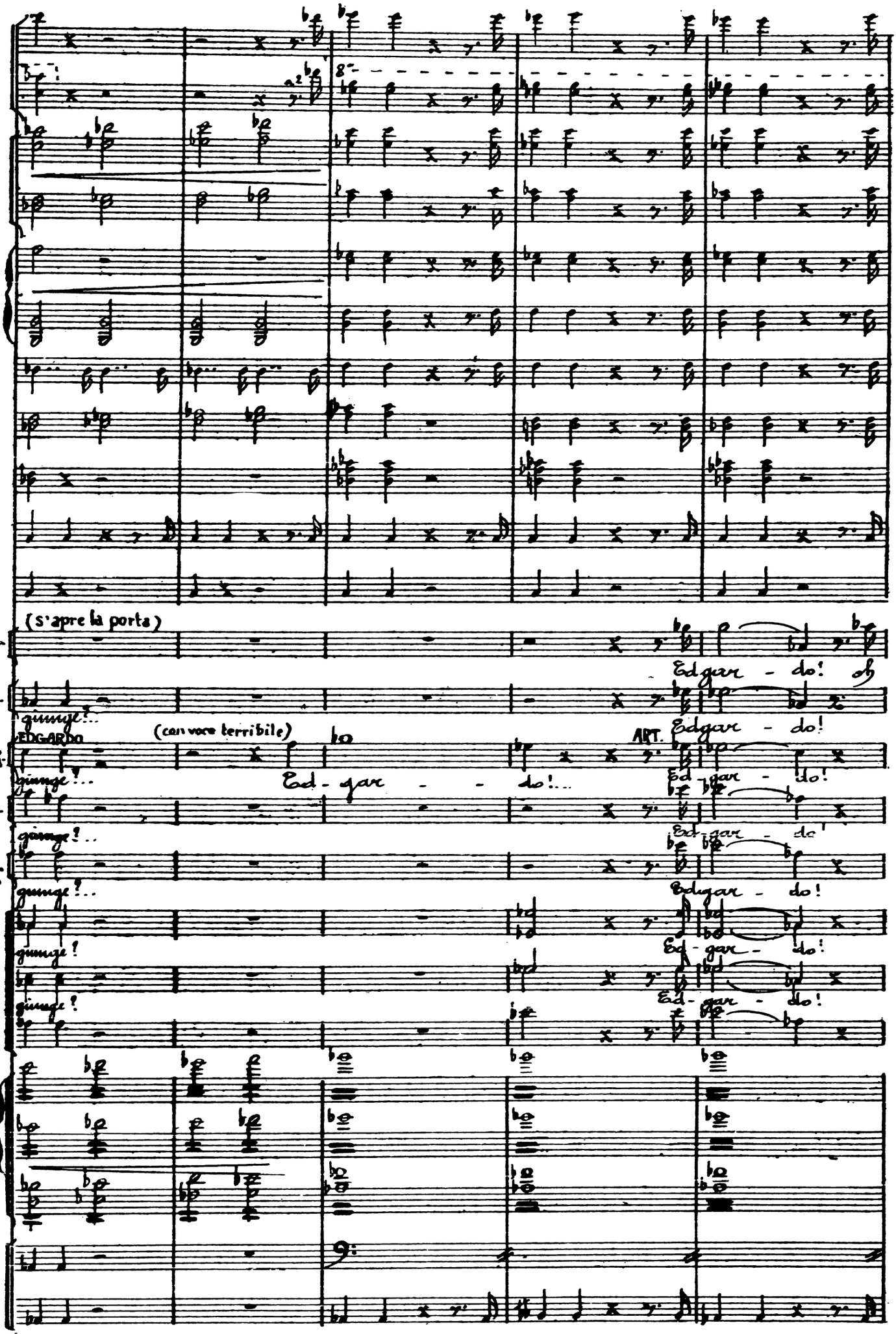
(s'apre la porta)
L.
Edgar - do! oh
A.
giunge!...
EDGARDO
(con voce terribile)
AR.
Edgar - do!
giunge!...
Ed - gar - - do!...
ART.
Edgar - do!
E.
giunge!...
Ed - gar - do!
R.
giunge!...
Edgar - do!
giunge!
Ed - gar - do!
giunge!
Ed - gar - do!

diminuendo p pp

ff

ff p pp

ff p pp

ff diminuendo p pp

ff

ff

diminuendo p pp

(cade tramortita) (lo scompiglio è universa

L. ful - - mi - ne!

Al. Oh ter - ror! Ed - - gardo!..

Ar. Oh ter - ror!

E. Oh ter - ror!

R. Oh ter - ror! Oh ter - ror!

Oh ter - ror! Ed - - gardo!..

Oh ter - ror! pp Oh ter - ror!

ff diminuendo p pp

ff

ff diminuendo p pp

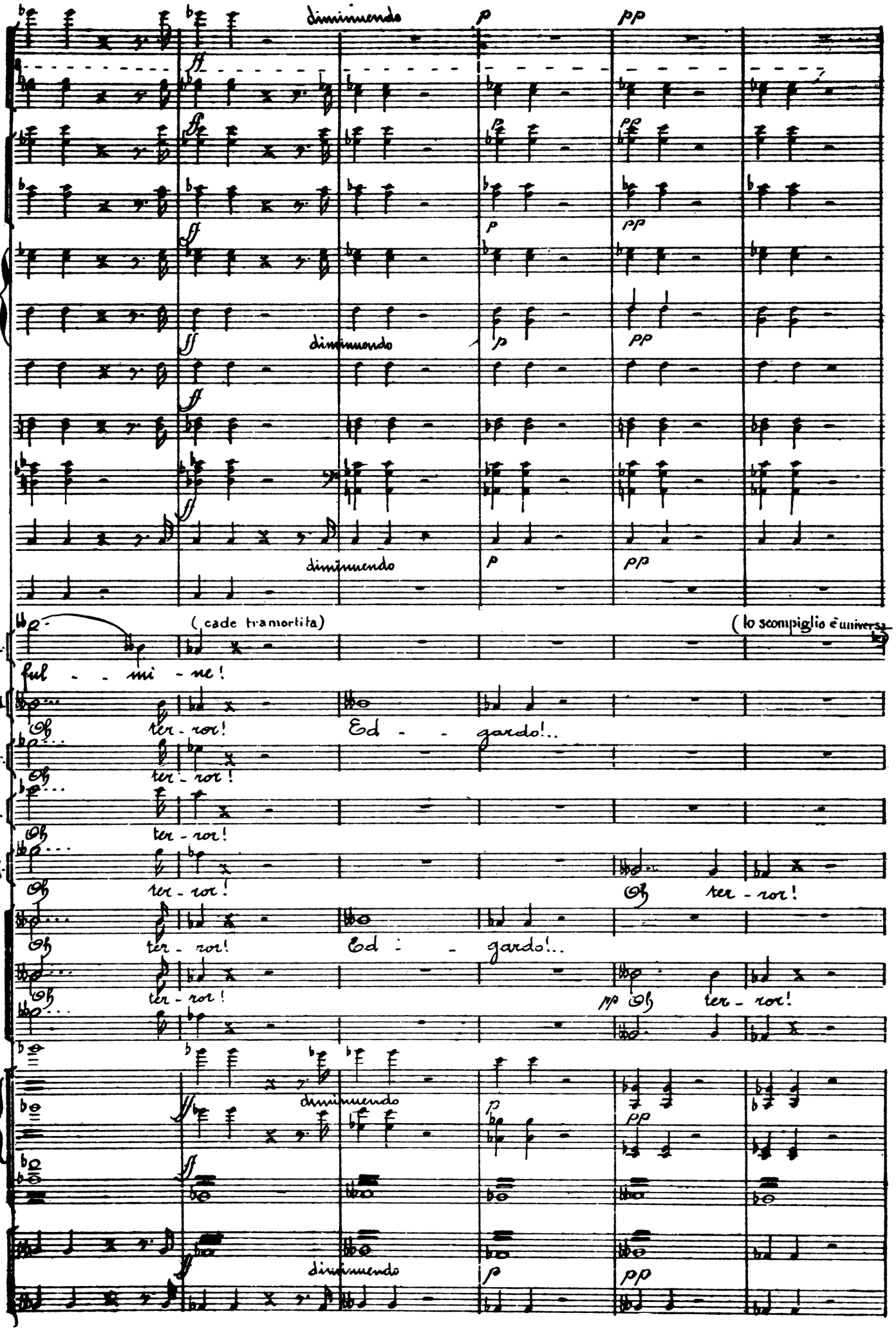

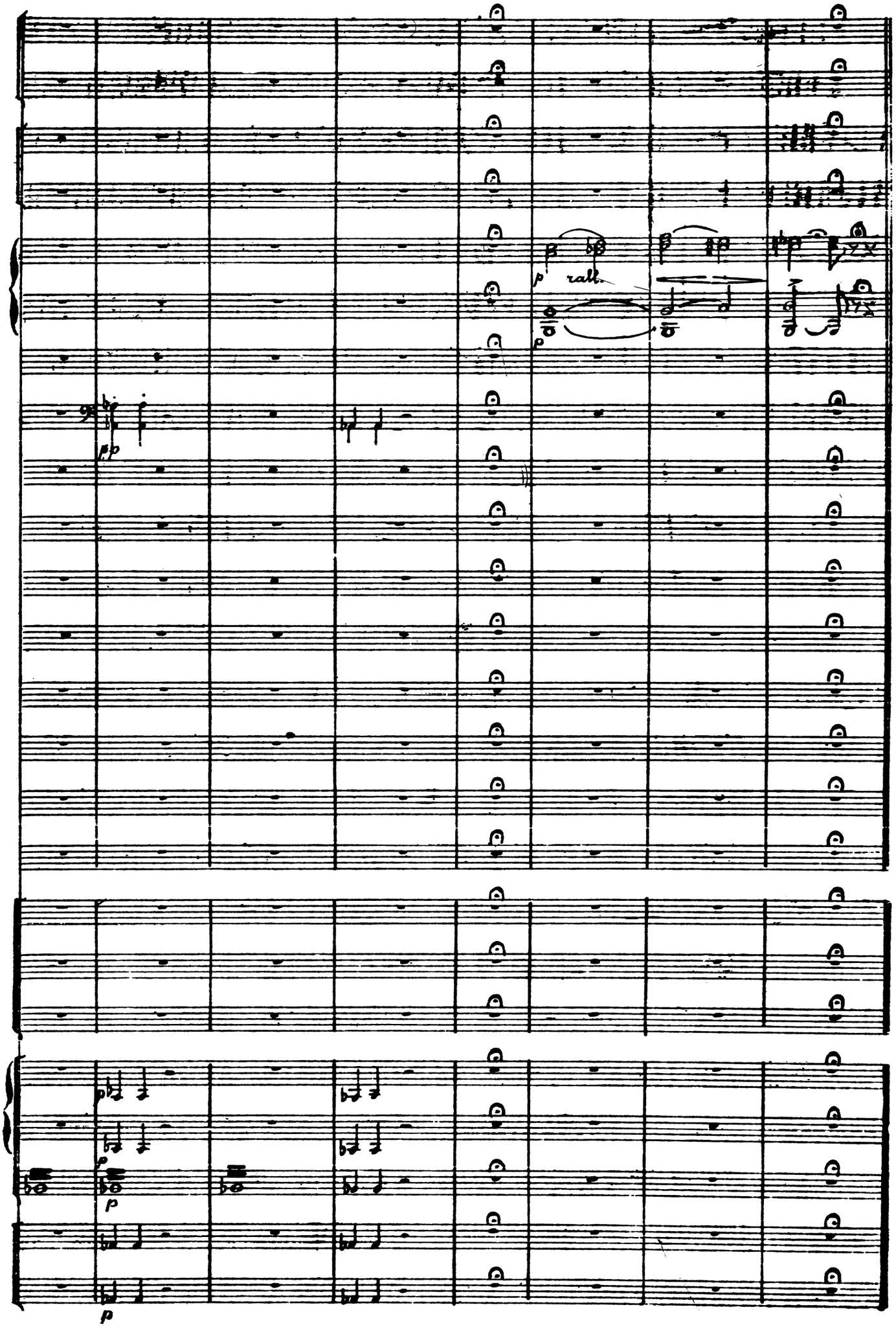
p
rall.
pp
p
p
p

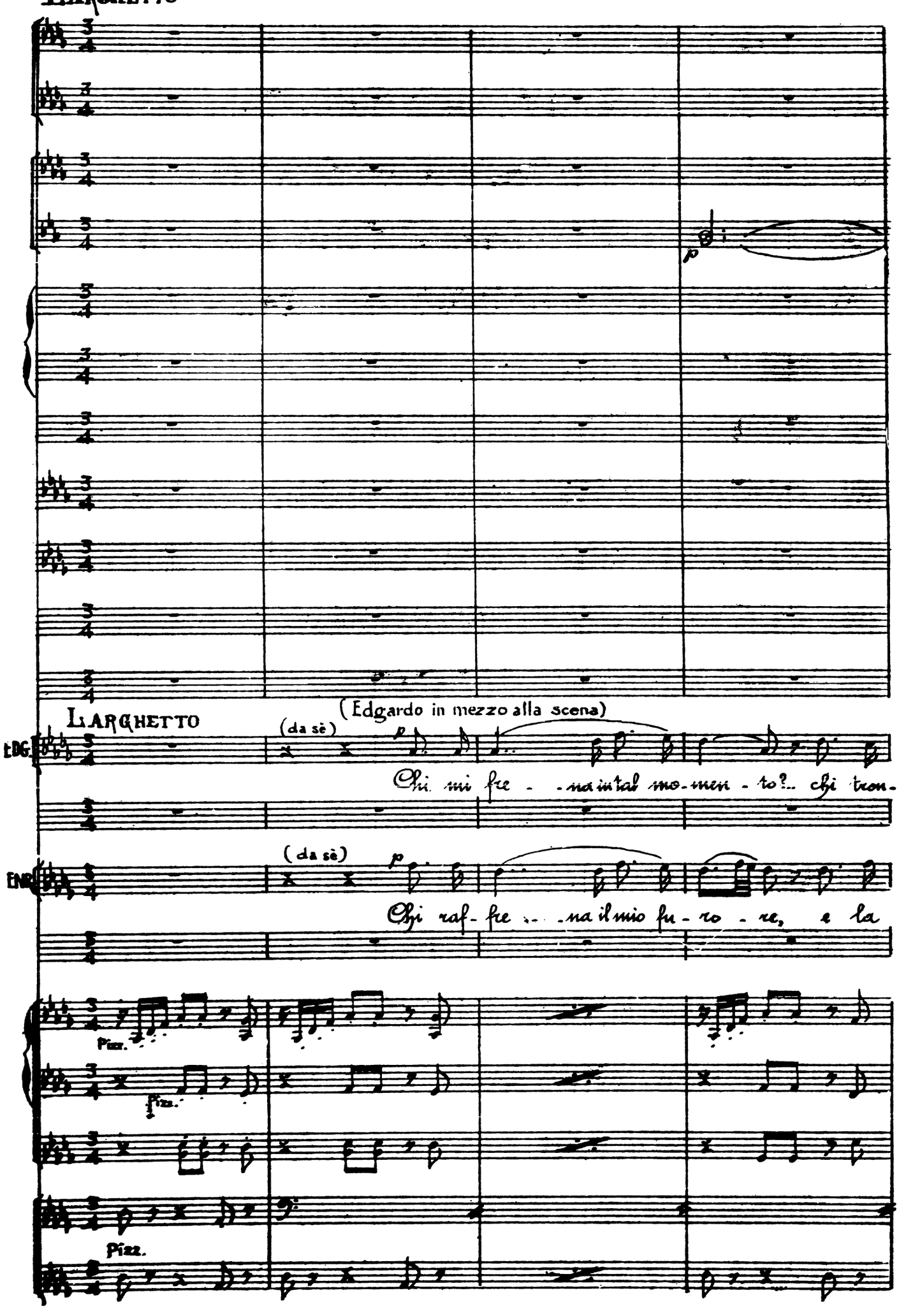
LARGHETTO
LARGHETTO
(Edgardo in mezzo alla scena)
(da sè)
EDG.
Chi mi fre - - na in tal mo - men - to? .. chi tron -
(da sè)
ENG.
Chi raf - fre .. - na il mio fu - ro - re, e la
Pizz.
Pizz.
Pizz.

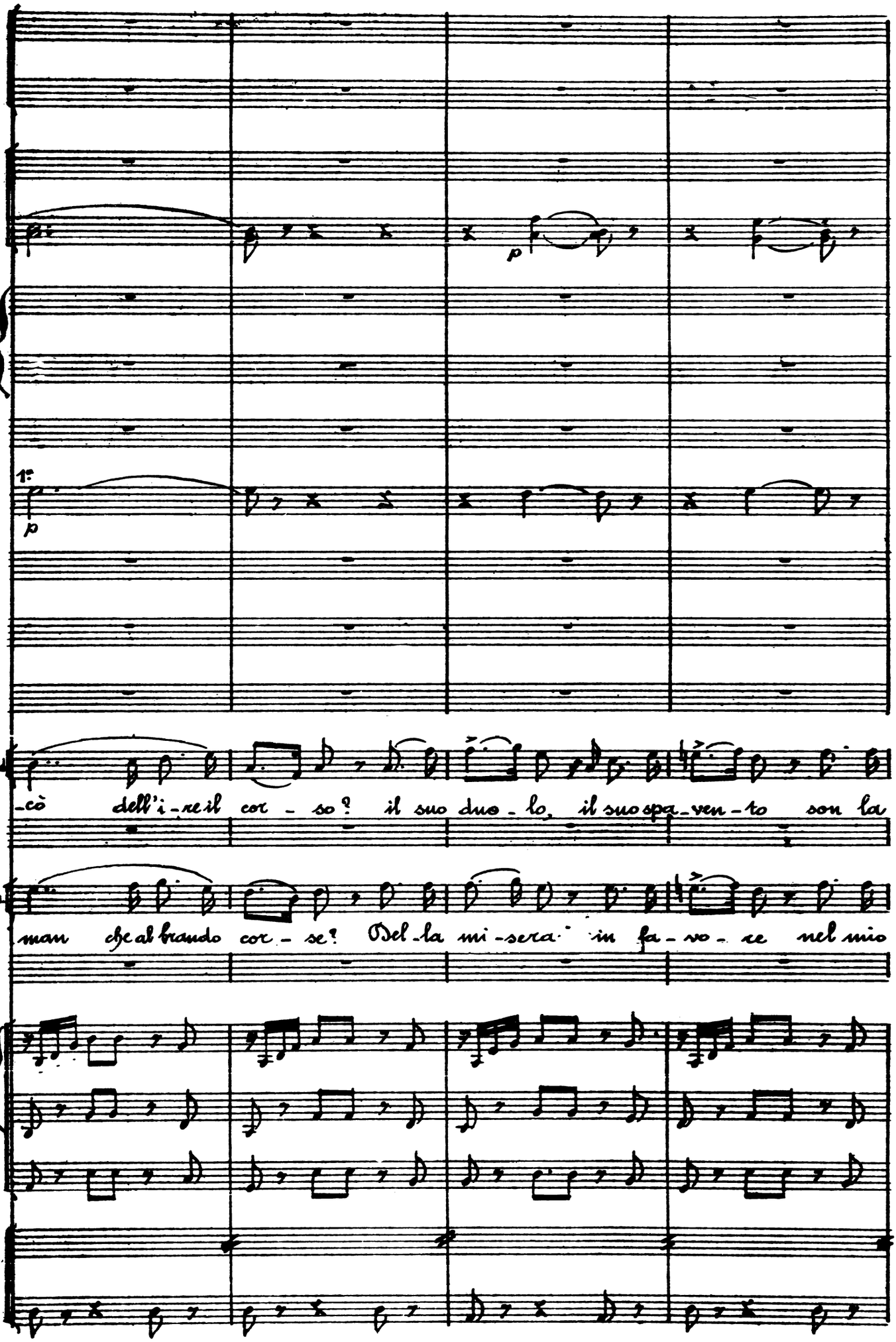
p
1°
p
El
-cò dell'i-re il cor-so? il suo duo-lo, il suo spa-ven-to son la
En
man che al brando cor-se? Del-la mi-sera in fa-vo-re nel mio

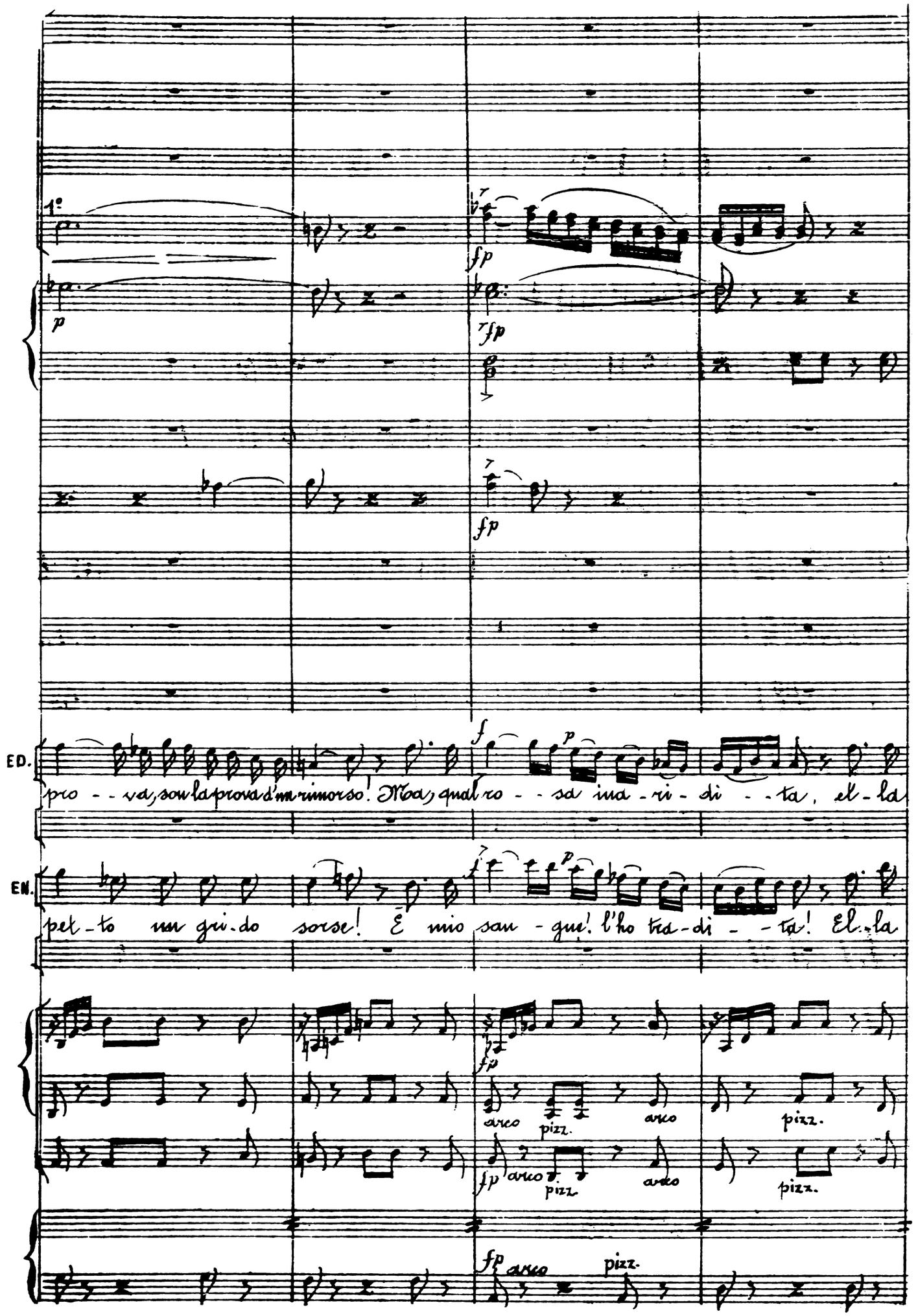
1°
p
fp
fp
fp
ED.
pro - va, son la prova d'un rimorso! Ma, qual ro - sa ina - ri - di - ta, el - la
EN.
pet - to un gri - do sorse! È mio san - gue! l'ho tra - di - ta! El - la
arco
pizz.
arco
pizz.
arco
pizz.
arco
pizz.

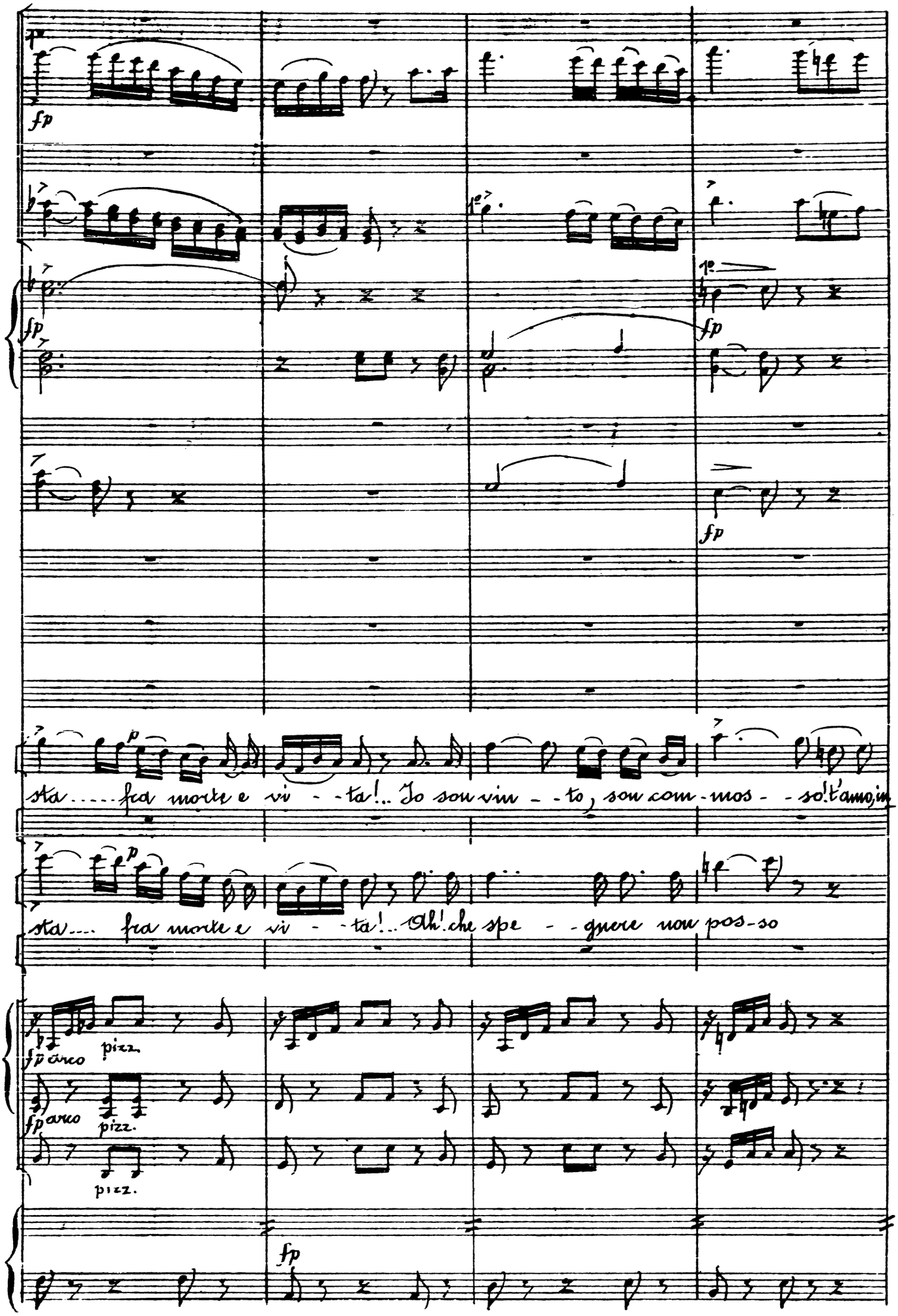
fp
fp
fp
fp
sta.....fra morte e vi - - ta!... Io son vin - - to, son com - mos - - so! t'amo, io
sta.... fra morte e vi - - ta!... Oh! che spe - - gnere non pos - so
fp arco
pizz.
fp arco
pizz.
pizz.
fp

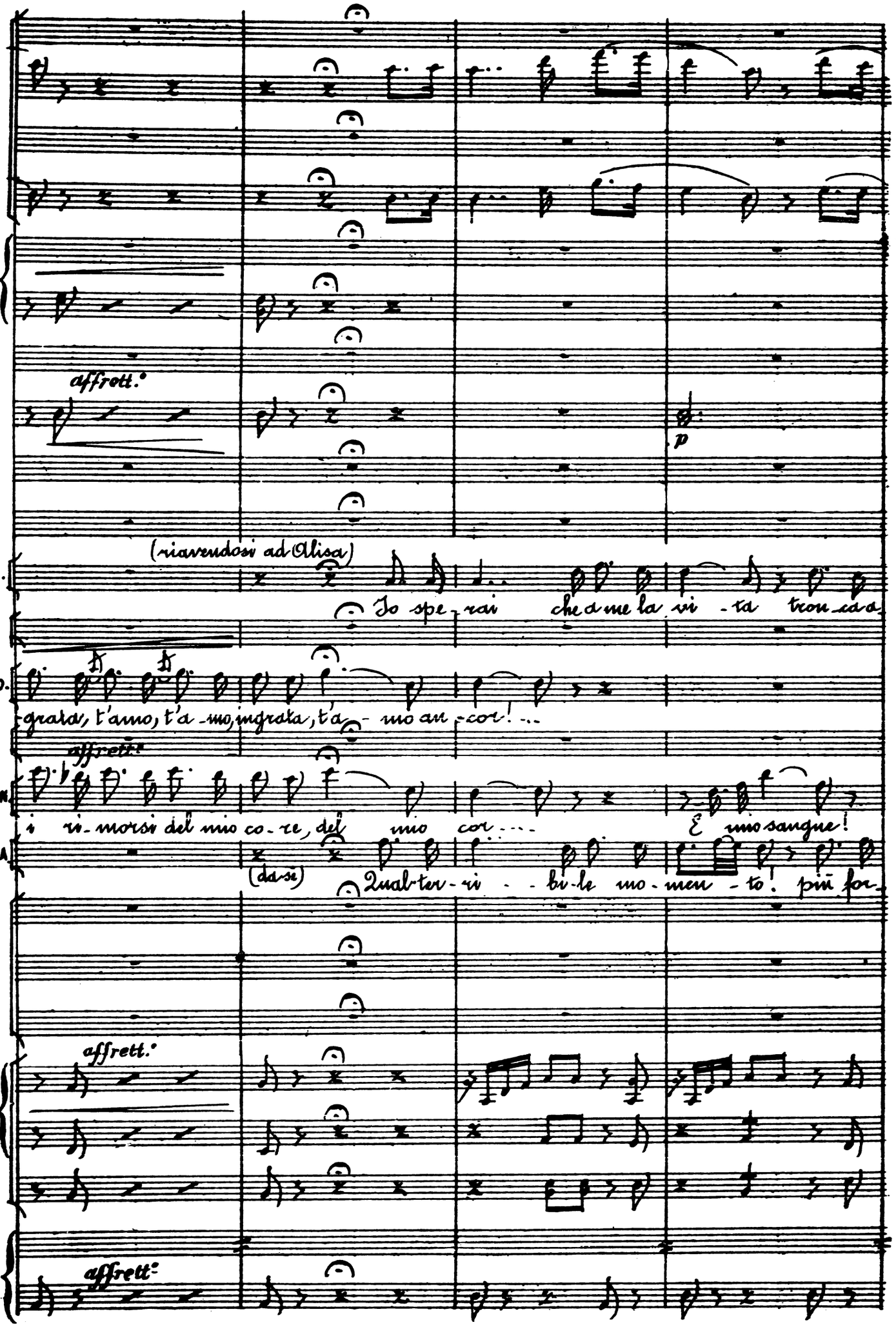
affrett.°
p
(riavendosi ad Alisa)
L.
Io spe - rai che a me la vi - ta tron - ca -
ED.
grata, t'amo, t'a - mo, ingrata, t'a - mo an - cor! ...
affrett.°
EN.
i ri - morsi del mio co - re, del mio cor .... È mio sangue!
RA.
(da sè)
Qual ter - ri - bi - le mo - men - to! più for -
affrett.°
affrett.°

1º 8ª

1º

-ves - se il mio spa-ven-to... ma la mor-te non m'a-i - - ta, vi-vo

Chi mi fre-na in tal momen-to?

l'ho tra - di - ta! Io l'ho tradi - ta

mar non so pa-ro-le! densa nu-be di spa-ven-to par che

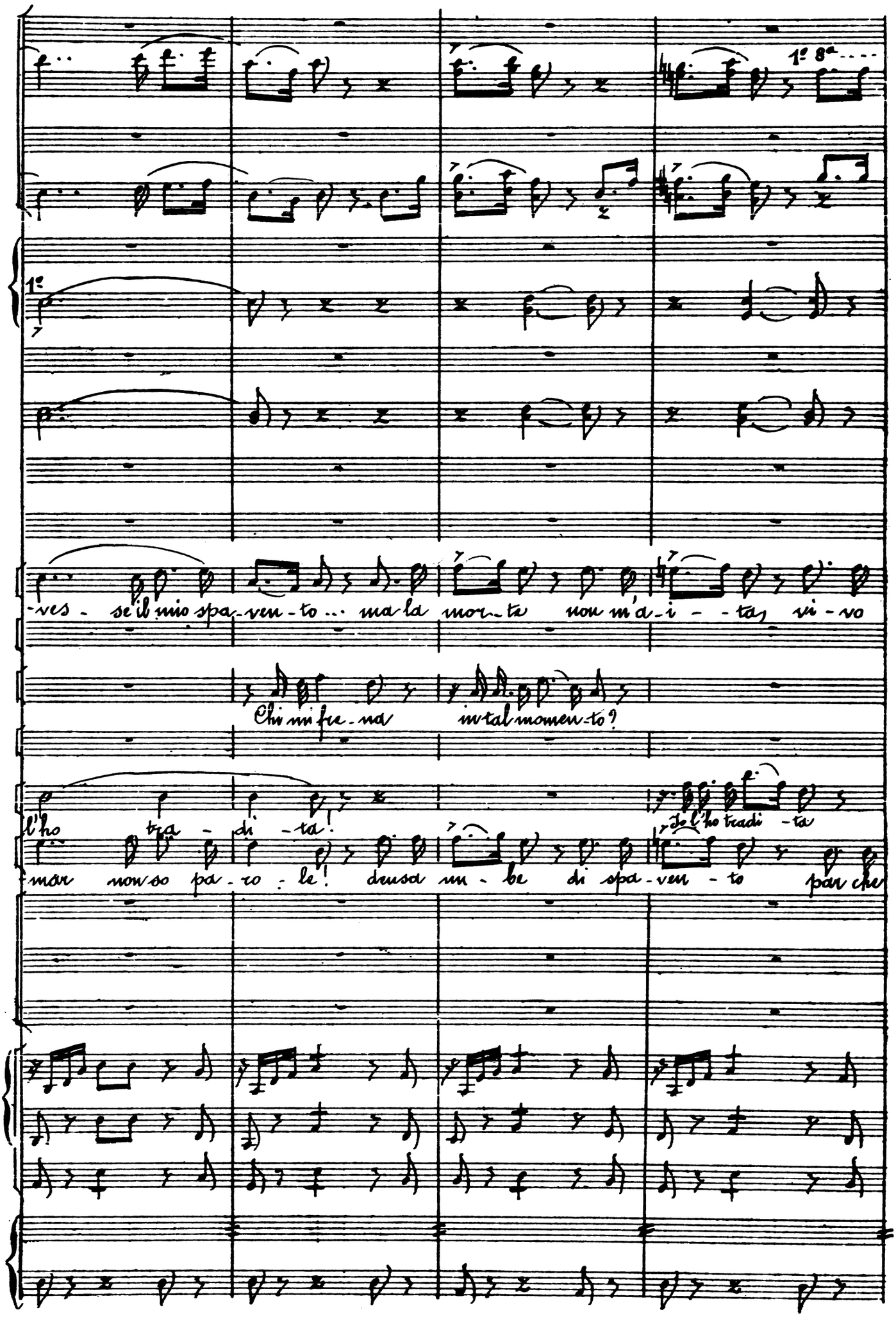

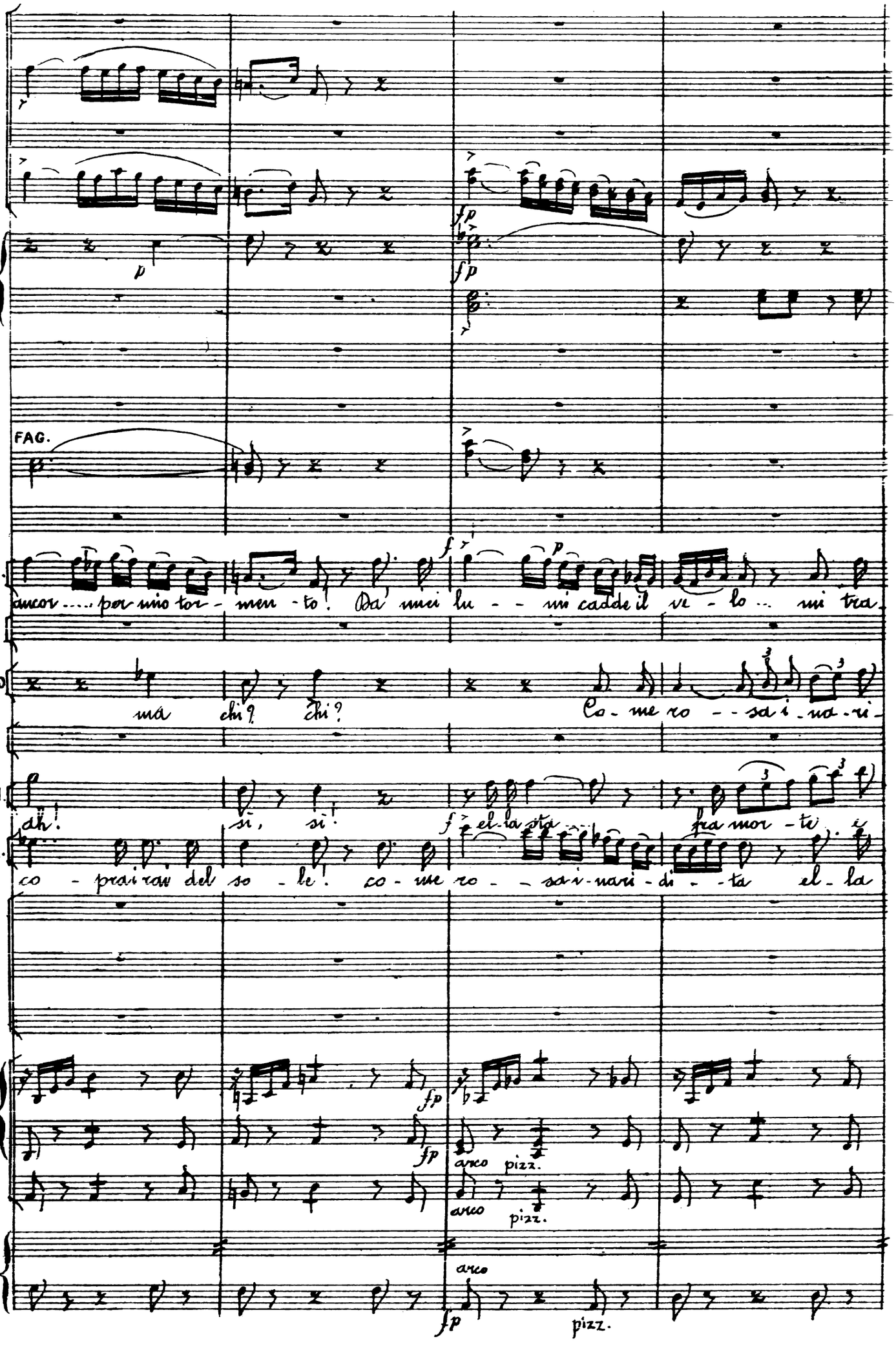
FAG.
L.
ED
EN.
R.
ancor ..... por mio tor - men - to. Da' miei lu - - mi cadde il ve - lo ... mi tra
ma chi? chi?
Co - me ro - - sa i - no - ri -
ah!
si, si!
el - la sta
fra mor - te
co - prai raw del so - le! co - me ro - - sa i - nari - di - - ta el - la
arco
pizz.
arco
pizz.
arco
pizz.

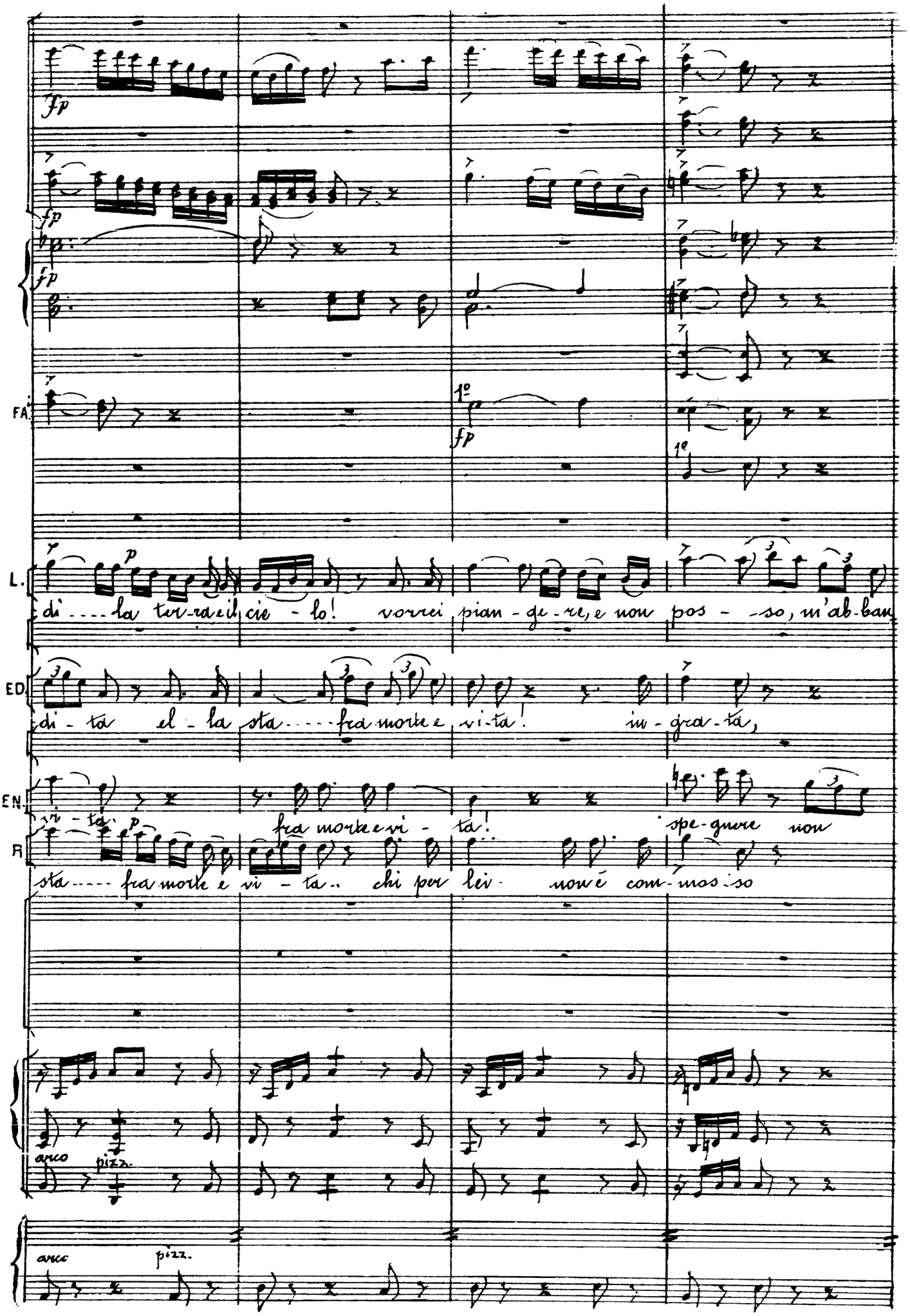
fp
fp
fp
FA.
1º
fp
1º
L.
p
di - la ter - ra e il cie - lo! vorrei pian - ge - re, e non pos - so, m'ab-ban
ED.
di - ta el - la sta - fra morte e vi - ta! in - gra - ta,
EN.
vi - ta.
p
fra morte e vi - ta!
spe - gnere non
R.
sta - fra morte e vi - ta.. chi per lei non é com - mos - so
arco
pizz.
arco
pizz.

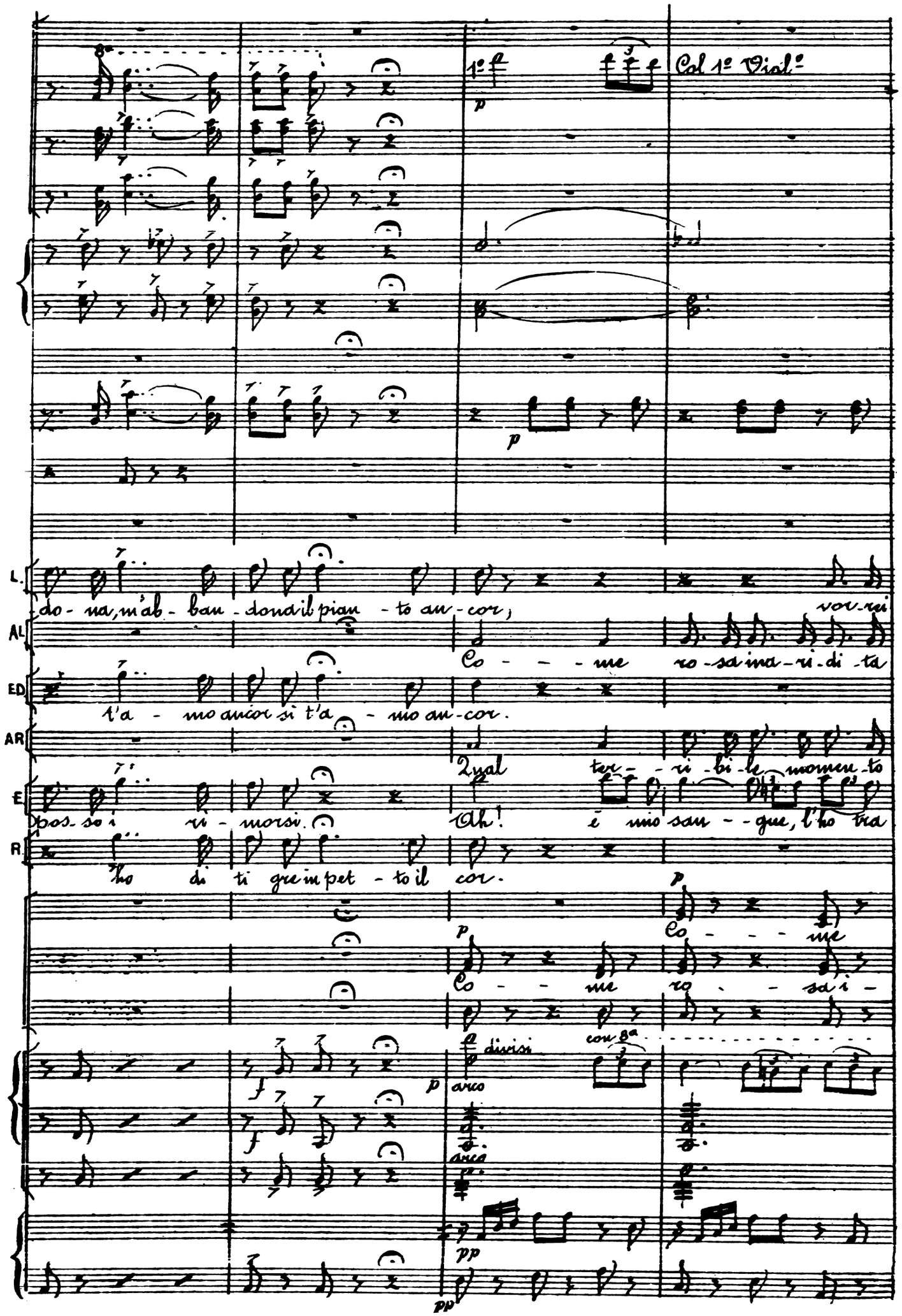
1° f
Col 1° Viol°
p
L.
do - na, m'ab - ban - dona il pian - to an - cor,
AL
Co - - - me ro - sa ina - ri - di - ta
ED
t'a - mo ancor si t'a - mo an - cor.
AR
2 val ter - - ri - bi - le mo men - to
E
pos - so i ri - morsi. Ah! è mio san - - gue, l'ho bra
R
ho di ti gre im pet - to il cor.
Co - - - me
Co - - me ro - - sa i -
con 8a
divisi
arco
arco
pp
pp

1°

p

p

cres.

pian-gere. ah vor-rei pian - - ge-re e non

cres.

el - - la sta fra mor-te e vi - ta... chi per

Ah!..... son vin - to, son com-

piu for - - mar non so paro - - le den-so ve-lo di spa ven - to par che

cres.

-di - ta! El-la sta ---- fra morte e vi - ta... ah che

Chi per lei .... non e com-mos - - so ha di

ra - - sa - i - na - - ri - - di - - ta el - - la

na - ri - di - - ta el - - la sta fra

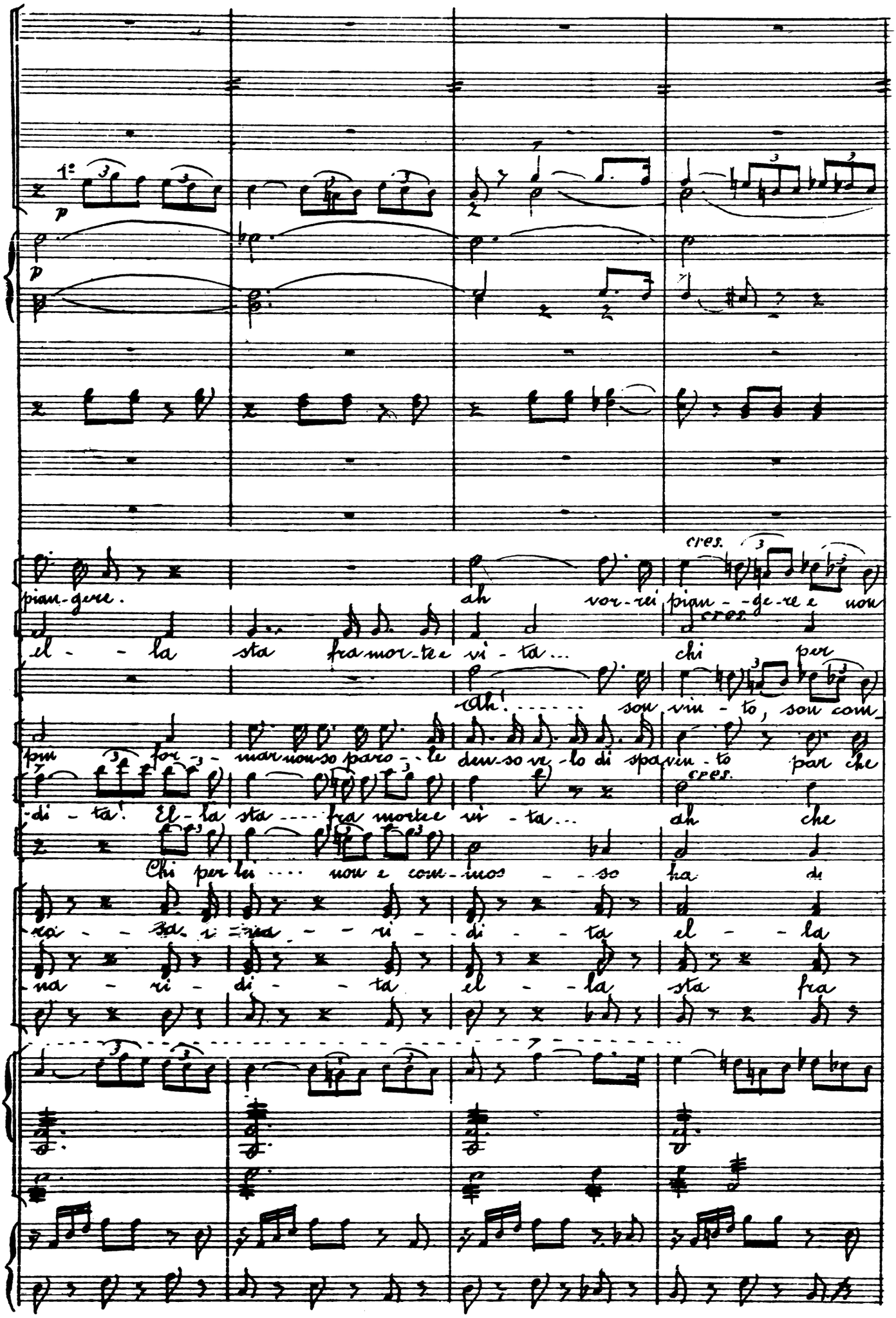

Col 1° Viol°

cres.

1°

a3

in RE♭

L. cres. pos - so pp m'ban - do - na il pianto an

AL. lei non è com - mos - so ha di ti - gre di petto il cor.

ED mos - so, t'a - mo, in - gra - ta t'a - mo

AR co - pra i rai del so - le.

EM spe - guere non pos - so i ri - mor - si del mio

R. ti - gre in pet - to il cor, il

sta fra mor - te e vi - ta

mor - te e vi - ta.

cres. p calando

fp

cres.

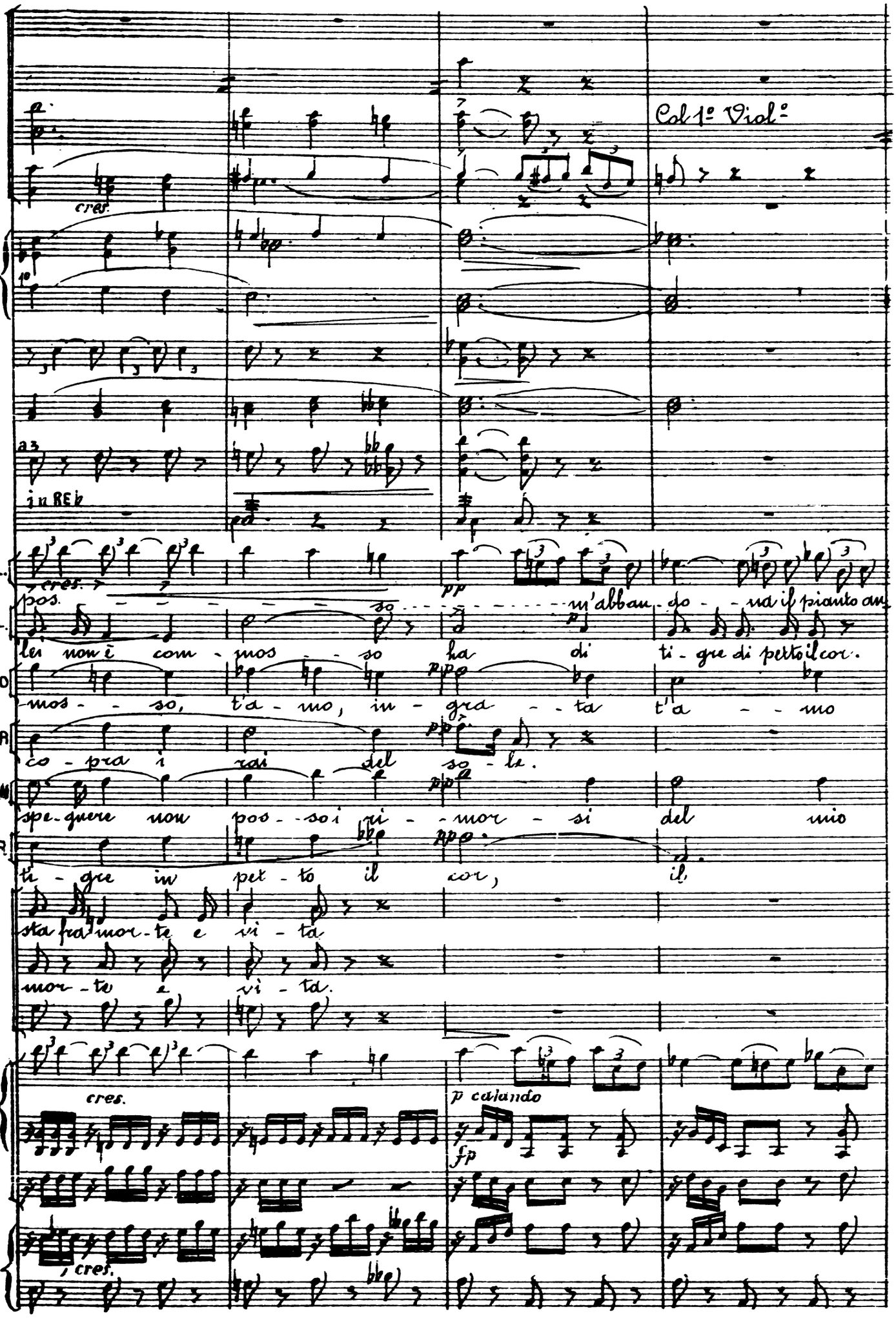

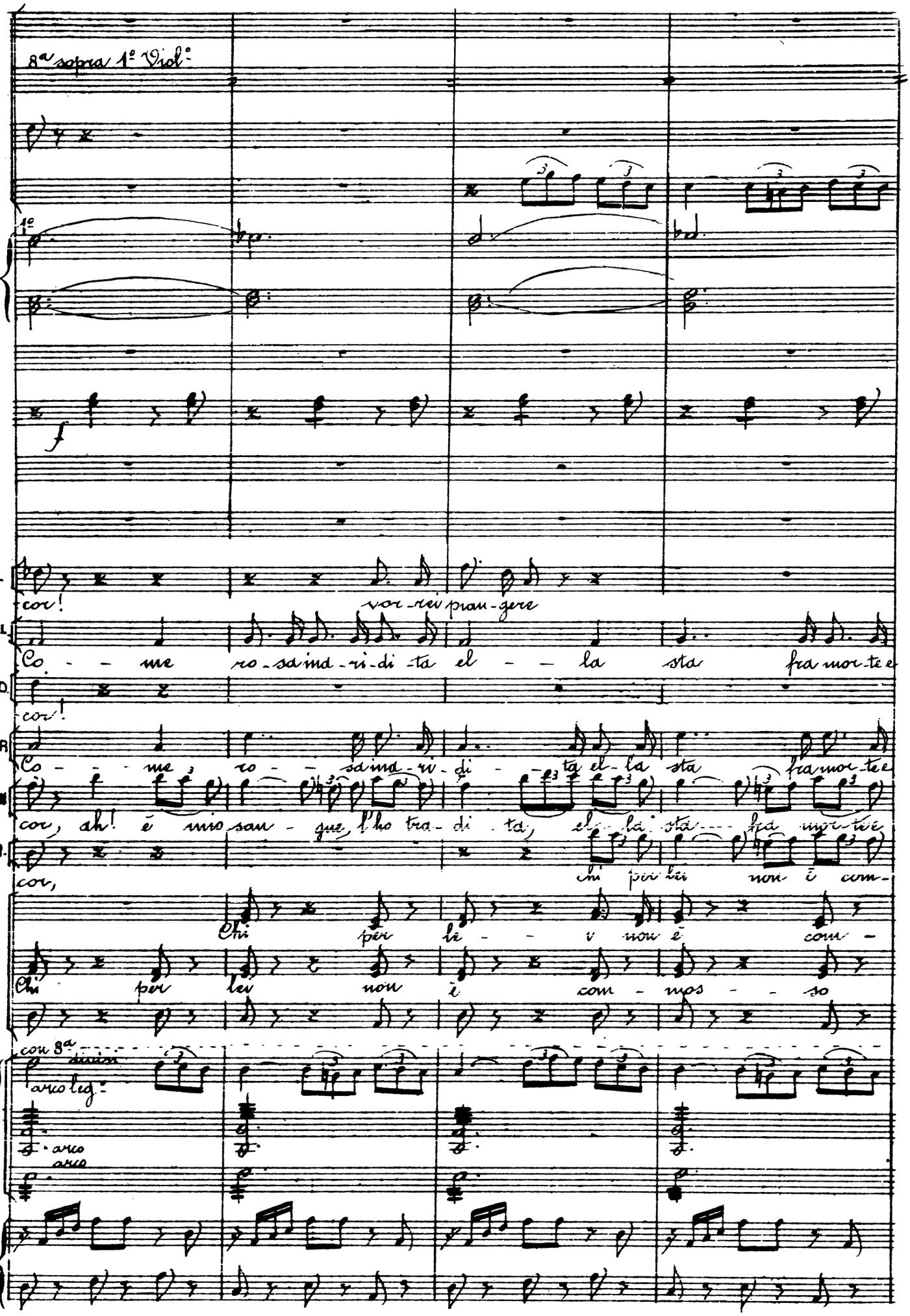
8va sopra 1° Viol°
1°
f
L
cor!
vor-rei pian-gere
AL
Co - - me ro-sa ima-ri-di-ta el - - la sta fra mor-te e
ED
cor!
AR
Co - - me ro - sa ima-ri-di - ta el-la sta fra mor-te e
EN
cor, ah! è mio san - gue l'ho tra-di ta, el - la sta fra mor-te
R.
cor,
chi più lei non è com-
Chi per lei non è com -
Chi per lei non è com - mos - so
con 8va
arco leg°
arco
arco

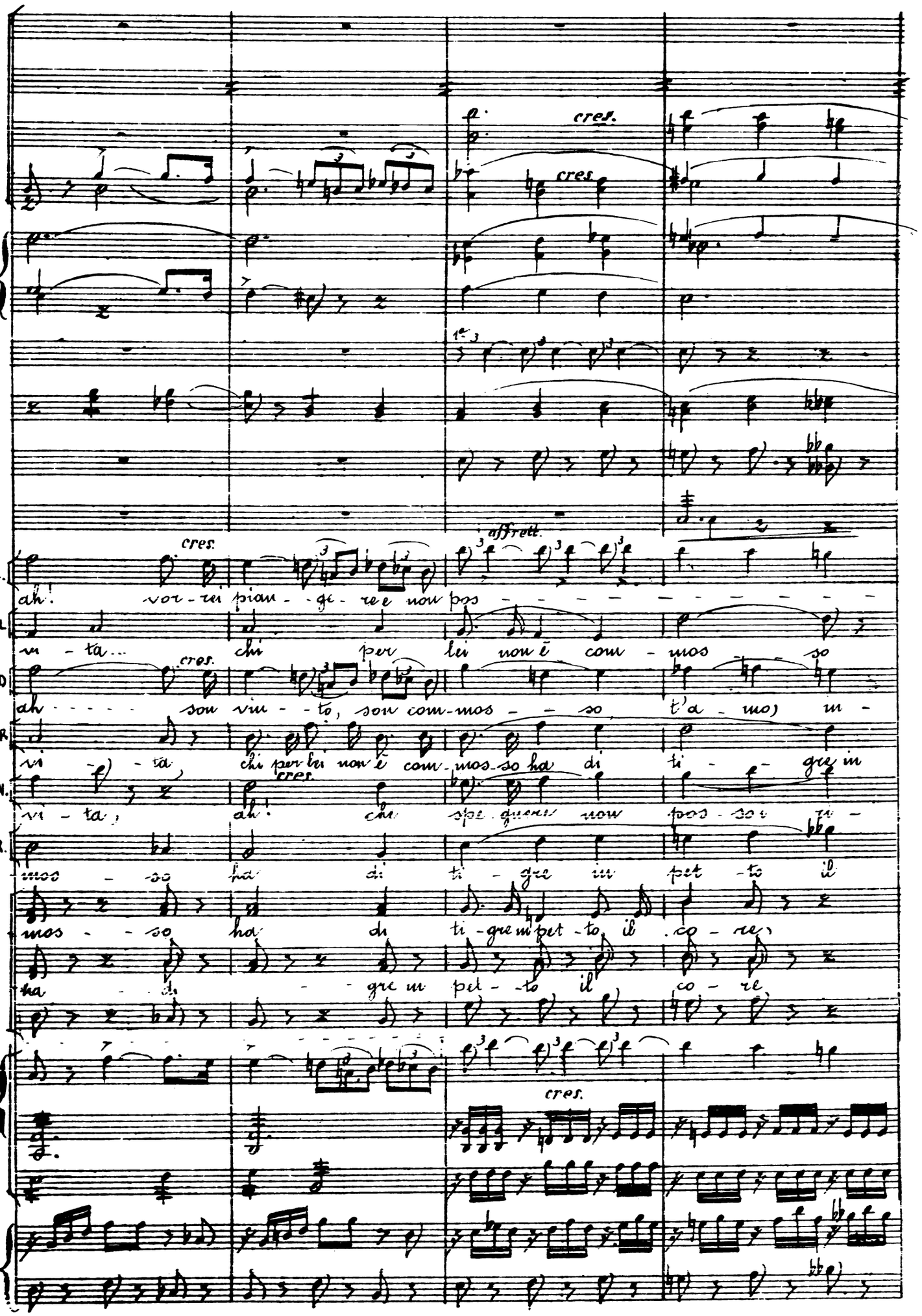
cres.
cres.
cres.
affrett.
L.
ah! vor-rei pian-ge-re e non pos
AL
vi-ta... chi per lei non è com-mos-so
ED
cres.
ah - - - - son vin-to, son com-mos-so, t'a-mo, in-
AR
vi-ta, chi per lei non è com-mos-so ha di ti-gre in
EN.
cres.
vi-ta, ah! chi spe-gnere non pos-so ri-
R.
mos-so ha di ti-gre in pet-to il
mos-so ha di ti-gre in pet-to il co-re,
ha di gre in pet-to il co-re
cres.

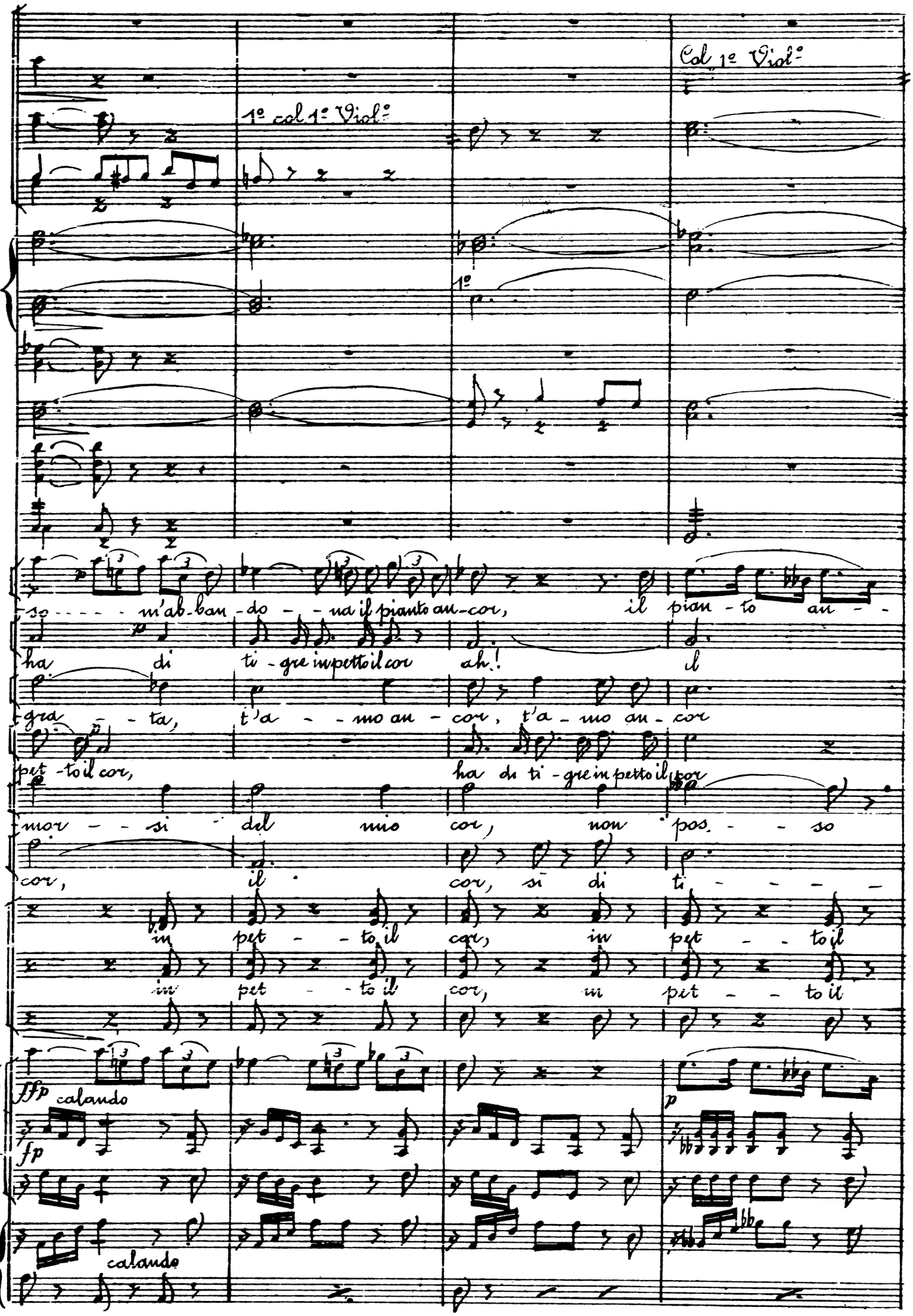
1º col 1º Viol.
Col 1º Viol.
1º
so - - - - m'ab-ban-do - - na il pianto au-cor, il pian-to au - -
ha di ti-gre in petto il cor ah! il
gra - - ta, t'a - - mo au-cor, t'a-mo au-cor
pet-to il cor, ha di ti-gre in petto il cor
mor - - si del mio cor, non pos - - so
cor, il cor, si di ti - - - -
in pet - - to il cor, in pet - - to il
in pet - - to il cor, in pet - - to il
ffp calando
fp
p
calando

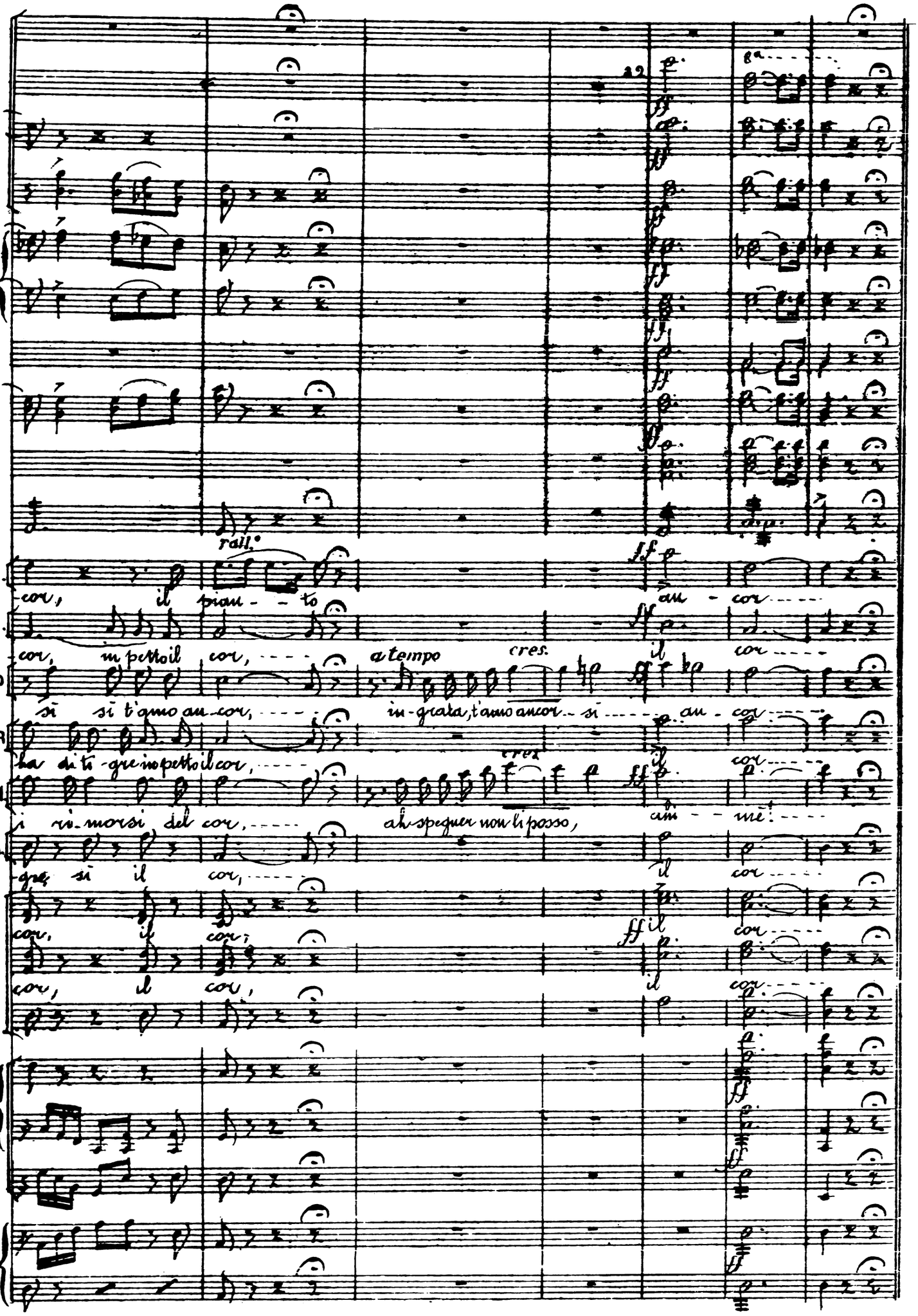
rall.°
L.
cor, il piau - to
AL.
cor, in petto il cor,
a tempo
cres.
ED
sì sì t'amo ancor,
in-grata, t'amo ancor sì
AR
ha di ti-gre in petto il cor,
cres.
EN.
i ri-morsi del cor,
ah spegner non li posso,
R.
gre sì il cor,
cor, il cor,
cor, il cor,
cor, il cor,
ff
il cor
il cor

All.o

in DO

in RE

in LA

in LA

in RE

t'al - lon - ta - ná, scia - gu -

t'al - lon - ta - ná, scia - gu -

ff

ff

All.o

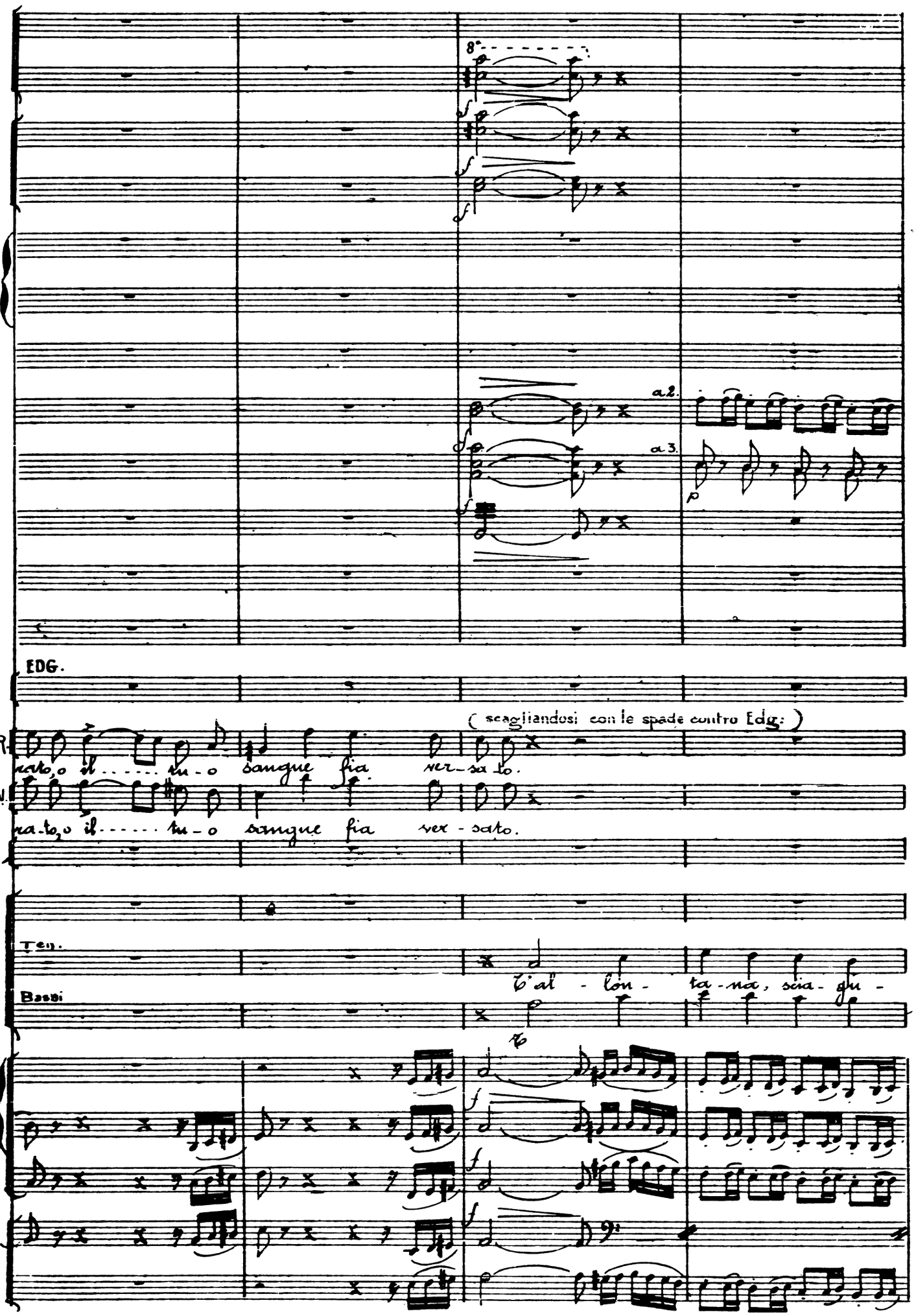
8va
a2.
a3.
EDG.
(scagliandosi con le spade contro Edg:)
AR.
rato, o il ..... tu - o sangue fia ver - sa - to.
FN.
ra - to, o il ..... tu - o sangue fia ver - sato.
Ten.
Bassi
t'al - lon - ta - na, scia - gu -

1°

ED. (trendo anch'egli la spada)

Mo - ri - rò ma insiem col mi - - - al - tro san - gue scor - re -

ra - to

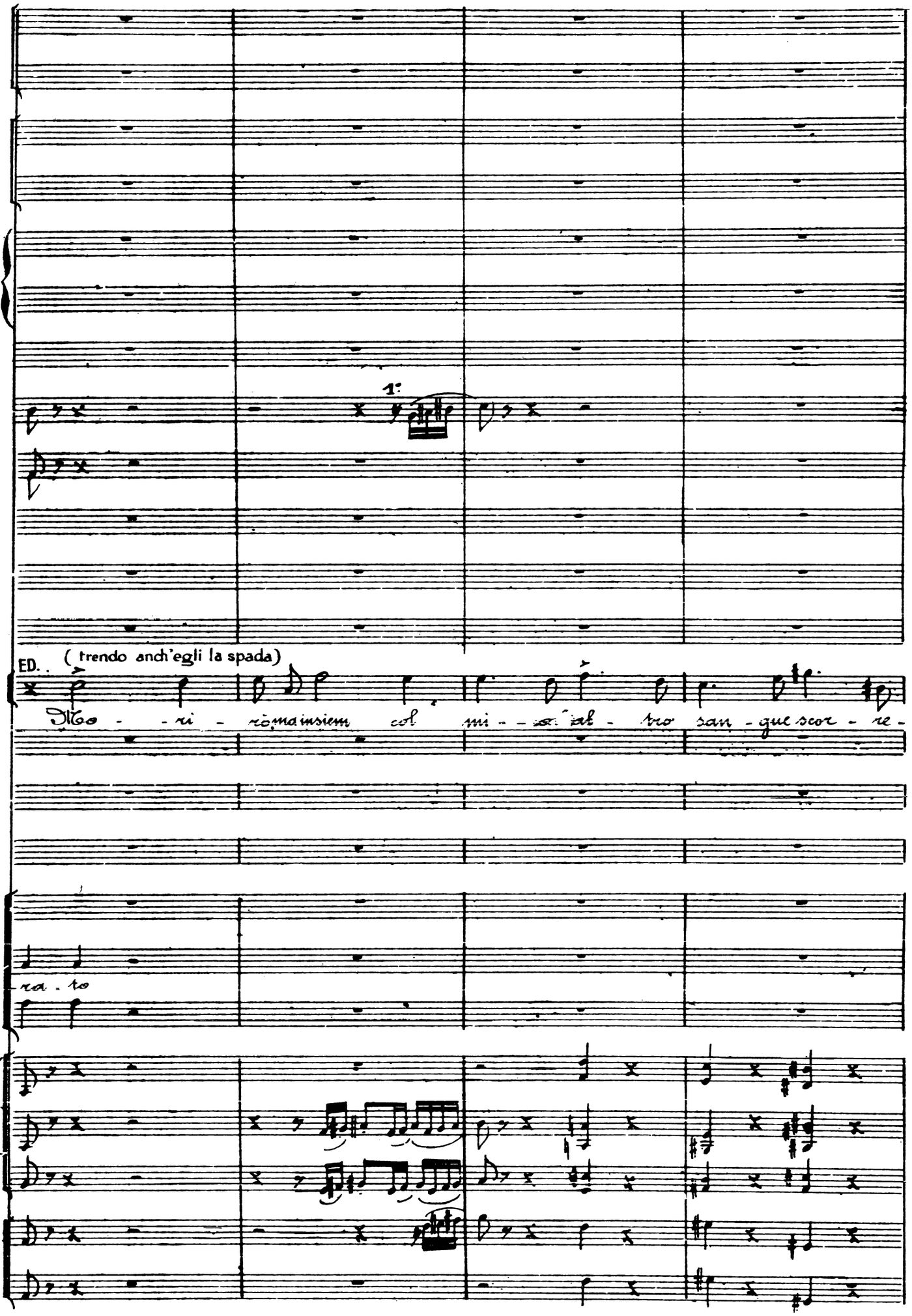

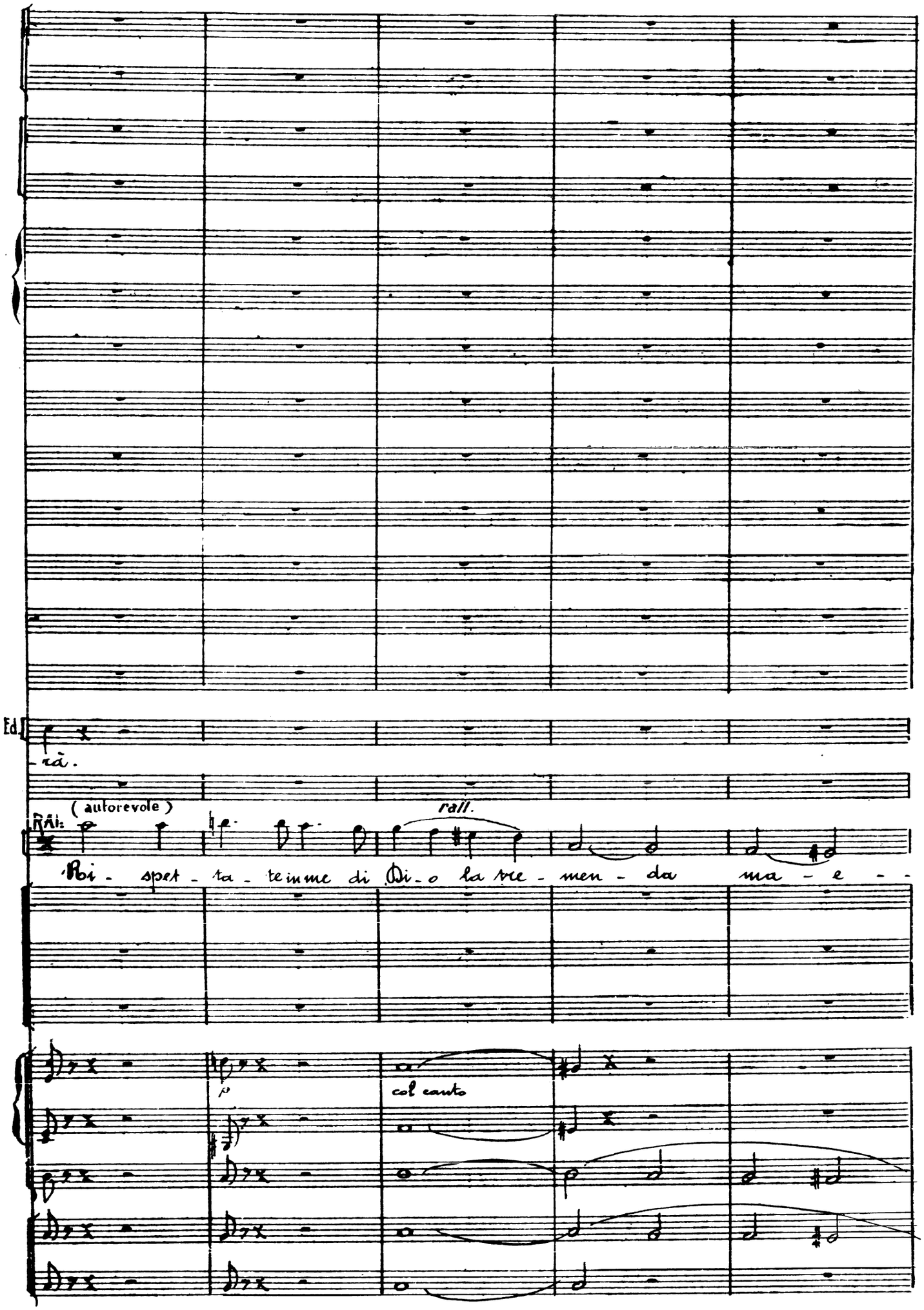
Ed.
rà.
(autorevole)
rall.
Ri - spet - ta - te im me di Di - o la tre - men - da ma - e - -
col canto

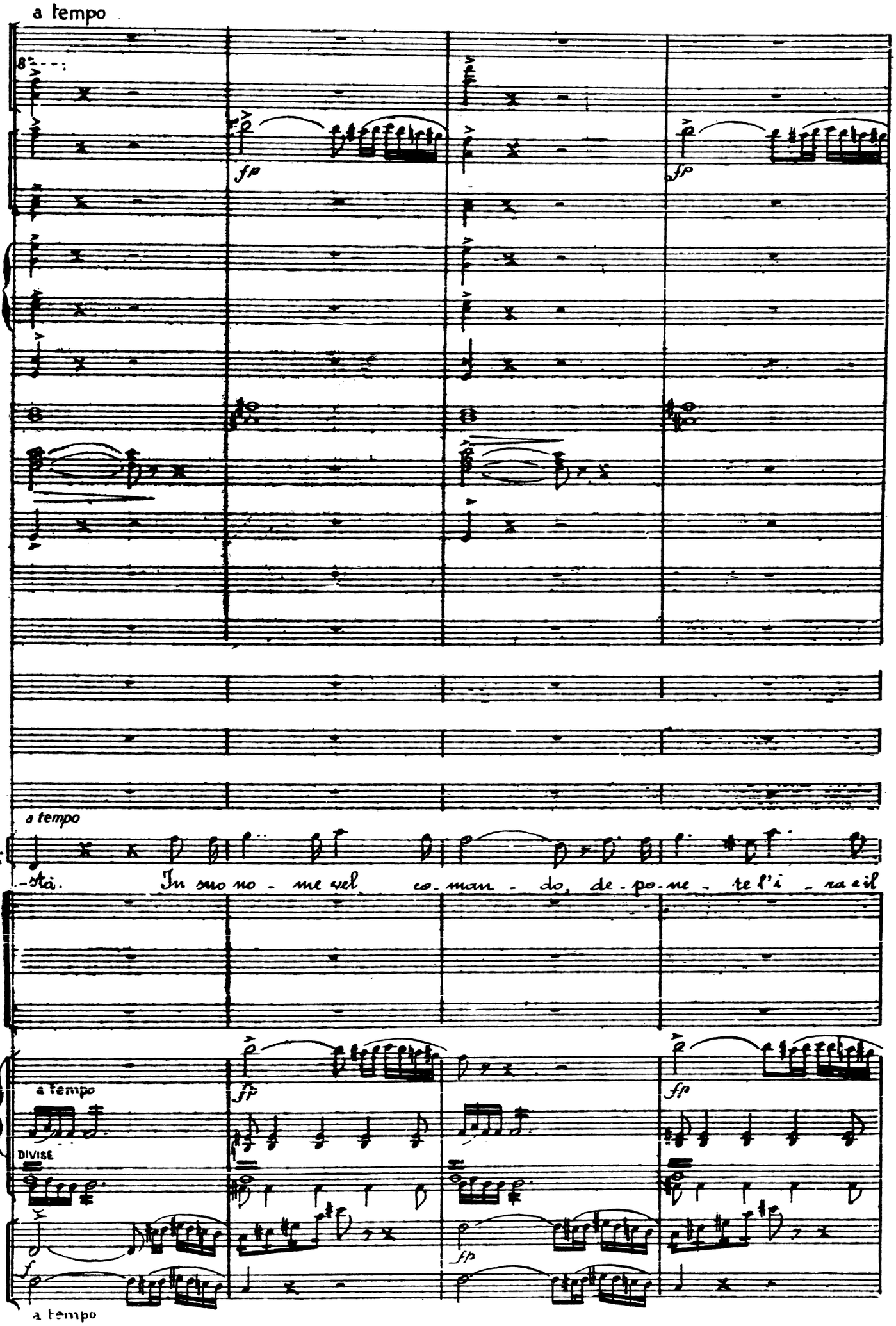
a tempo
fp
fp
a tempo
R.
-ta. In suo no - me vel co - man - do, de - po - ne - te l'i - ra e il
a tempo
fp
fp
DIVISE
f
fp
a tempo

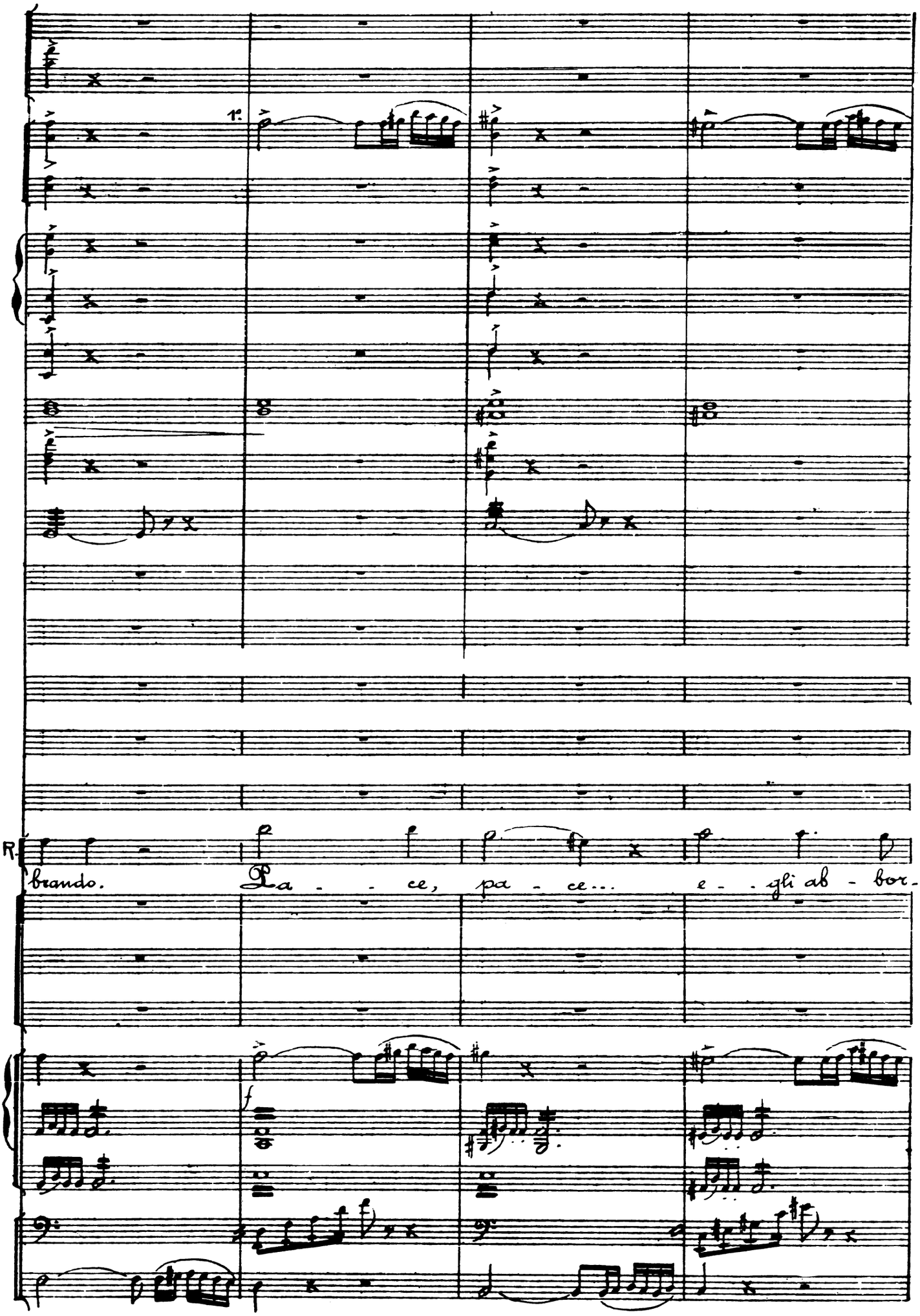
1°
R.
brando.
La - - ce, pa - ce... e - gli ab - bor -
f

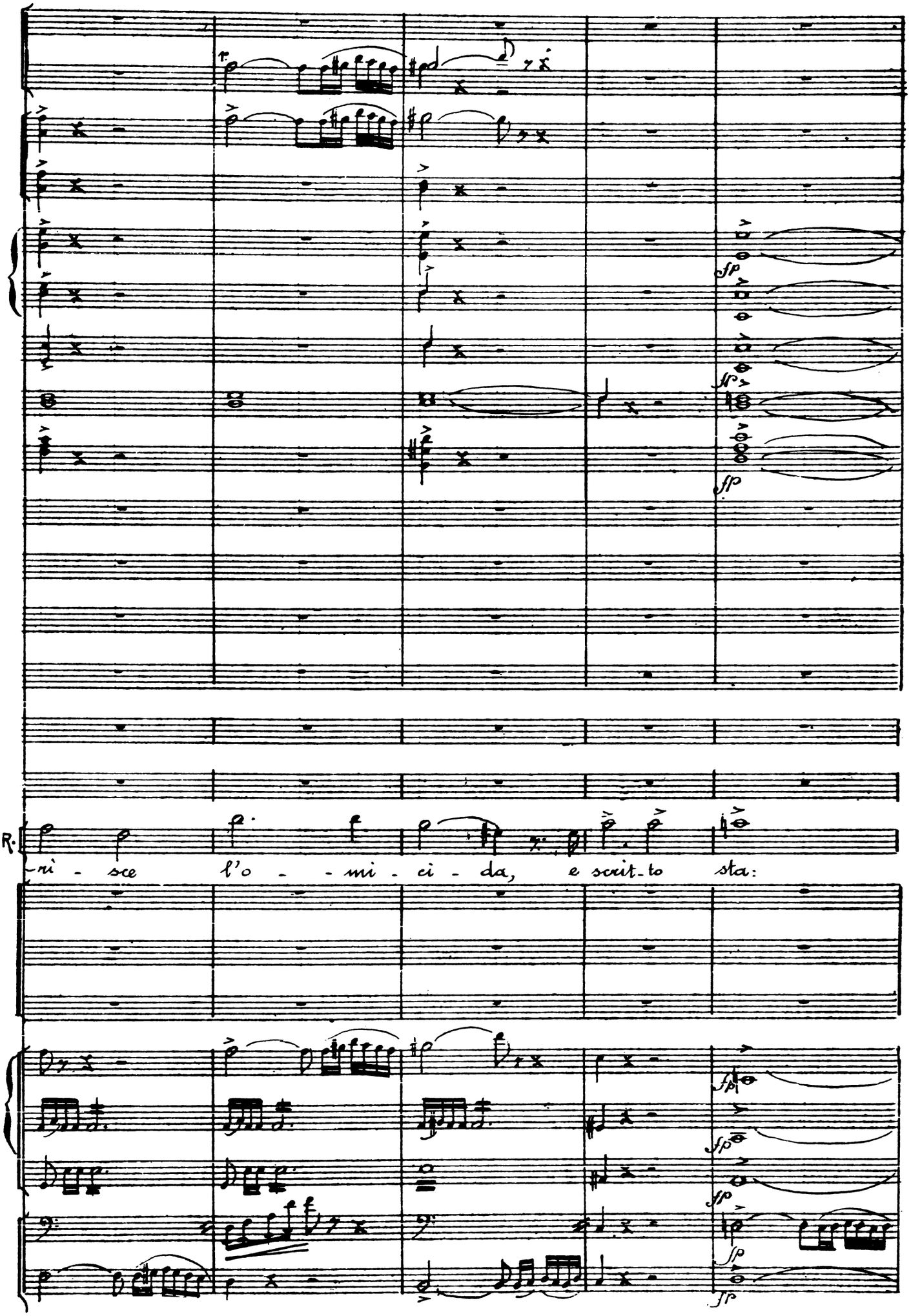
R.
ri - sce l'o - - mi - ci - da, e scrit-to sta:
fp
fp
fp
fp
fp
fp
fp
fp

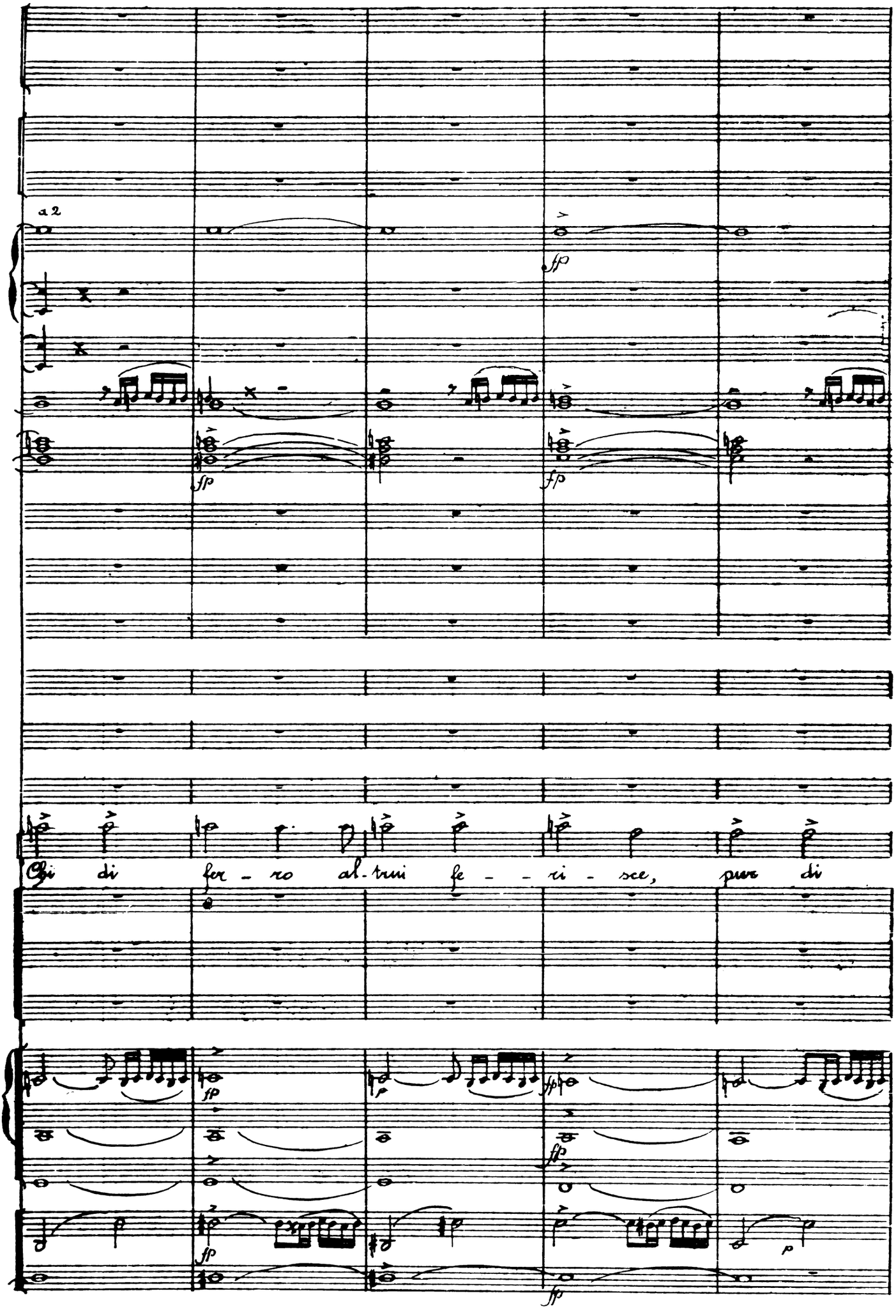
a 2
Chi di fer - ro al - trui fe - - ri - sce, pur di

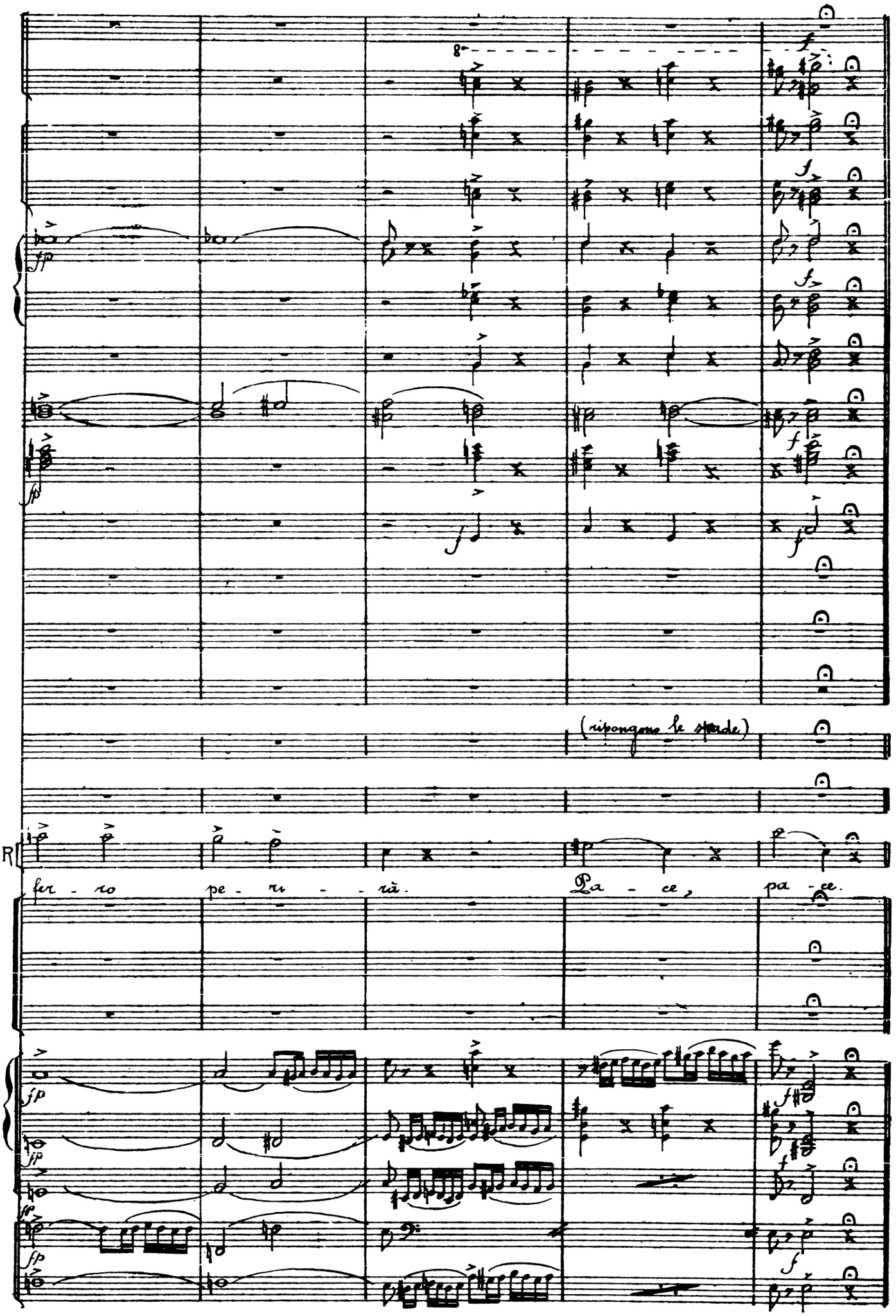
(ripongono le spade)
R
fer - ro pe - ri - rà. La - ce, pa - ce.

Meno mosso

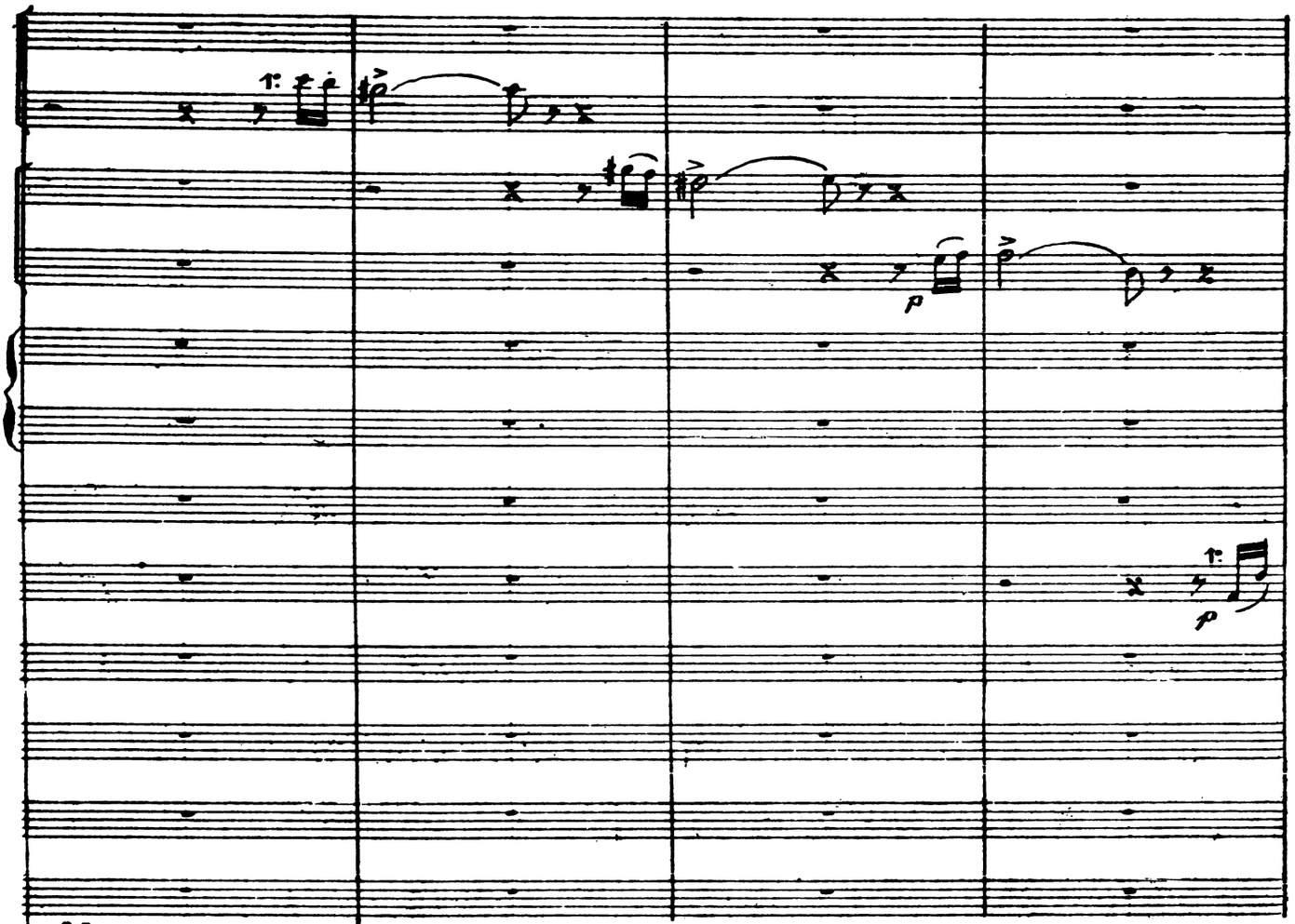

Meno mosso

ENR. (verso Edgardo)

Sconsi-glia - to! in que - ste

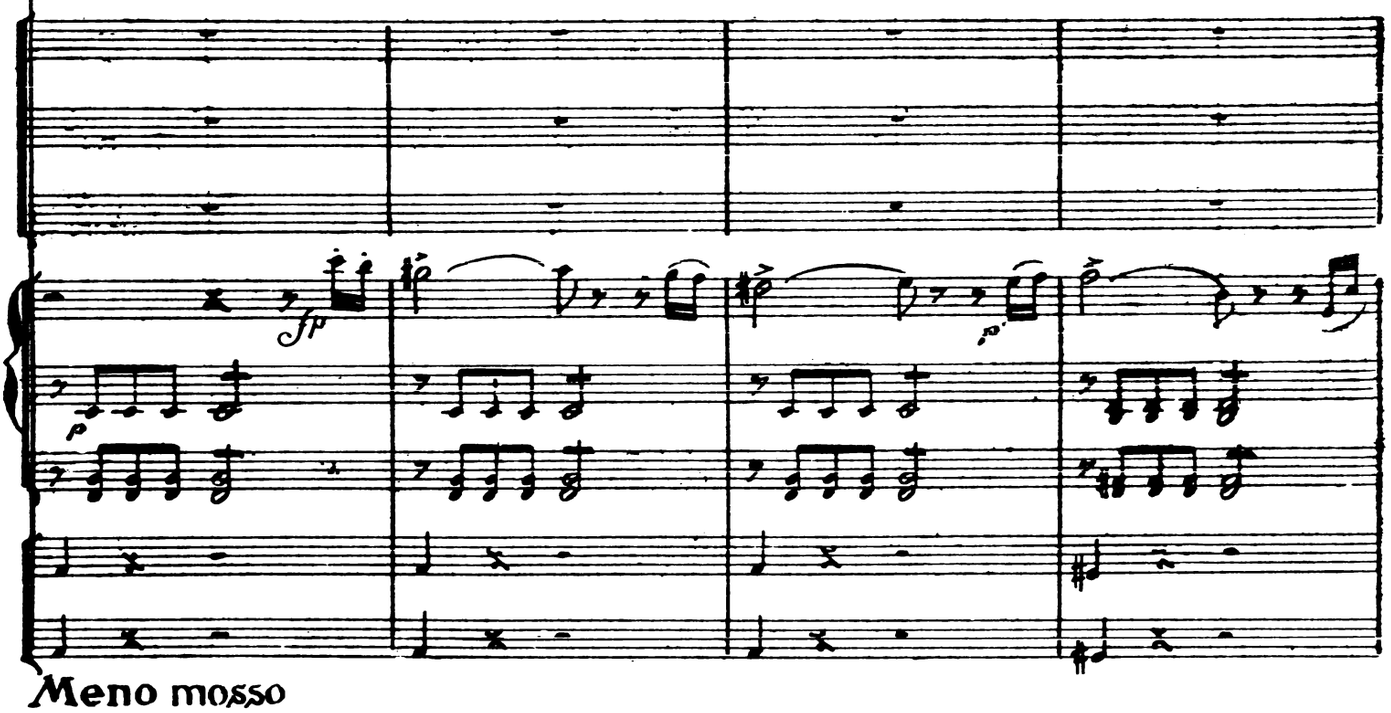

Meno mosso

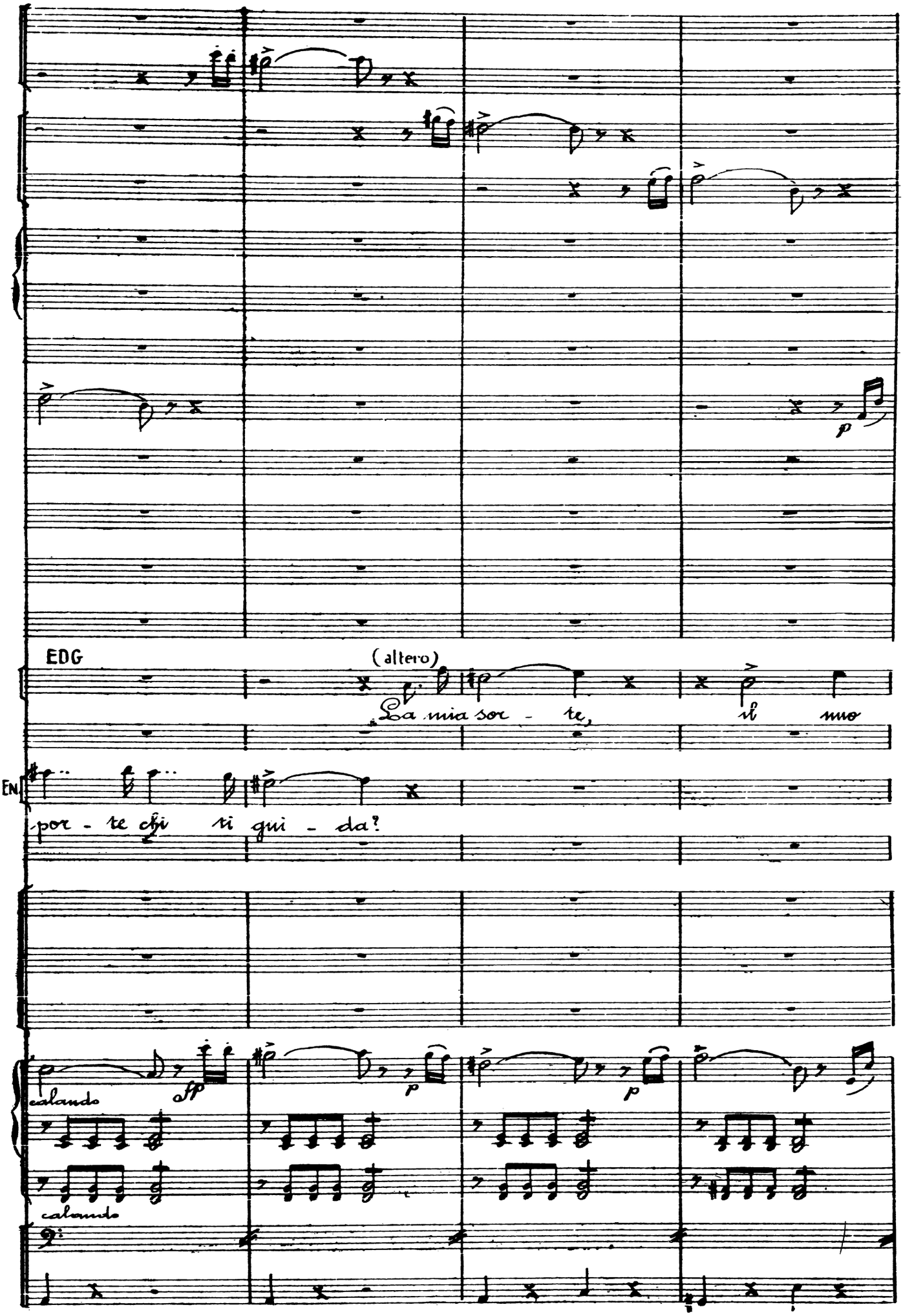
EDG
(altero)
La mia sor - te,
il mio
EN
por - te chi ti gui - da?
calando
calando

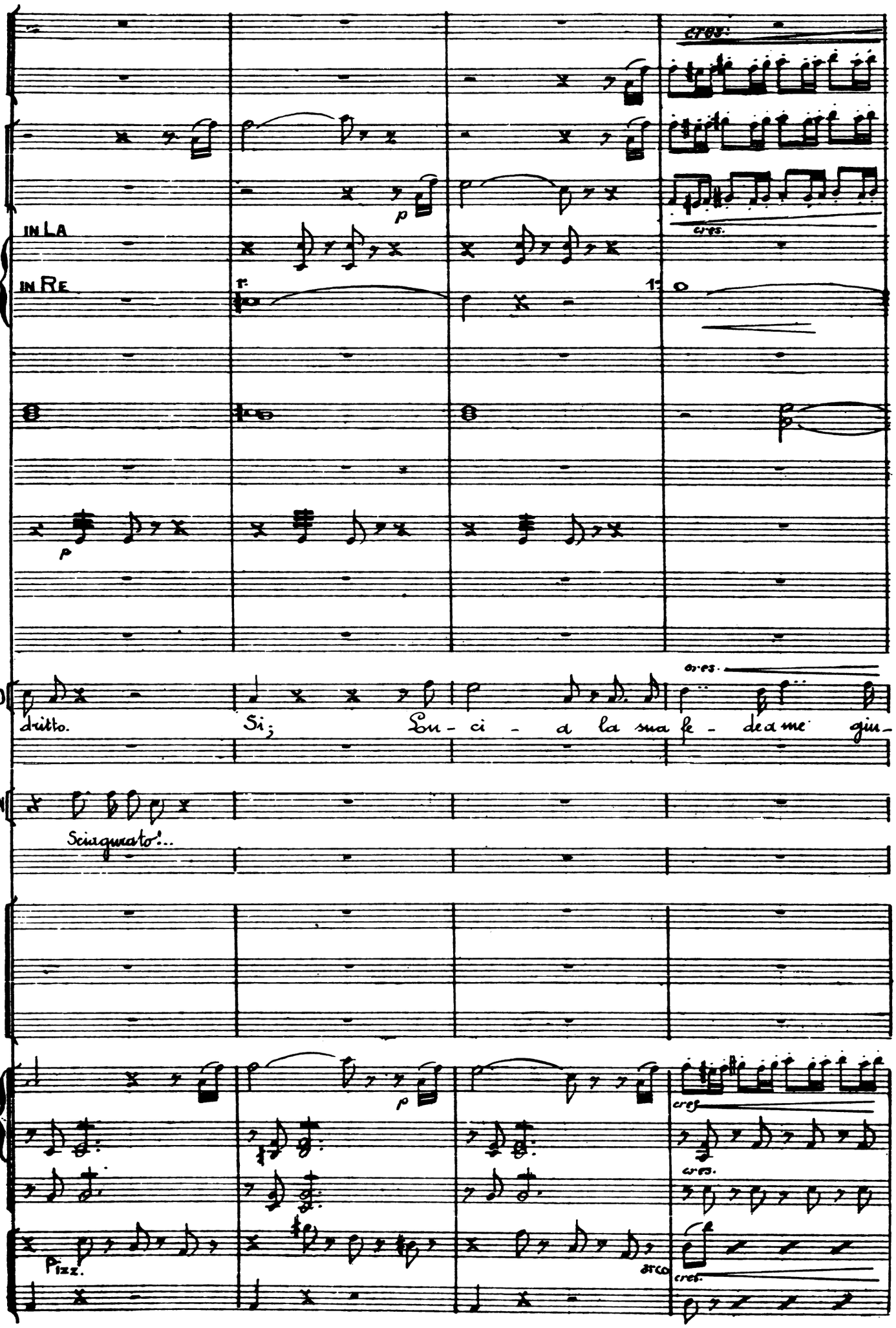
cres.
IN LA
IN RE
p
cres.
dritto.
Si; Lu - ci - a la sua fe - de a me giu-
Sciagurato!...
Pizz.
arco
cres.

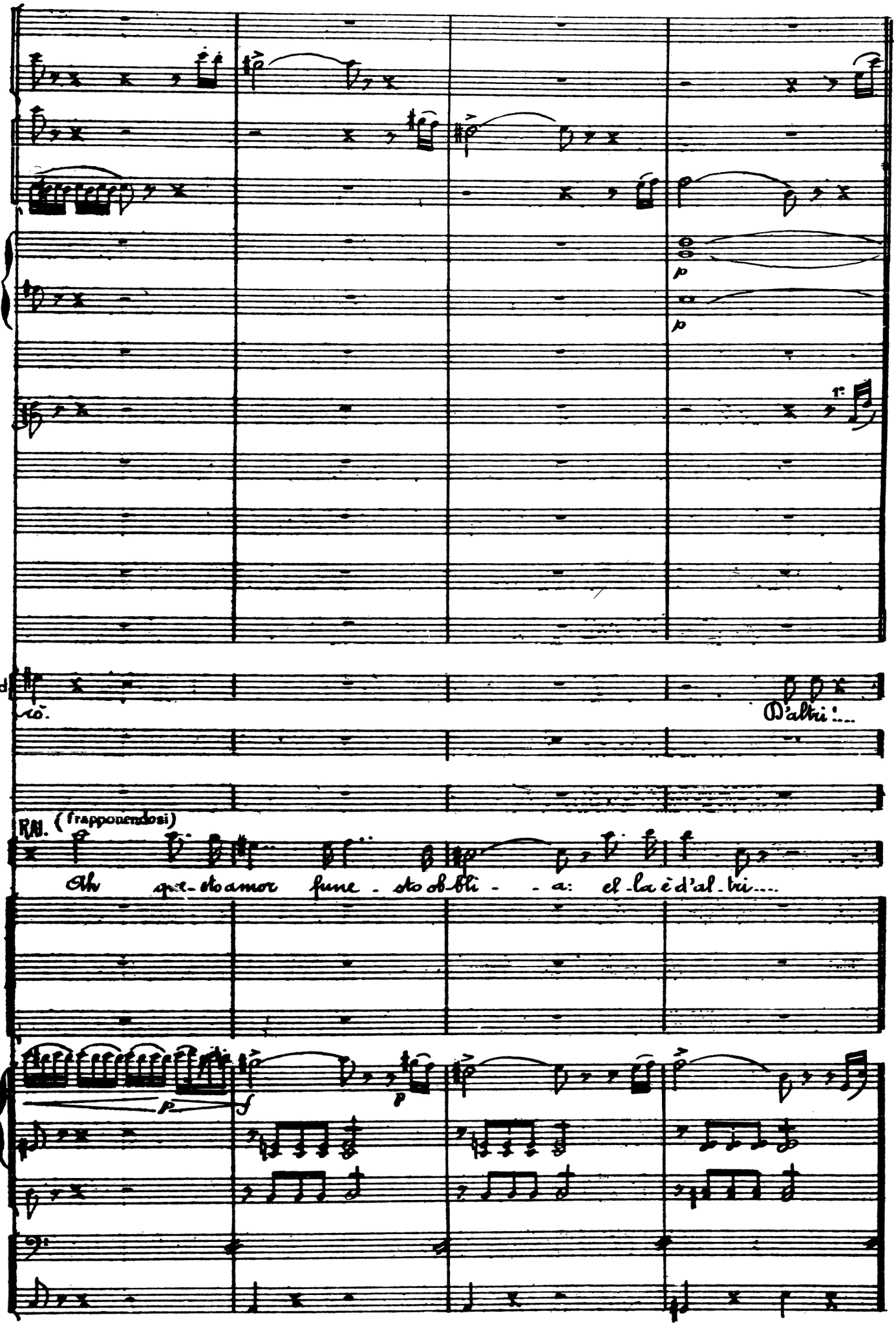
Ed
rò.
D'altri!...
RAI. (frapponendosi)
Ah que-sto amor fune - sto ob-bli - - a: el-la è d'al-tri....

Poco più.

1°

Ed.

no.

RAI. (gli presenta il contratto nuziale)

Ti - ra.

Poco più.

Pizz.

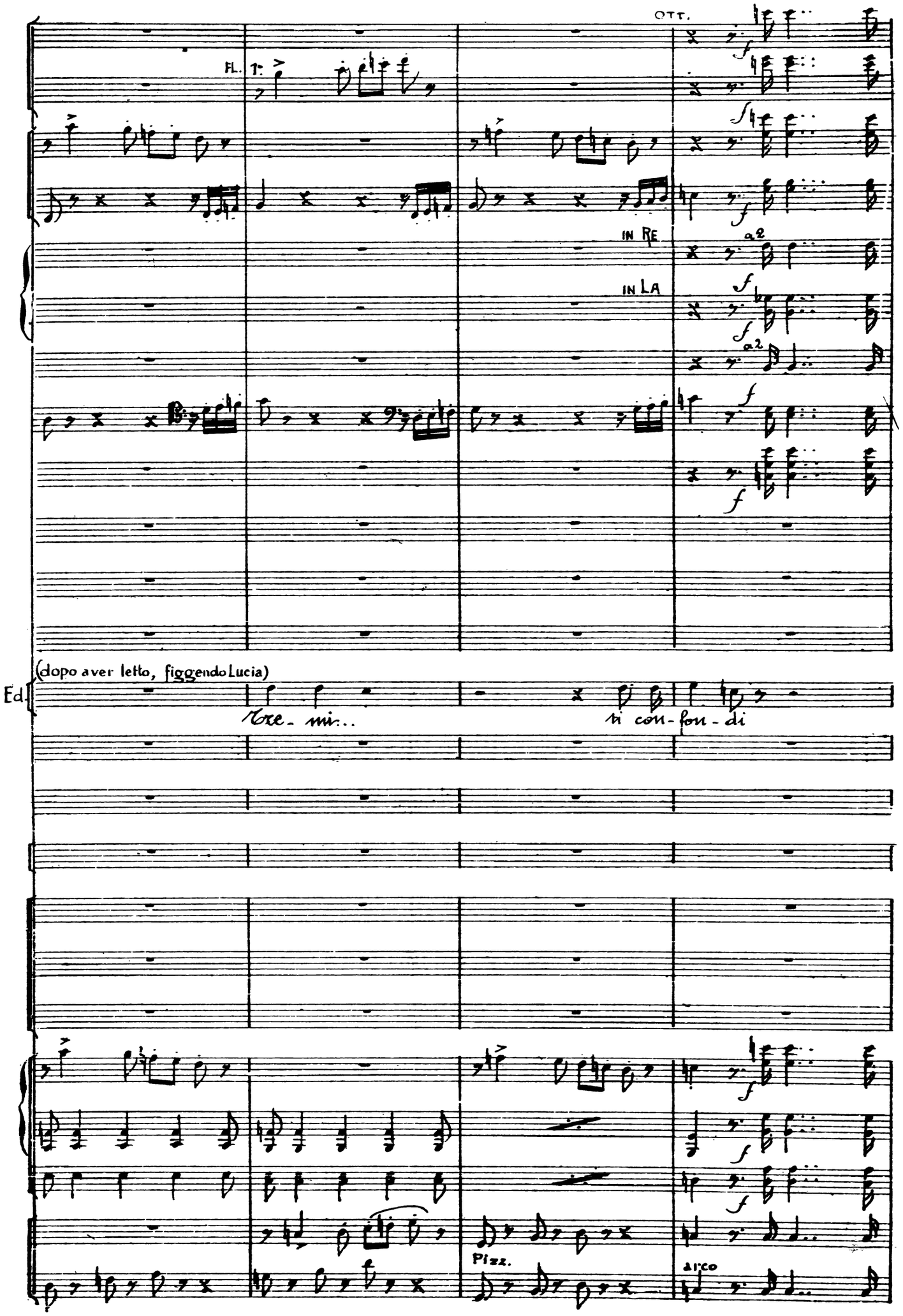
OTT.
FL. 1°
IN RE
IN LA
a2
a2
(dopo aver letto, figgendo Lucia)
Ed
Ore - mi:..
si con - fon - di
Pizz.
arco

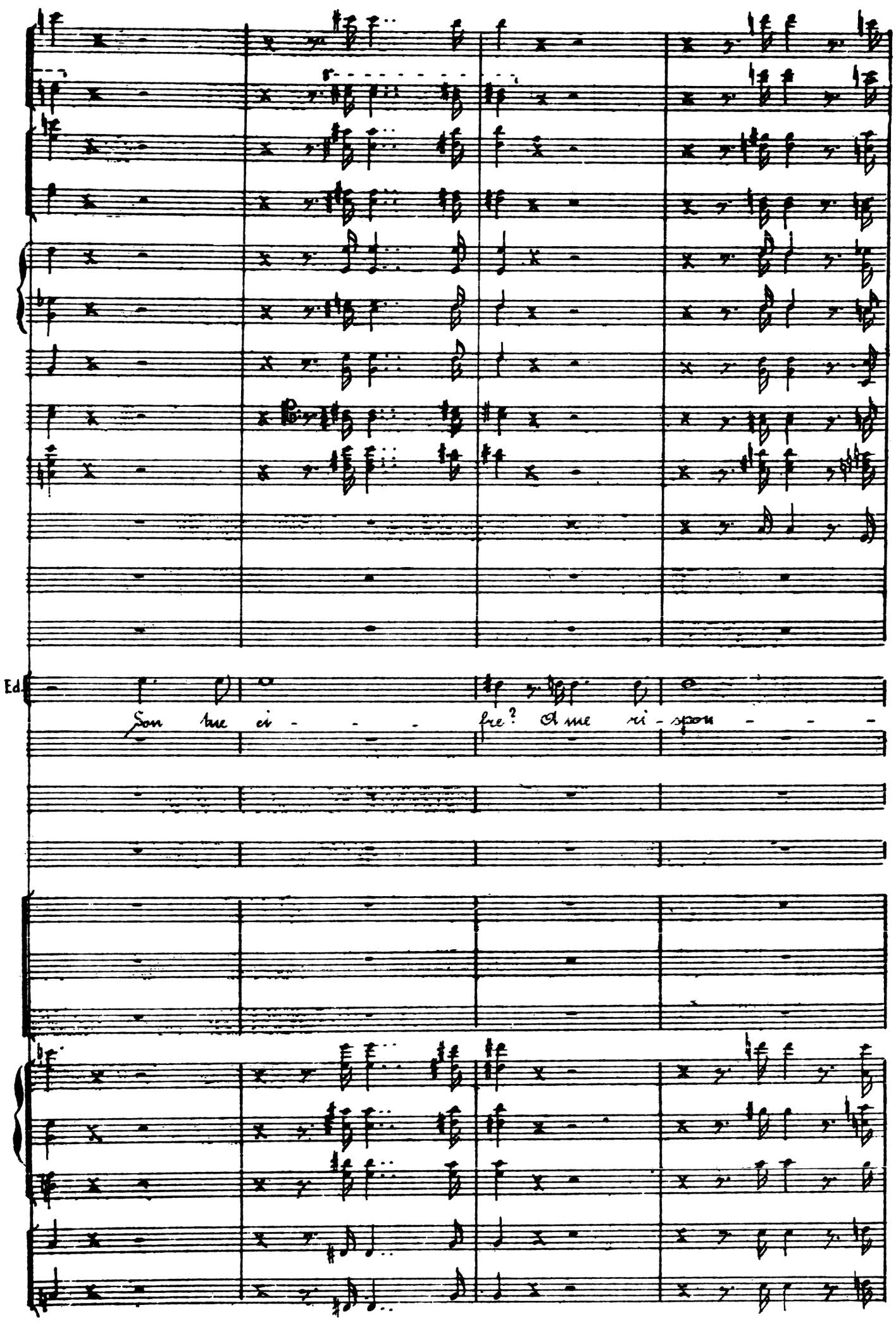
Ed.
Son tue ei - - - fre? Ai me ri - spon - - -

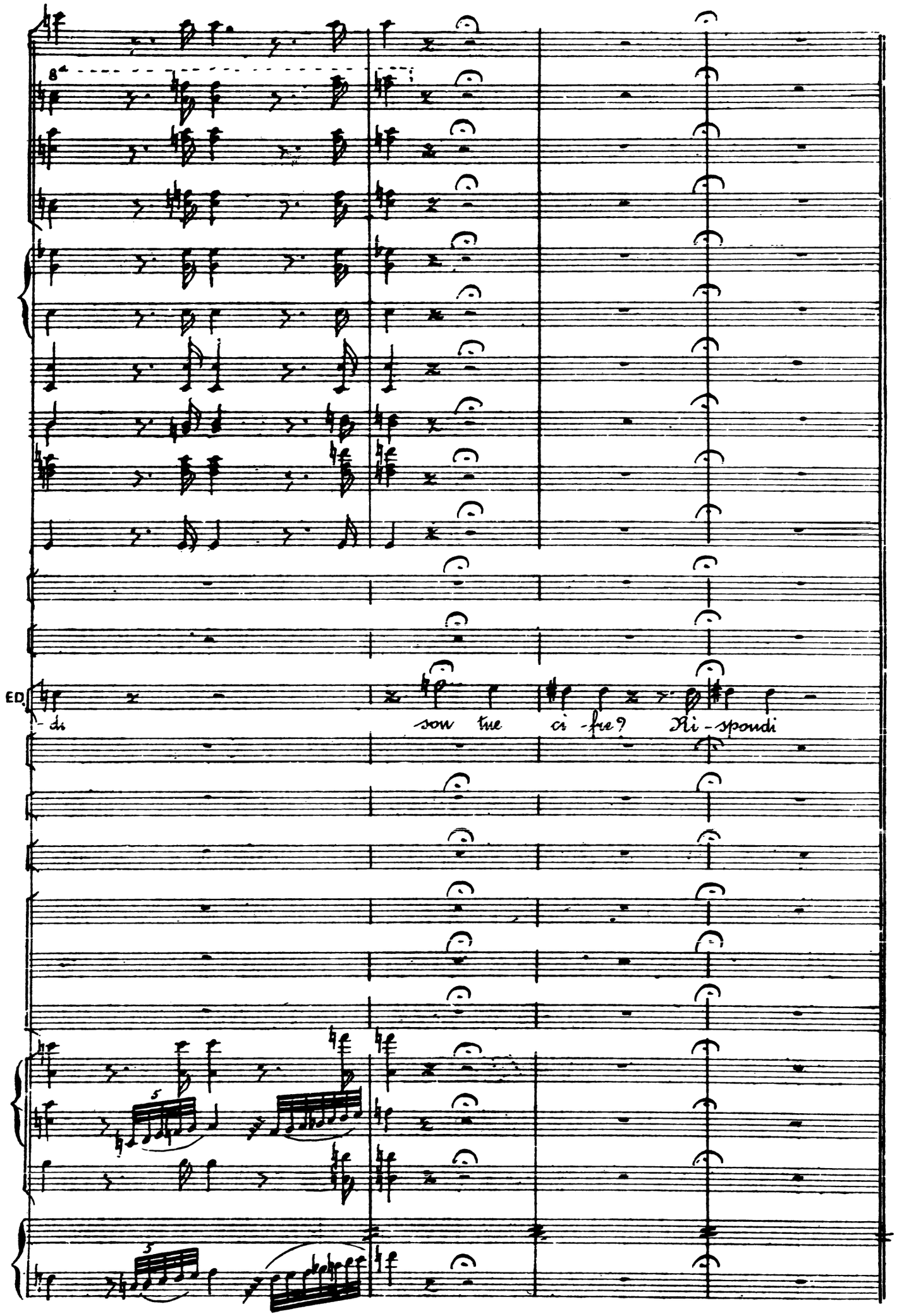
8va
ED.
- di
son tue ci - fre? Ri - spondi
5
5

All.° vivace

Col 1° Viol.°

Col 1° Viol.°

cres.

a 2.

cres

1°

fp cres.

con voce simile ad un gemito)

L

Si

ah!

Almen...

AL

(soffocando la sua collera le rende l'anello)

O.

Ri-prendi il tuo pe-gno, infi- - do cor. Il mio danno

Lo

AR

EN

R

cres.

fp

ff

ff

fp

cres

f.

All.° vivace

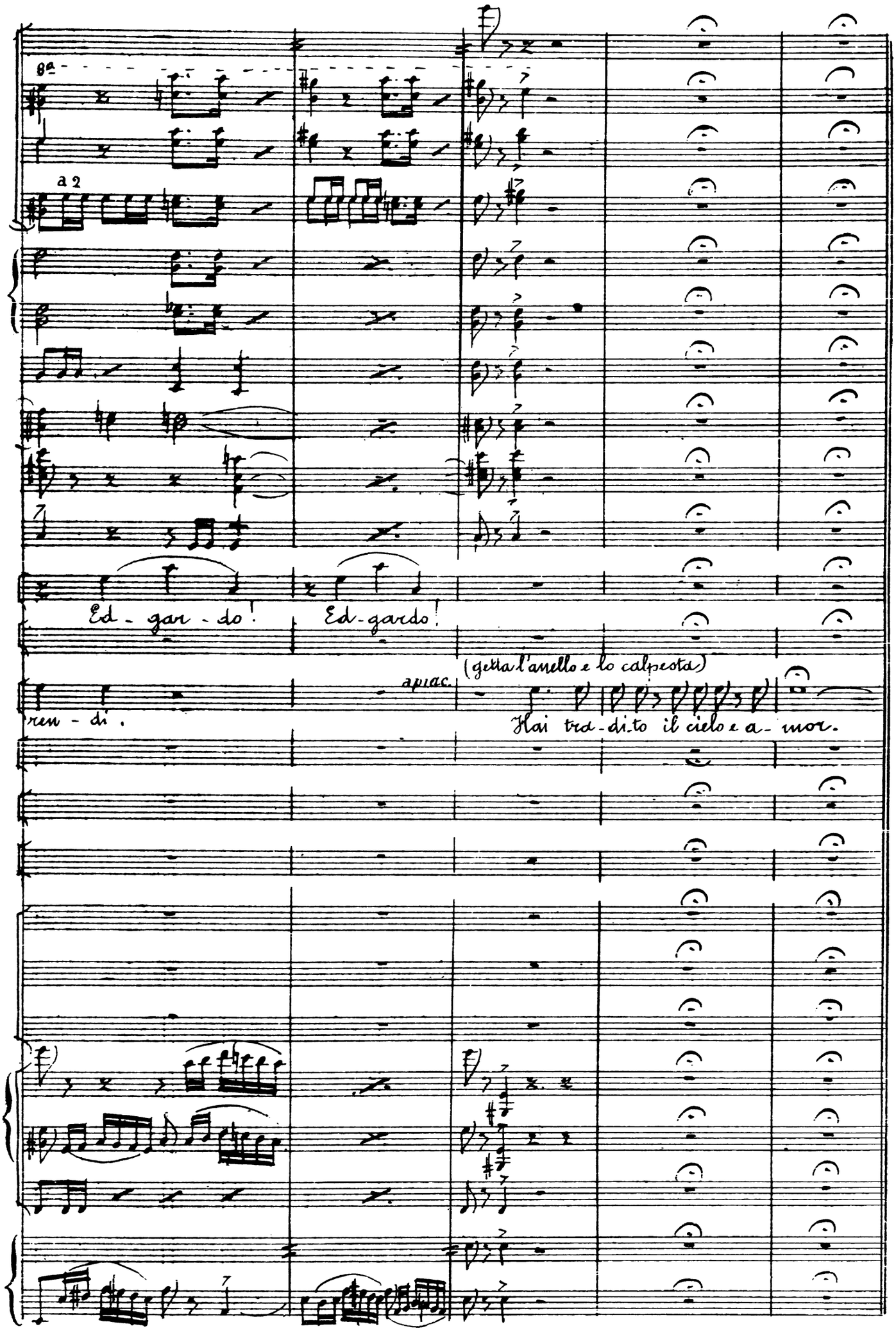
8va
a 2
Ed - gar - do!
Ed - gardo!
ren - di.
(getta l'anello e lo calpesta)
Hai tra - di - to il cielo e a - mor.

Più mosso

solo

1°

ED

Ma - le - det - - to, male - det - to sia l'i - stan - - te che di

pizz.

arco pizz.

Più mosso

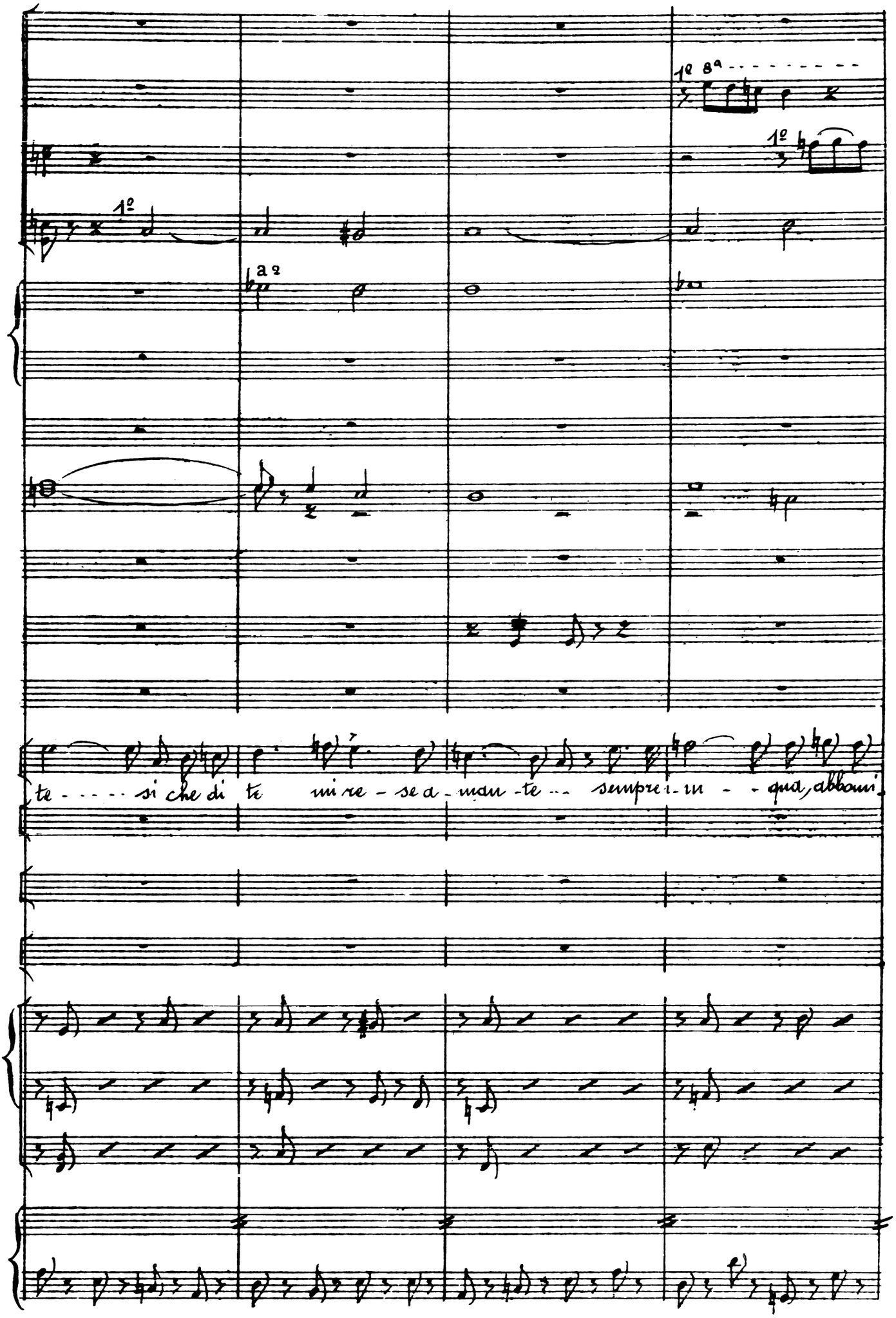
1º 8ª
1º
1º
a 2
te - - - - si che di te mi re - se a - man - te - - sempre i - in - - qua, abbani

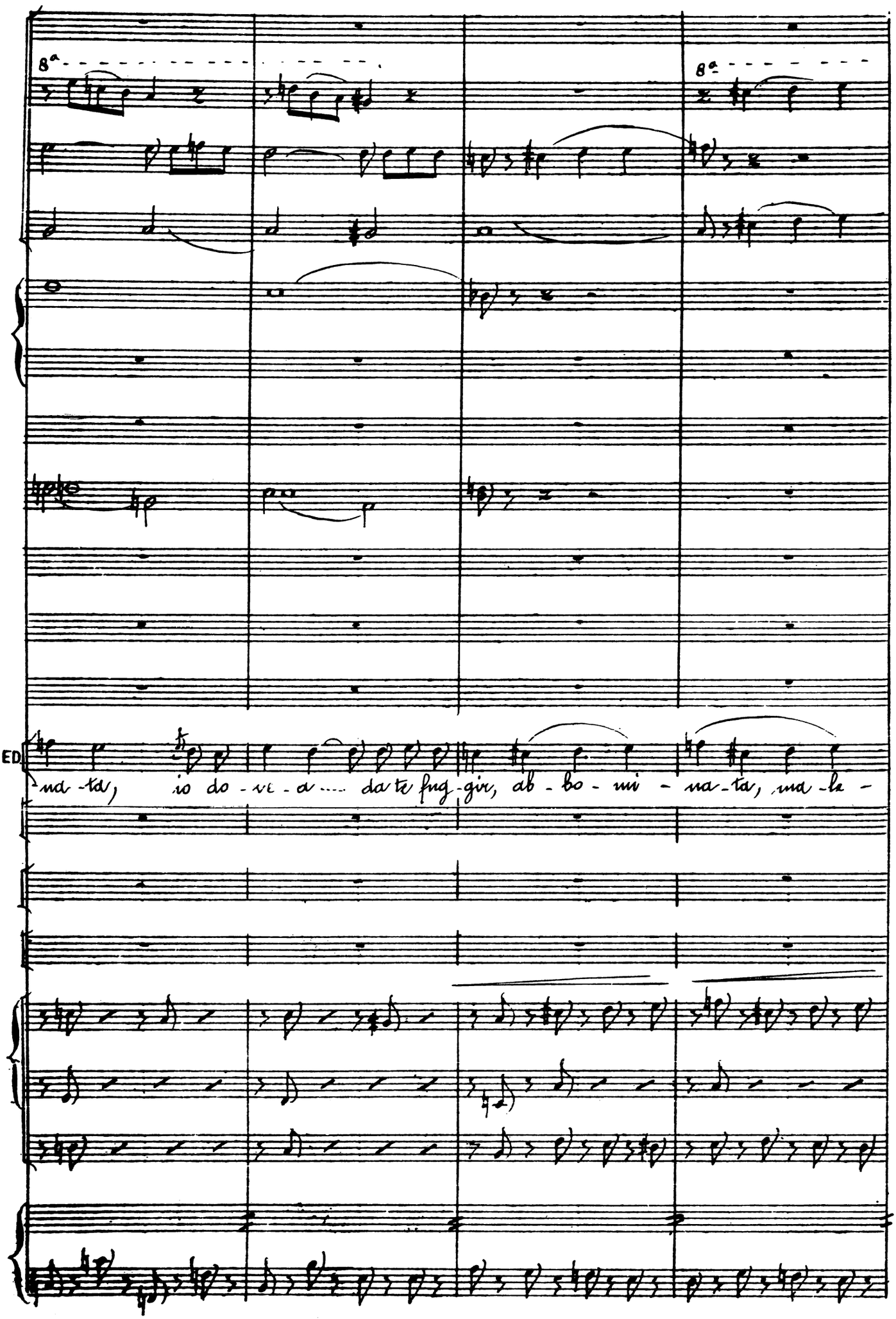
8ª
8ª
ED
na - ta, io do - ve - a ..... da te fug - gir, ab - bo - mi - na - ta, ma - le -

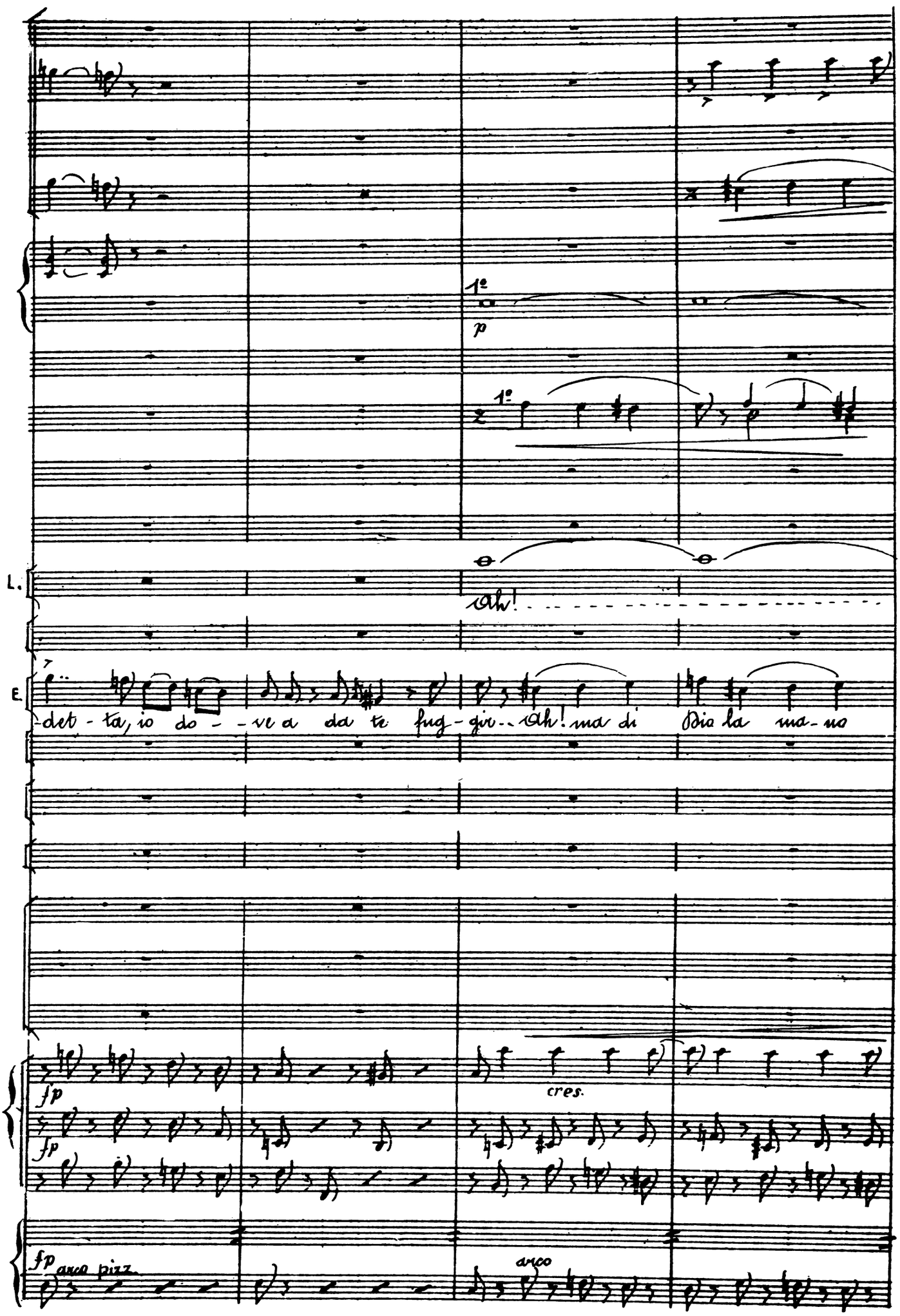
1°
p
1°
L.
ah!
E.
det - ta, io do - - ve a da te fug - gir... Ah! ma di Dio la ma - no
fp
fp
cres.
fp
arco pizz.
arco

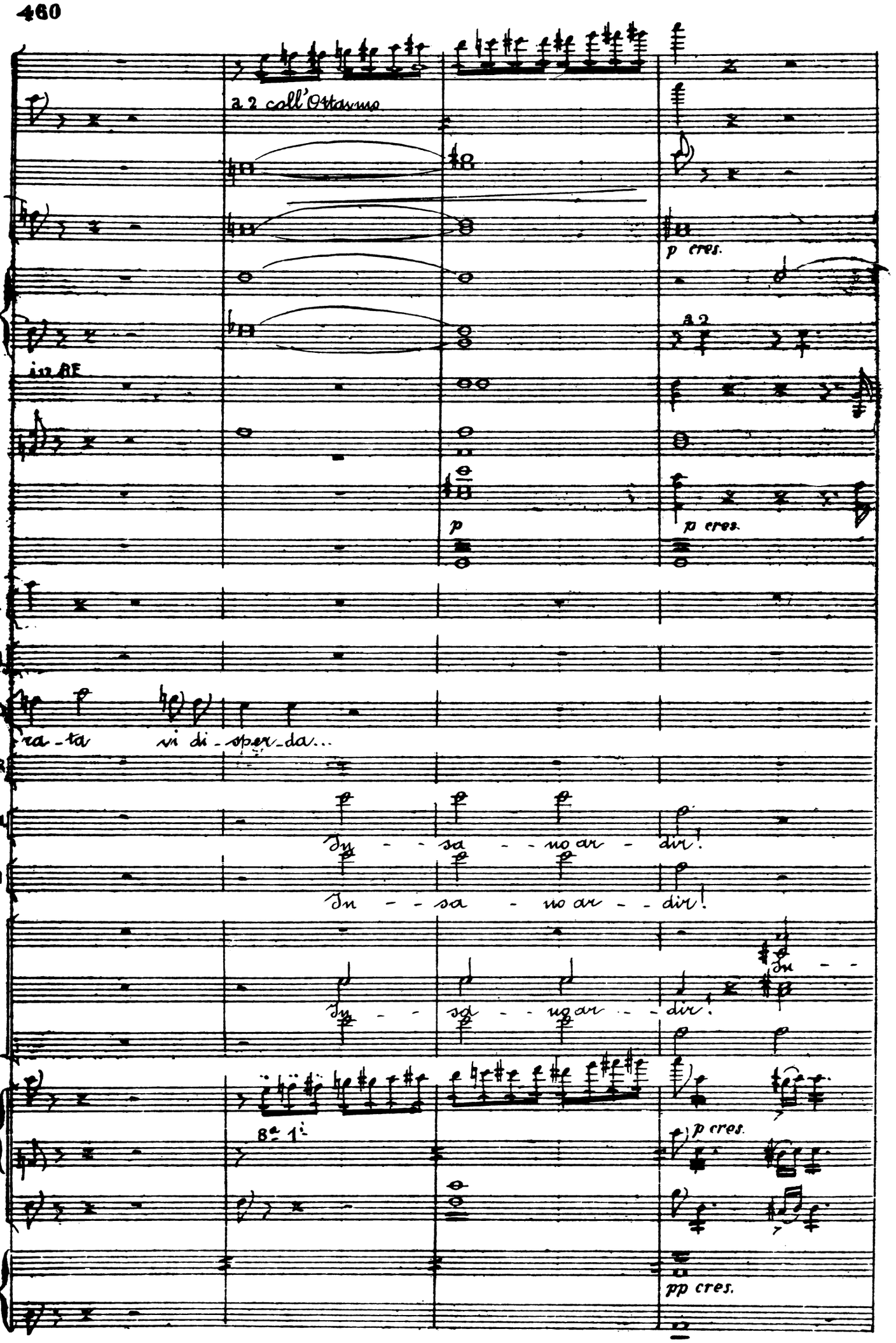
a 2 coll'Ottavino
p cres.
a 2
in RE
p
p cres.
L
AL
ED
ra - ta
vi di - sper - da...
AR
EL
In - - sa - - no ar - - div!
A
In - - sa - no ar - - div!
In - - sa - - no ar - - div!
In - -
8va 1i
p cres.
pp cres.

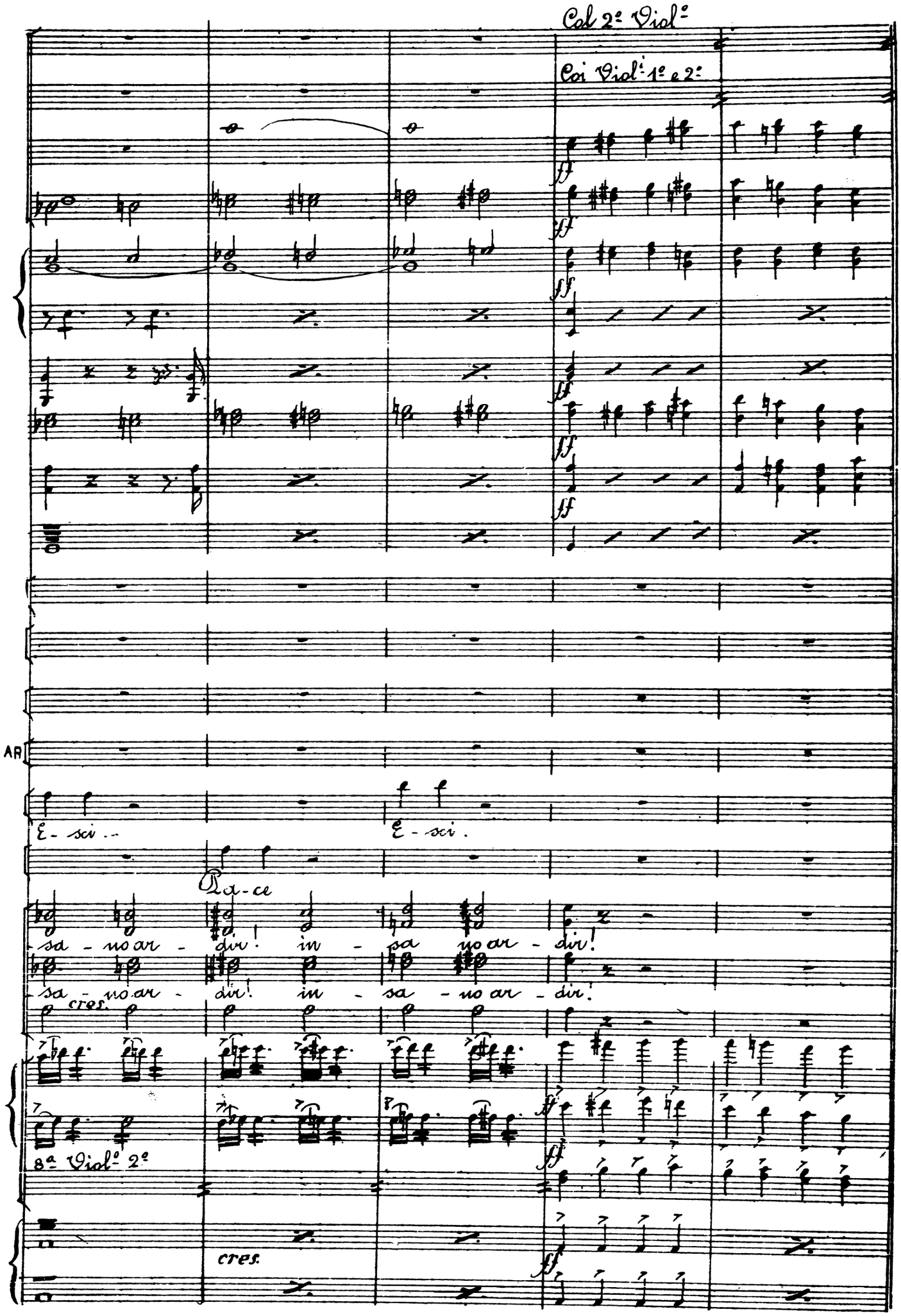
Col 2° Viol°
Coi Viol° 1° e 2°
AR
E - sci -
E - sci .
Pa - ce
sa - no ar - div! in - sa no ar - div!
sa - no ar - div! in - sa - no ar - div!
cres.
8ª Viol° 2°
cres.

Vivace tutta forza

a 2 col 1º Violº

a 2

L.

AL

ED

Tutta forza

AR

ff E - - sci, fug - - gi, il fu - ror - - - - che m'ac - cen - - de

EN

E - - sci, fug - - gi, il fu - ror - - - - che m'ac - cen - - de

R.

In - fe - li - - ce, t'in - vo - - - la, t'af - fret - - ta...

Tutta forza (ad Edgardo)

T.

ff E - - sci, fug - - gi, il fu - ror - - - - che m'ac - cen - de

B.

rff

pizz.

Vivace tutta forza

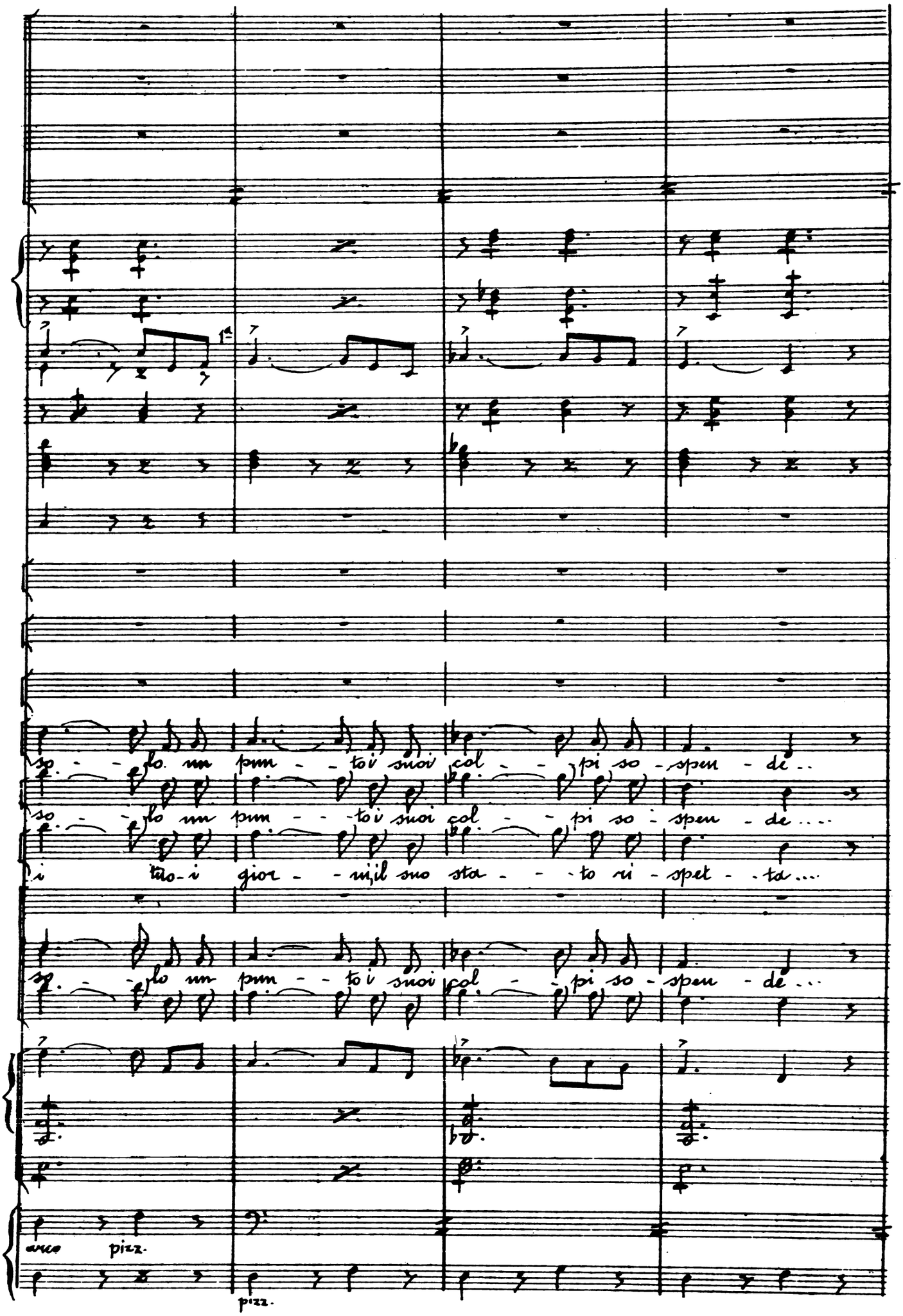
so - lo un pun - to i suoi col - pi so - spen - de..
so - lo un pun - to i suoi col - pi so - spen - de....
i tuo - i gior - ni, il suo sta - to ri - spet - ta....
so - lo un pun - to i suoi col - pi so - spen - de...
arco
pizz.
pizz.

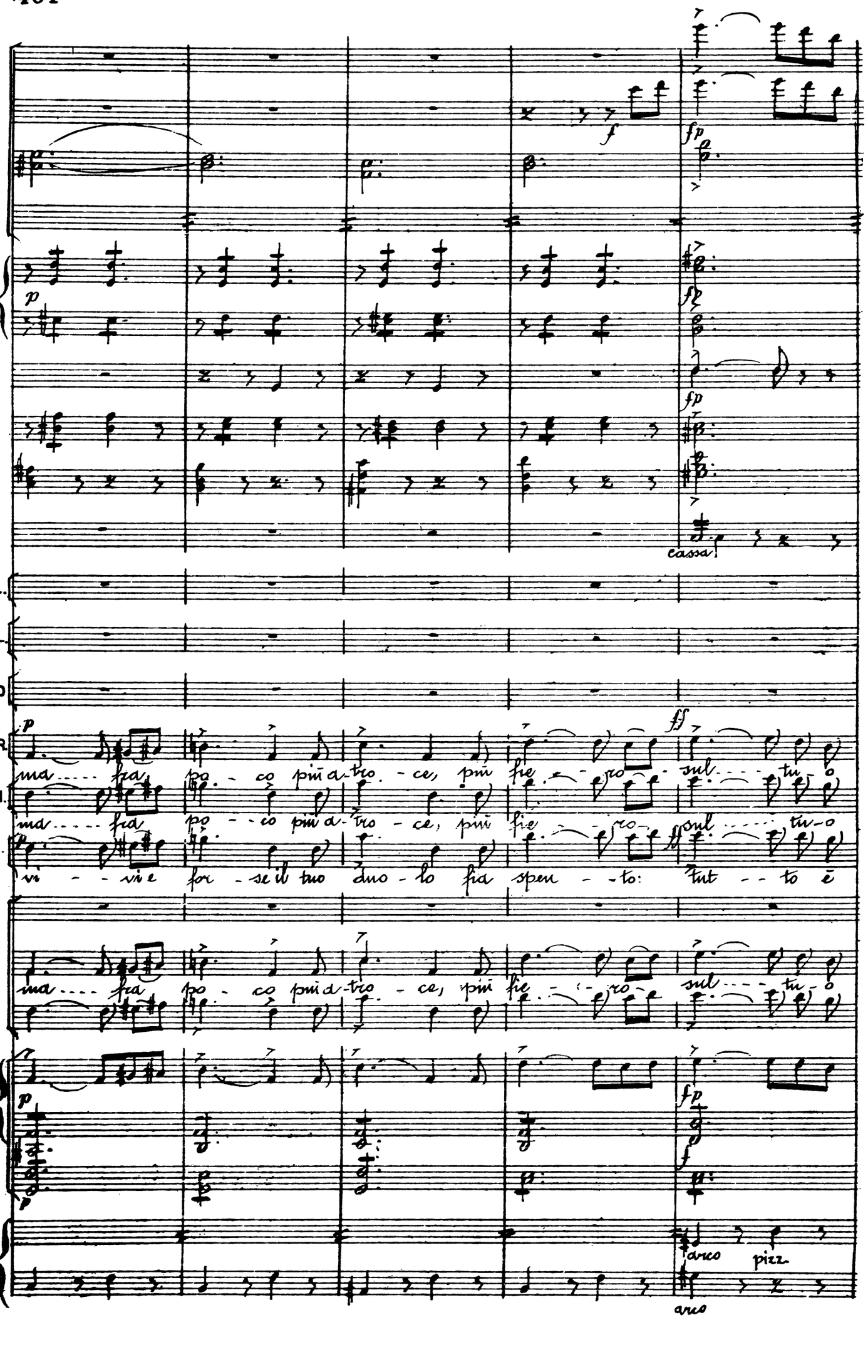
cassa
L.
AL.
ED
AR.
EN.
R.
ma fra po - co più a - tro - ce, più fie - ro sul tu - o
ma fra po - co più a - tro - ce, più fie - ro sul tu - o
vi - vi e for - se il tuo duo - lo fia spen - to: tut - to è
ma fra po - co più a - tro - ce, più fie - ro sul tu - o
arco
pizz.
arco

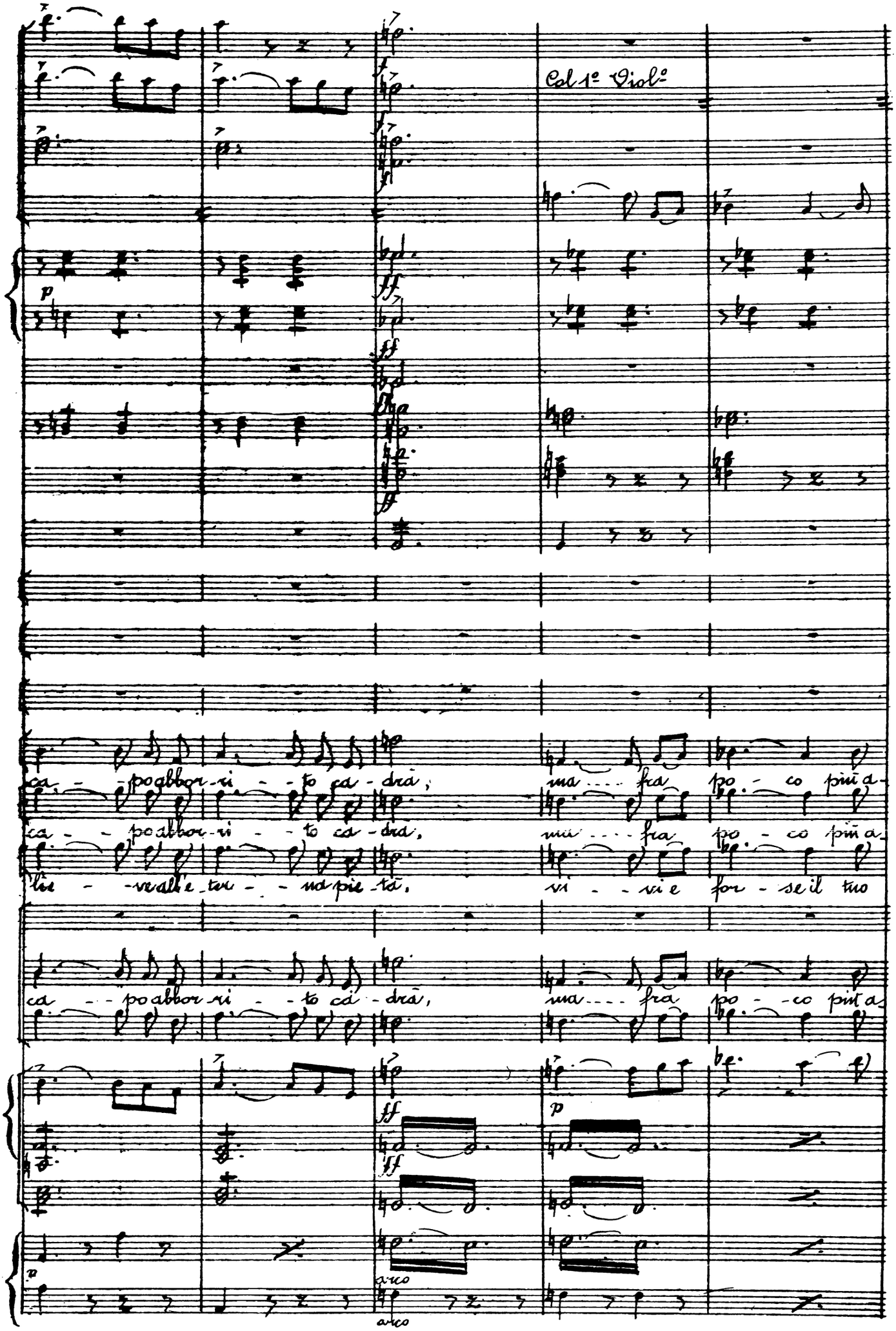
Col 1º Violº
ca - - po abbor - ri - - to ca - drà,
ma - - - fra po - co più a -
ca - - po abbor - ri - - to ca - drà,
ma - - - fra po - co più a -
lie - - ve all'e - te - - na pie - tà.
vi - - vi e for - se il tuo
ca - - po abbor - ri - - to ca - drà,
ma - - - fra po - - co più a -
arco
arco

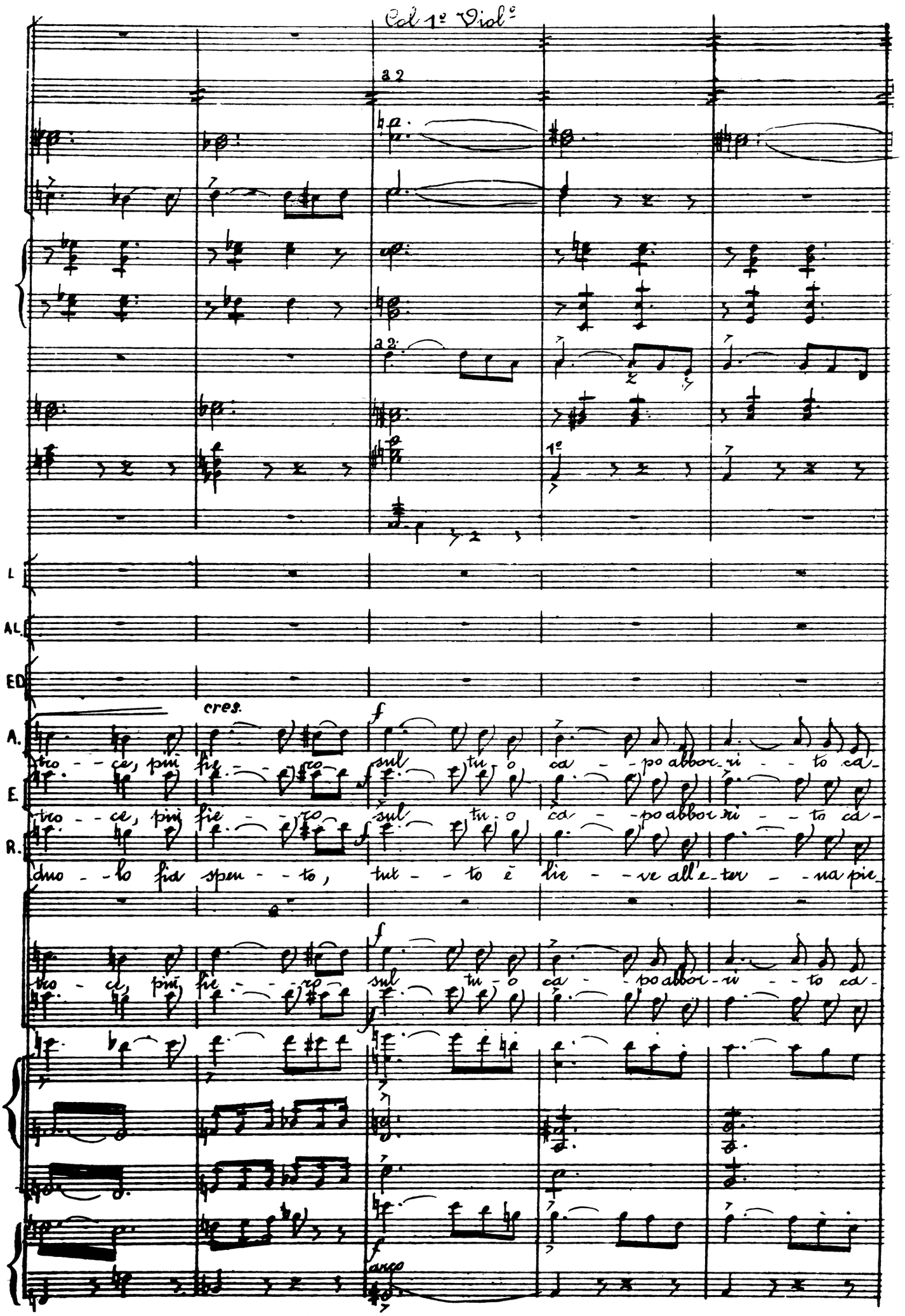
Col 1º Violº
a 2
a 2
1º
L
AL.
ED
cres.
A.
tro - ce, più fie - ro sul tu - o ca - po abbor - ri - to ca -
E.
tro - ce, più fie - ro sul tu - o ca - po abbor - ri - to ca -
R.
duo - lo fia spen - to, tut - to è lie - ve all'e - ter - na pie -
tro - ce, più fie - ro sul tu - o ca - po abbor - ri - to ca -
arco

8ª Clarino 1º

2º 8ª sotto

p

p

(cadendo in ginocchio)

L. Dio, ---- lo sal - va in sì fie - ro mo - men - to

A.

ED. Tru - - ci - da - te - mi, e pro - nu - bo al ri - do

A. - drà.

E. - drà.

R. - tà

- drà.

p

p pizz.

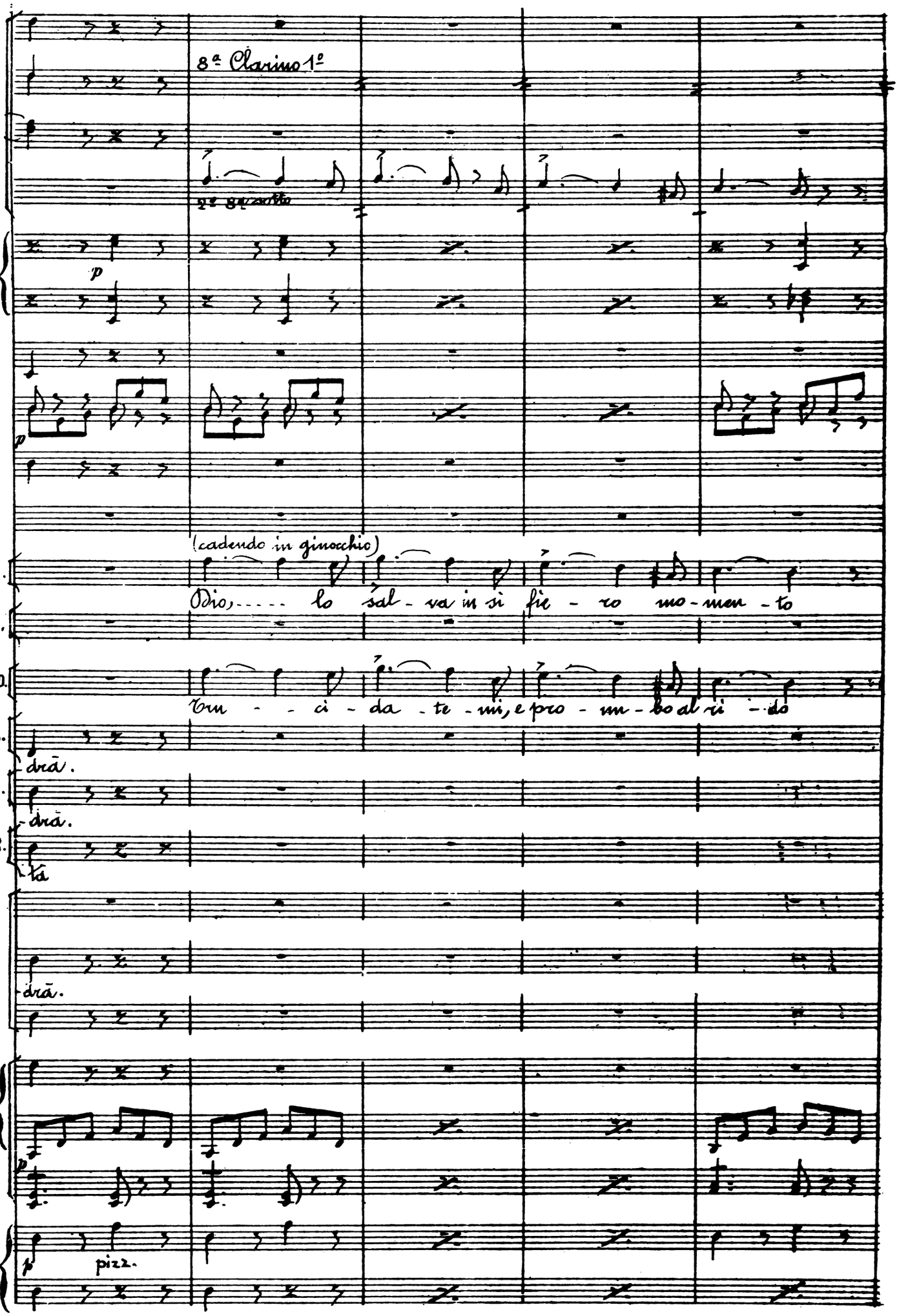

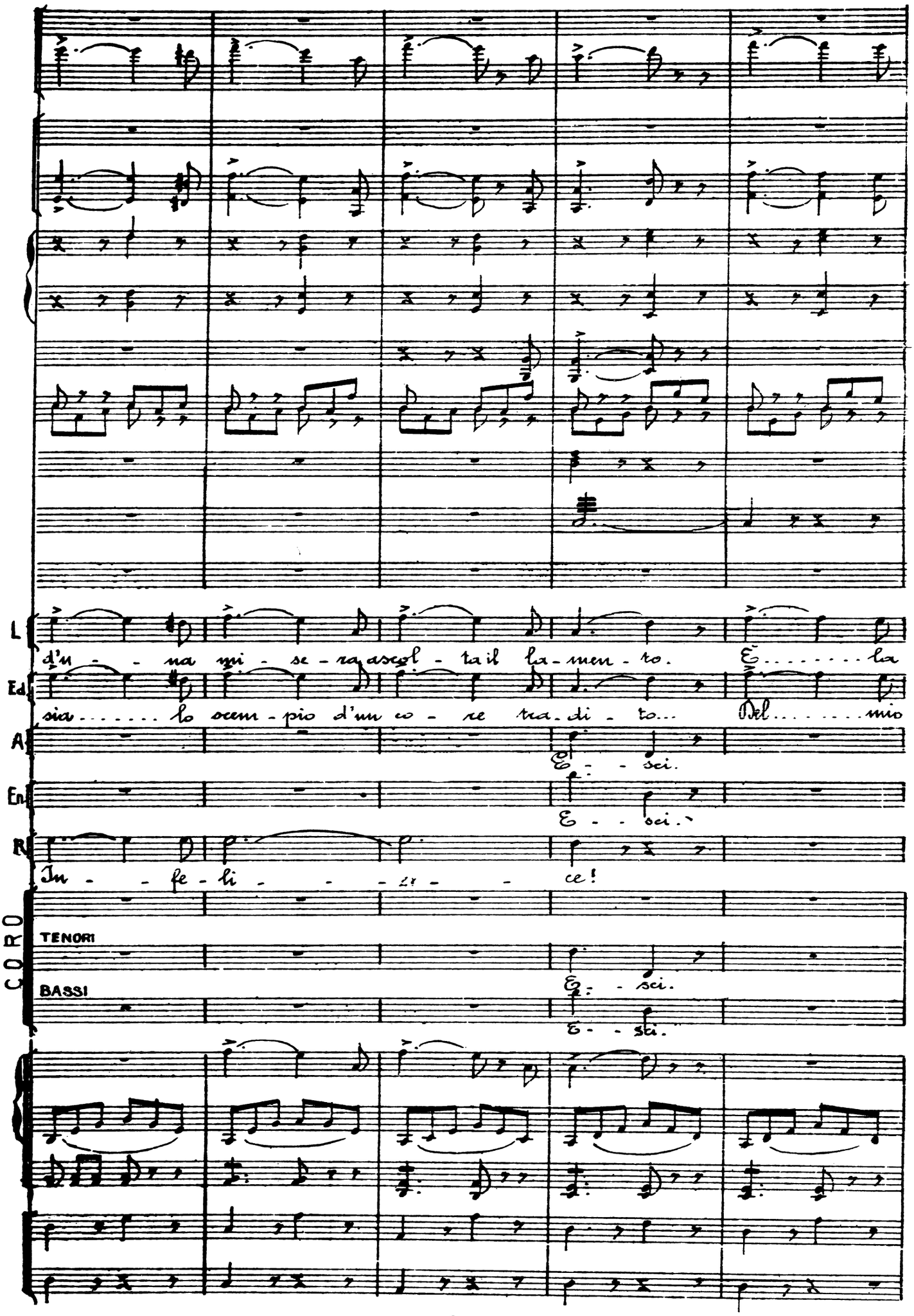
L
d'u - na mi - se - ra ascol - ta il la - men - to. È . . . . . la
Ed.
sia . . . . . lo scem - pio d'un co - re tra - di - to... Del . . . . . mio
A
È - - sci.
En.
È - - sci.
R
In - fe - li - - - ce!
CORO
TENORI
È - - sci.
BASSI
È - - sti.

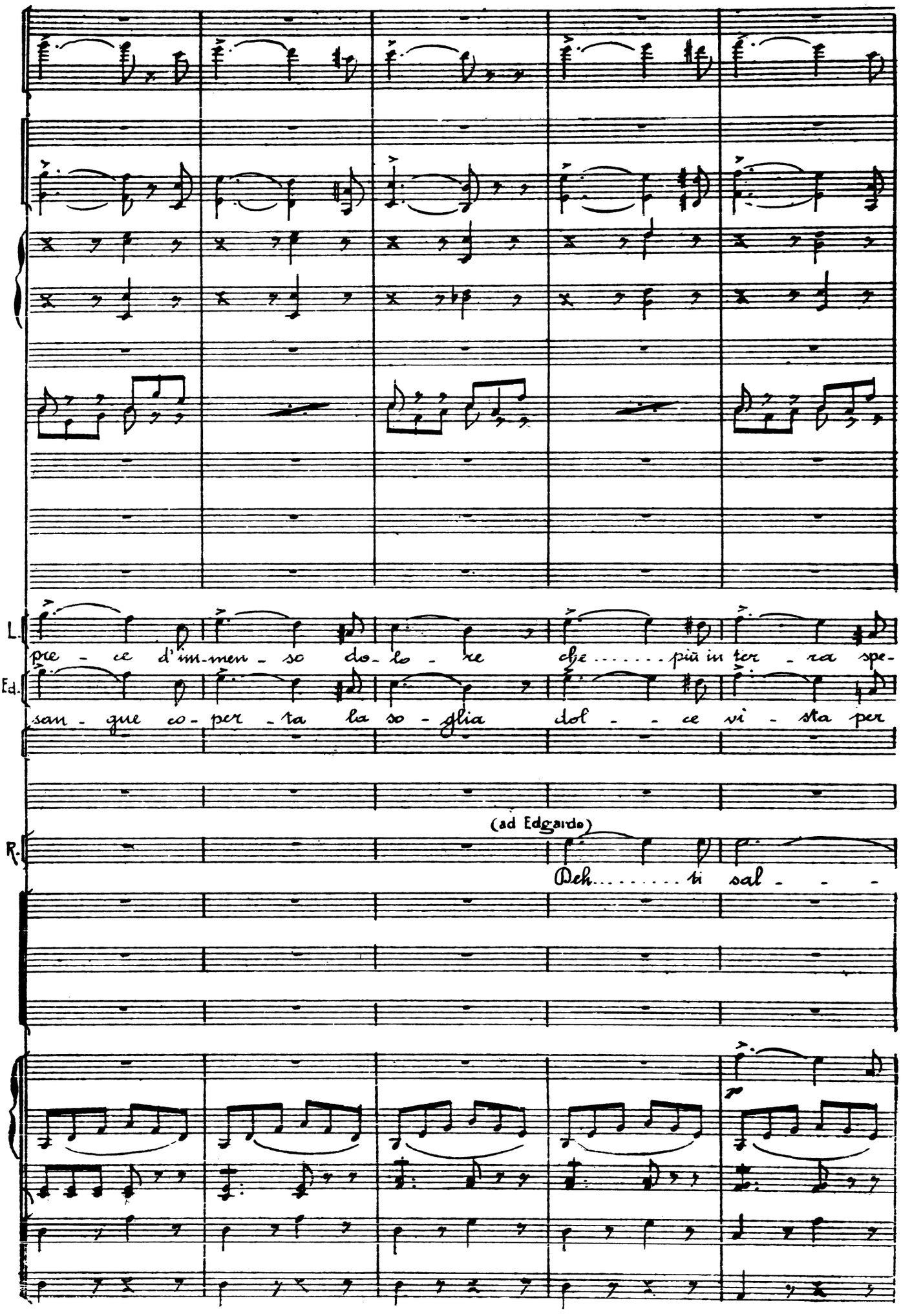
L.
pre - ce d'im-men - so do-lo - re che ..... più in ter - ra spe-
Ed.
san - gue co-per - ta la so - glia dol - - ce vi - sta per
(ad Edgardo)
R.
Deh ..... ti sal - - -

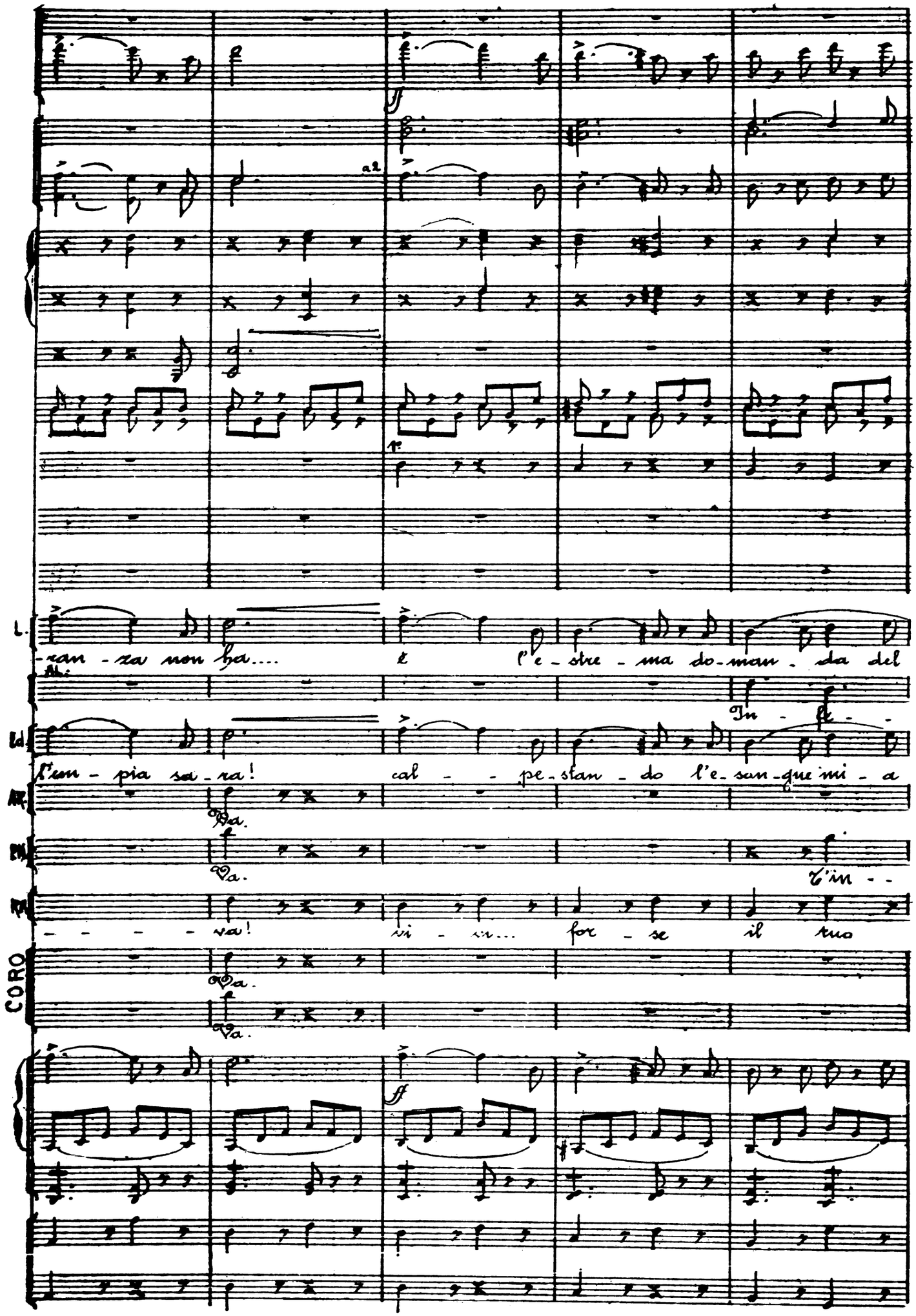
a2
L.
-ran - za non ha.... è l'e - stre - ma do - man - da del
Al.
In - fe -
Ed.
l'em - pia sa - ra! cal - - pe - stan - do l'e - san - gue mi - a
Ar.
Va.
Ph.
Va.
T'in - -
Ra.
- - - - - va! vi - vi... for - se il tuo
CORO
Va.
Va.

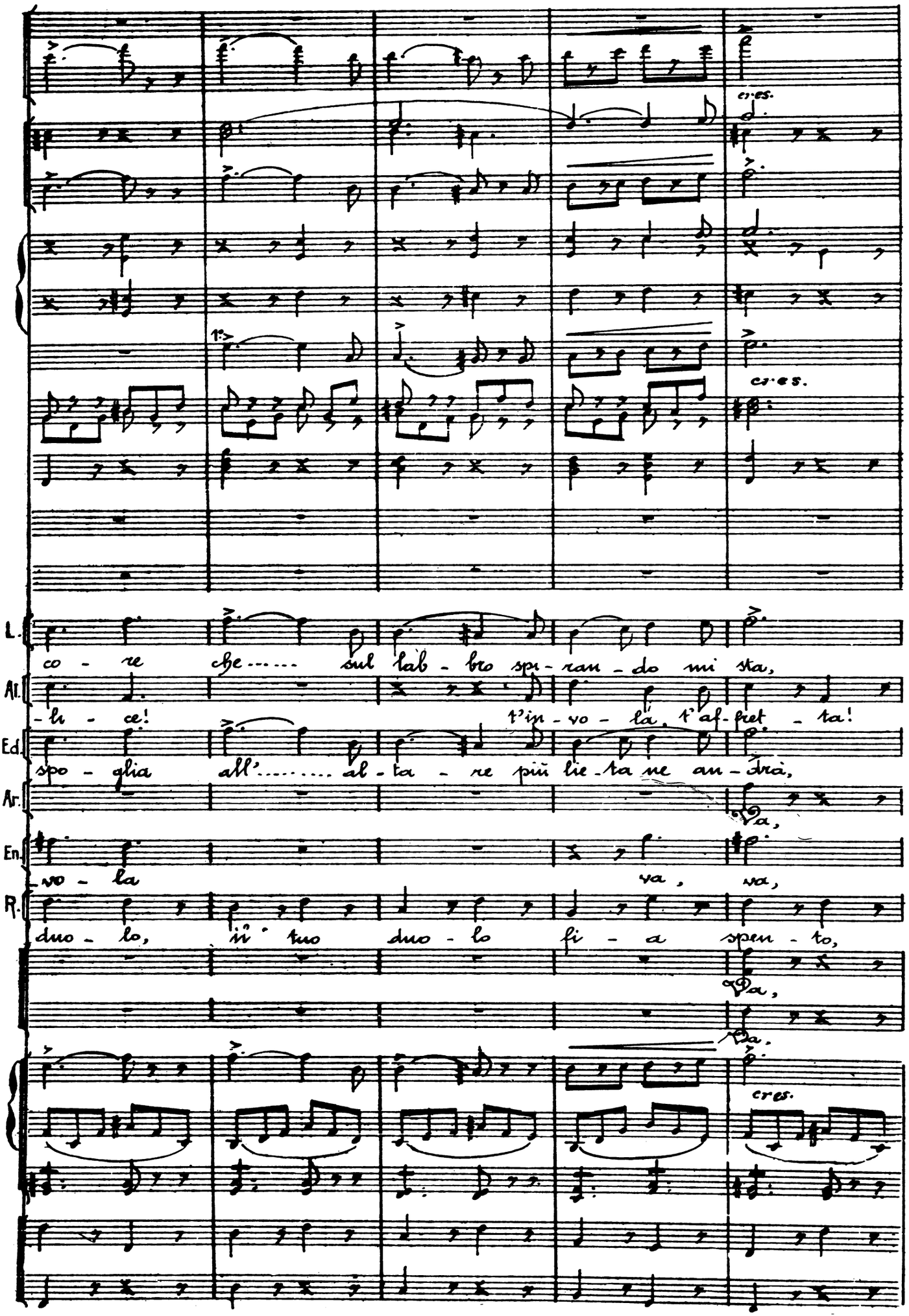
cres.
1°.
cres.
L.
co - re che..... sul lab - bro spi - ran - do mi sta,
Al.
- lu - ce! t'in - vo - là, t'af - fret - ta!
Ed.
spo - glia all'..... al - ta - re più lie - ta ne an - drà,
Ar.
va,
En.
vo - la va, va,
R.
duo - lo, il tuo duo - lo fi - a spen - to,
va,
va.
cres.

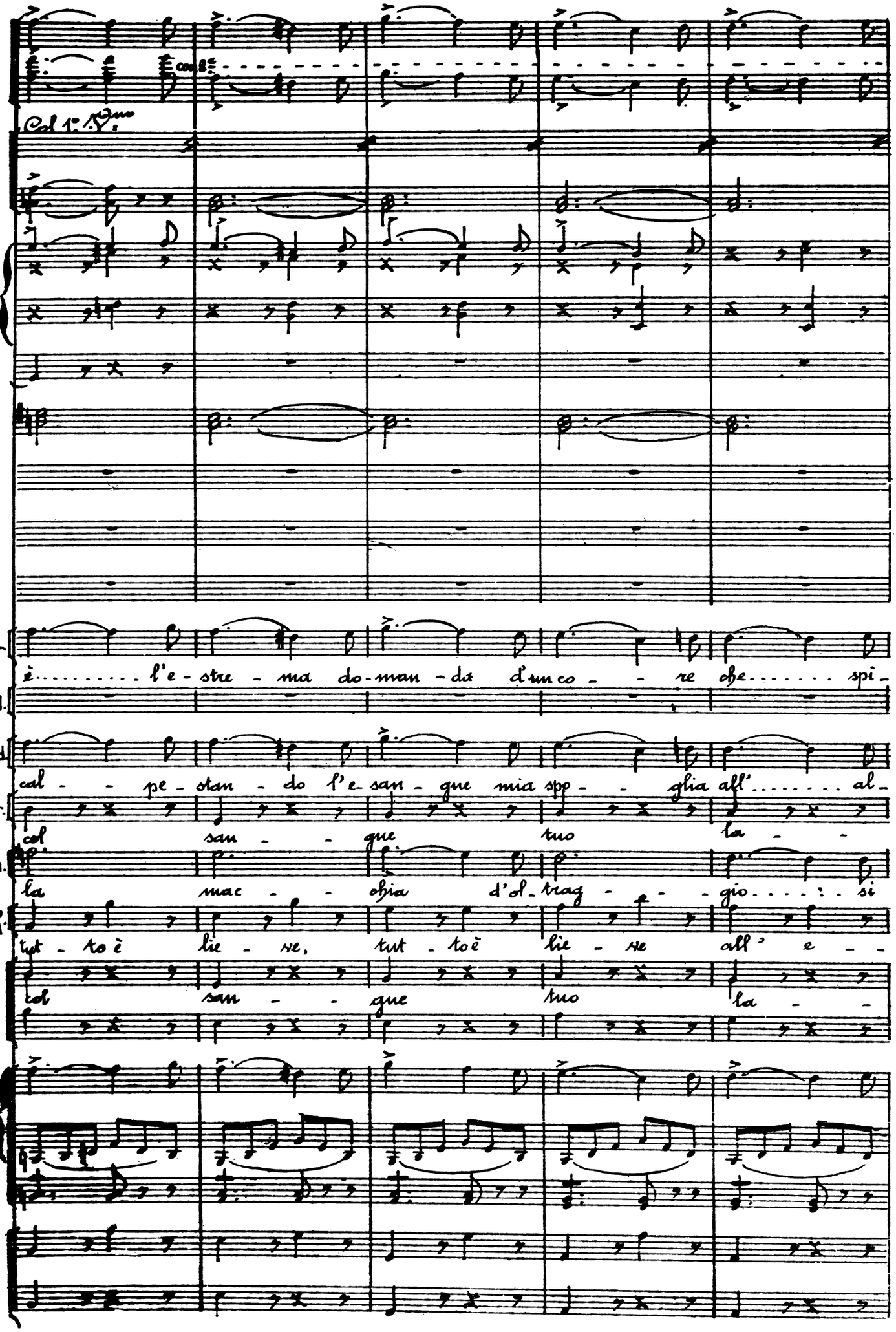
Col 1.mo V.
L.
è l'e-stre-ma do-man-da d'un co-re che spi-
Al.
Ed.
cal-pe-stan-do l'e-san-gue mia spo-glia all'al-
Ar.
col san-gue tuo la-
En.
la mac-chia d'o-trag-gio: si
R.
tut-to è lie-ve, tut-to è lie-ve all'e-
col san-gue tuo la-

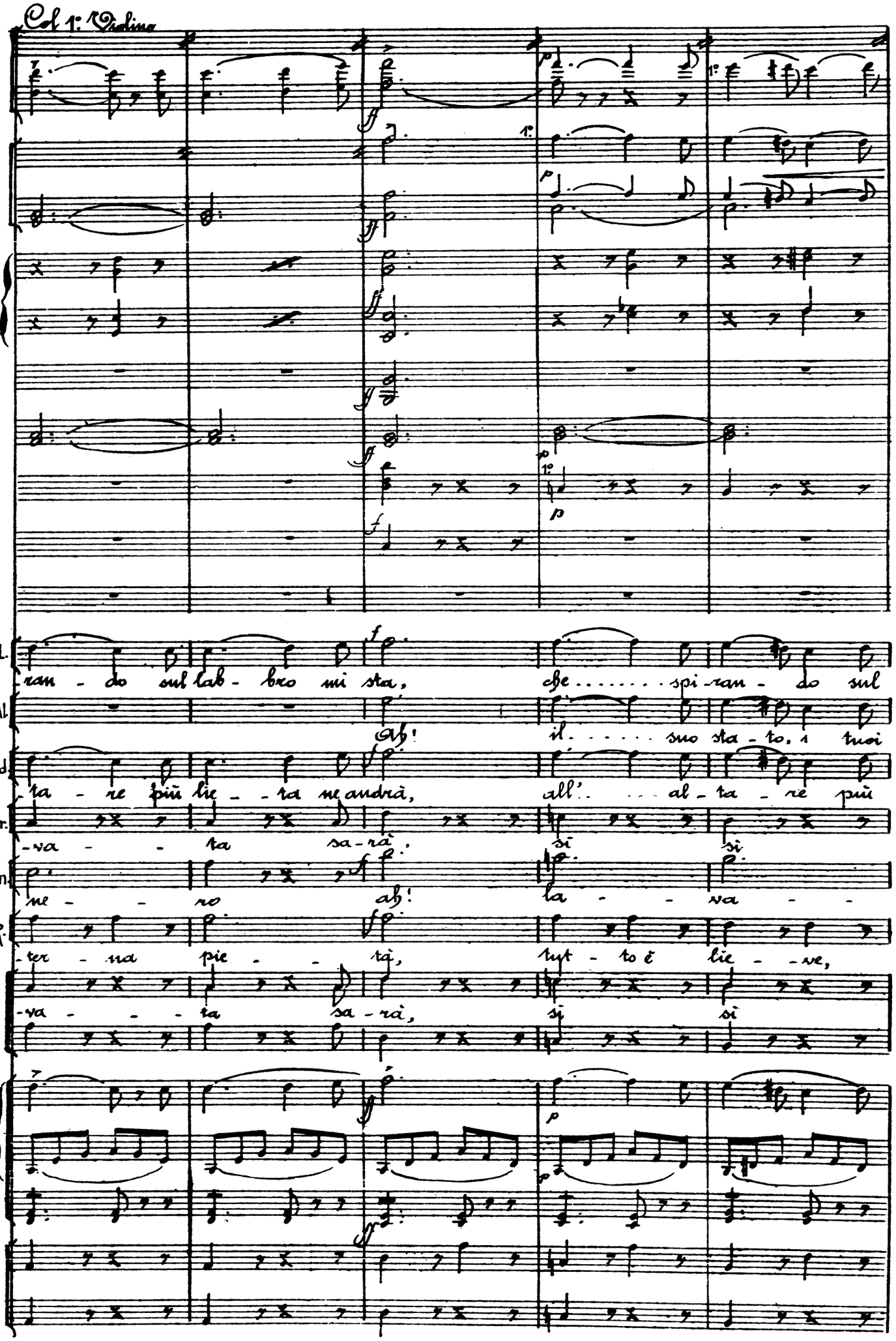
Col 1° Violino
L.
ran - do sul lab - bro mi sta,
che ..... spi - ran - do sul
Al.
Ah!
il ..... suo sta - to, i tuoi
Ed.
ta - re più lie - - ta me andrà,
all' ... al - ta - re più
Ar.
- va - - ta sa - rà.
si
si
En.
ne - - ro
ah!
la - - va - -
R.
- ter - na pie - - rà,
tut - to è lie - - ve,
- va - - - ta sa - rà,
si
si

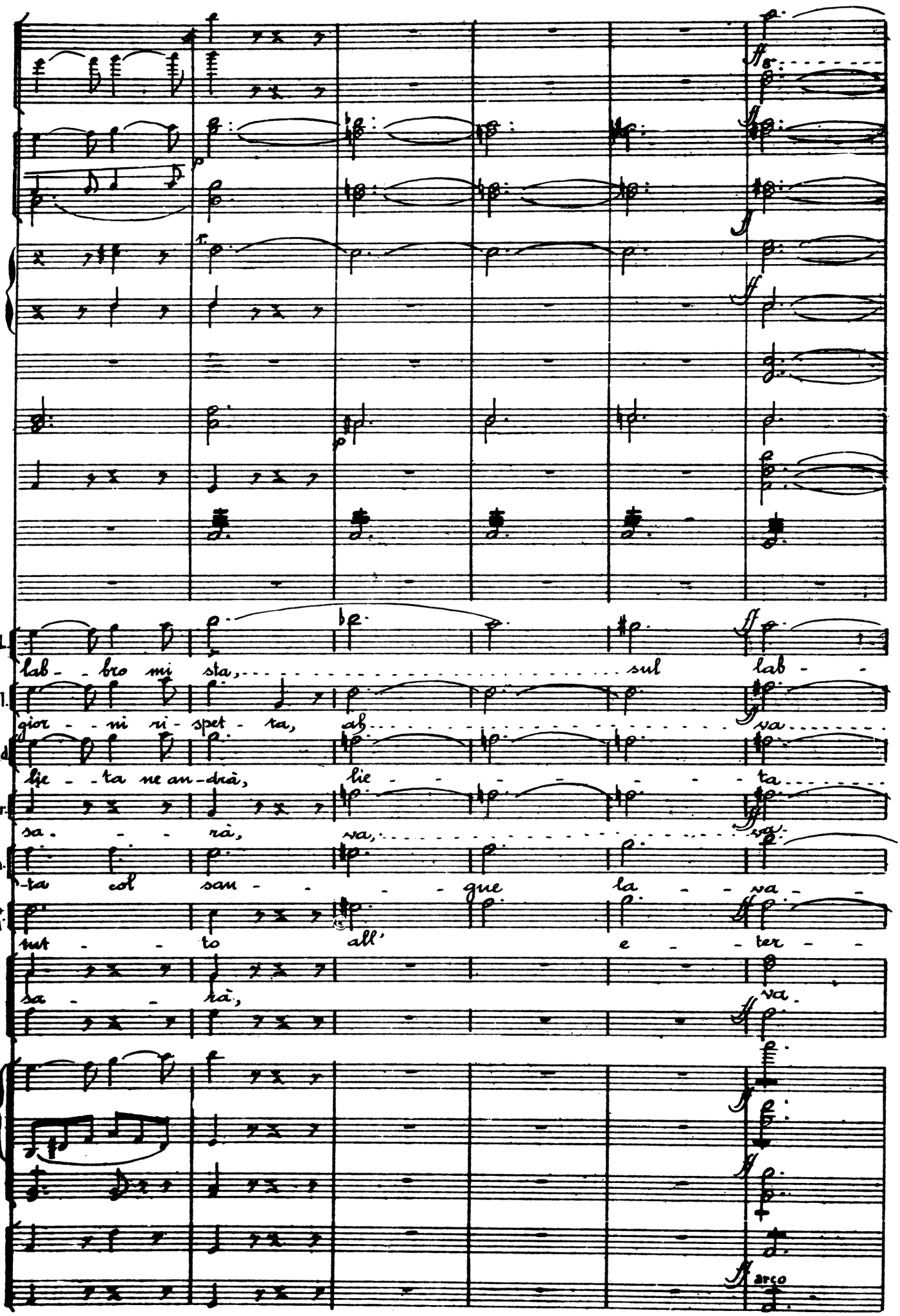
L.
lab - - bro mi sta, sul lab - -
Al.
gior - - ni ri - spet - ta, ah va
Ed.
lie - - ta ne an-drà, lie - - - - - - - ta
Ar.
sa - - - rà, va, va.
En.
-ta col san - - - - que la - - va - -
R.
tut - - to all' e - - ter - -
sa - - rà, va.
arco

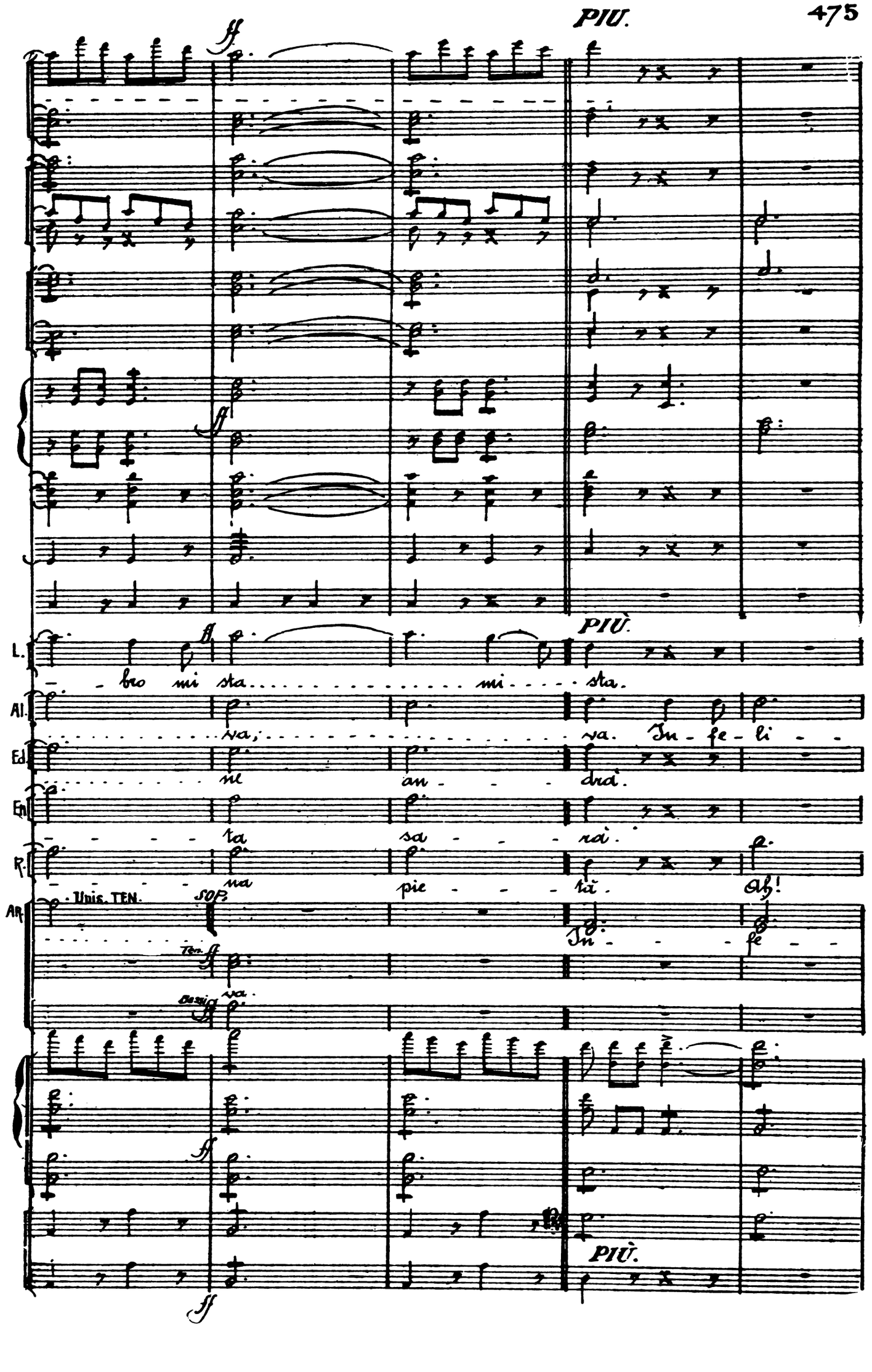
ff
PIÙ.
L.
bro mi sta mi sta.
Al.
va, va. In fe li
Ed.
ne an drà.
En.
ta sa rà.
R.
na pie tà. Ah!
AR.
Unis. TEN.
SOP
Ten.
va.
In fe
ff
PIÙ.
ff

Col 1° Violino

a 2

L. Dio, lo sal - -

Al. - ce, t'in - - vo - la, t'af - fret - - - - - - - - - -

Ed. No, - - - - - - no, - - - - - no, - - - -

En. E - - - sci, fug - - -

R. vi - - vi - - - - - e for - - - - se il tuo duo - -

- li - - - - ce, t'in - vo - - - la, t'af - fret - - -

E - - - sci, fug - - -

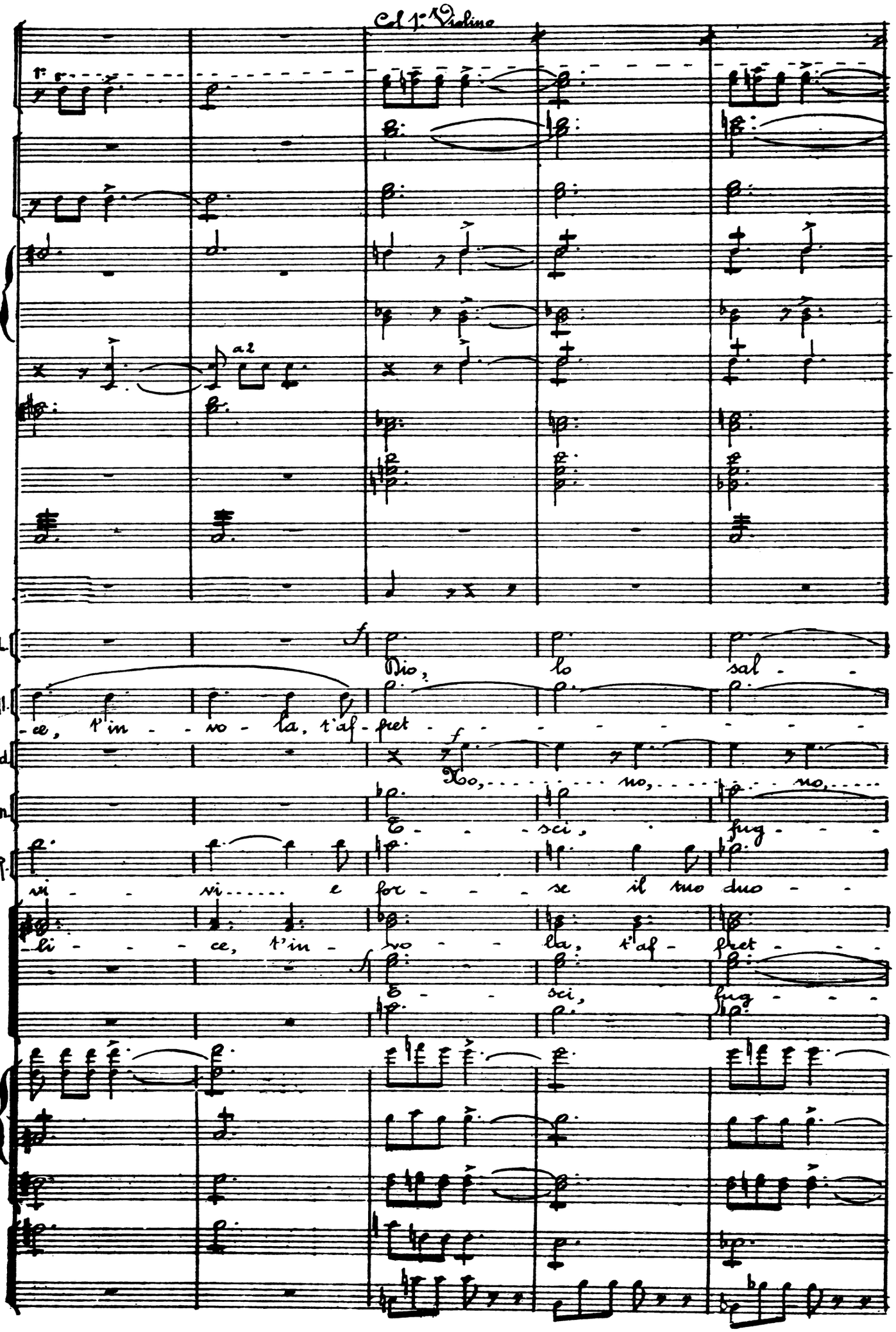

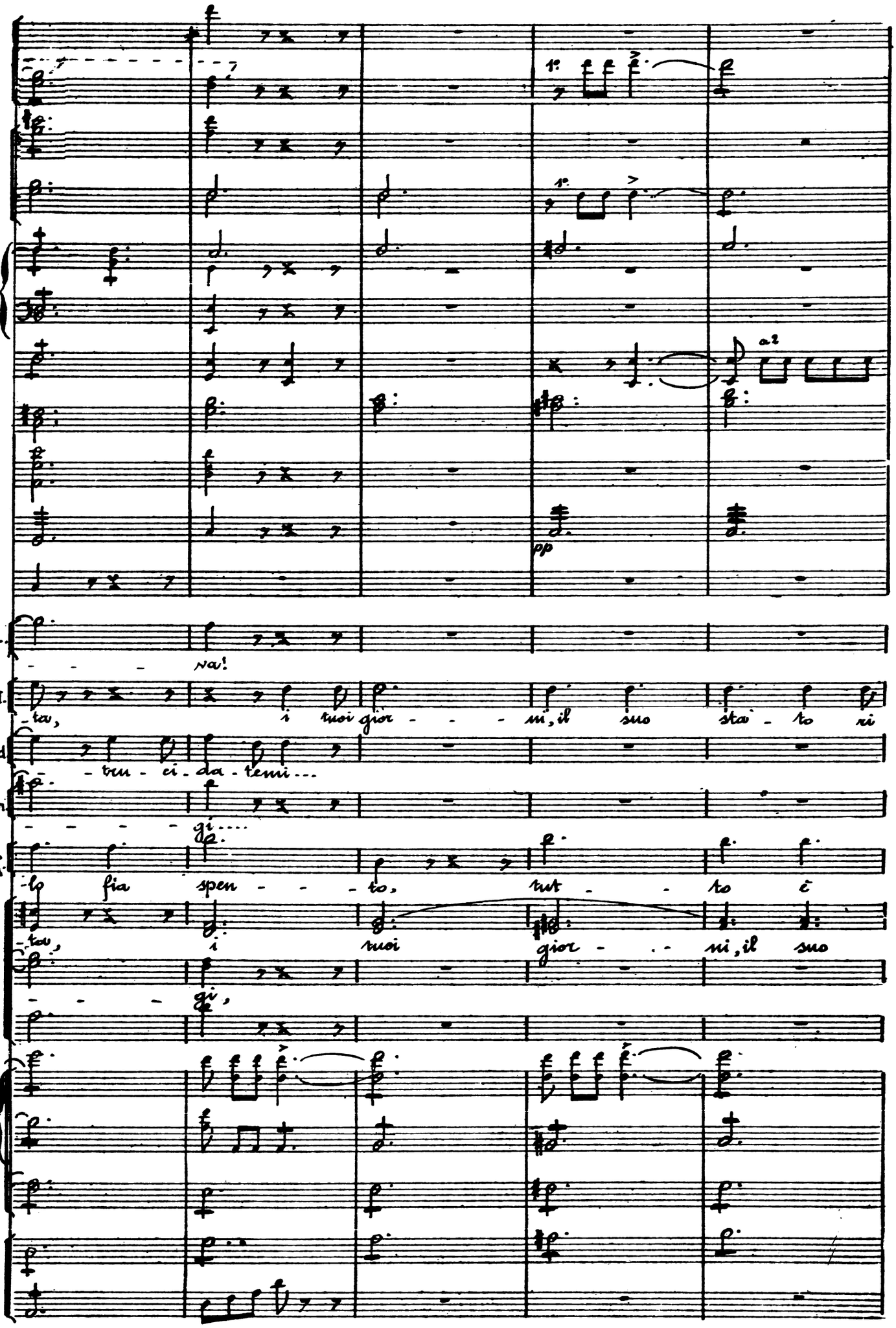
1°
1°
a2
pp
L.
va!
Al.
-ta, i tuoi gior - - - ni, il suo sta - to ri
Ed.
- tru - ci - da - temi...
En.
- - - - gi....
R.
-lo fia spen - - - to, tut - - to è
-ta, i tuoi gior - - ni, il suo
- - - gi,

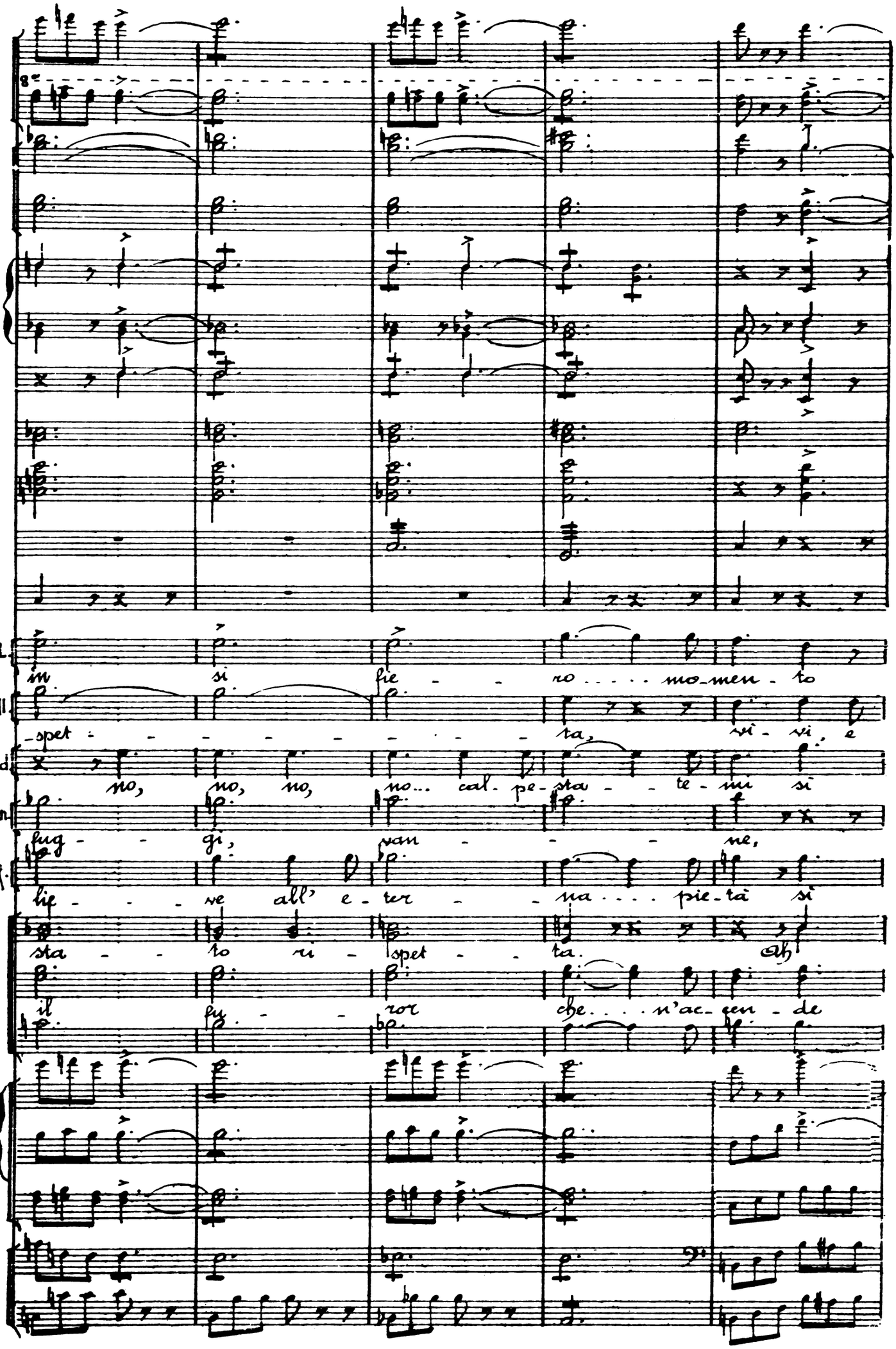
L.
in si fie - - ro . . . . . mo-men - to
Al.
-spet - - - - - - - - - - ta, vi - vi, e
Ed.
no, no, no, no... cal - pe - sta - te - mi si
En.
fug - gi; van - - - ne,
R.
lie - - - ve all' e - ter - - na . . . . pie-tà si
sta - - to ri - spet - - ta. Ah
il fu - ror che. . . . n'ac-cen - de

L. ah d'u - na mi - se - ra ascol - ta l'ac - cen - to,

Al. for - se il tuo duo - lo fia spen - to, tut - to è lie - -

Ed. del mio san - gue co - per - ta la so - - - glia, la

En. la mac - chia la - va - ta col

R. tut - to, si tut - to, si tut - to

vi - vi, e for - se il tuo duo - lo

so - lo un pun - to i suoi col - - pi so -

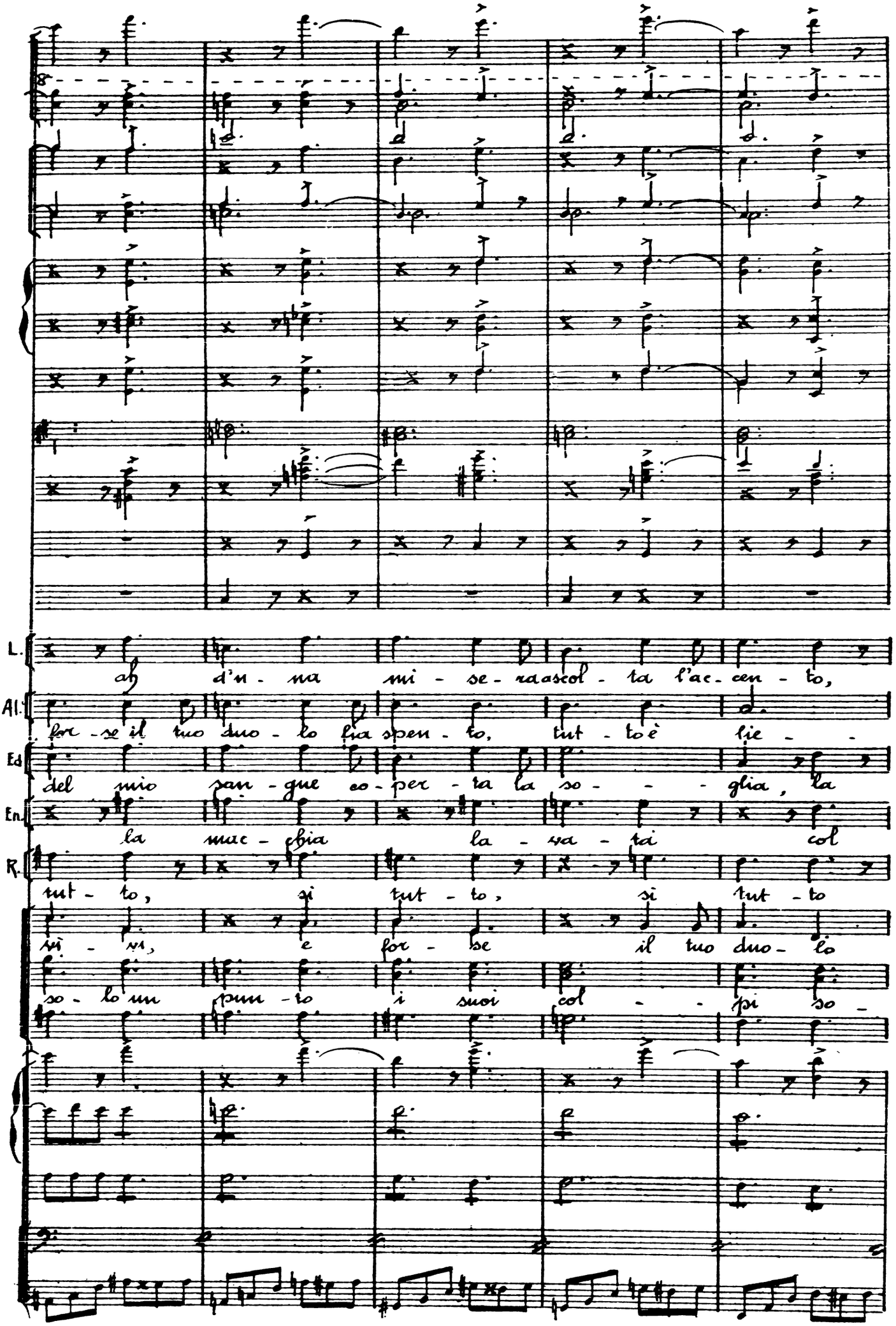

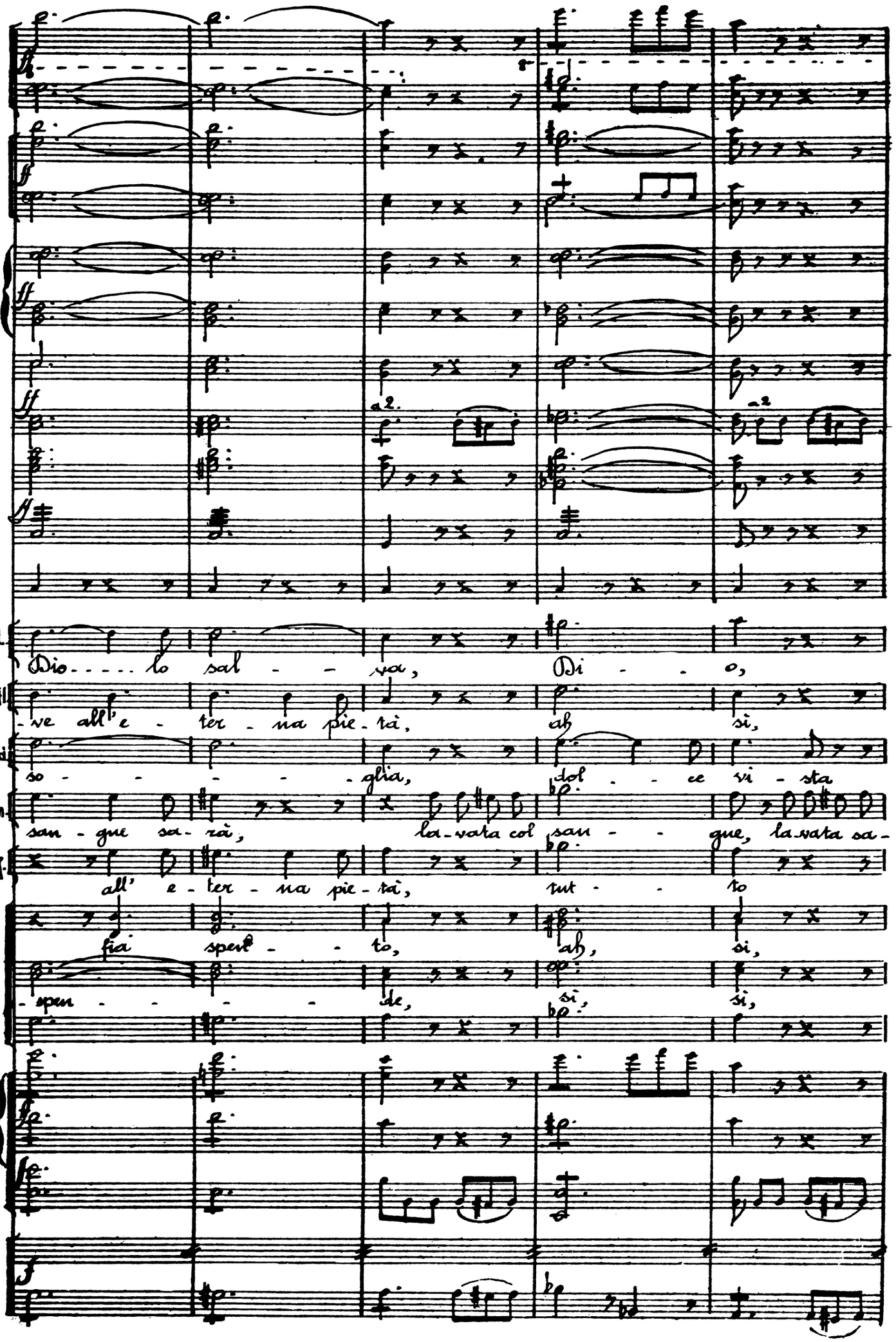
L.
Dio - - - - lo sal - - va, Di - - o,
Al.
-ve all'e - ter - na pie - tà, ah sì,
Ed.
so - - - - - glia, dol - - ce vi - sta
En.
san - gue sa - rà, la - vata col san - - gue, la - vata sa -
R.
all' e - ter - na pie - tà, tut - - to
fia spen - - to, ah, sì,
- spen - - - - de, sì, sì,

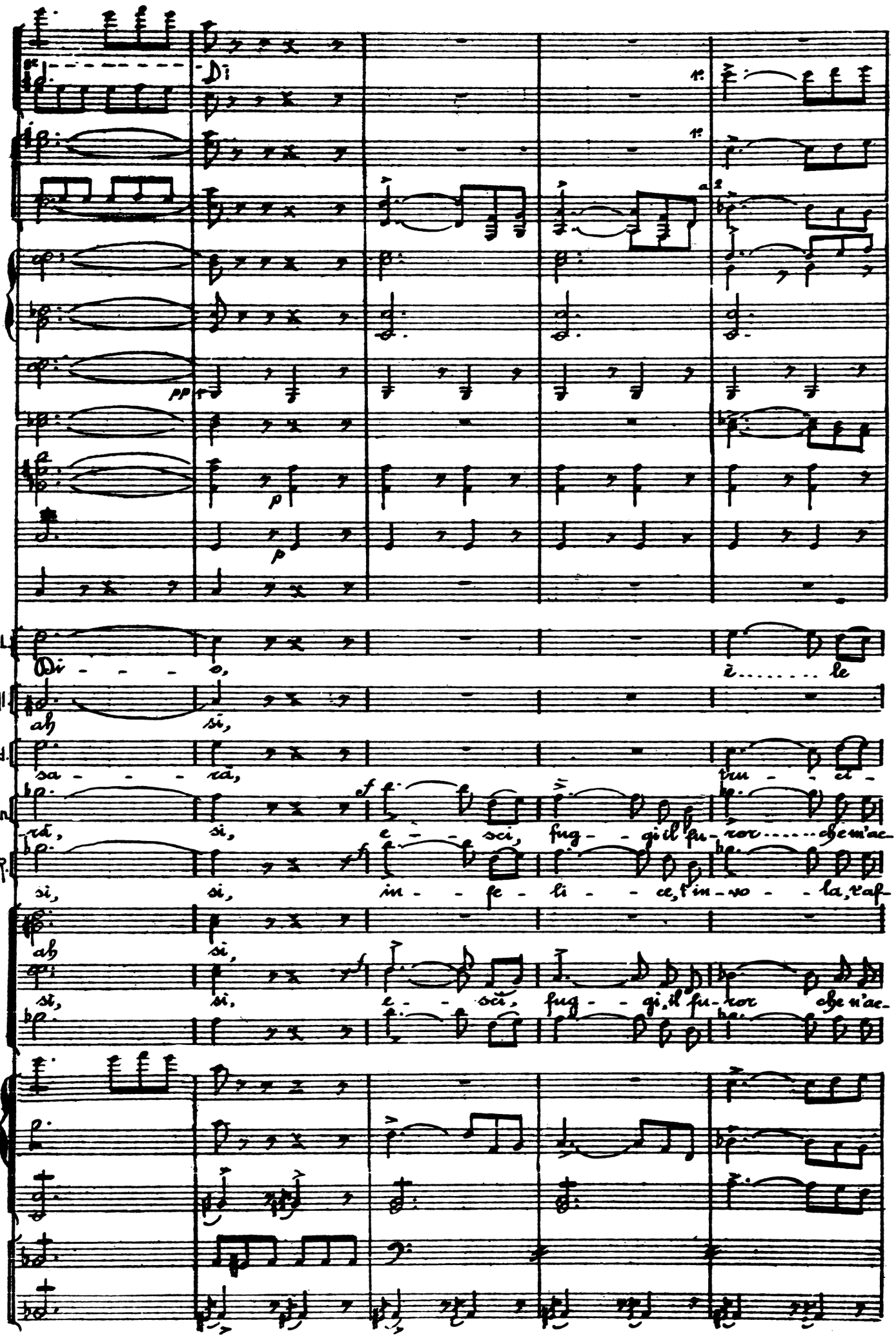
L.
Di - - - o, è..... le
Al.
ah si,
Ed.
sa - - - rà, tru - ci -
En.
rà, si, e - - sci, fug - gi il fu - ror..... che m'ac-
R.
si, si, in - fe - li - ce, t'in - vo - la, t'af-
ah si,
si, si, e - - sci, fug - gi, il fu - ror che n'ac-

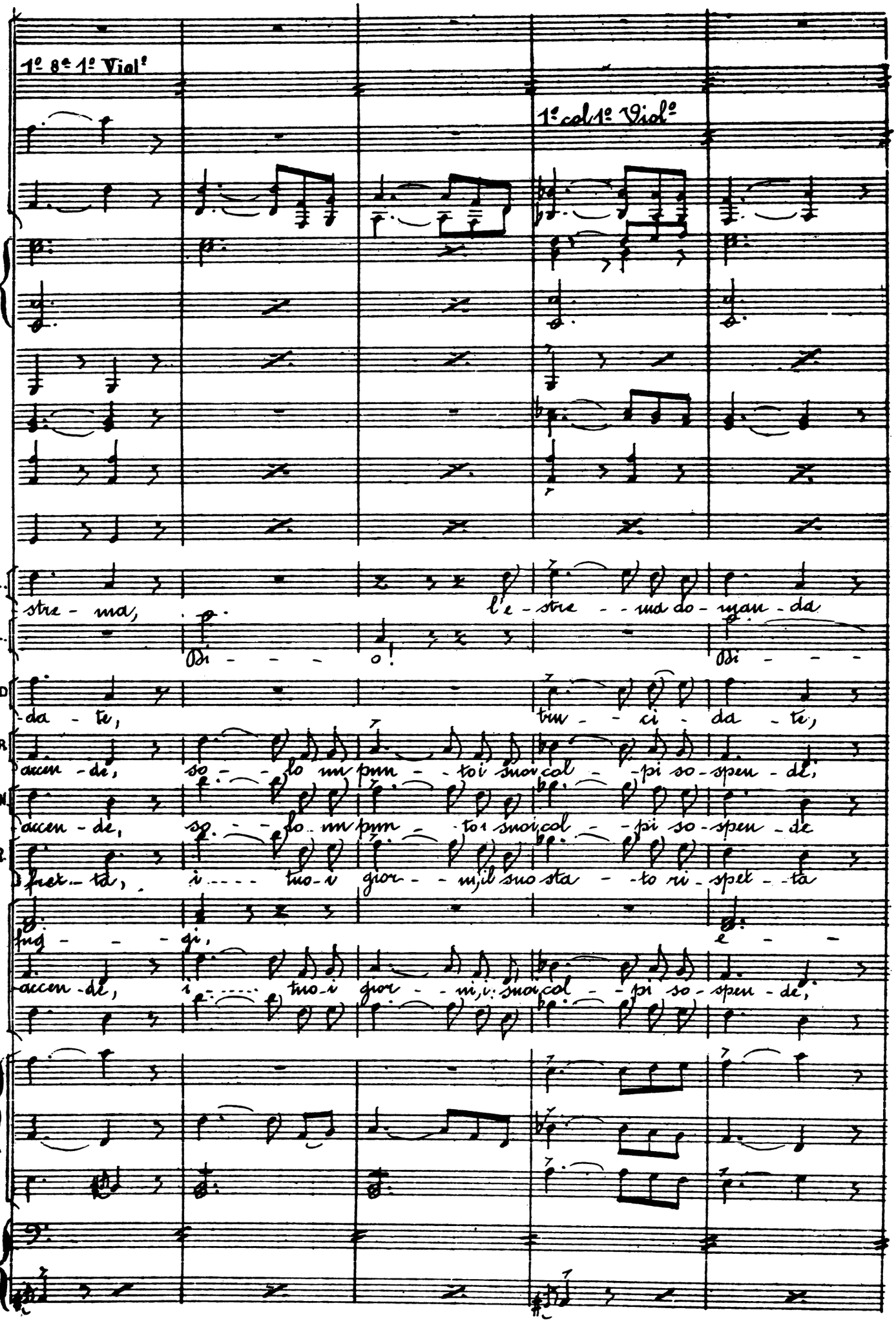
1º 8ª 1º Violº
1º col 1º Violº
L.
AL.
ED
AR
EN
R.
stre - ma,
l'e - stre - - ma do - man - da
Odi - - - o!
Odi - - -
-da - te,
tru - - ci - da - te,
accen - de,
so - - - lo un pun - - to i suoi col - - pi so - spen - de,
accen - de,
so - - - lo un pun - - to i suoi col - - pi so - spen - de
fret - ta,
i - - - - tuo - i gior - - ni, il suo sta - - to ri - spet - - ta
fug - - - gi,
e - - -
accen - de,
i - - - - tuo - i gior - - ni, i suoi col - - pi so - spen - de,

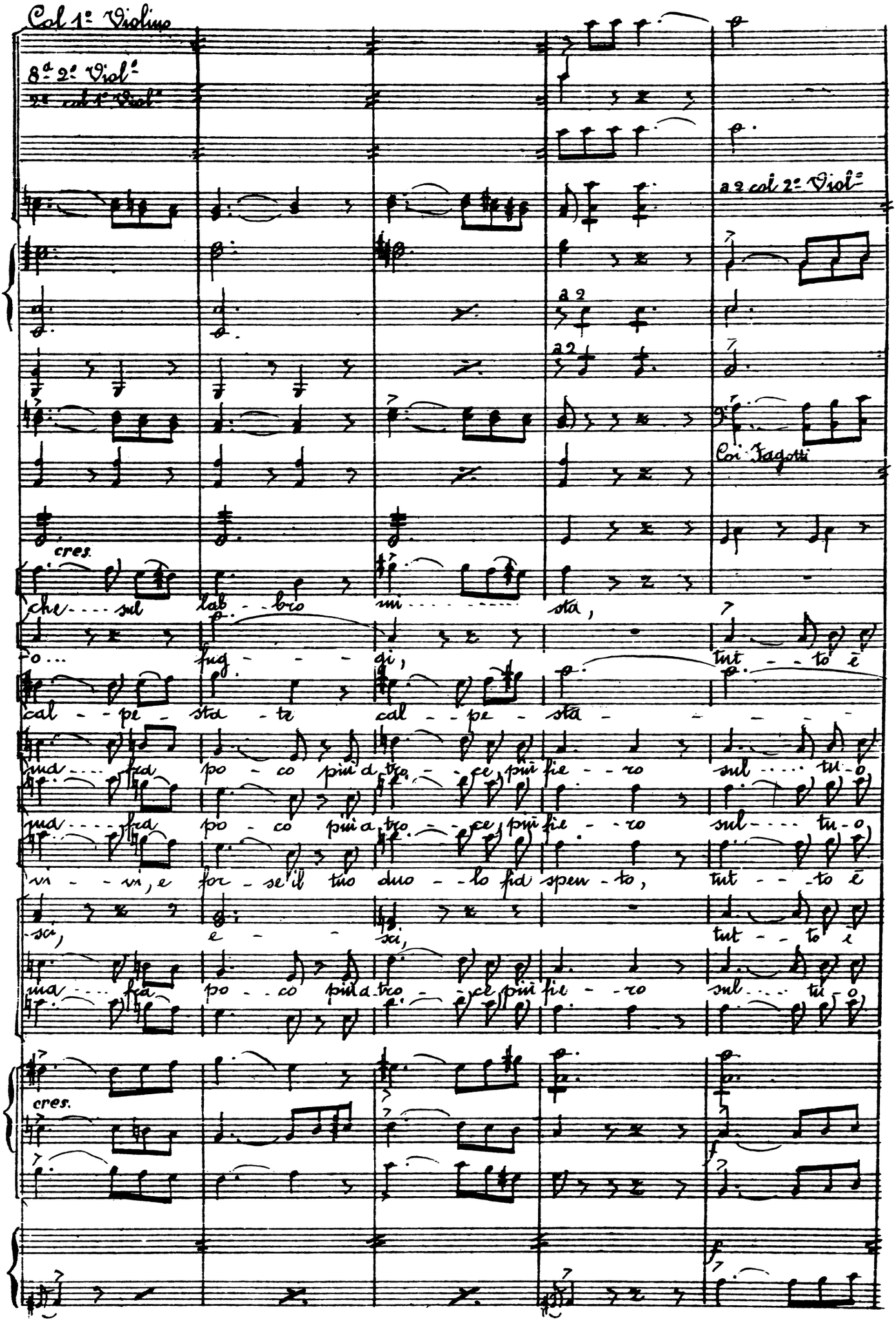
Col 1° Violino
8ª 2° Viol°
2° col 1° Viol°
a 2 col 2° Viol°
a 2
a 2
Coi Fagotti
cres.
che sul lab - bro mi sta,
o fug - gi,
tut - to è
cal - pe - sta - tre cal - pe - sta
ma fra po - co più a - tro - ce, più fie - ro sul tu - o
ma fra po - co più a - tro - ce, più fie - ro sul tu - o
vi - vi, e for - se il tuo duo - lo fia spen - to,
tut - to è
-sci, e - sci,
tut - to è
ma fra po - co più a - tro - ce più fie - ro sul tu - o
cres.
f
f

Col 1º Violº

con 8ª

a 2 col 1º Violº

coi Flauti senza

ah - - - - - - - - - - - - - - si che - - - sul lab - - -

lie - - ve all'e - ter - na pie - tà, all' e - ter - - - -

- - - - - - - - - - - - - - te all' al - ta - - re più

ca - po ab - bor - ri - - to ca - drà, sul tu - o ca - - po abbor

ca - po ab - bor - ri - - to ca - drà, sul tu - o ca - - po abbor

lie - ve all' e - ter - na pie - tà, tut - - to è lie - - ve all'e

lie - ve all' e - ter - na pie - tà, tut - - to è lie - - ve all'e

ca - - po ab - bor - ri - - to ca - drà, sul tu - o ca - - po abbor

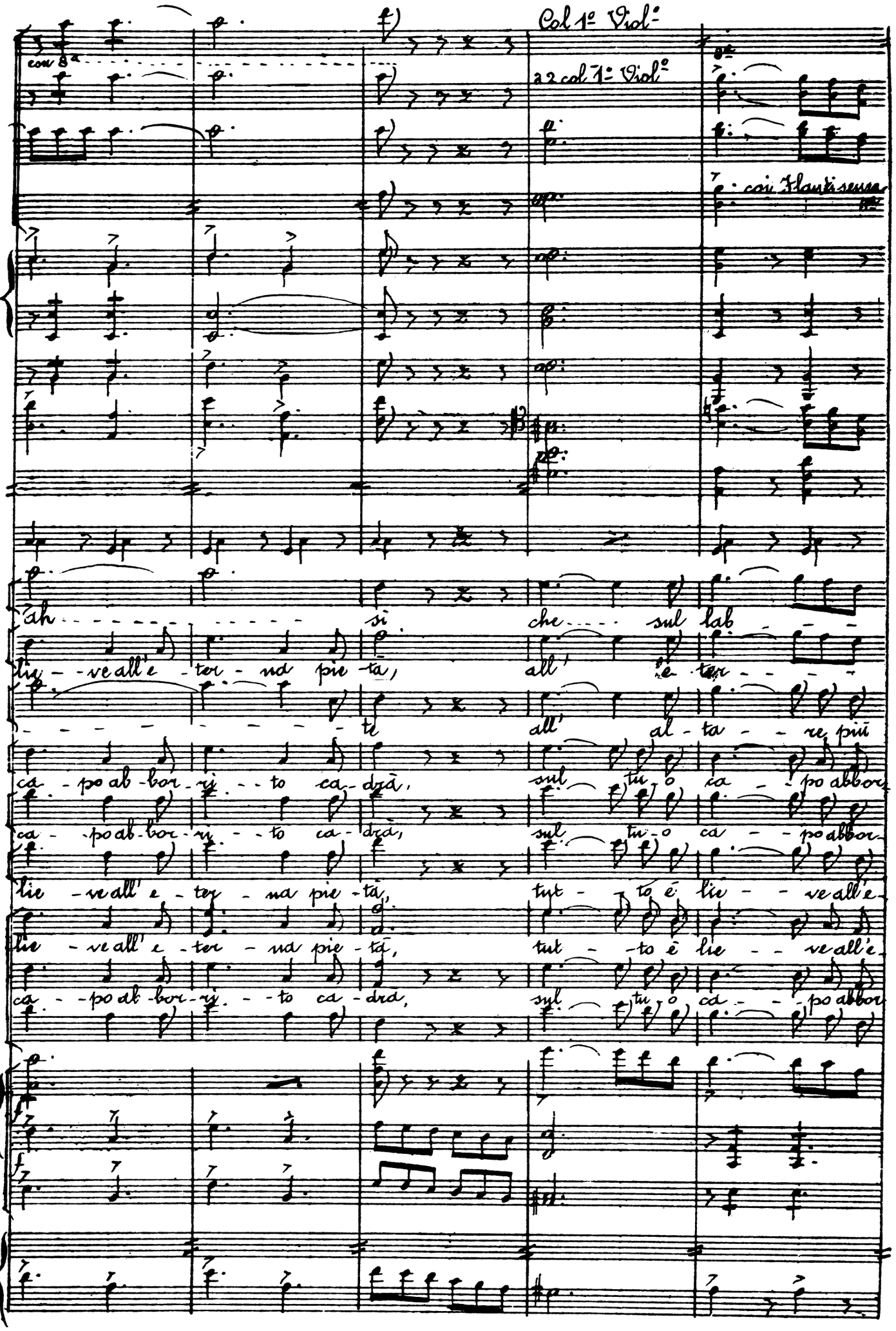

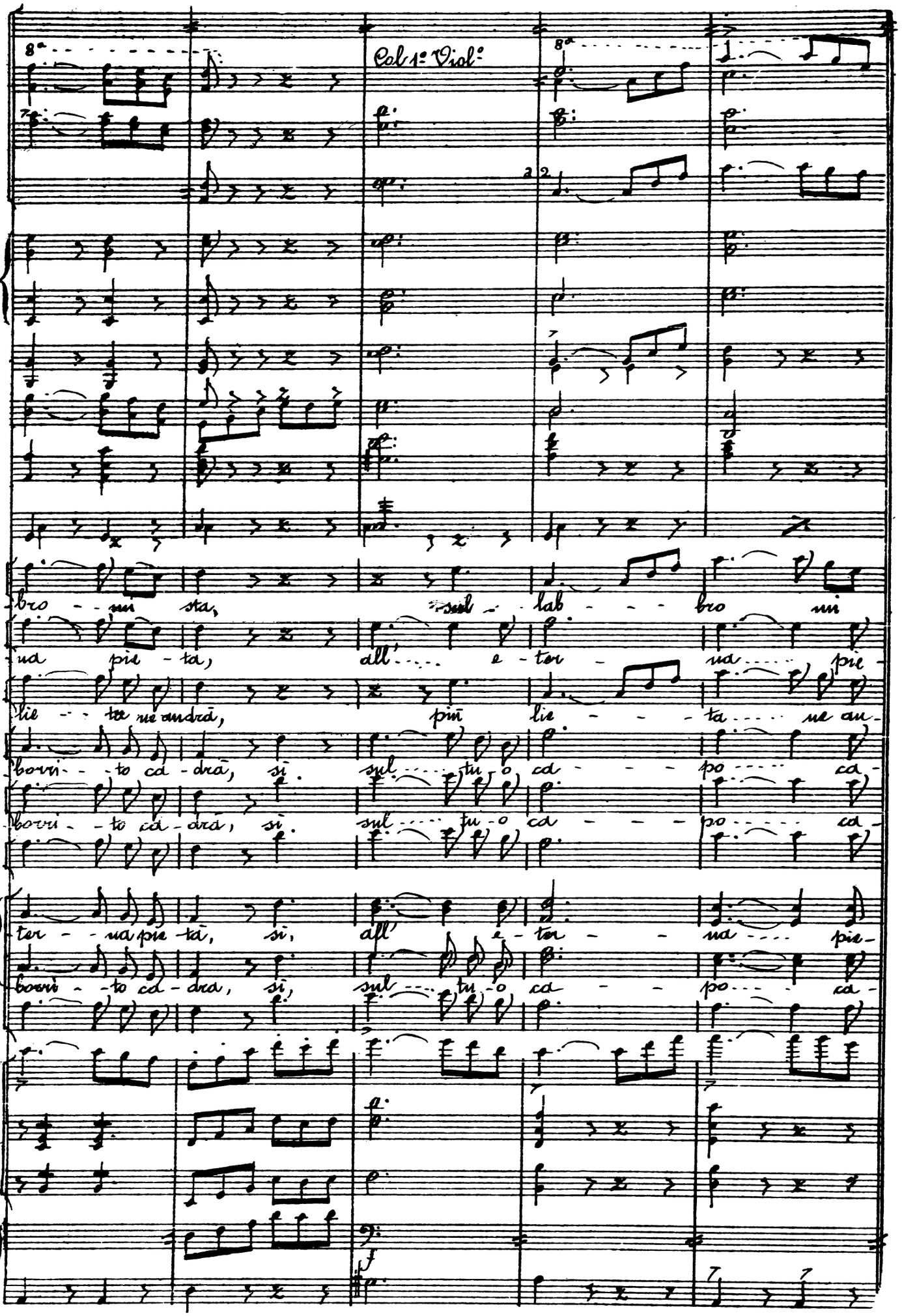
Col 1° Viol°
8a
a 2
bro - mi sta, sul - lab - bro mi
na pie - ta, all' e - ter - na pie -
lie - tà ne andrà, più lie - ta ne an -
borri - to ca - drà, sì sul tu - o ca - po ca -
borri - to ca - drà, sì sul tu - o ca - po ca -
ter - na pie - tà, sì, all' e - ter - na pie -
borri - to ca - drà, sì, sul tu - o ca - po ca -

Più all.mo

sta, si, e l'e - ste - ma do - man - da del co - re

tà, si, quan - te vol - te ad un so - lo tor - men - to

dra, si, cal - pe - stan - do l'e - san - gue mia spo - glia - - -

dra, si, cal - pe - stan - do l'e - san - gue mia spo - glia - - -

dra, si, cal - pe - stan - do l'e - san - gue vi - ve - ro - - - -

ve, si, quan - te vol - te ad un so - lo tor - men - to

tà, si, quan - te vol - te ad un so - lo tor - men - to

dra, si si fa mac - chia d'ol - trag - gio si ne - ro

8.a 1.e Viol.e

Più all.mo

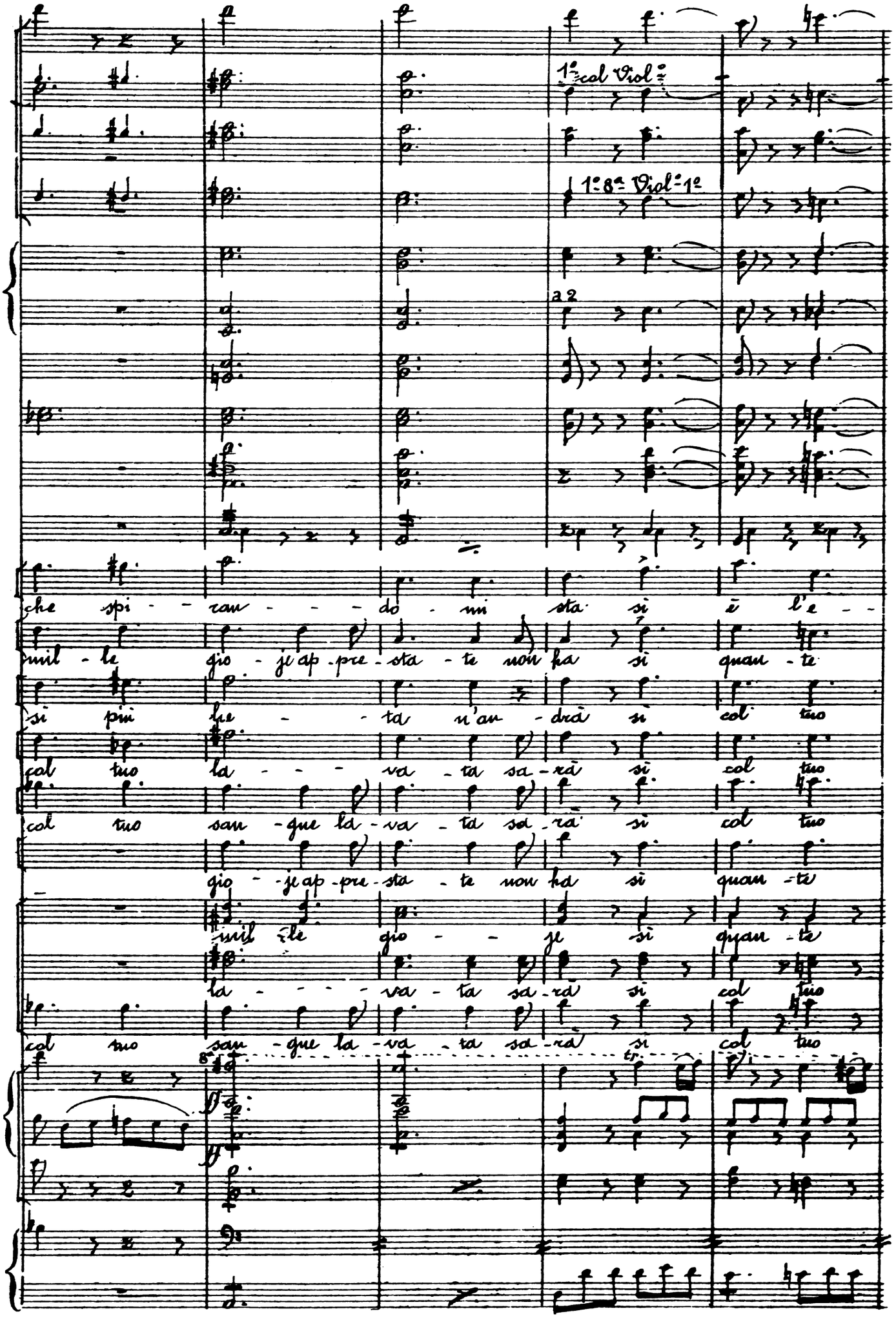
1° col Viol.
1° 8ª Viol. 1°
a 2
che spi - ran - - - do - mi sta si ĩ l'e - -
mil - le gio - je ap - pre - sta - te non ha si quan - te
si piu lie - - - ta n'an - drà si col tuo
col tuo la - - - va - ta sa - rà si col tuo
col tuo san - gue la - va - ta sa - rà si col tuo
gio - je ap - pre - sta - te non ha si quan - te
mil - le gio - - je si quan - te
la - - - va - ta sa - rà si col tuo
col tuo san - gue la - va - ta sa - rà si col tuo
8ª
tr.

8a

cres.

stre - ma do - man - da del co - - - - - - - - - - - - - -

vol - te ad un so - lo tor - men - to.... quan - te.... gio - je

stan - do l'e - san - gue mia spo - - glia

san - gue la - va - ta sa - ra

cres.

san - gue la - va - ta sa - ra, si col tuo

vol - - te ad un so - lo tor - men - to.... ad... un.... sol

vol - - te ad un so - lo tor - men - to..

san - gue la - va - - ta sa - ra

tr

p

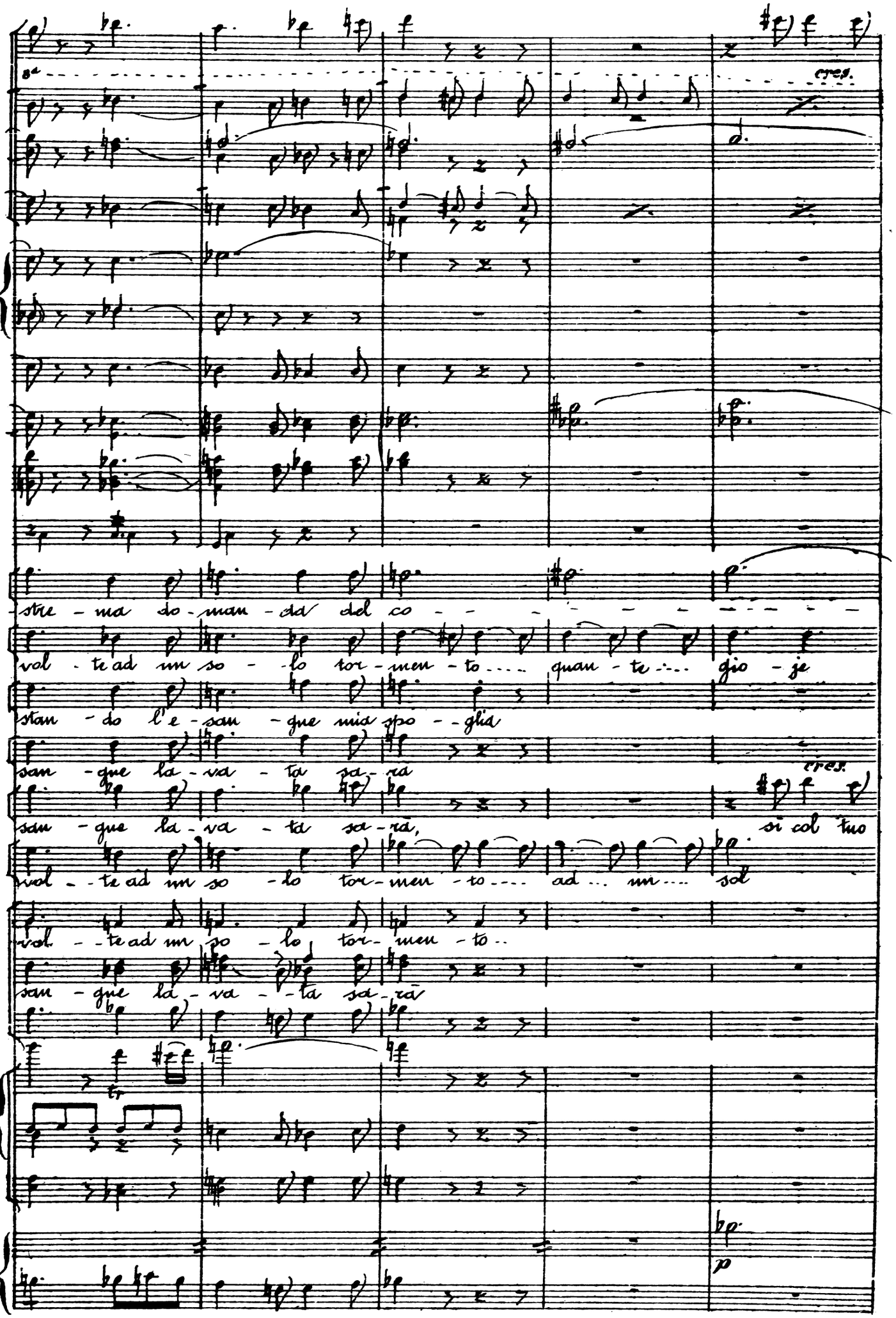

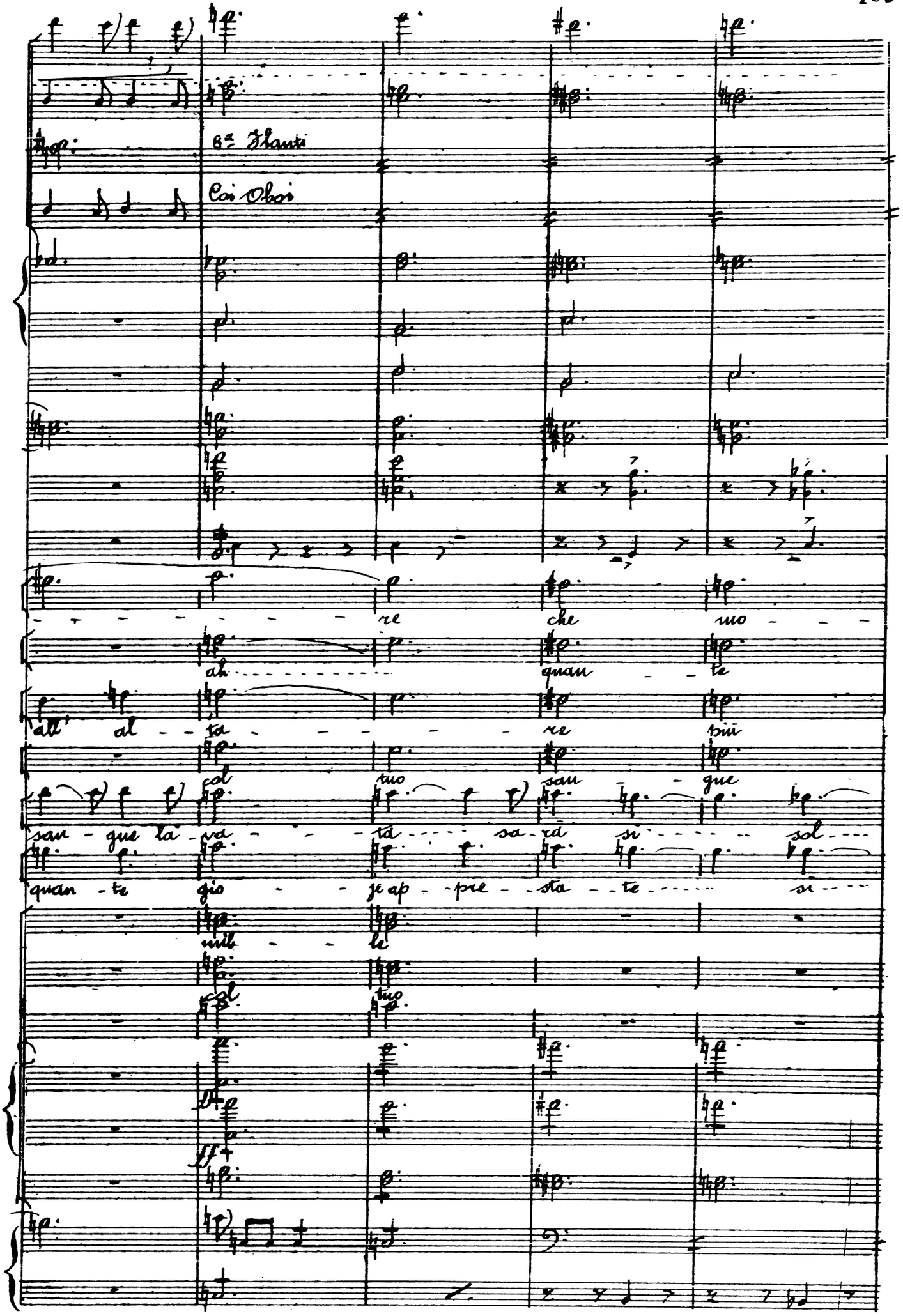
8a Flauti
Coi Oboi
re che mo
ah quan te
all' al ta re più
col tuo san gue
san gue la va ta sa ra si sol
quan te gio je ap pre sta te si
mil le
col tuo

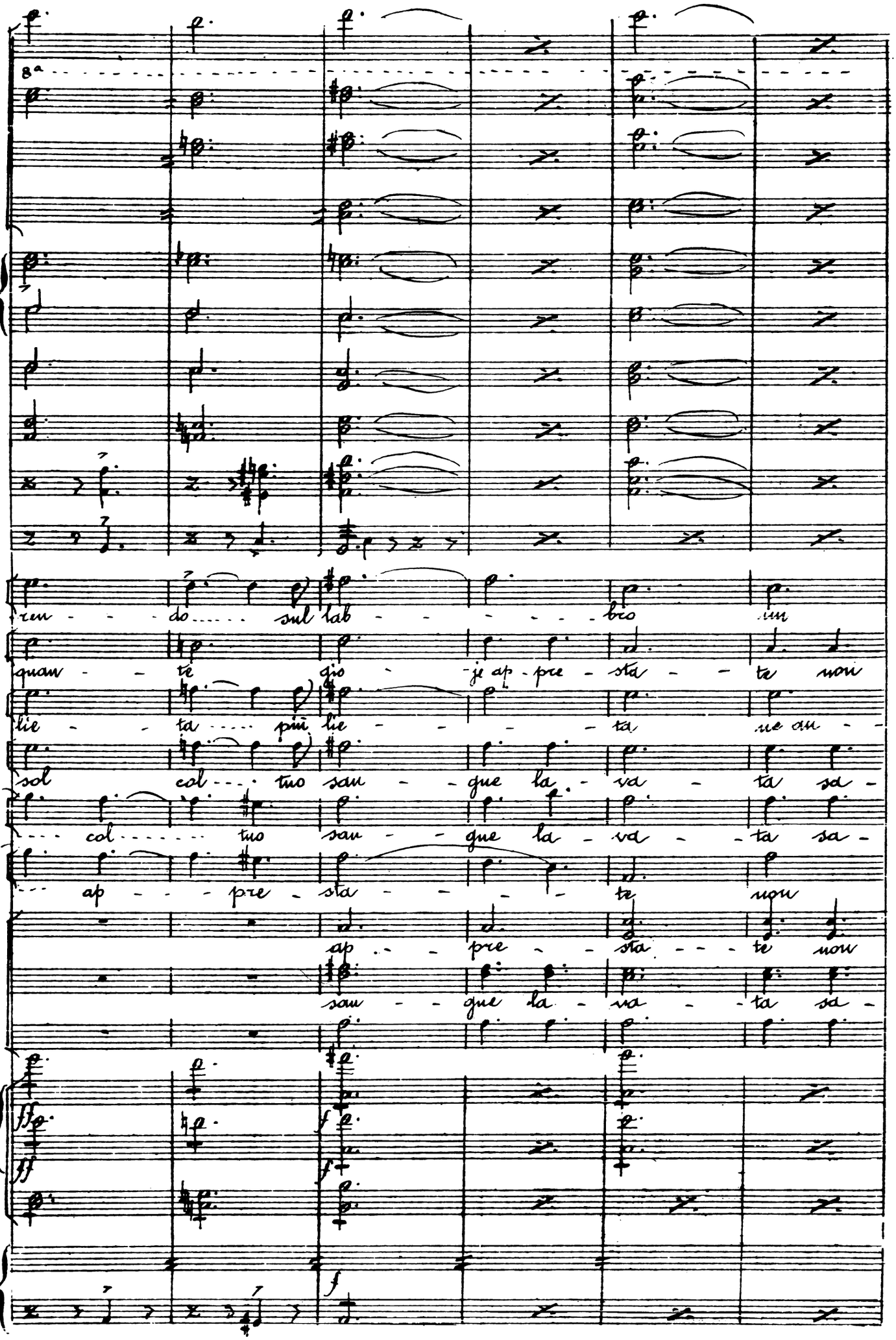
8a
ren - do sul lab - bro un
quan - te gio - je ap - pre - sta - te non
lie - ta più lie - ta ne an -
sol col tuo san - gue la - va - ta sa -
col tuo san - gue la - va - ta sa -
ap - pre - sta - te non
ap - pre - sta - te non
san - gue la - va - ta sa -
ff
ff
f
f
f

sta, sul - - - - lab - - bro - - - un sta, sul - - - -

ha, ap - - pre - sta - - - te - - - non ha, ap - - pre

drà, più lis - - ta - - - ne andrà più

rà, la - - va - - ta - - - sa - ra la - -

rà, la - - - - va - - ta - - - sa - rà la - -

ha ap - - pre - sta - - te - - - non ha ap - - pre

ha ap - - pre - sta - - te - - - non ha ap - - pre

rà; la - - - va - - ta - - - sa - ra, la

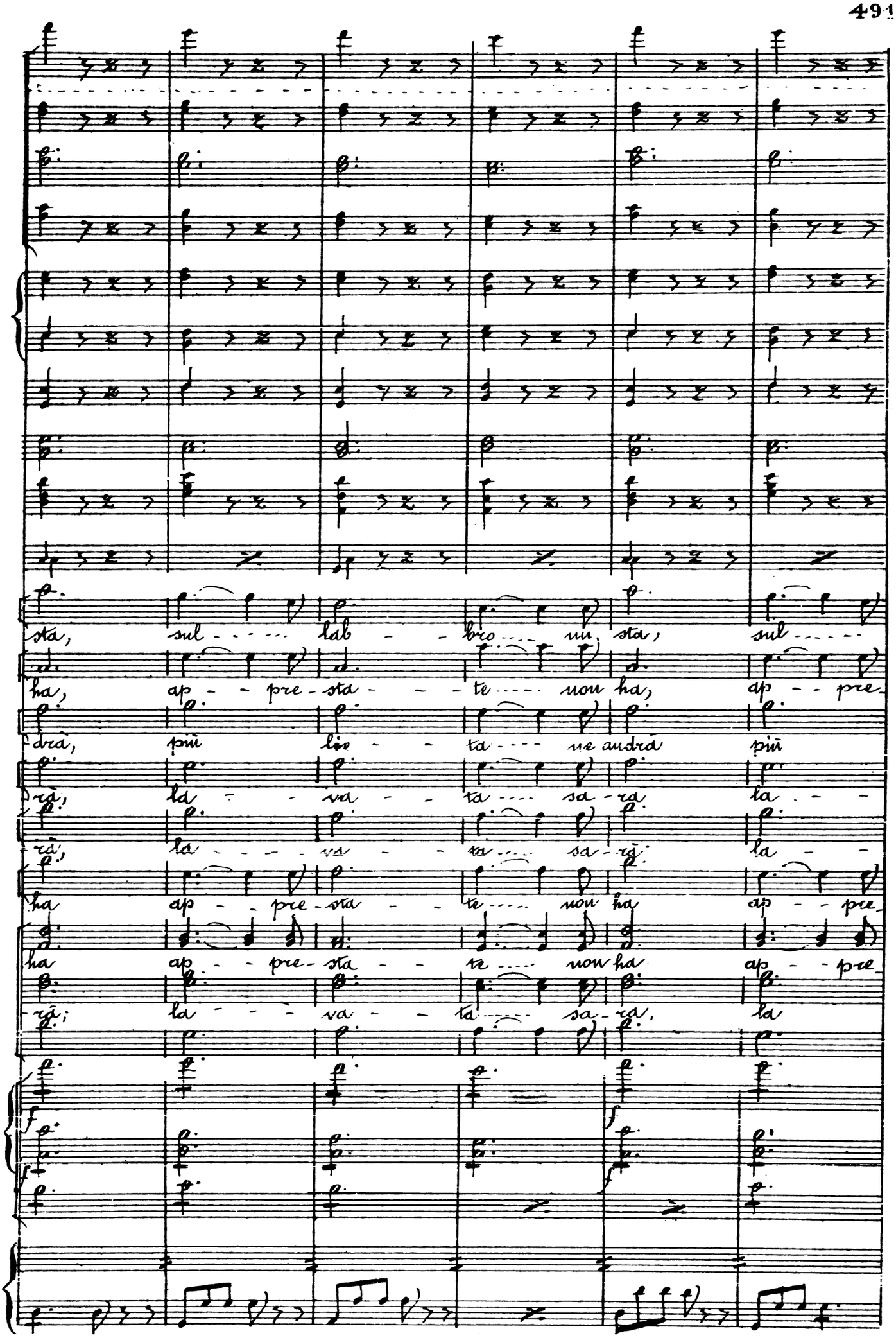

col 1° Viol°

8a

lab - - bro - - - - un sta, si si,

sta - - te - - - - non ha, e - - sci,

lie - - ta - - - - ne andrà si si,

va - - - ta - - - sa - rà, e - - - sci,

va - - ta - - - - sa - rà, e - - - sci,

sta - - te - - - - non ha. e - - - sci,

sta - - te - - - - non ha, ah - - si,

va - - ta - - - - sa - rà, e - - sci

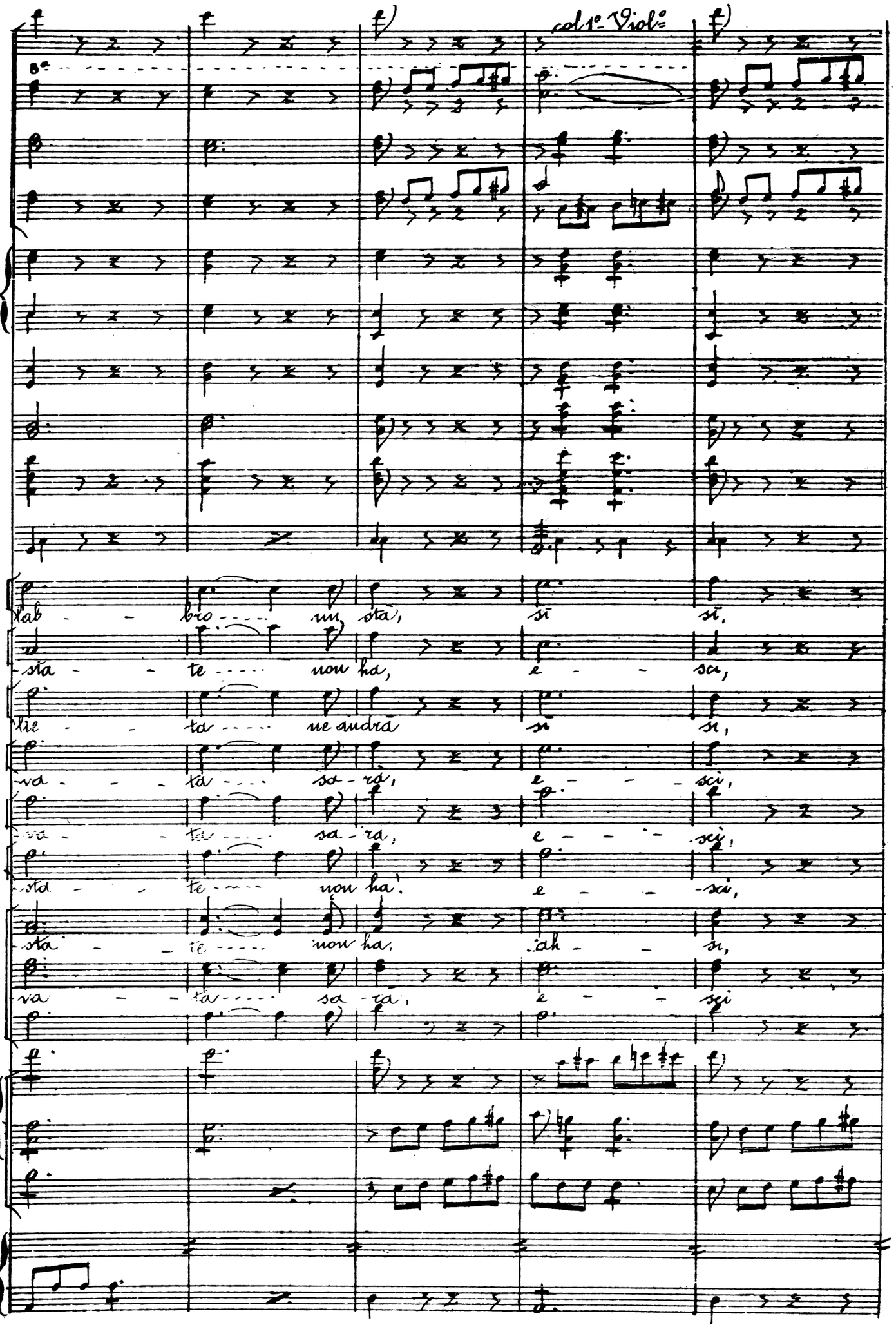

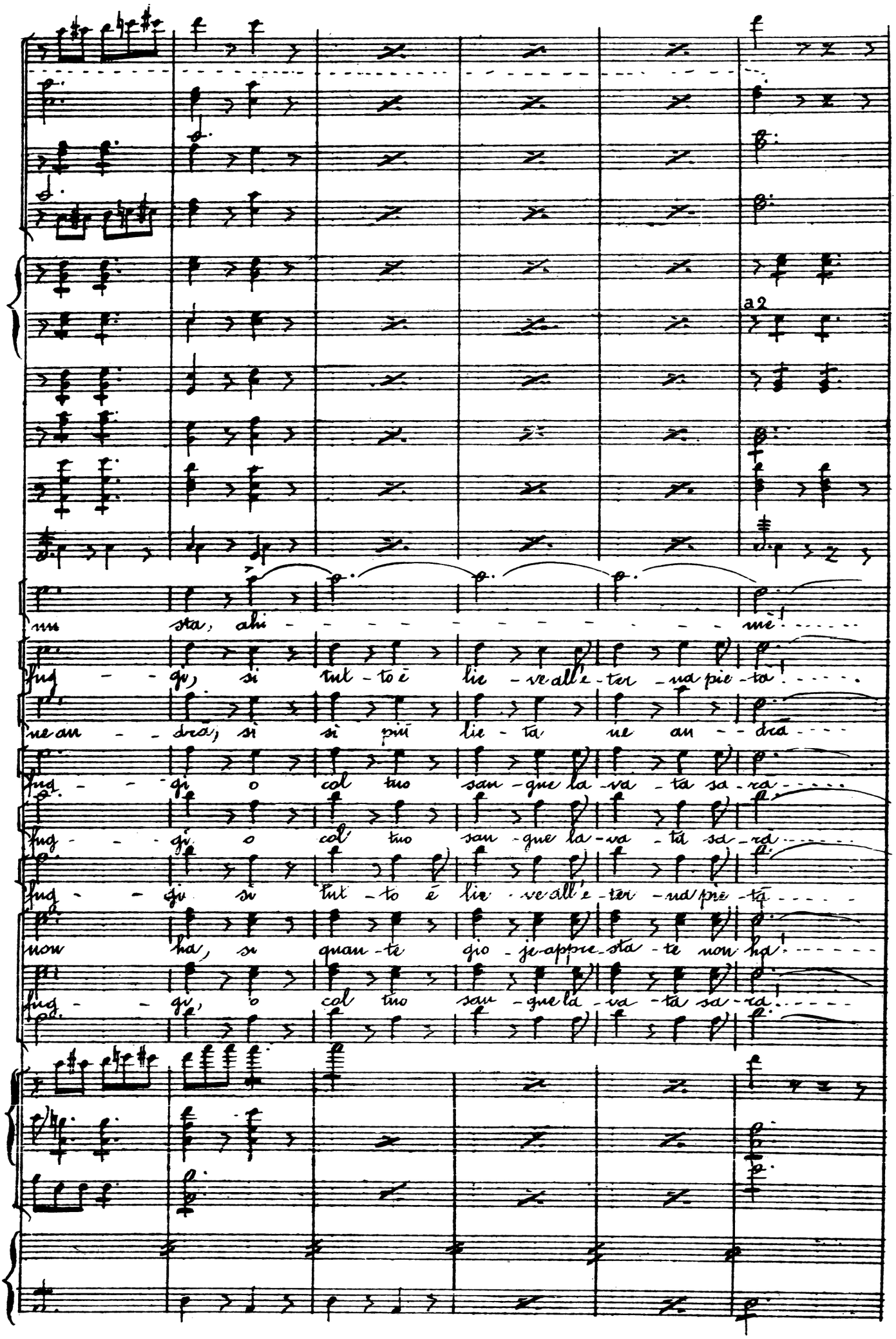
a2
un sta, ahi - - - - - - - - - - - mè!
fug - - gi, si tut - to è lie - ve all'e - ter - na pie - tà.
ne an - - drà, si si più lie - tà ne an - - drà
fug - - gi o col tuo san - gue la - va - ta sa - rà.
fug - - gi o col tuo san - gue la - va - tà sa - rà.
fug - - gi si tut - to è lie - ve all'e - ter - na pie - tà.
non ha, si quan - te gio - je appre - sta - te non ha!
fug - - gi, o col tuo san - gue la - va - tà sa - rà!

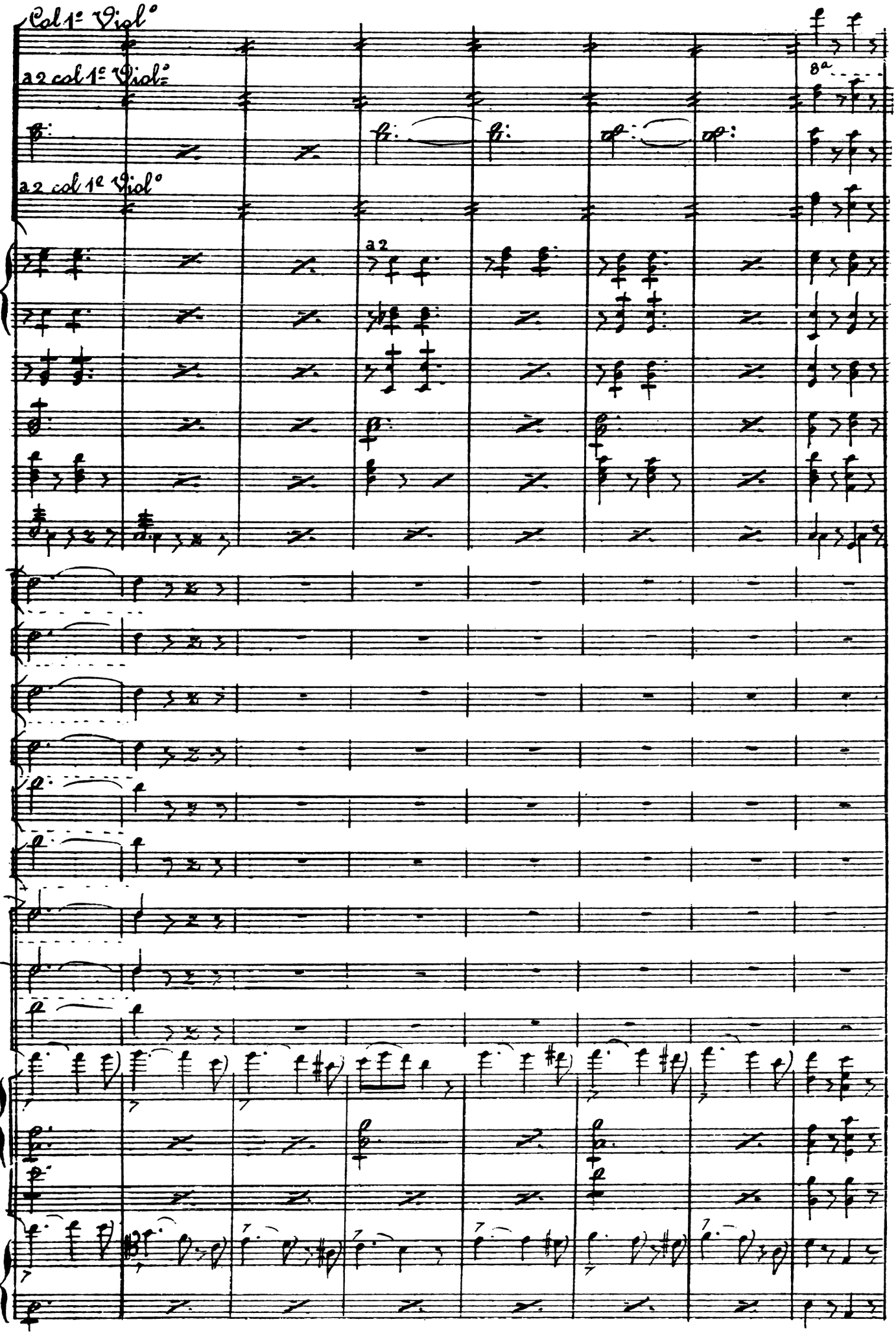
Col 1° Viol°
a2 col 1° Viol°
a2 col 1° Viol°
a2
8a

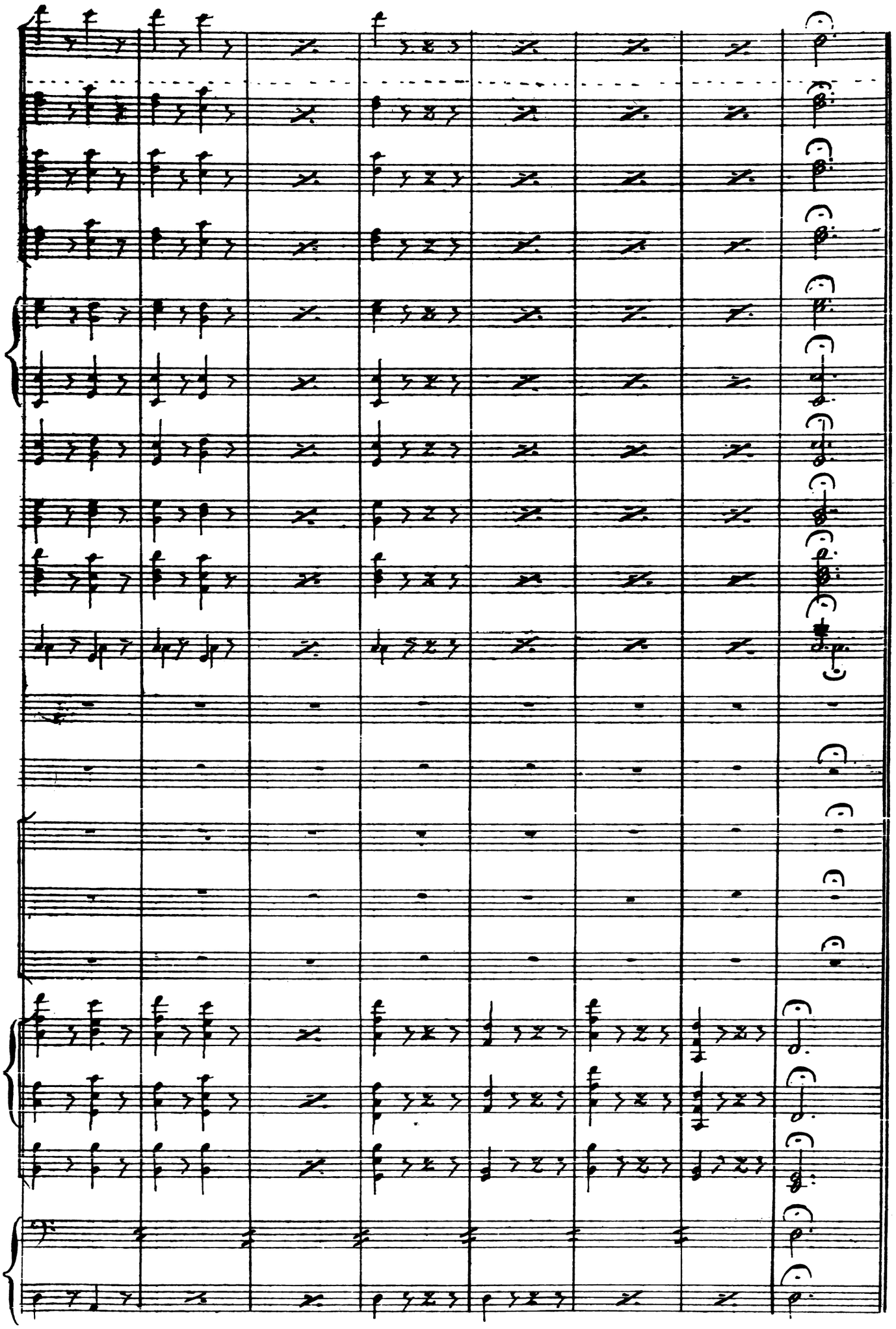

FINE DELL'ATTO II°