Willkommen du Licht aus Licht geboren.

I . Chor.

J.F. Fasch

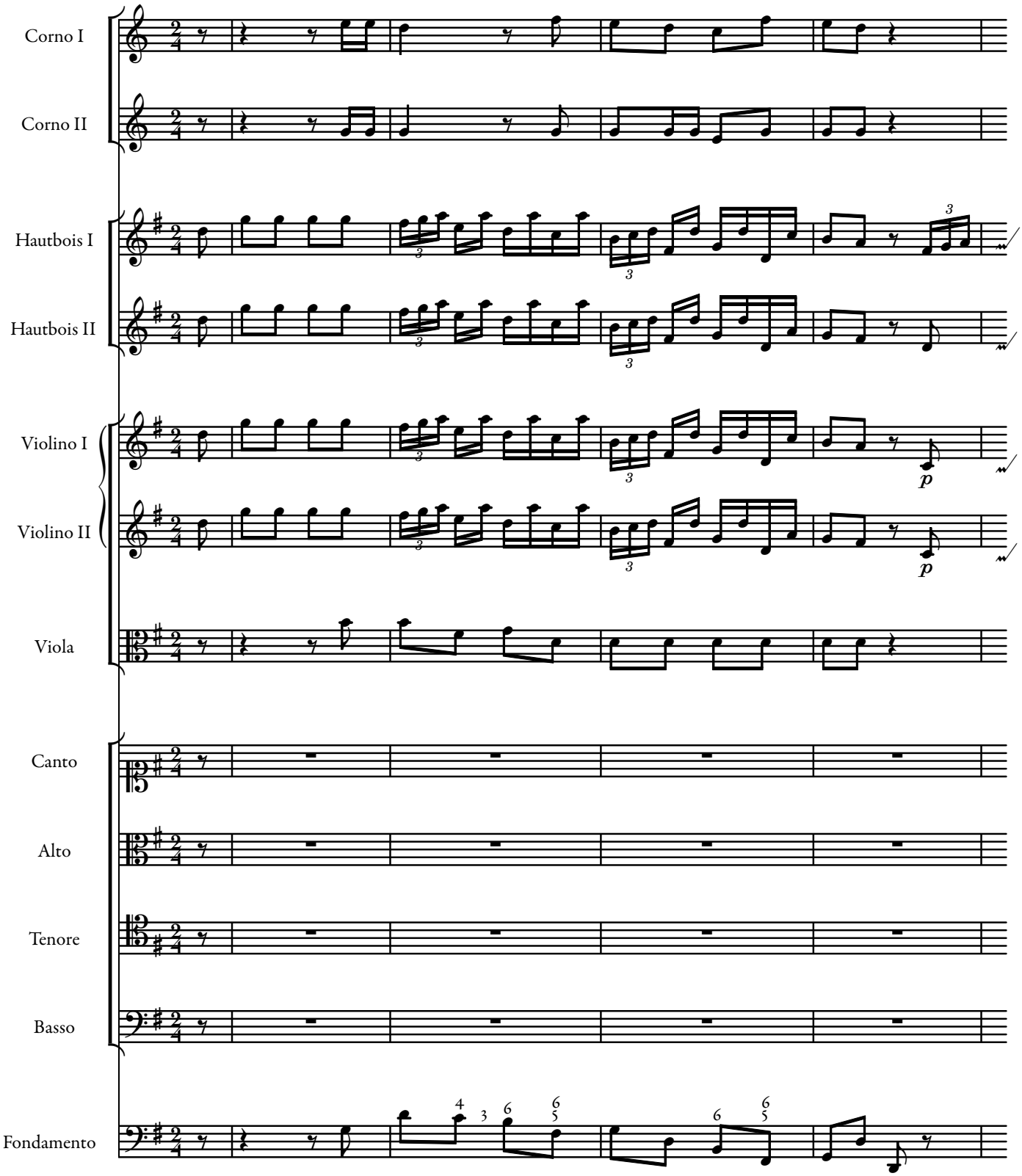

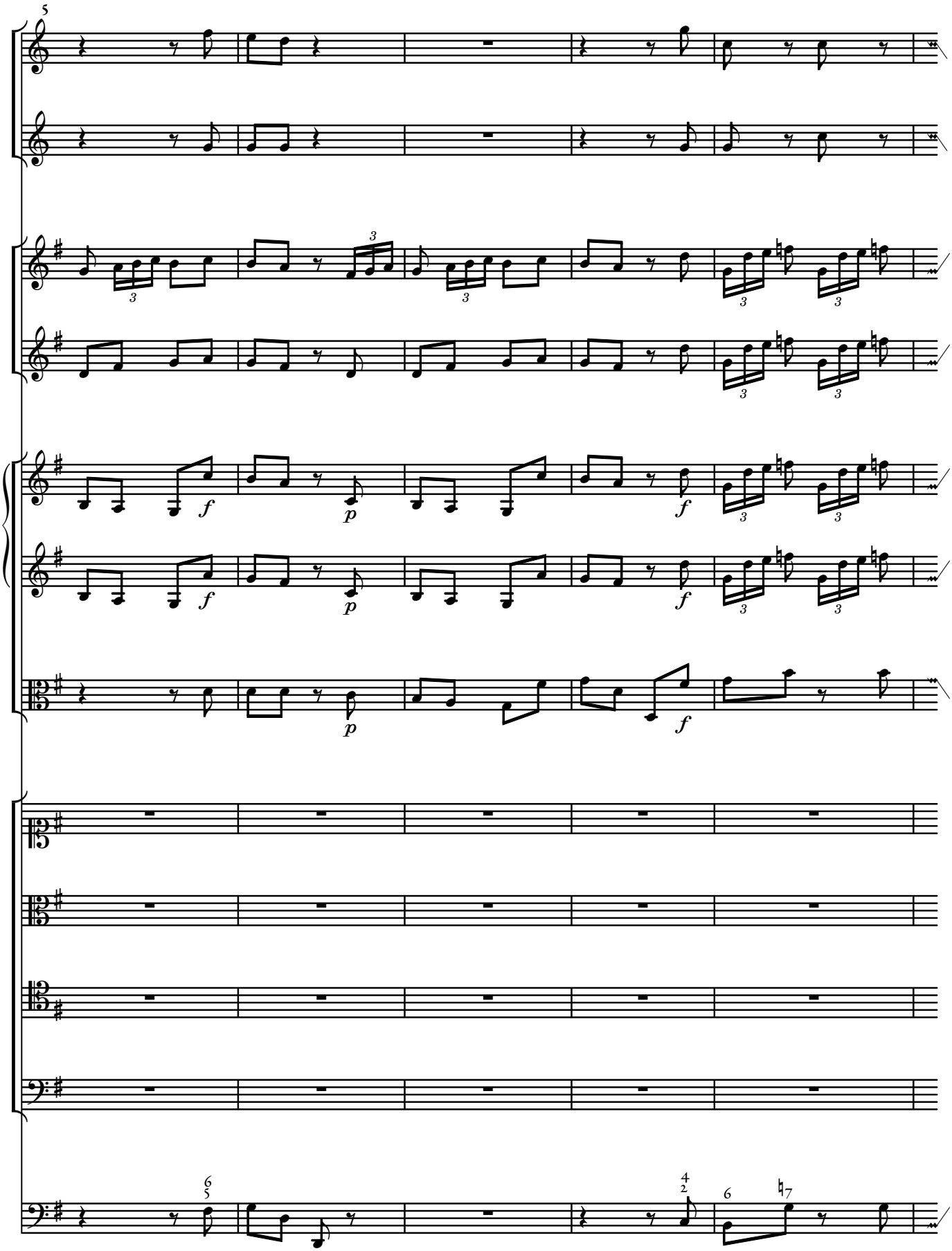
5
3
3
3
3
3
3
f
p
f
p
f
p
f
6
5
4
2
6
7

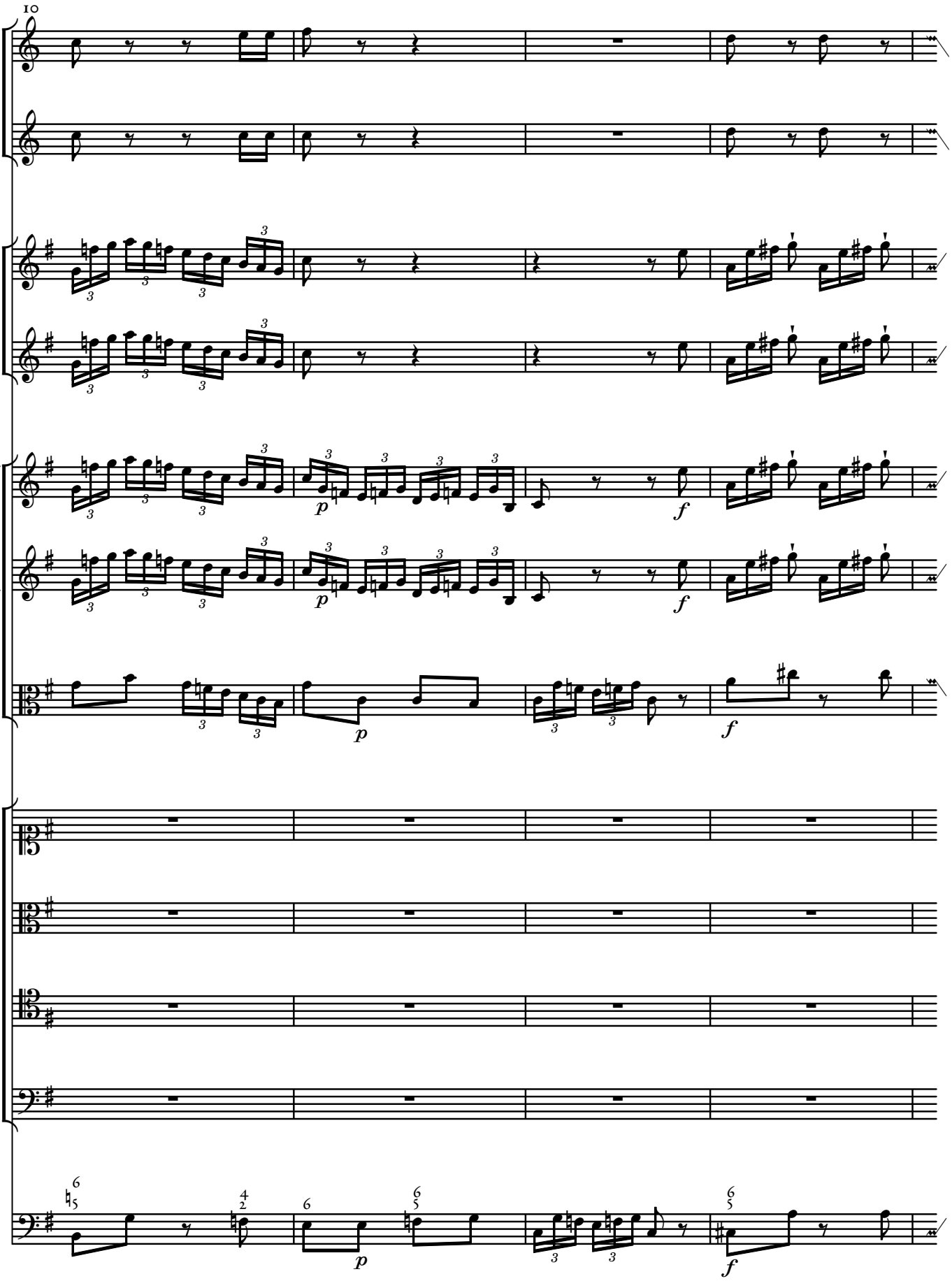
10
p
f
p
f
p
f

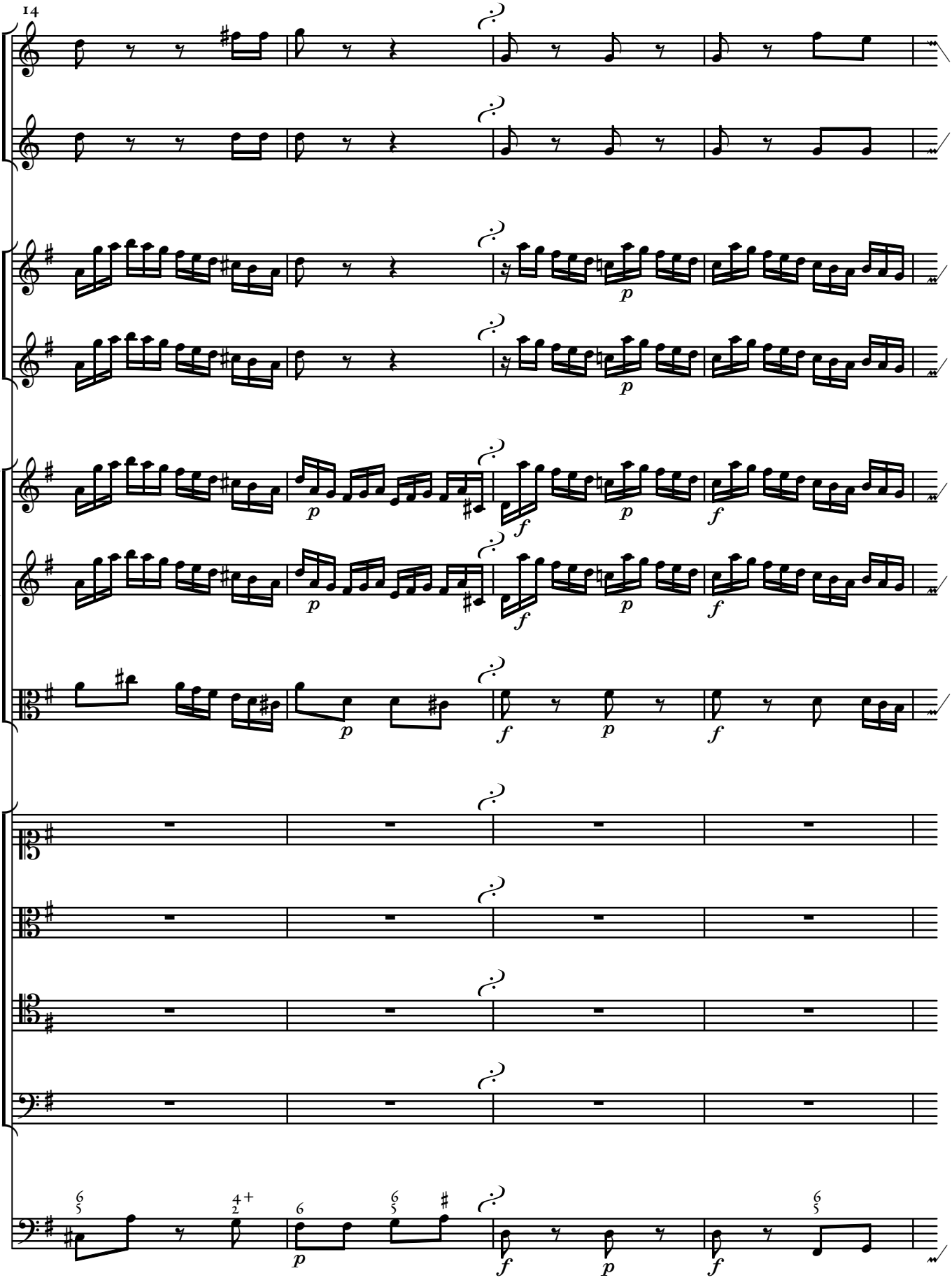
14

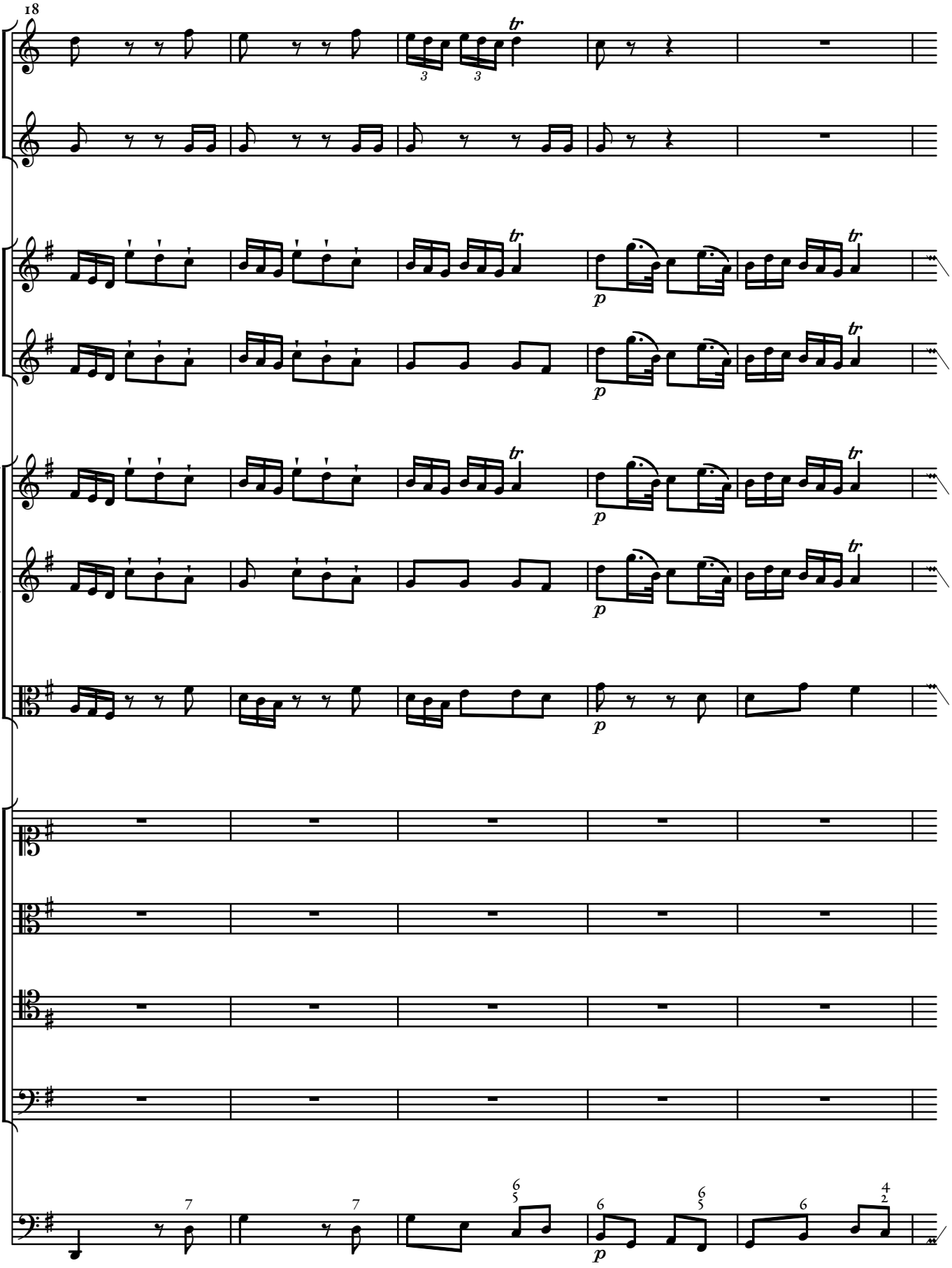
18
tr
p
tr
p
tr
p
tr
p
p
7
7
6
5
6
6
5
6
4
2

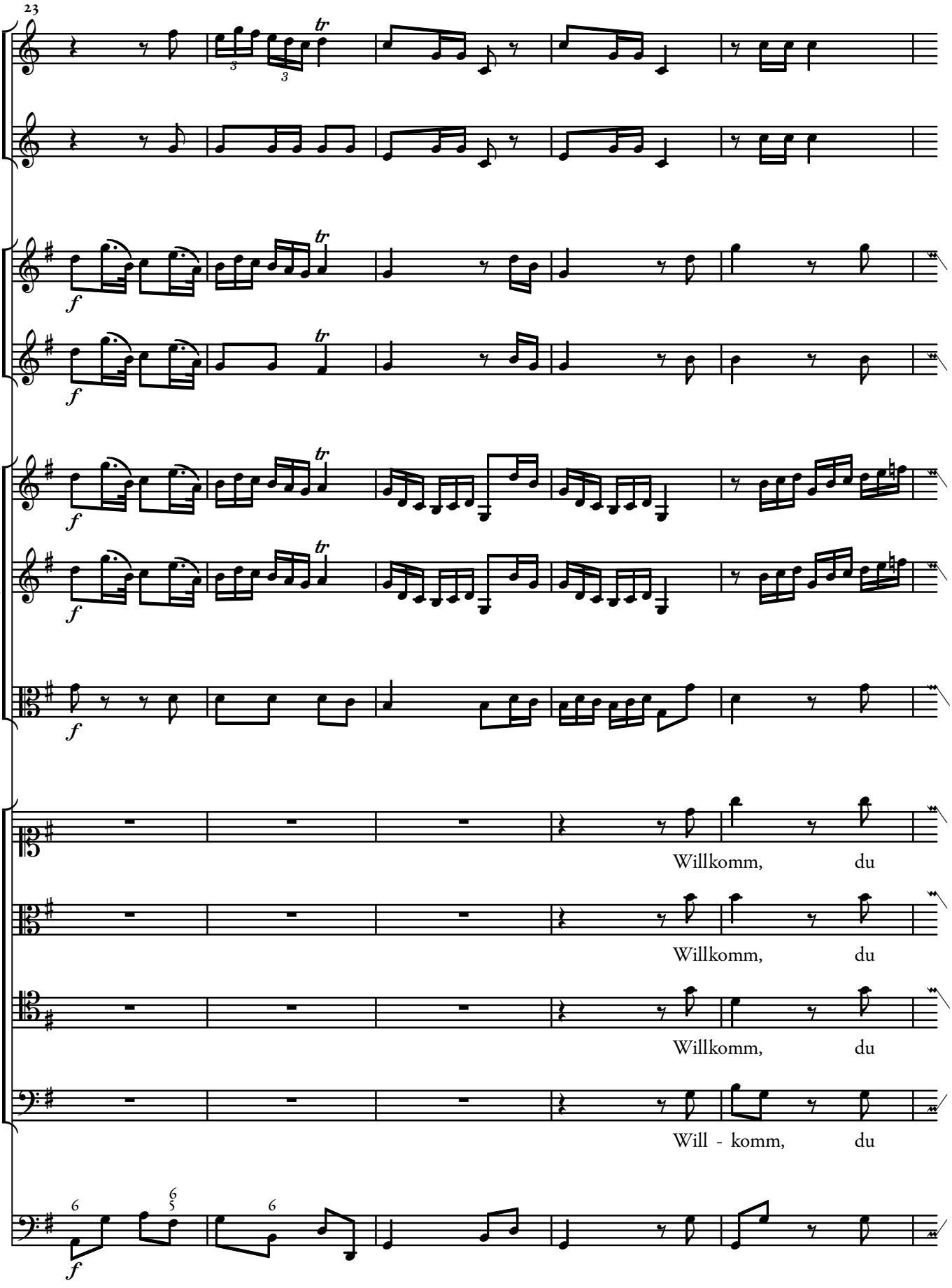
23
Willkomm, du
Willkomm, du
Willkomm, du
Will - komm, du

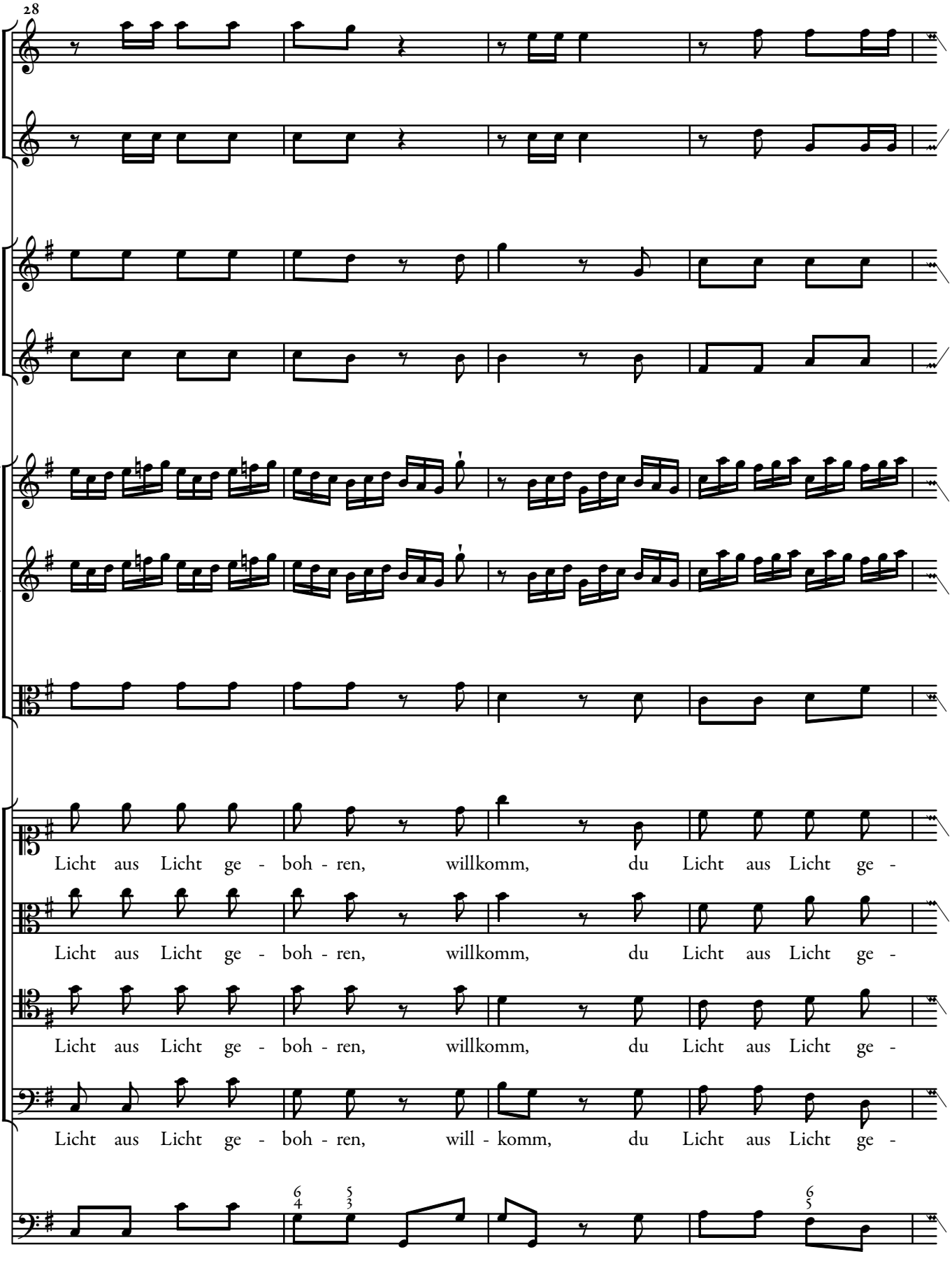
28
Licht aus Licht ge - boh - ren, willkomm, du Licht aus Licht ge -
Licht aus Licht ge - boh - ren, willkomm, du Licht aus Licht ge -
Licht aus Licht ge - boh - ren, willkomm, du Licht aus Licht ge -
Licht aus Licht ge - boh - ren, will - komm, du Licht aus Licht ge -

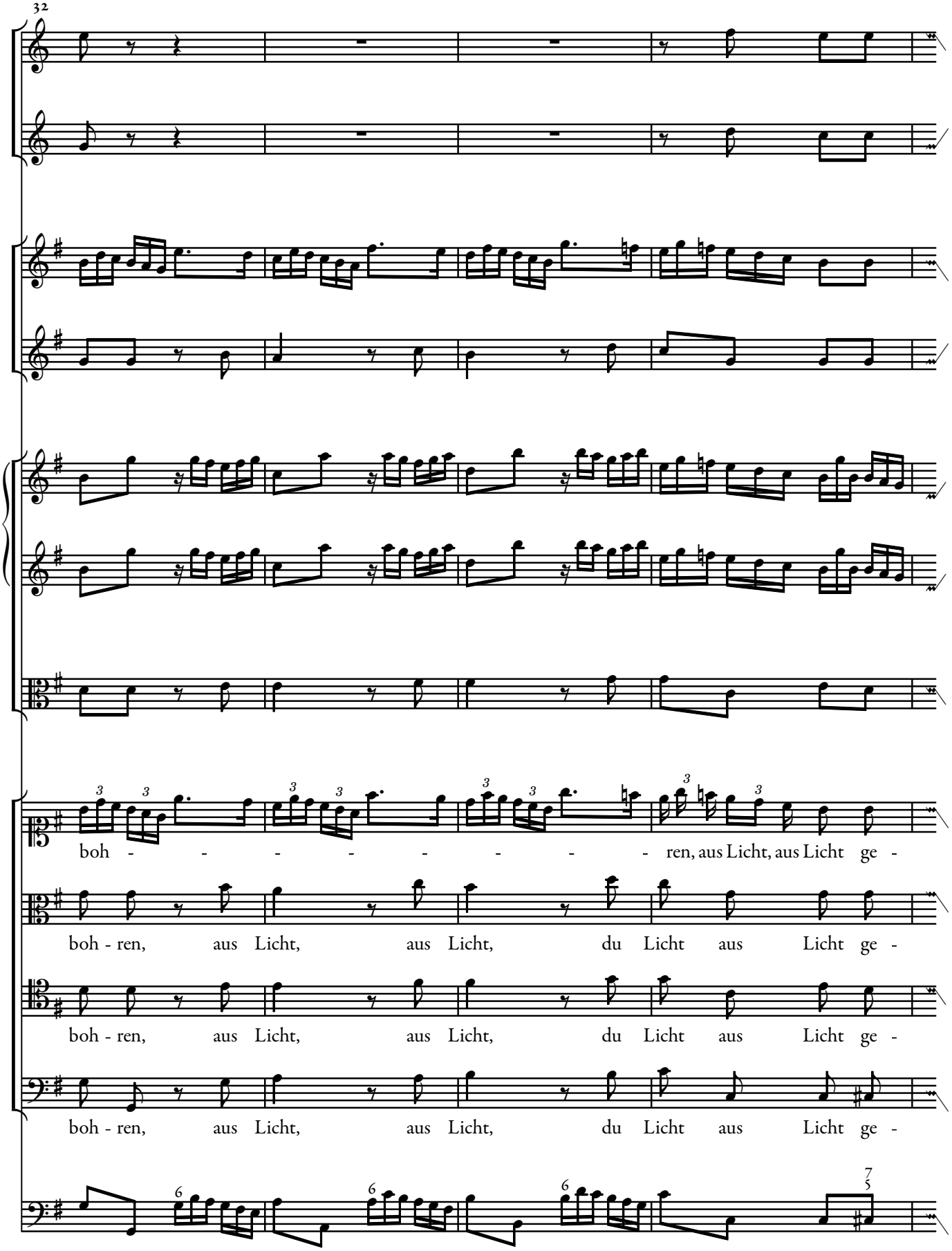
32
boh - - - - - - - - - ren, aus Licht, aus Licht ge -
boh - ren, aus Licht, aus Licht, du Licht aus Licht ge -
boh - ren, aus Licht, aus Licht, du Licht aus Licht ge -
boh - ren, aus Licht, aus Licht, du Licht aus Licht ge -

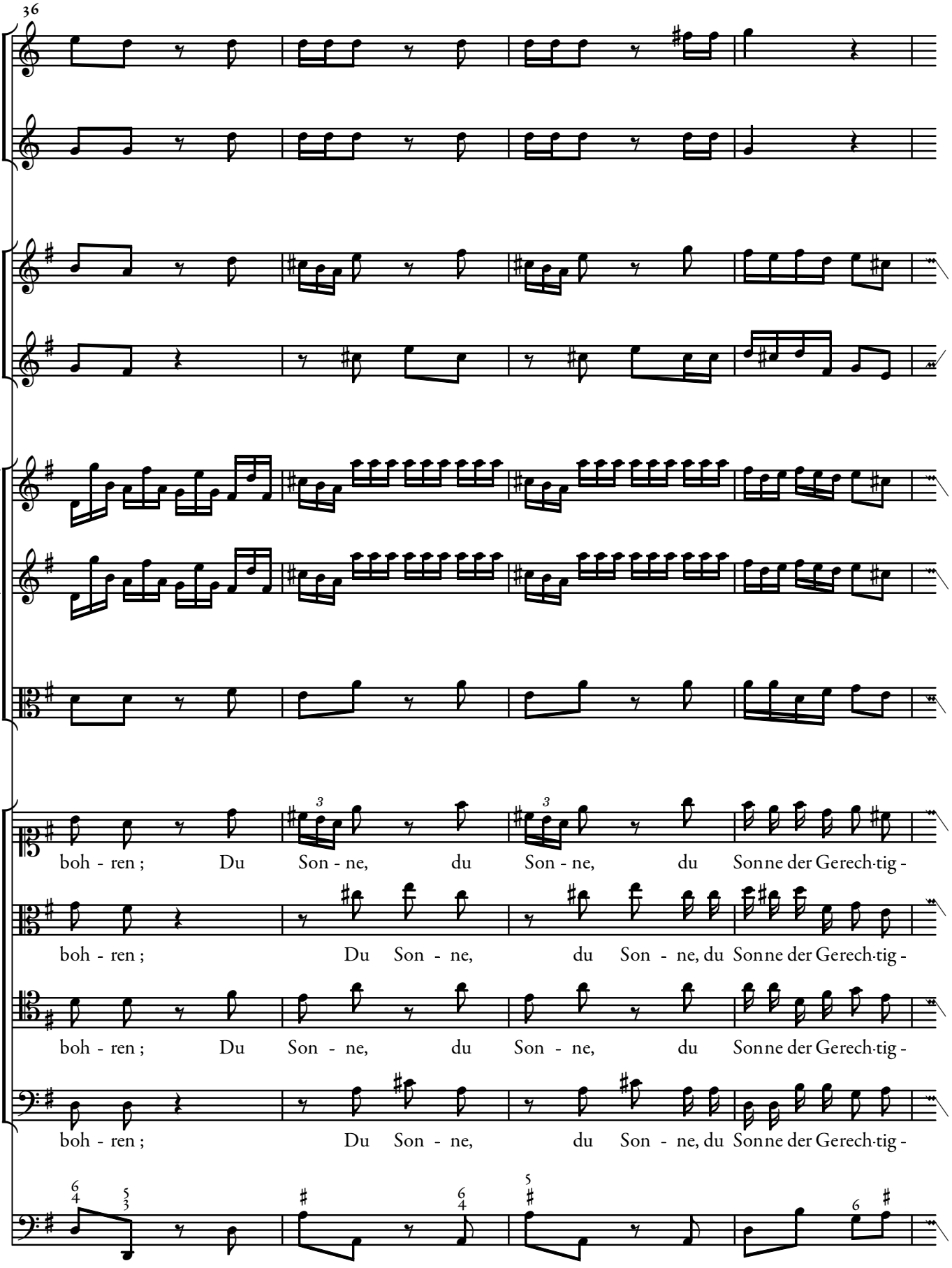
36
boh - ren ; Du Son - ne, du Son - ne, du Sonne der Gerech-tig -
boh - ren ; Du Son - ne, du Son - ne, du Sonne der Gerech-tig -
boh - ren ; Du Son - ne, du Son - ne, du Sonne der Gerech-tig -
boh - ren ; Du Son - ne, du Son - ne, du Sonne der Gerech-tig -

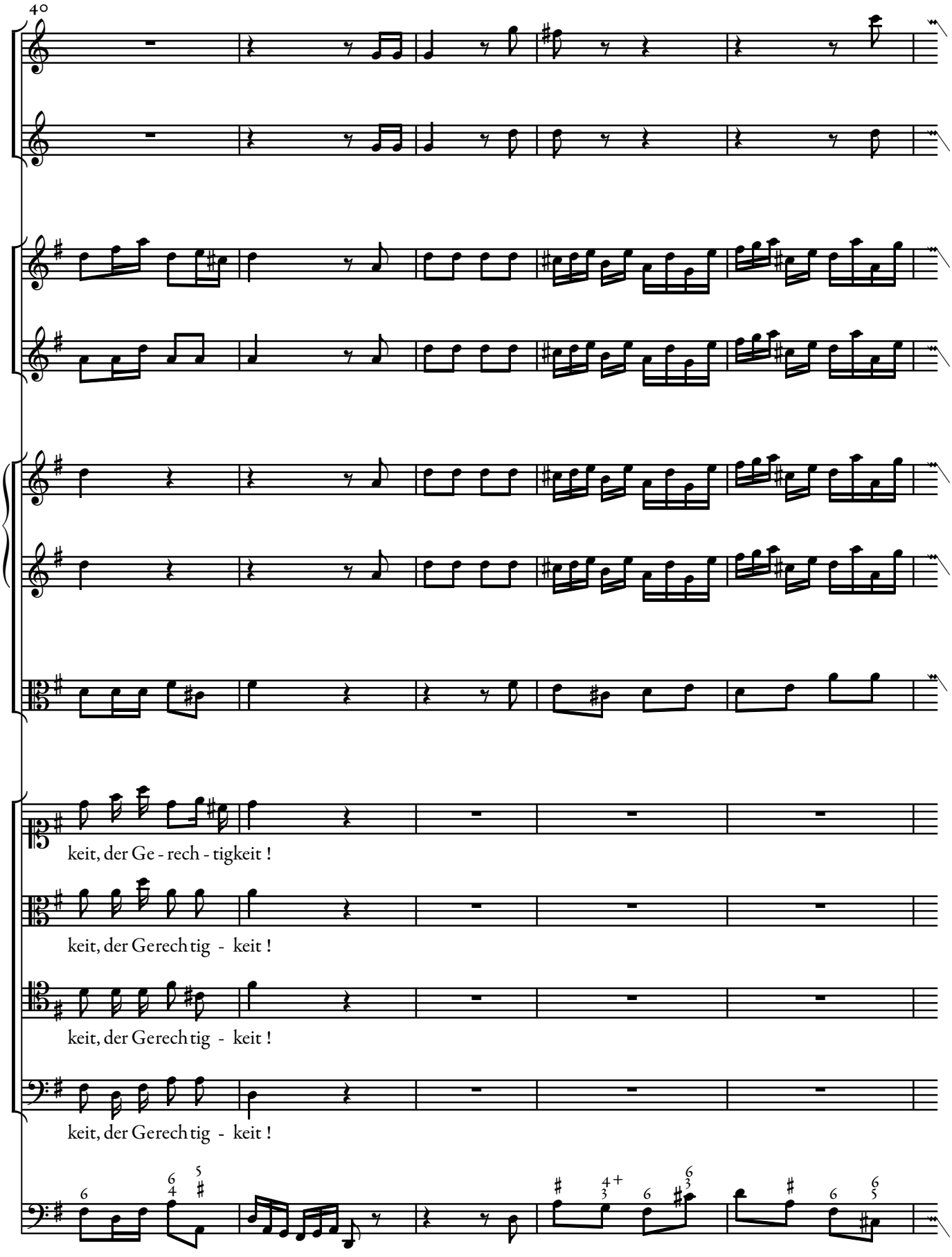
keit, der Ge - rech - tigkeit !
keit, der Gerech tig - keit !
keit, der Gerech tig - keit !
keit, der Gerech tig - keit !

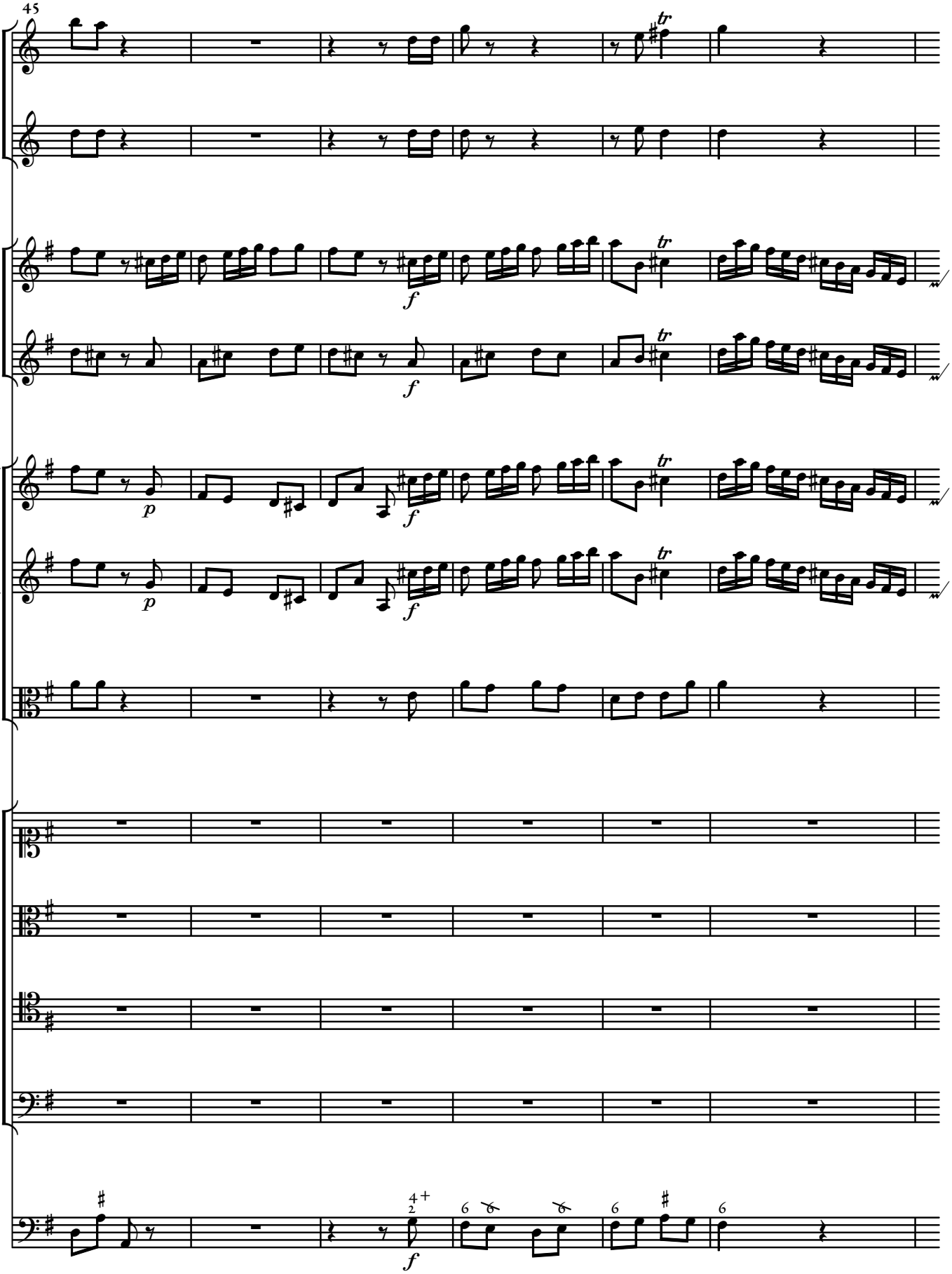
45
tr
f
p

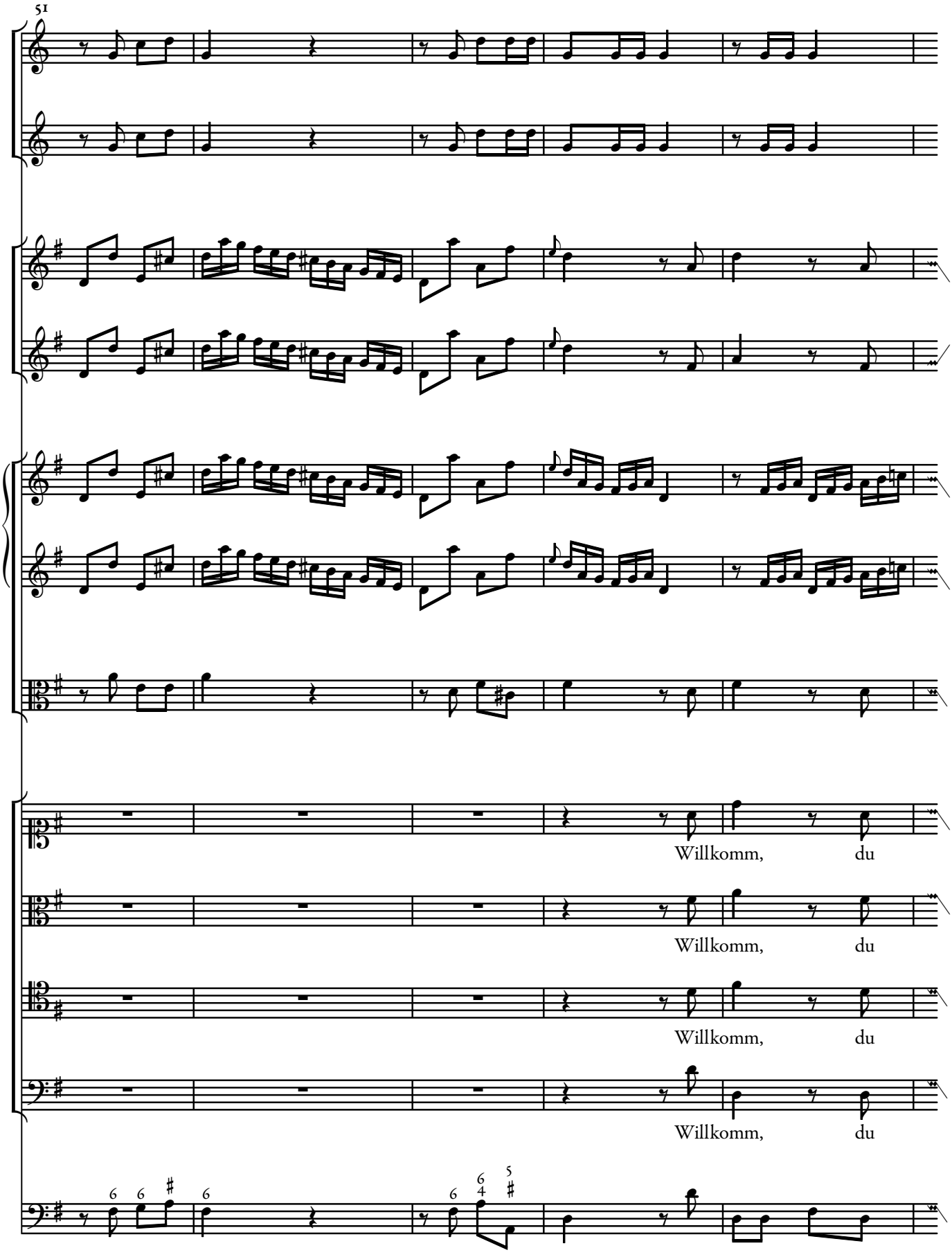
51
Willkomm, du
Willkomm, du
Willkomm, du
Willkomm, du

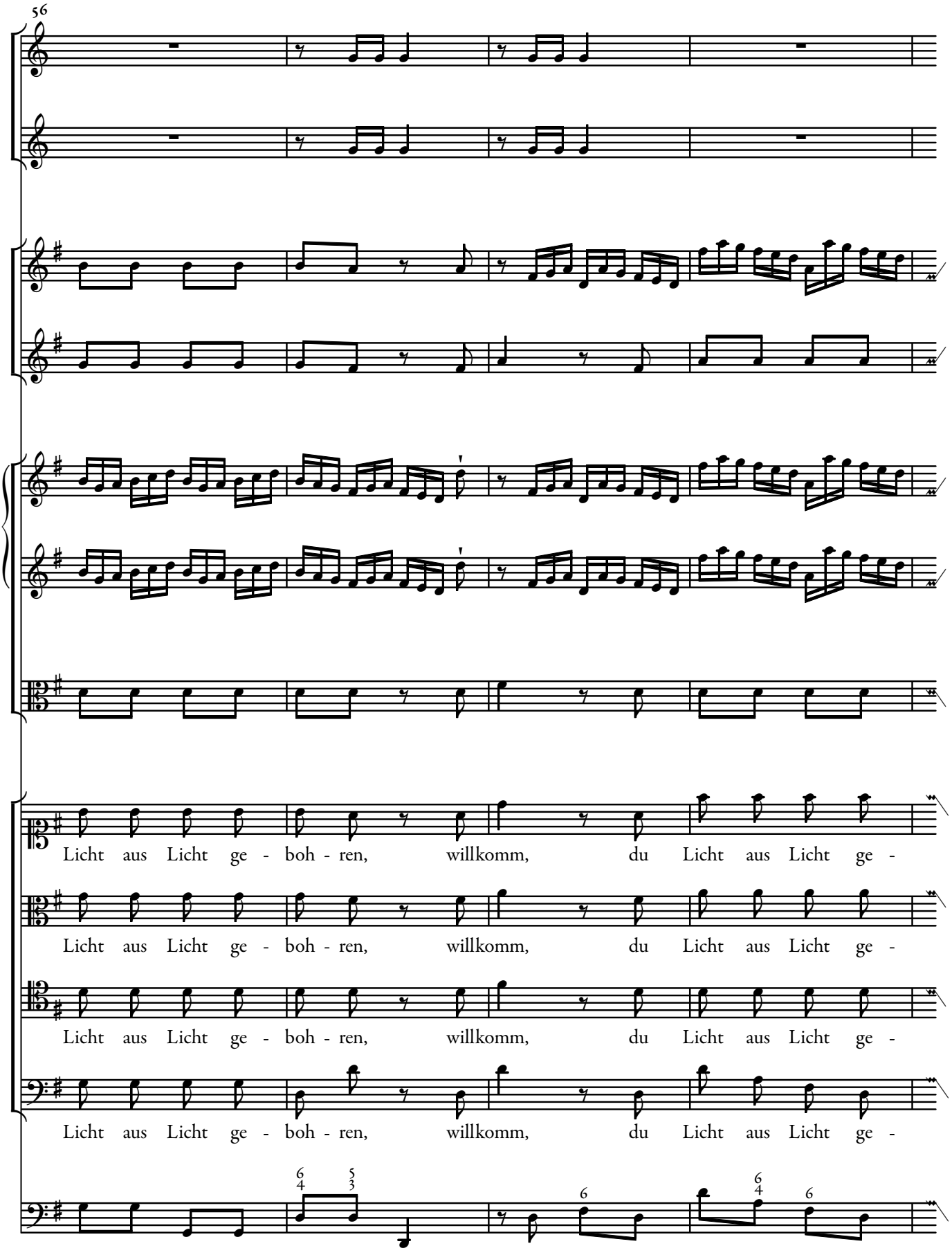
56
Licht aus Licht ge - boh - ren, willkomm, du Licht aus Licht ge -
Licht aus Licht ge - boh - ren, willkomm, du Licht aus Licht ge -
Licht aus Licht ge - boh - ren, willkomm, du Licht aus Licht ge -
Licht aus Licht ge - boh - ren, willkomm, du Licht aus Licht ge -

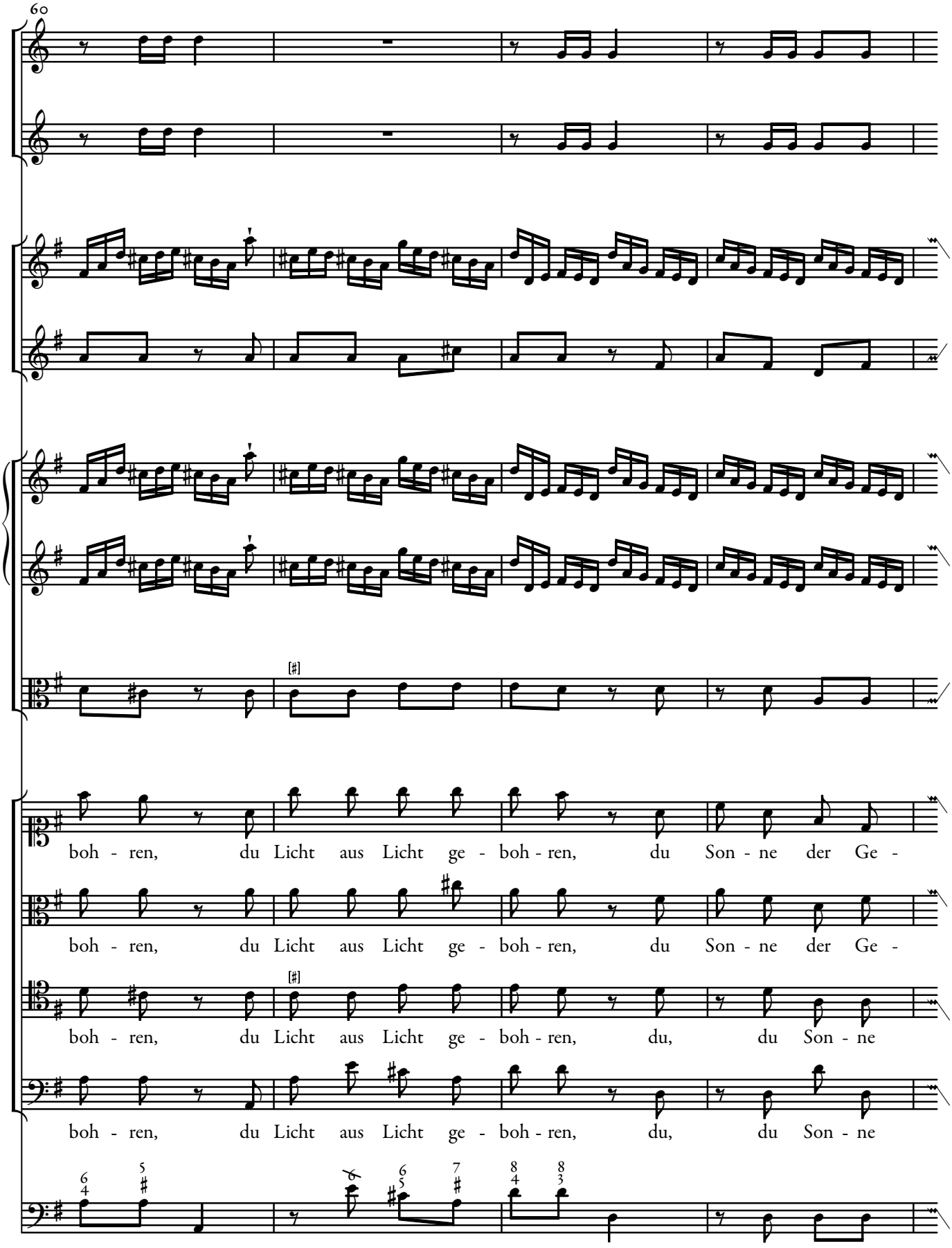
boh - ren, du Licht aus Licht ge - boh - ren, du Son - ne der Ge -
boh - ren, du Licht aus Licht ge - boh - ren, du Son - ne der Ge -
boh - ren, du Licht aus Licht ge - boh - ren, du, du Son - ne
boh - ren, du Licht aus Licht ge - boh - ren, du, du Son - ne

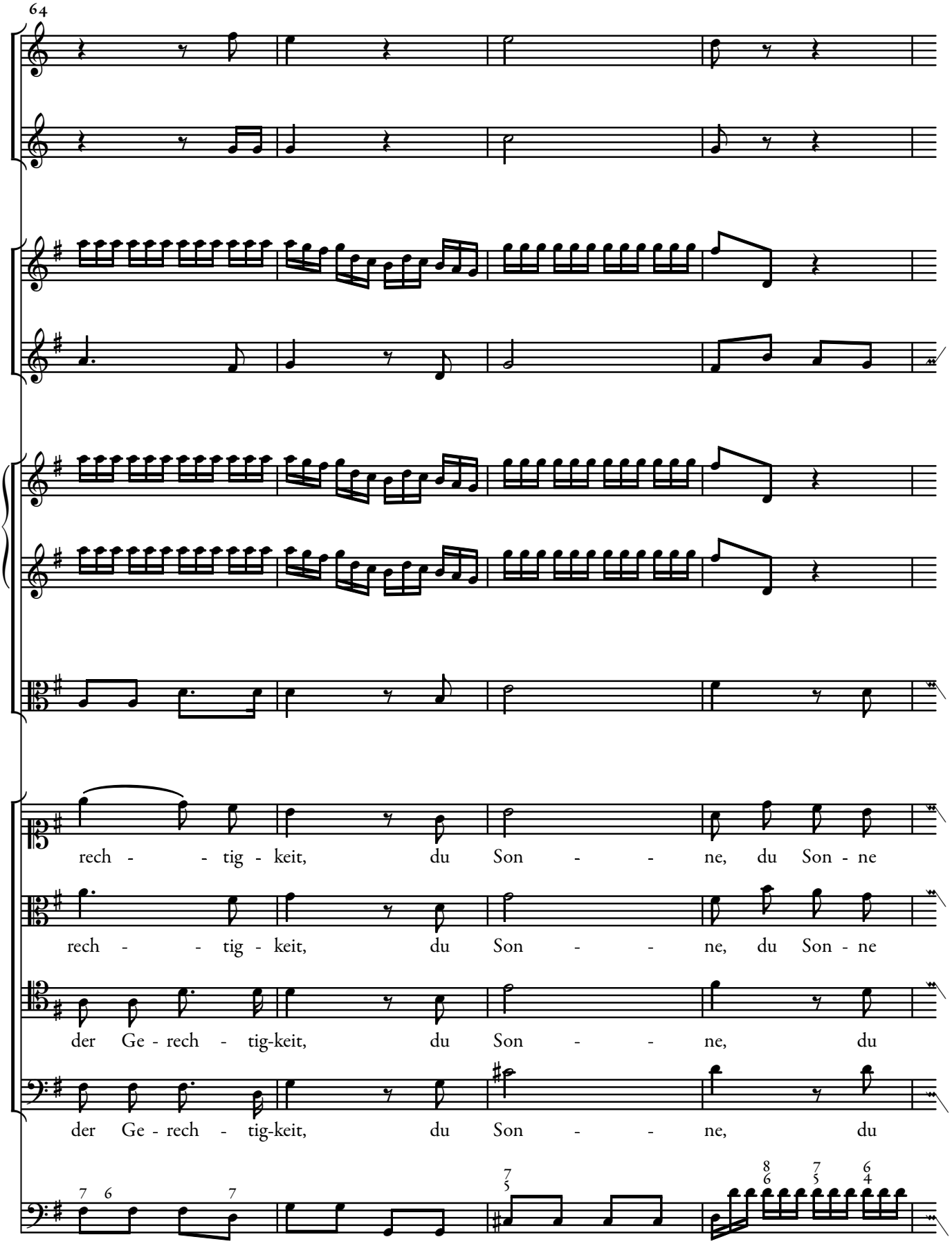
64
rech - - tig - keit, du Son - - ne, du Son - ne
rech - - tig - keit, du Son - - ne, du Son - ne
der Ge - rech - tig-keit, du Son - - ne, du
der Ge - rech - tig-keit, du Son - - ne, du

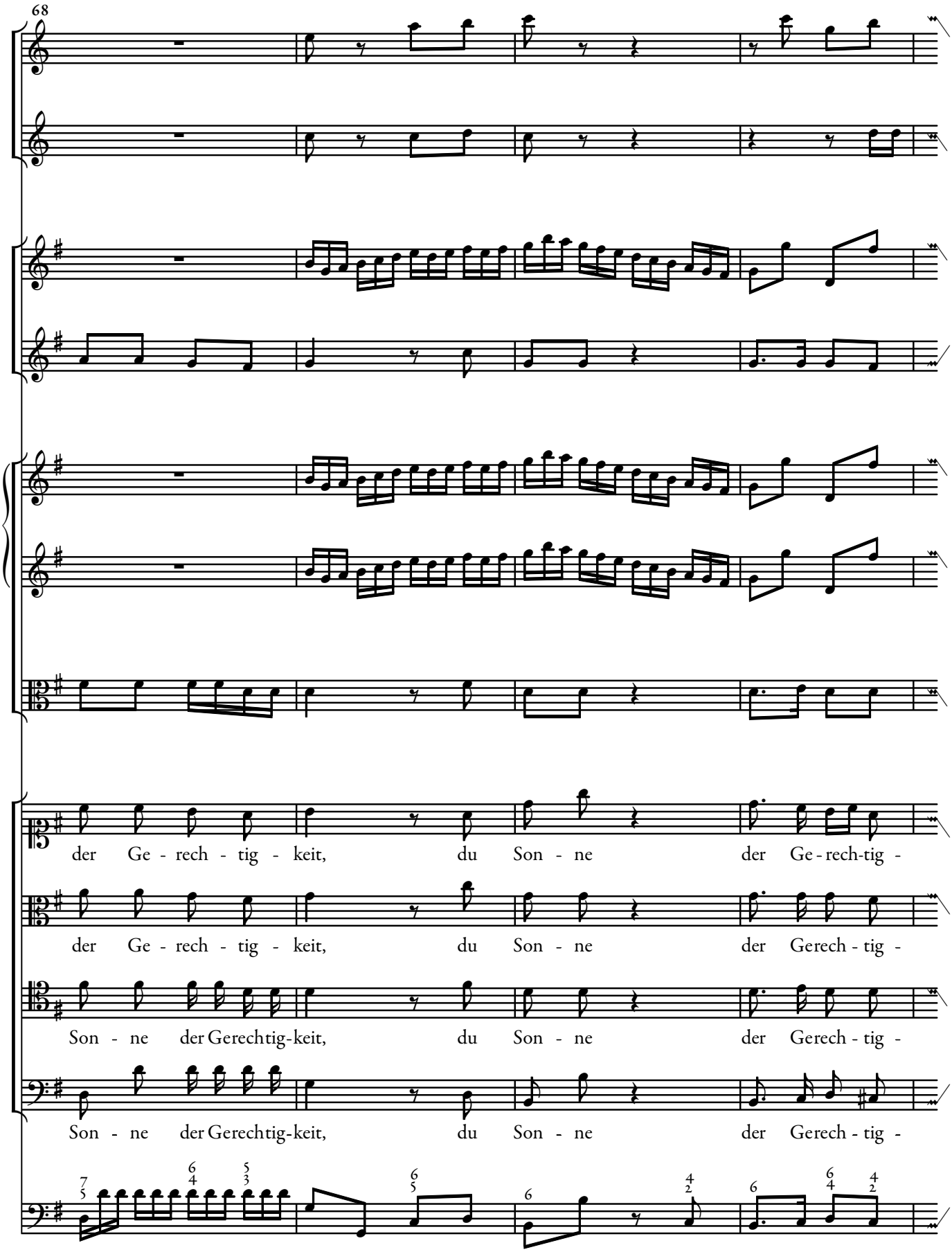
68
der Ge - rech - tig - keit, du Son - ne der Ge - rech-tig -
der Ge - rech - tig - keit, du Son - ne der Gerech - tig -
Son - ne der Gerechtig-keit, du Son - ne der Gerech - tig -
Son - ne der Gerechtig-keit, du Son - ne der Gerech - tig -

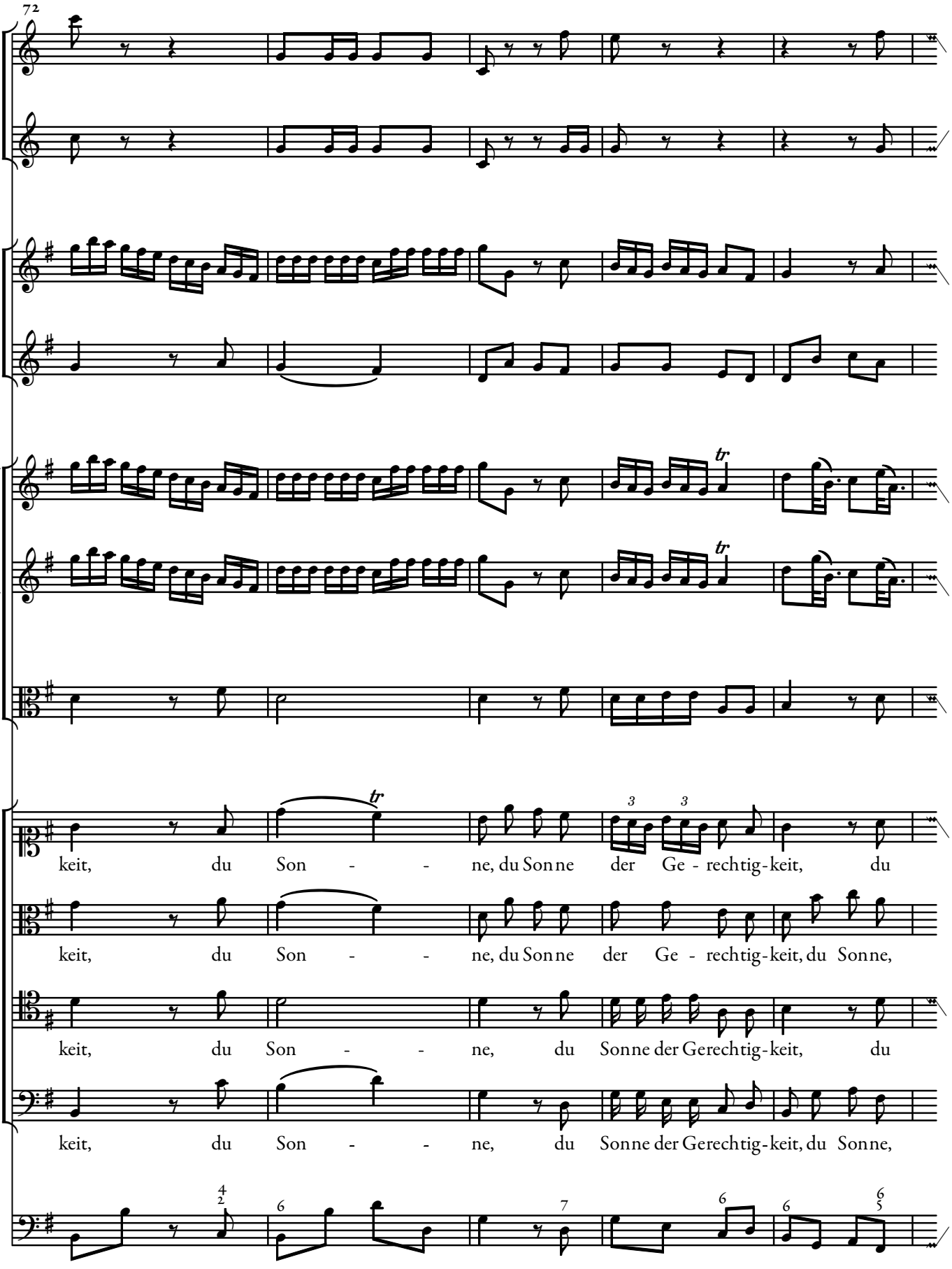
72
keit, du Son - - ne, du Sonne der Ge - rechtig-keit, du
keit, du Son - - ne, du Sonne der Ge - rechtig-keit, du Sonne,
keit, du Son - - ne, du Sonne der Gerechtig-keit, du
keit, du Son - - ne, du Sonne der Gerechtig-keit, du Sonne,

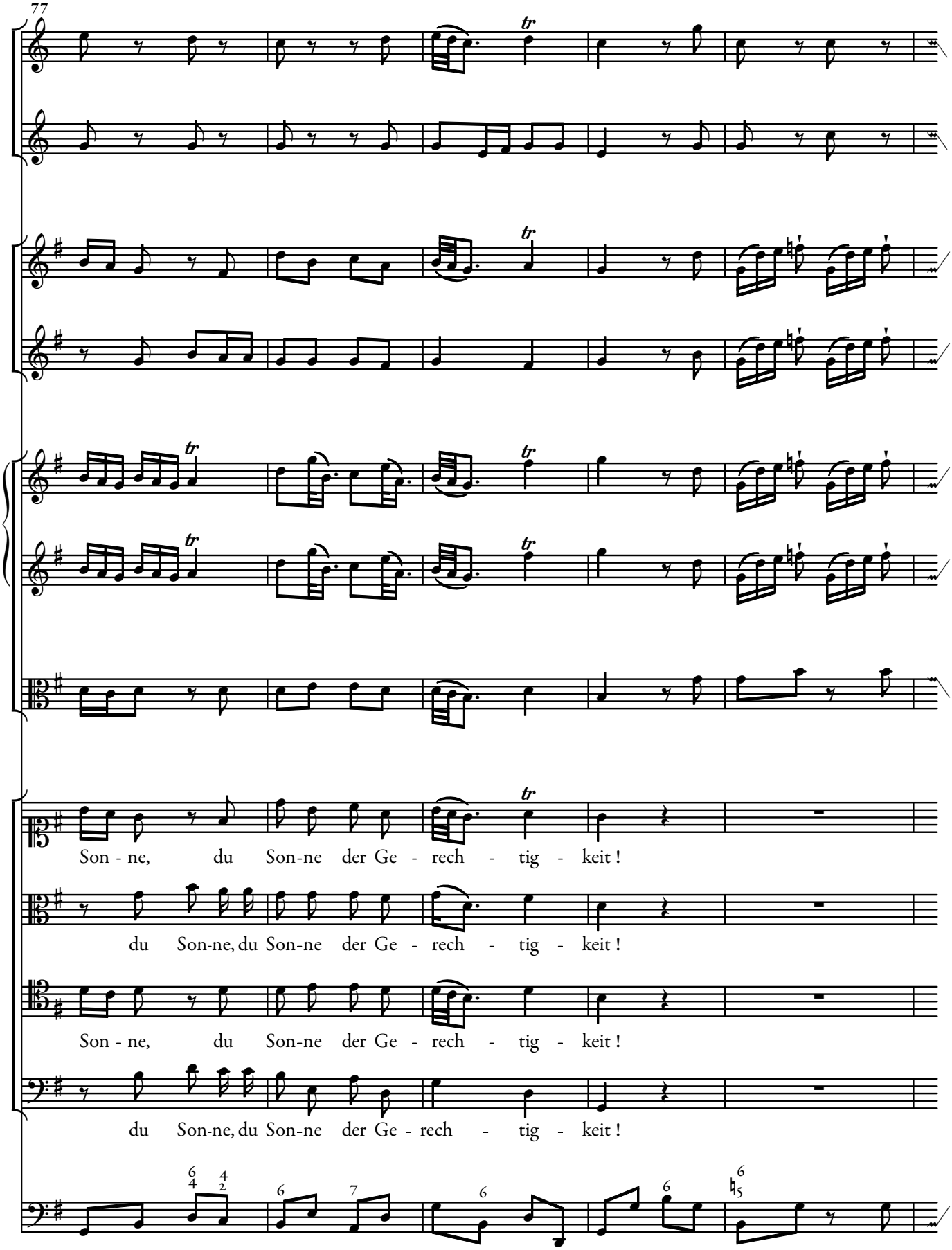
77
Son - ne, du Son-ne der Ge - rech - tig - keit !
du Son-ne, du Son-ne der Ge - rech - tig - keit !
Son - ne, du Son-ne der Ge - rech - tig - keit !
du Son-ne, du Son-ne der Ge - rech - tig - keit !

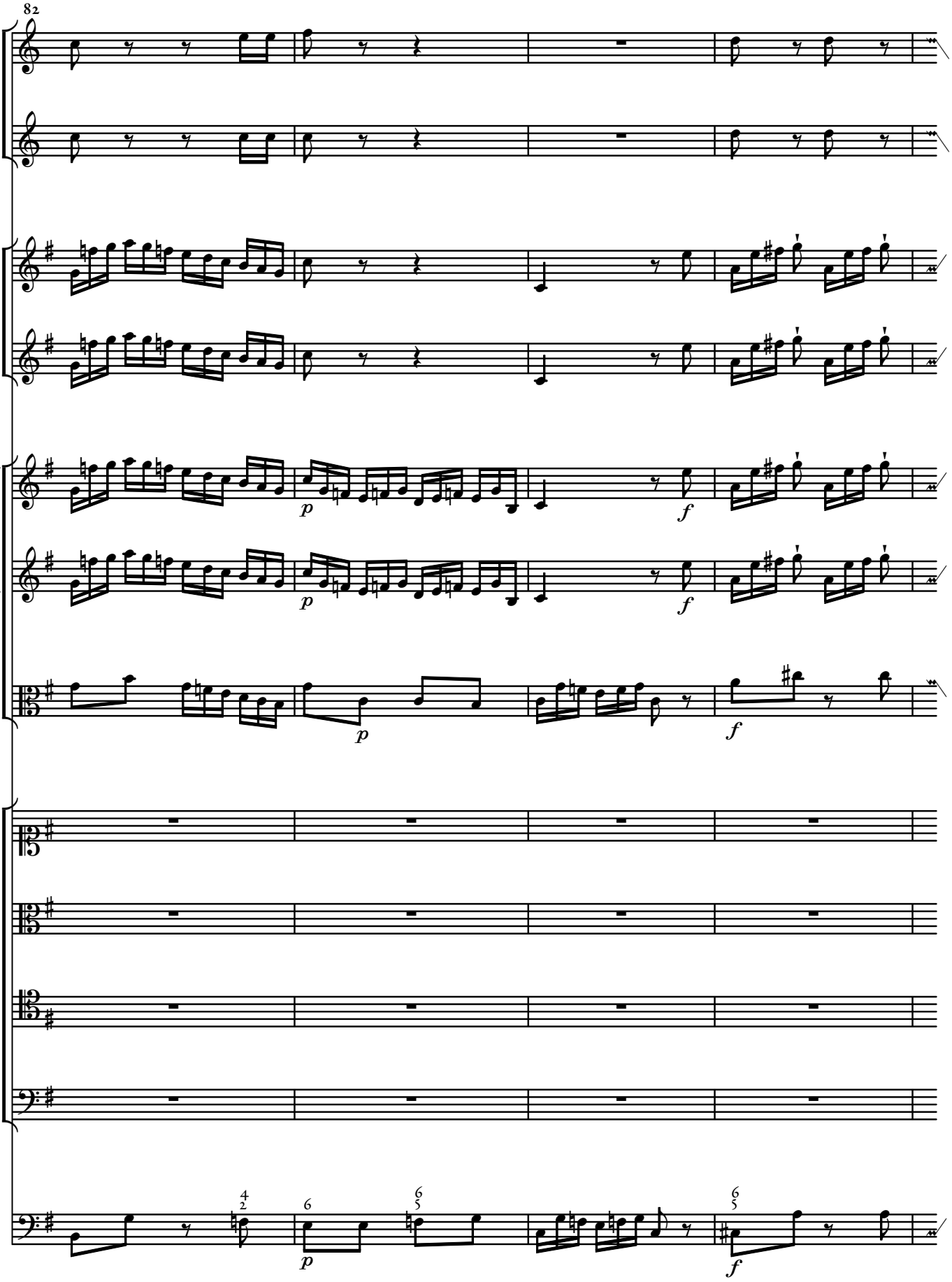
82
p
f
p
f
p
f

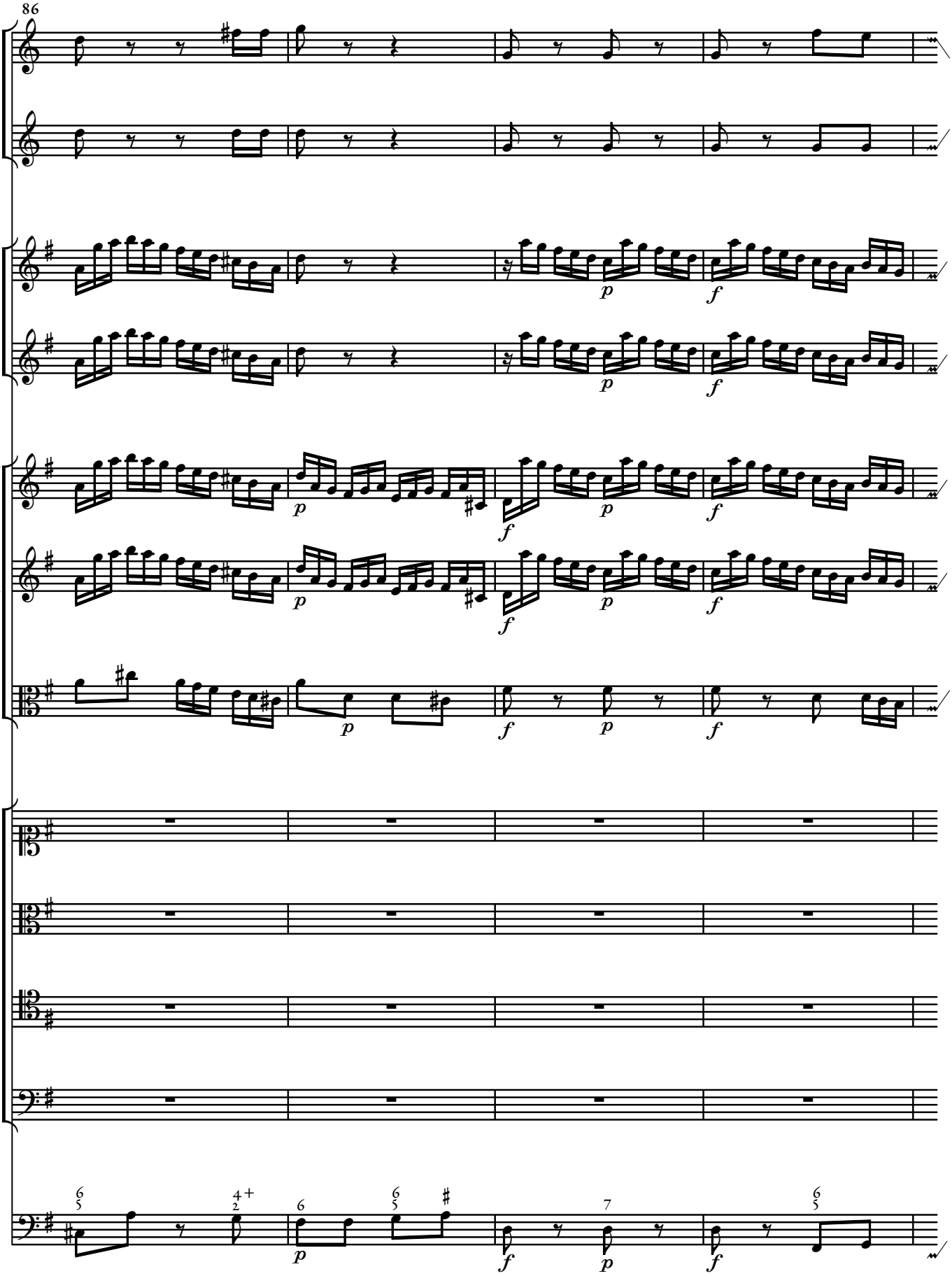
86
p
f
p
f
p
f
p
f
p
f
p
f
p
f
p
f

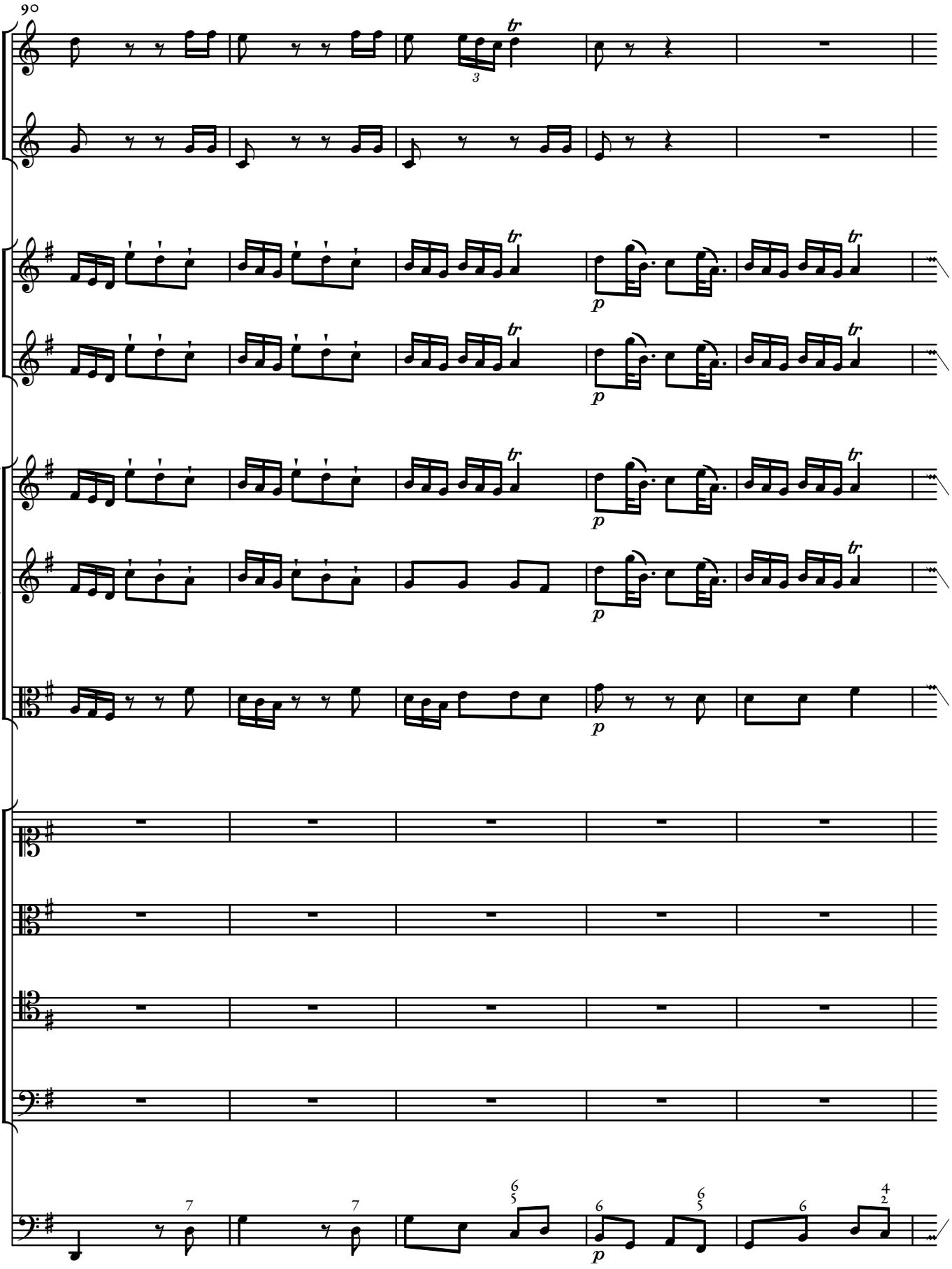
90
tr
3
p
7
6
5
4
2

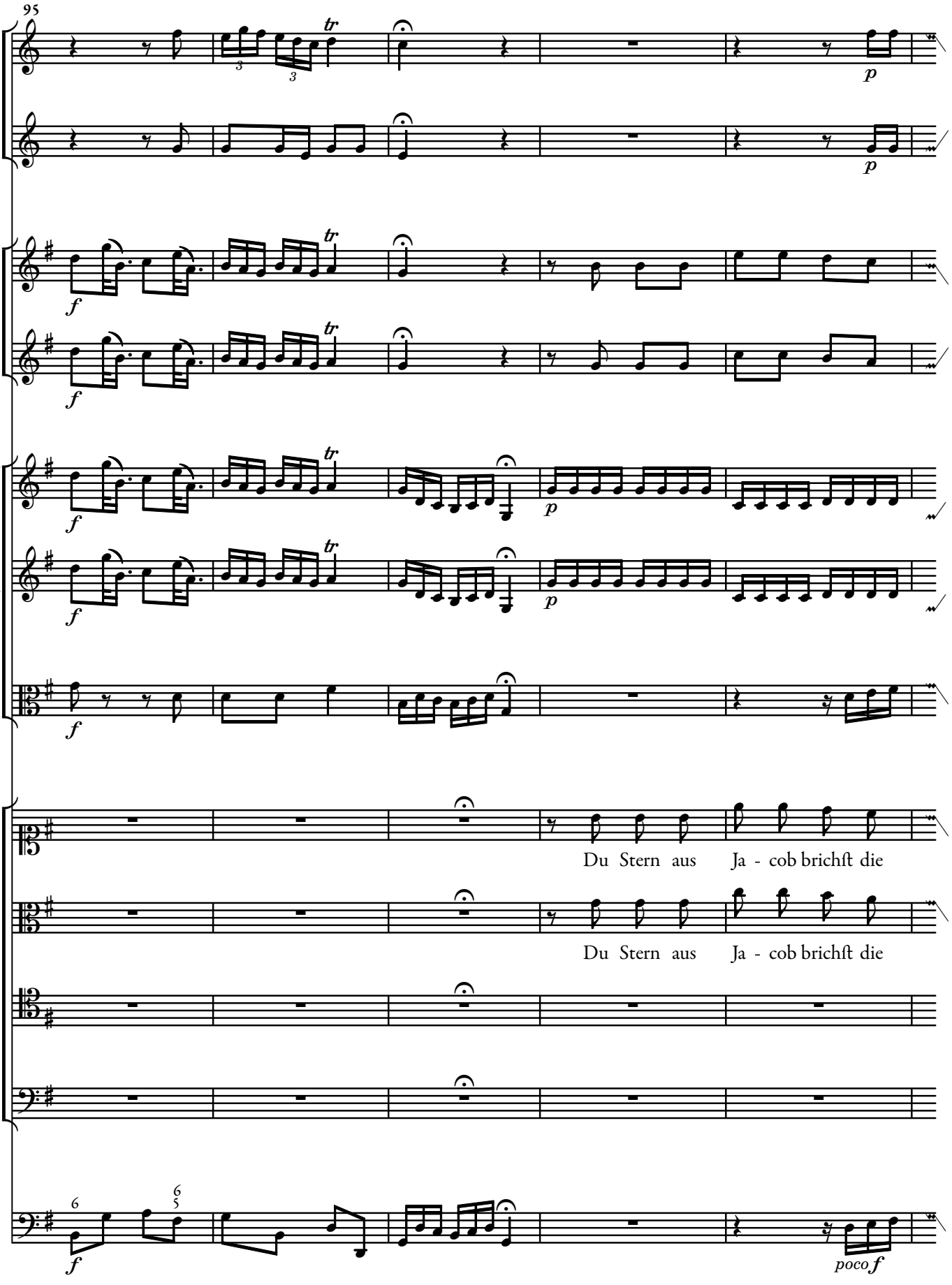
95
Du Stern aus Ja - cob brichft die
Du Stern aus Ja - cob brichft die

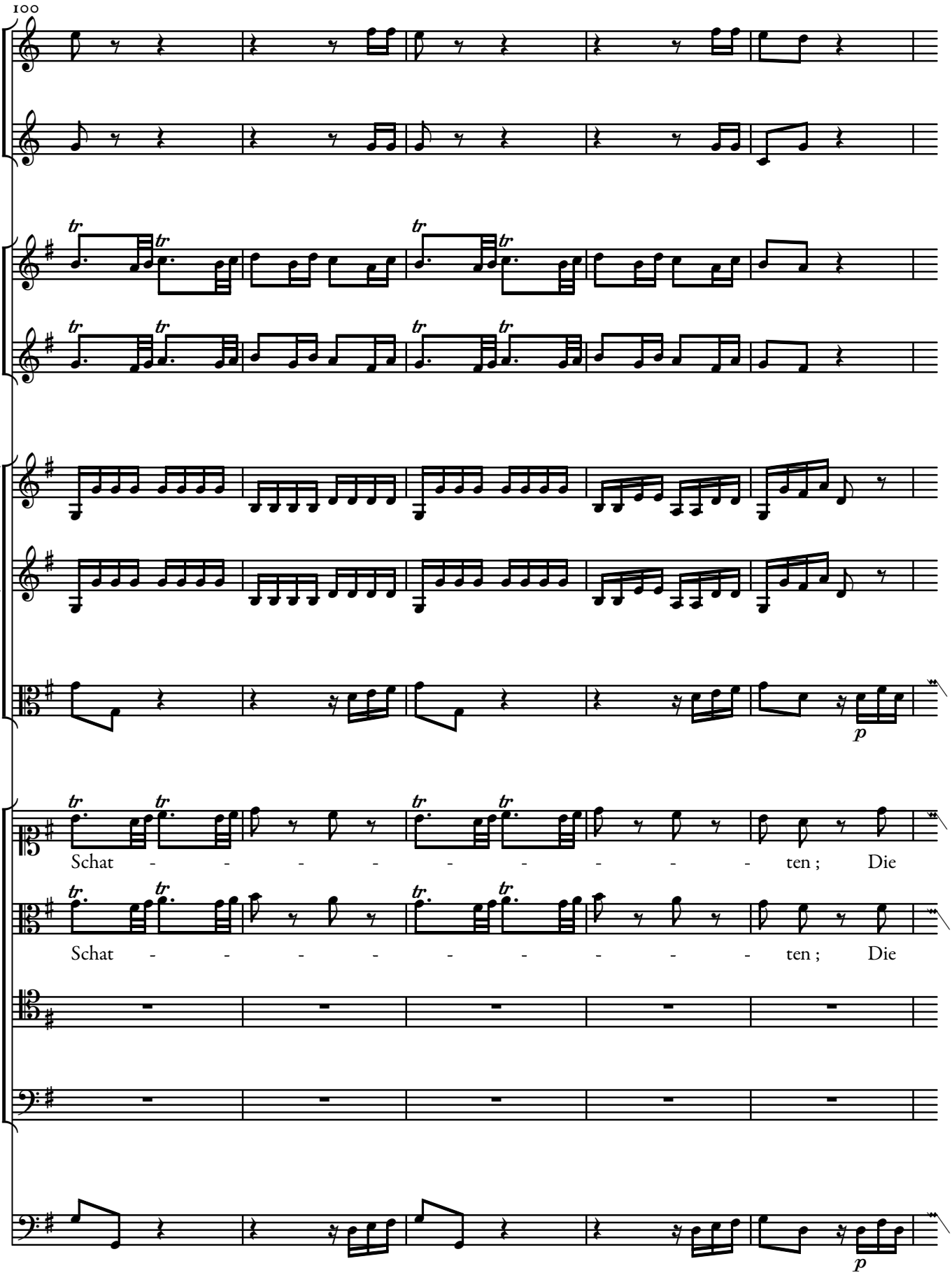
100
Schat - - - - - - - - - ten ; Die
Schat - - - - - - - - - ten ; Die

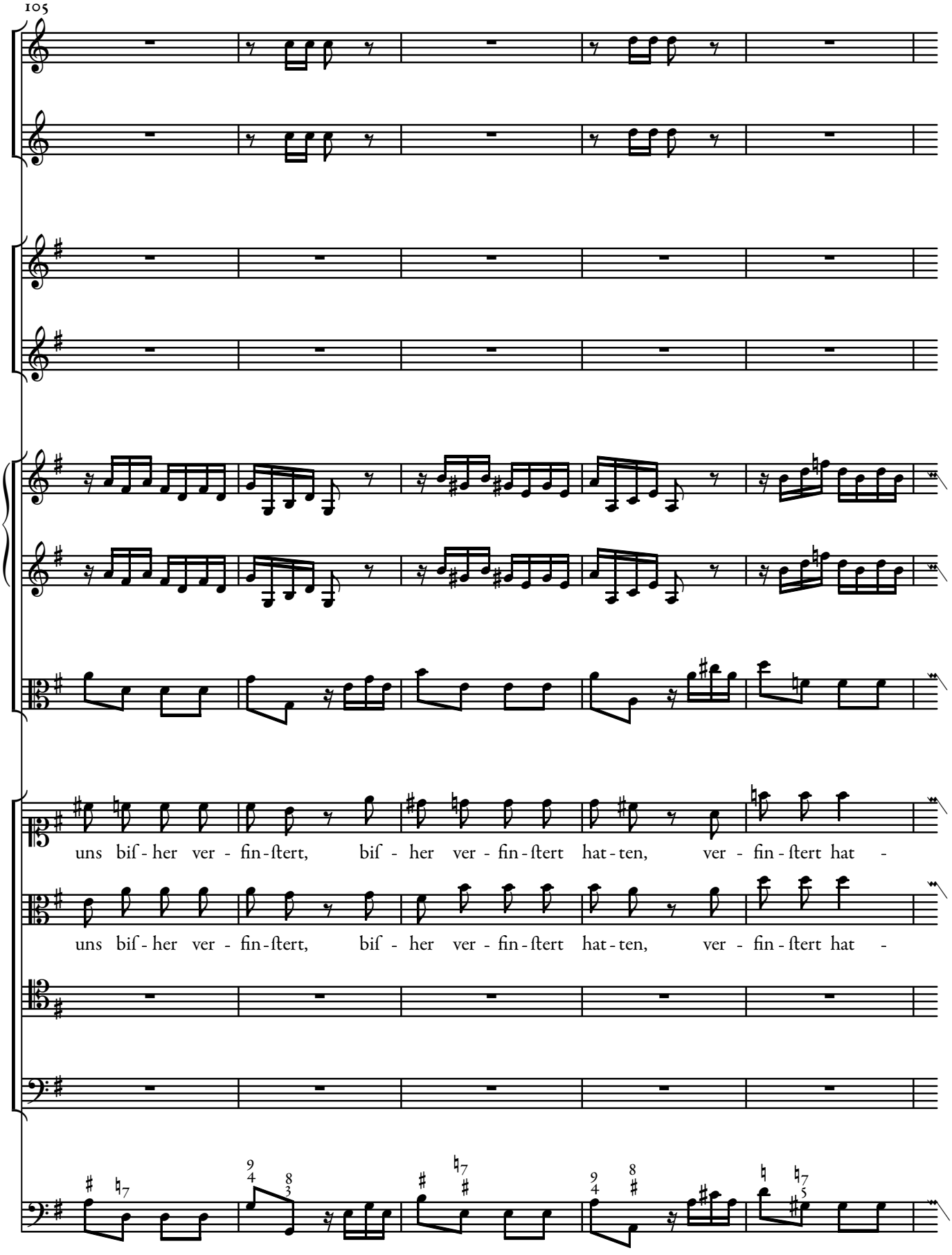
105
uns bif - her ver - fin - ſtert, bif - her ver - fin - ſtert hat - ten, ver - fin - ſtert hat -
uns bif - her ver - fin - ſtert, bif - her ver - fin - ſtert hat - ten, ver - fin - ſtert hat -

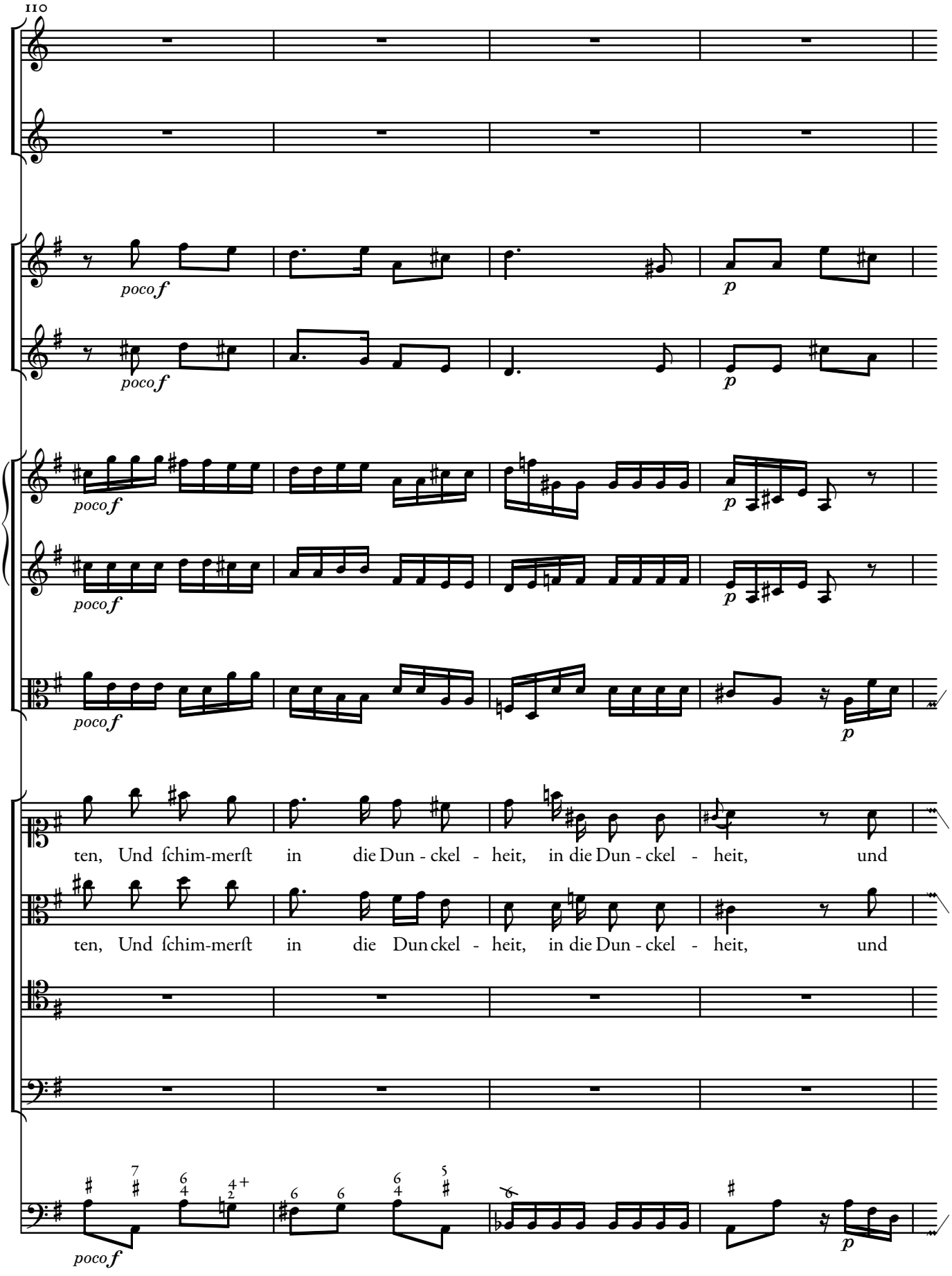
110
poco f
p
poco f
p
poco f
p
poco f
p
poco f
p
ten, Und ſchim-merſt in die Dun - ckel - heit, in die Dun - ckel - heit, und
ten, Und ſchim-merſt in die Dun ckel - heit, in die Dun - ckel - heit, und
poco f
p

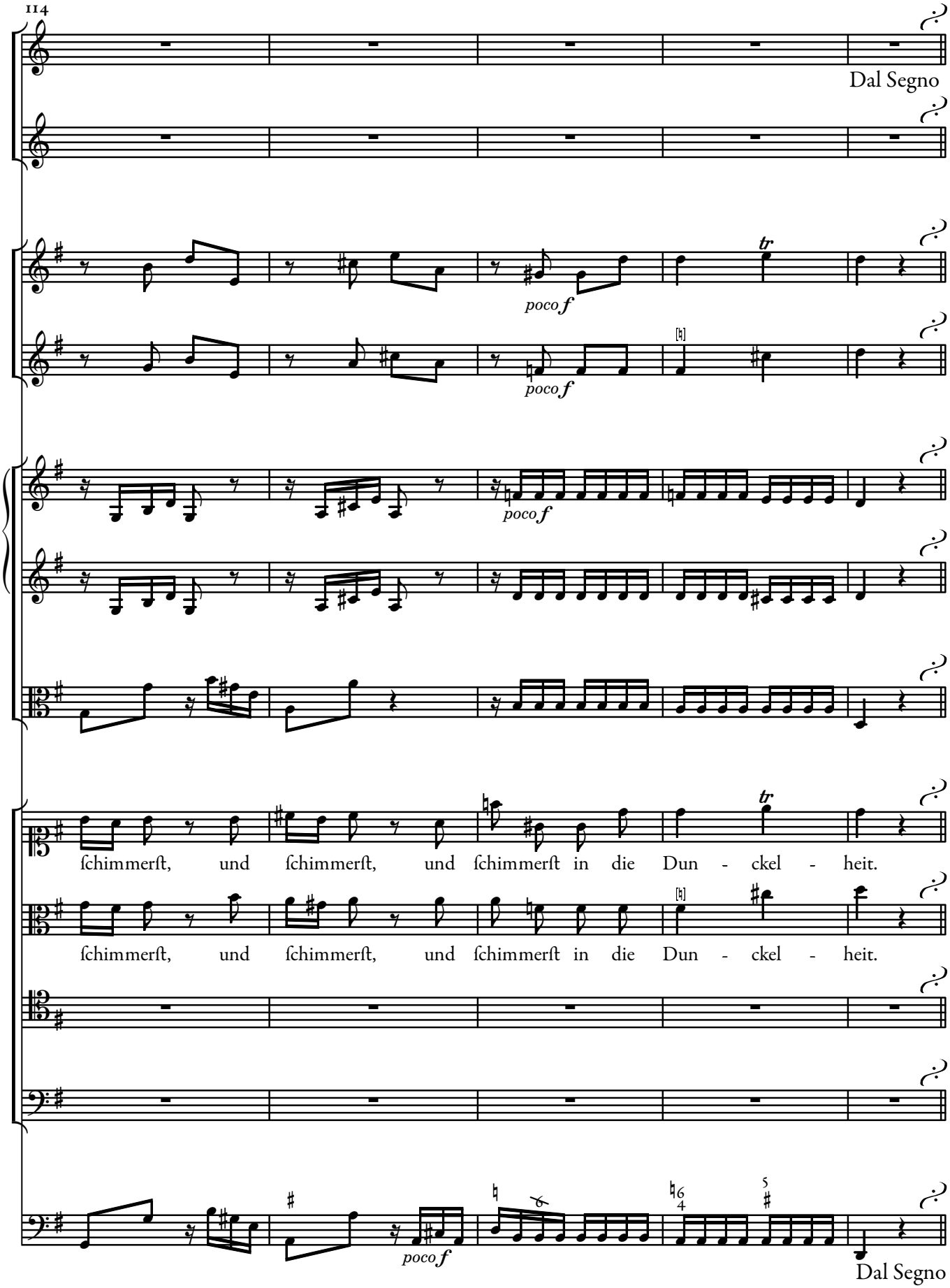
114
Dal Segno
poco f
poco f
poco f
ſchimmerſt, und ſchimmerſt, und ſchimmerſt in die Dun - ckel - heit.
ſchimmerſt, und ſchimmerſt, und ſchimmerſt in die Dun - ckel - heit.
poco f
Dal Segno

II . Recitativ.

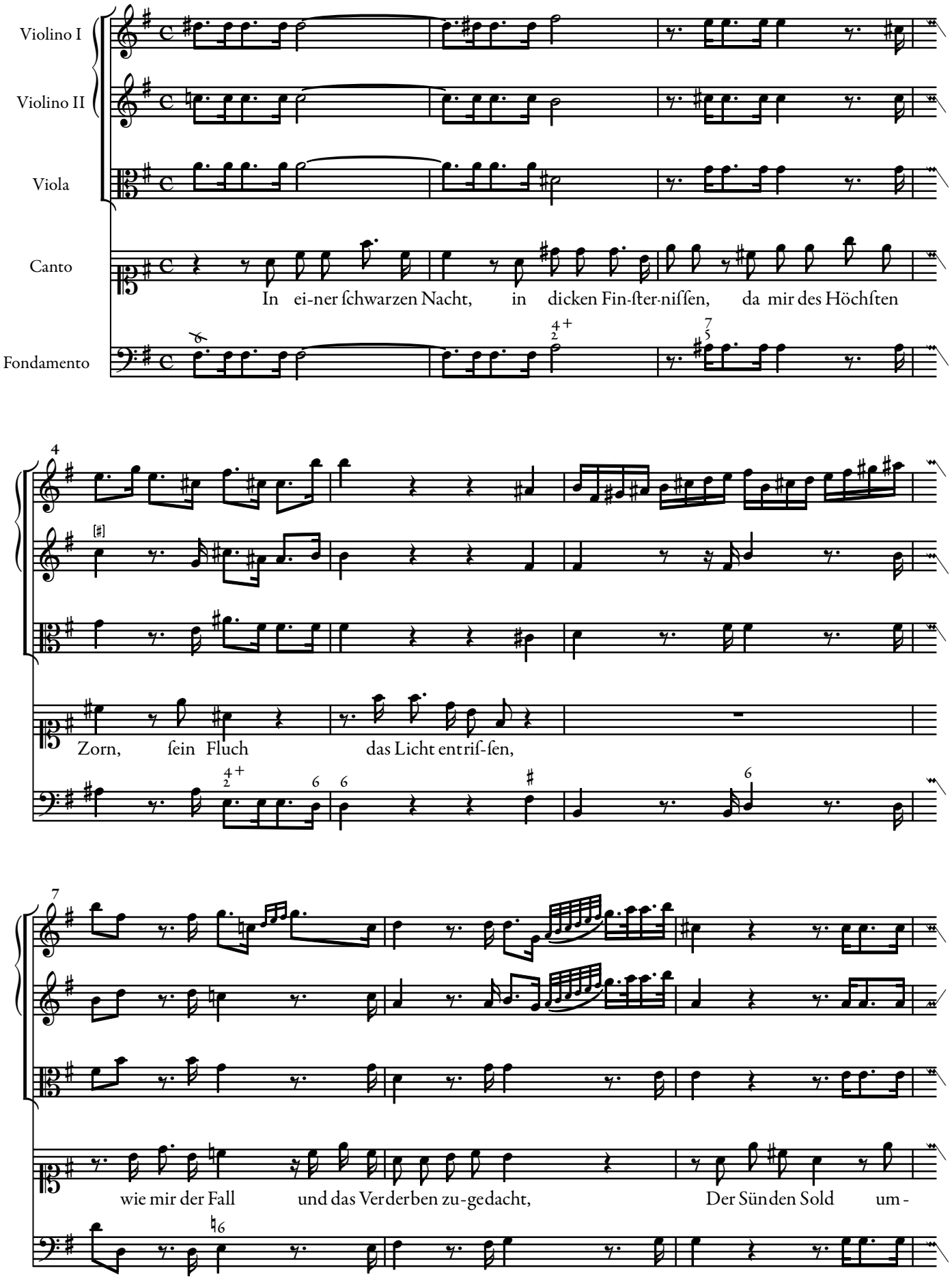

10

ringe te mich ü - berall. Nun a-ber, holdes Licht der Heyden, nun kan mein Aug in

13

pur-pur hel-lem Gold, sich höchſt er - freut bey dei-nem Auf - gang wenden.

16

O Glanz! o lichter Strahl, o Wunderſchein! Welch ein erwünſchter Tag wird diß der Seelen seyn.

III . Dictum.

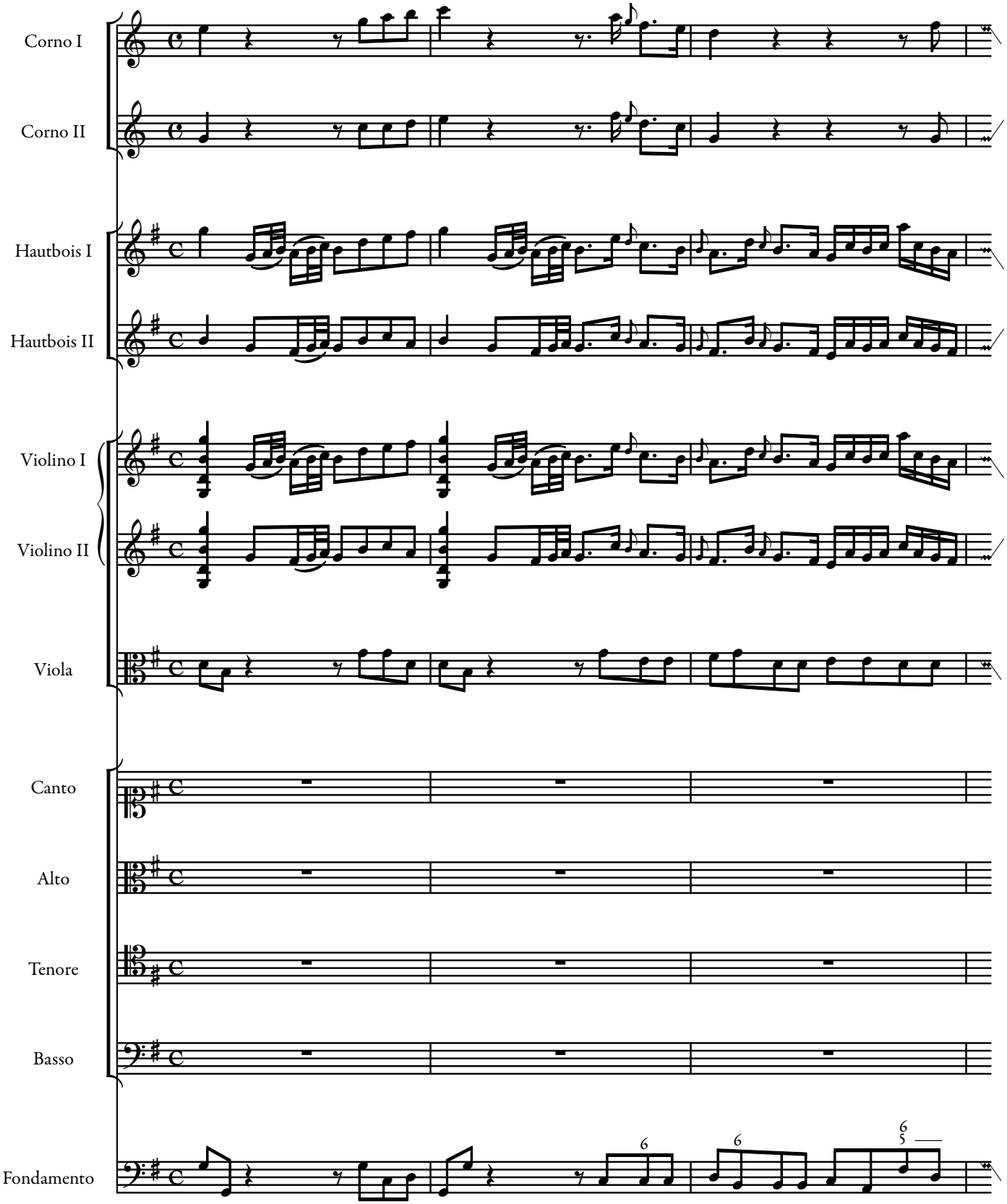
Corno I
Corno II
Hautbois I
Hautbois II
Violino I
Violino II
Viola
Canto
Alto
Tenore
Basso
Fondamento

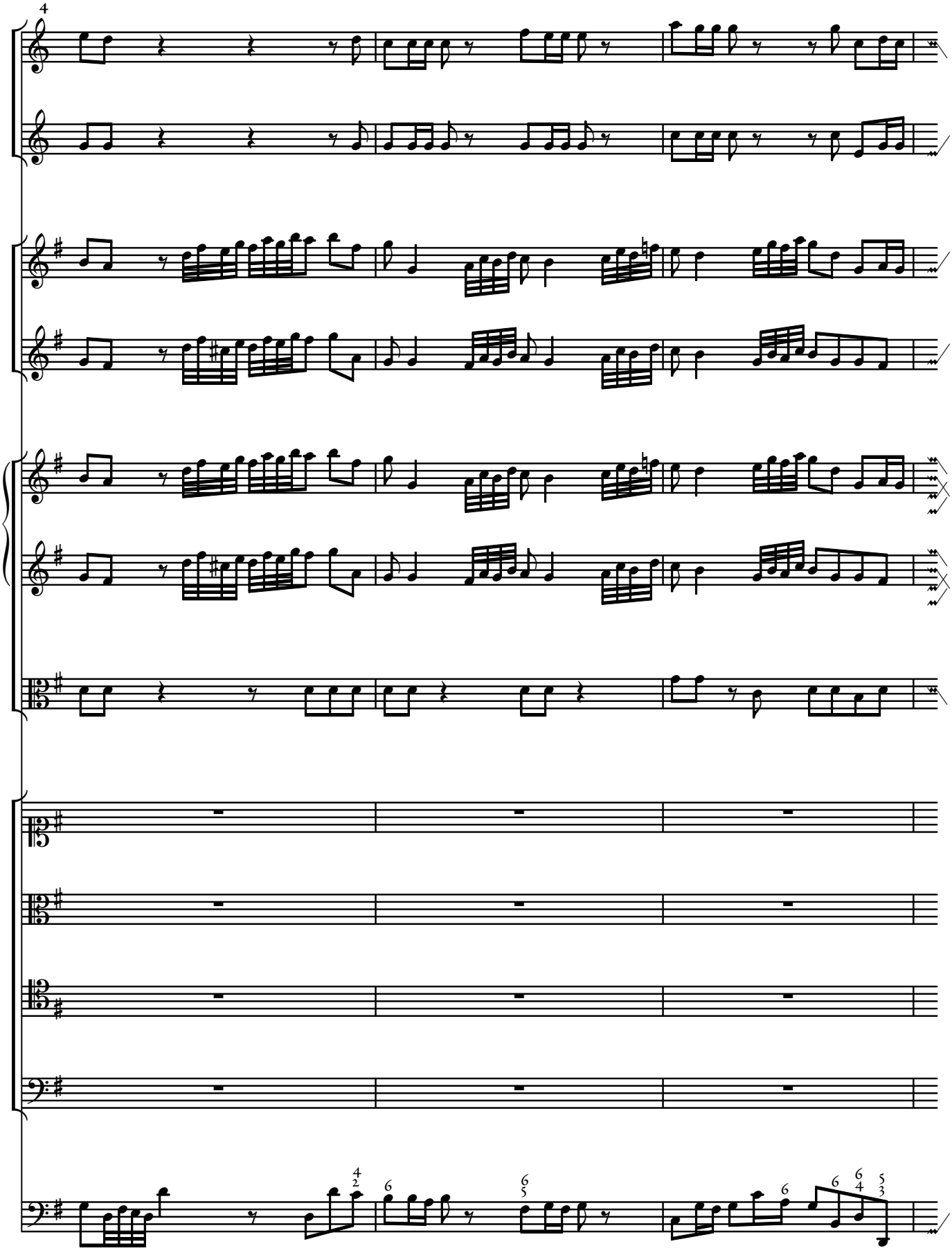

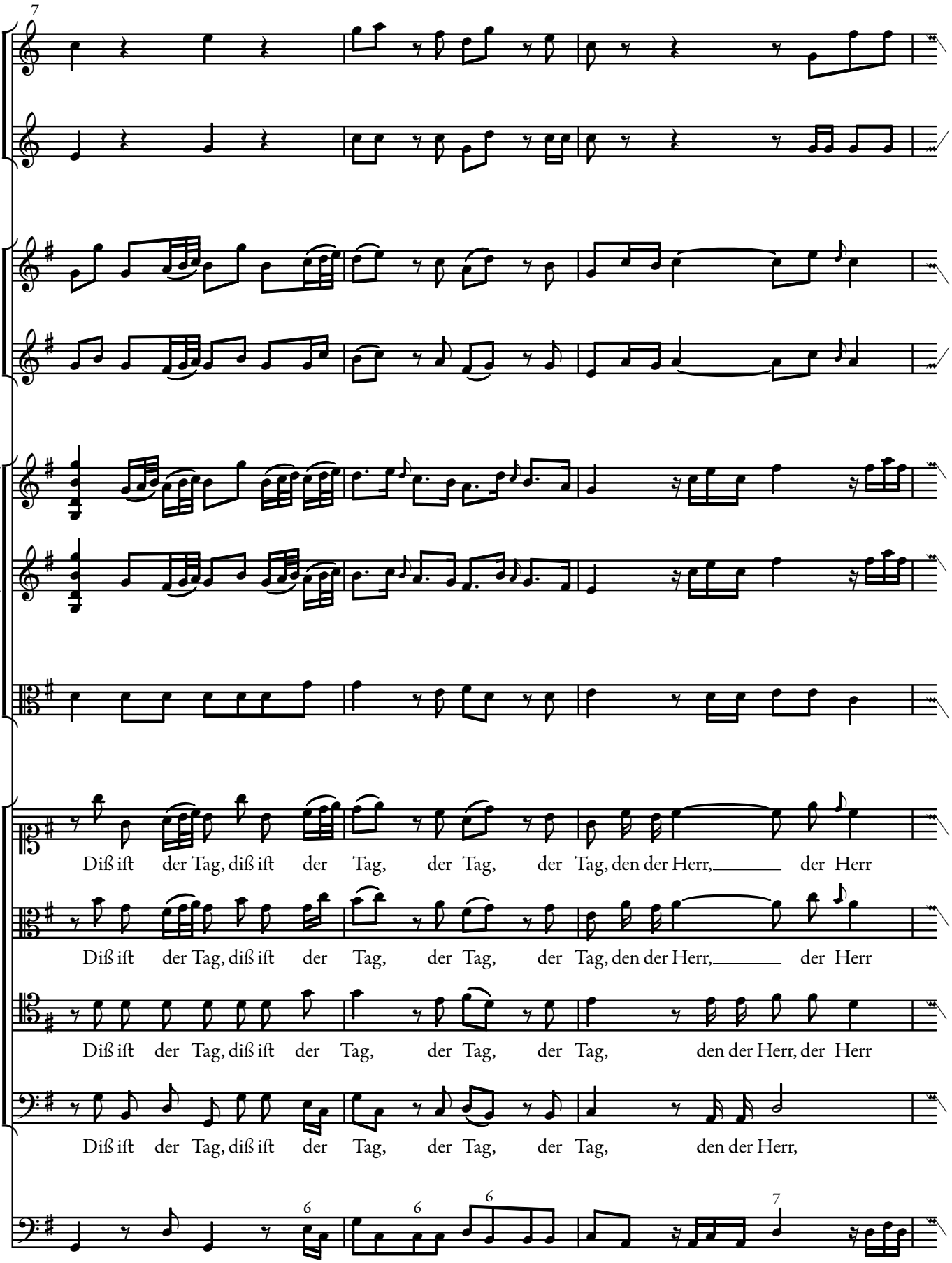
7
Diß ist der Tag, diß ist der Tag, der Tag, der Tag, den der Herr, der Herr
Diß ist der Tag, diß ist der Tag, der Tag, der Tag, den der Herr, der Herr
Diß ist der Tag, diß ist der Tag, der Tag, der Tag, den der Herr, der Herr
Diß ist der Tag, diß ist der Tag, der Tag, der Tag, den der Herr,
6
6
6
7

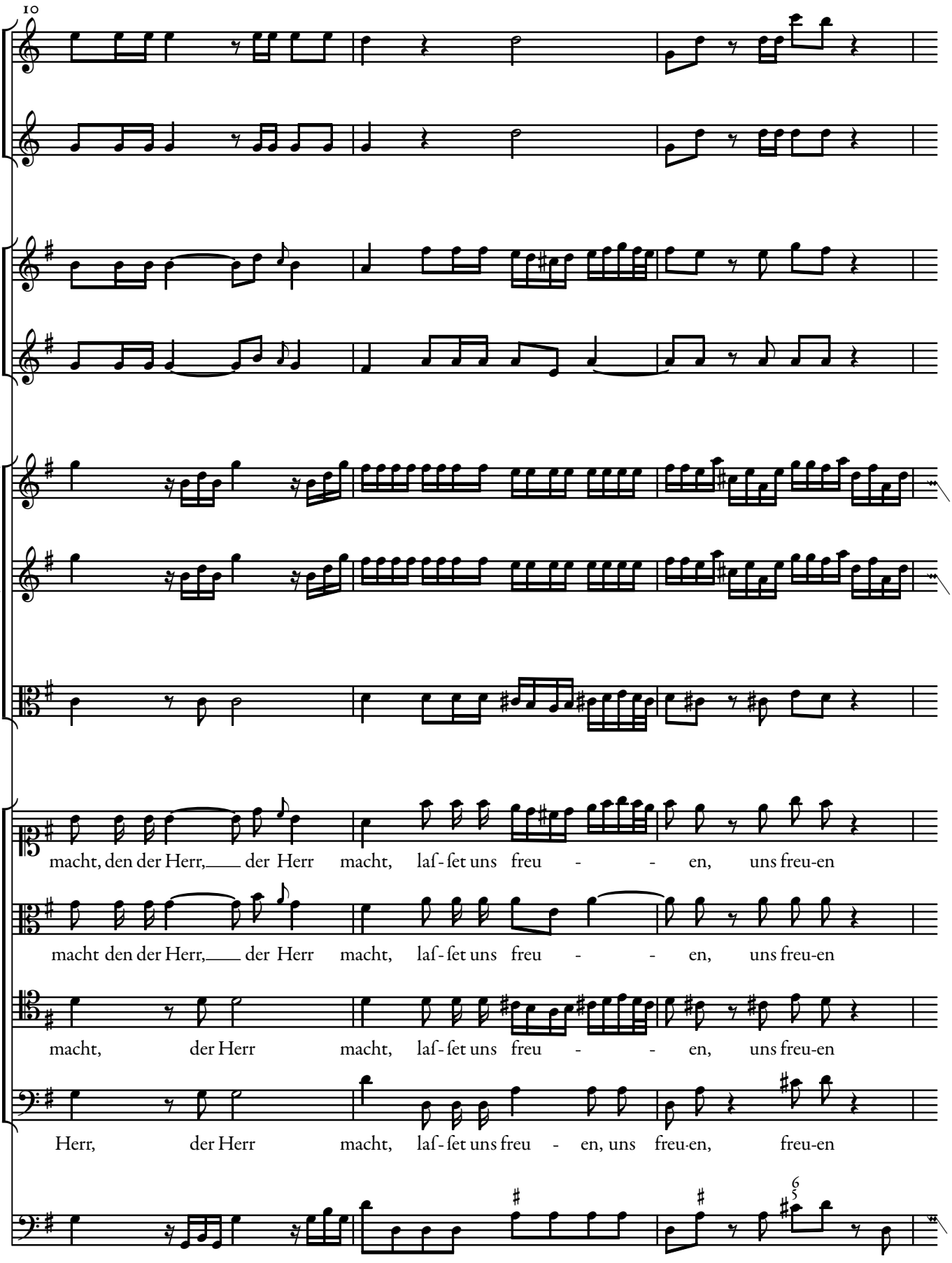
10
macht, den der Herr, der Herr macht, laſ-ſet uns freu - - en, uns freu-en
macht den der Herr, der Herr macht, laſ-ſet uns freu - - en, uns freu-en
macht, der Herr macht, laſ-ſet uns freu - - en, uns freu-en
Herr, der Herr macht, laſ-ſet uns freu - en, uns freu-en, freu-en

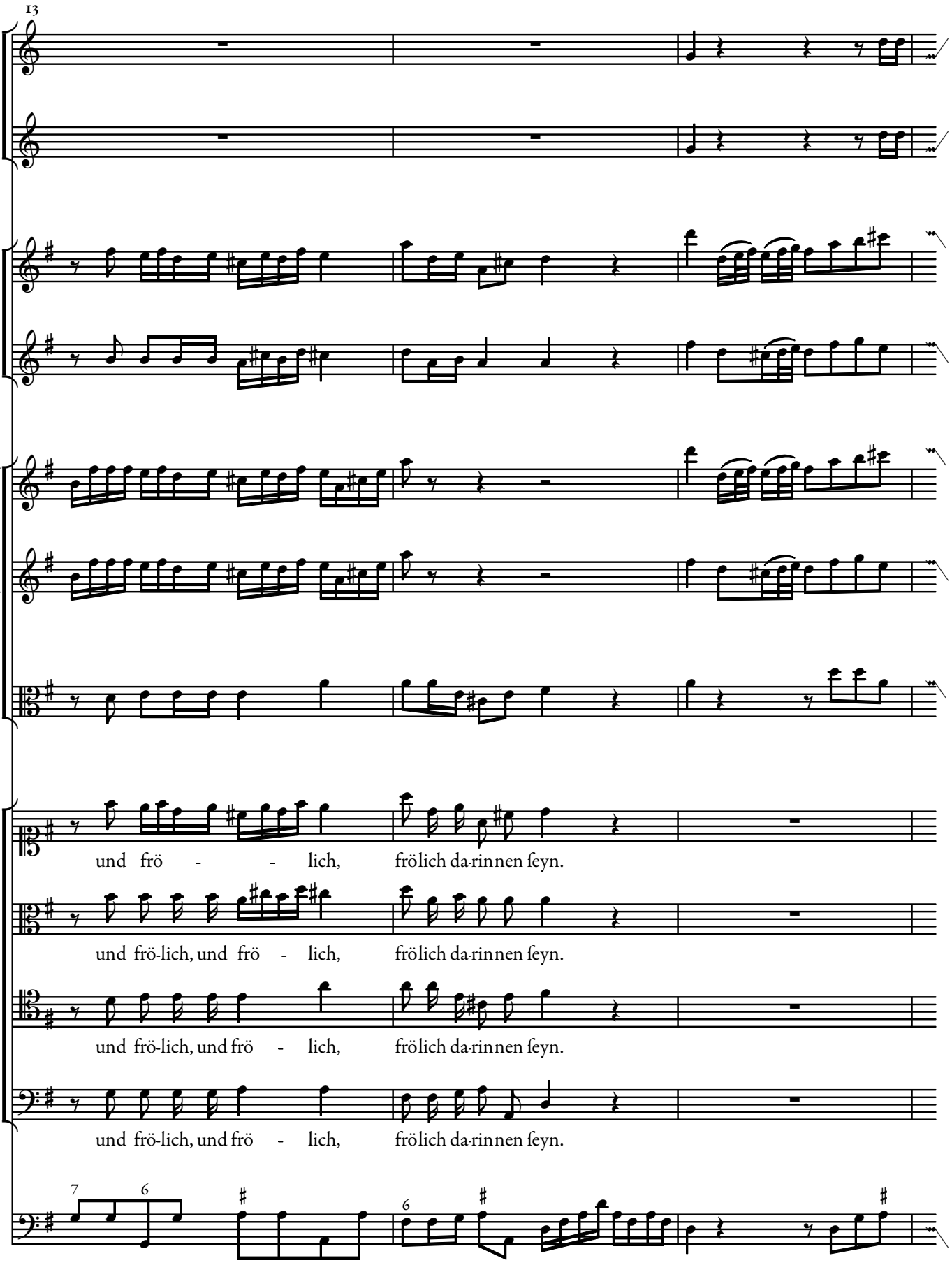
13
und frö - - lich, frölich da-rinnen ſeyn.
und frö-lich, und frö - lich, frölich da-rinnen ſeyn.
und frö-lich, und frö - lich, frölich da-rinnen ſeyn.
und frö-lich, und frö - lich, frölich da-rinnen ſeyn.

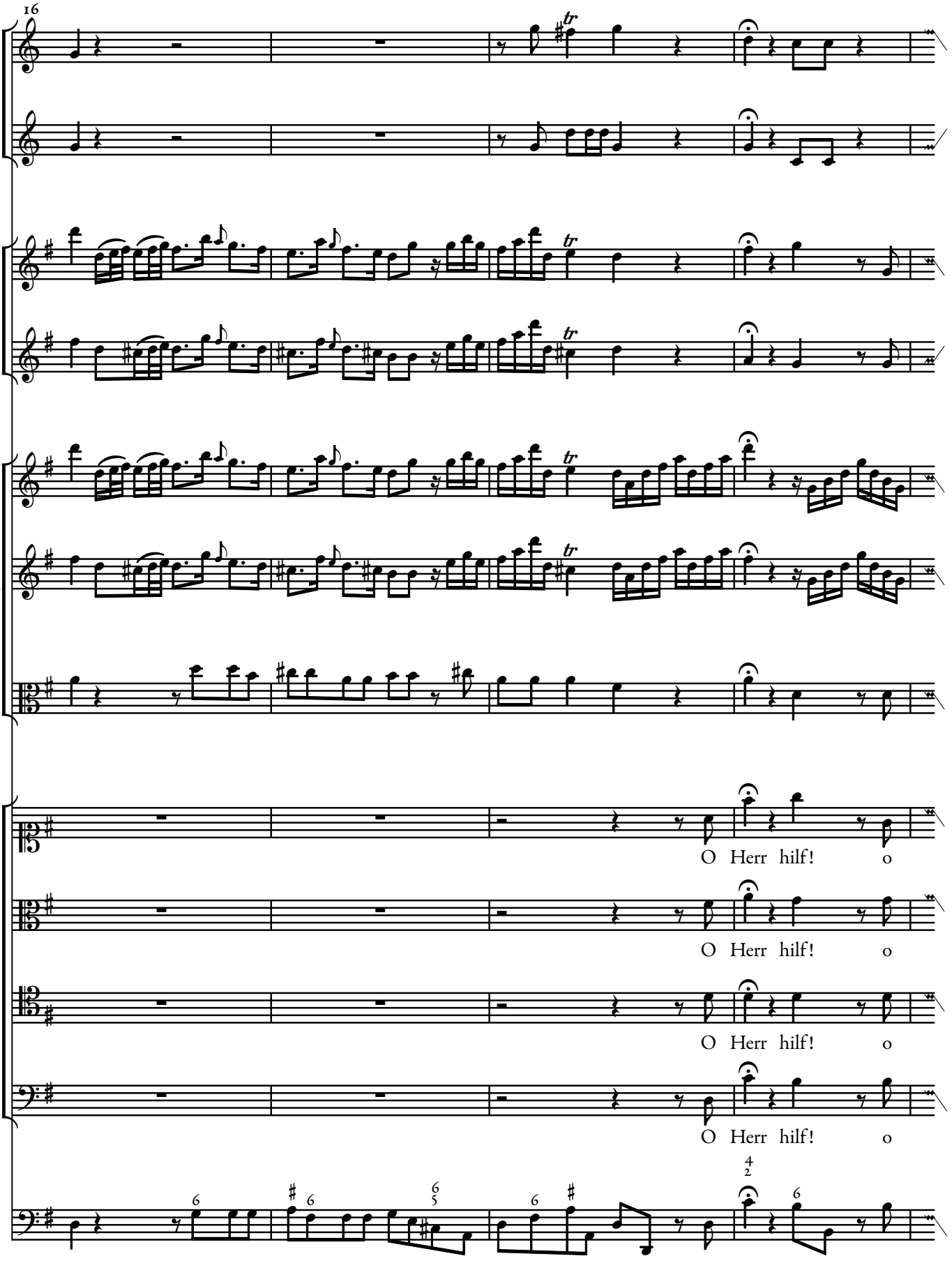
16
O Herr hilf! o
O Herr hilf! o
O Herr hilf! o
O Herr hilf! o

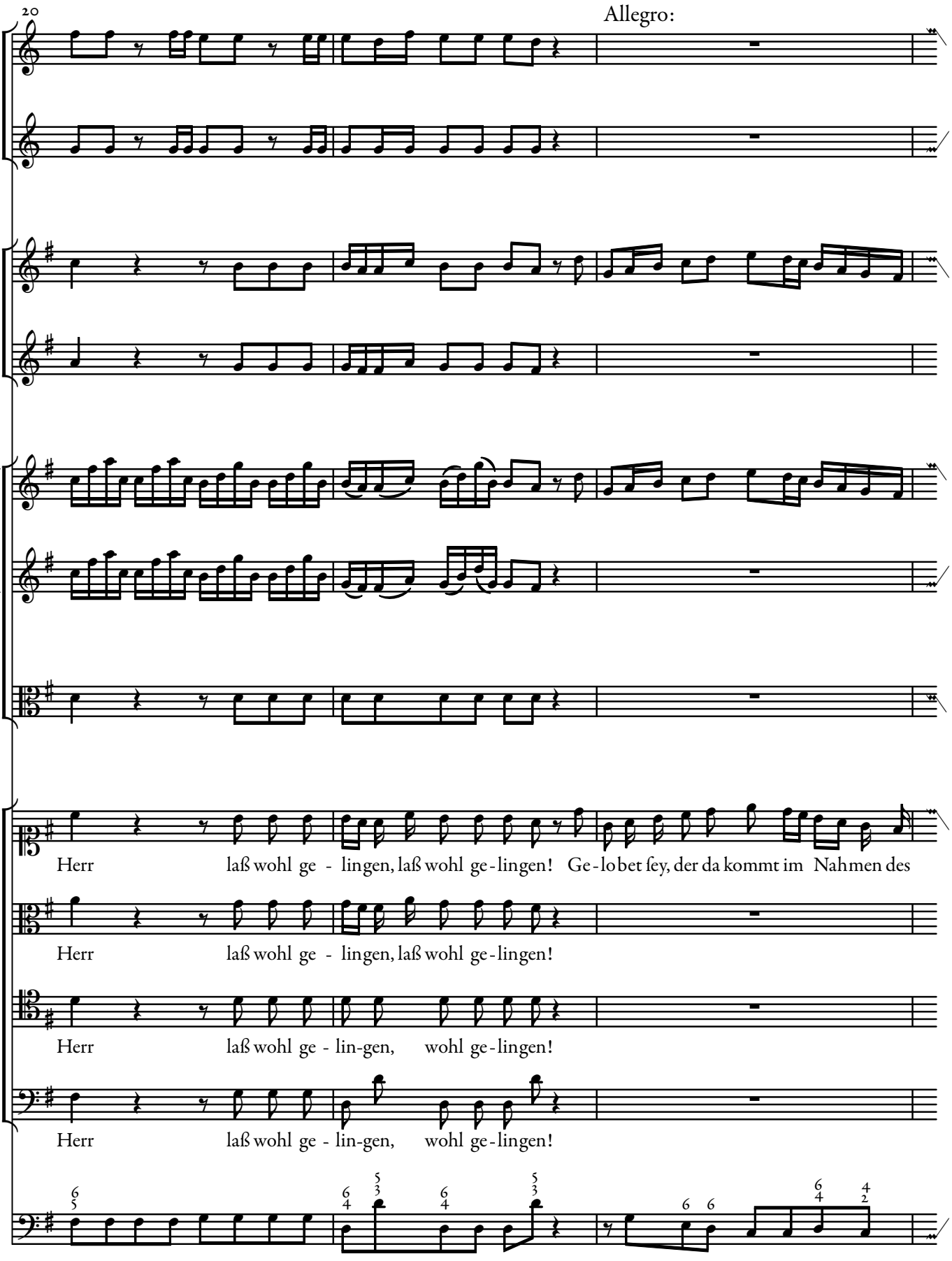
20
Allegro:
Herr laß wohl ge - lingen, laß wohl ge-lingen! Ge-lobet sey, der da kommt im Nahmen des
Herr laß wohl ge - lingen, laß wohl ge-lingen!
Herr laß wohl ge - lin-gen, wohl ge-lingen!
Herr laß wohl ge - lin-gen, wohl ge-lingen!

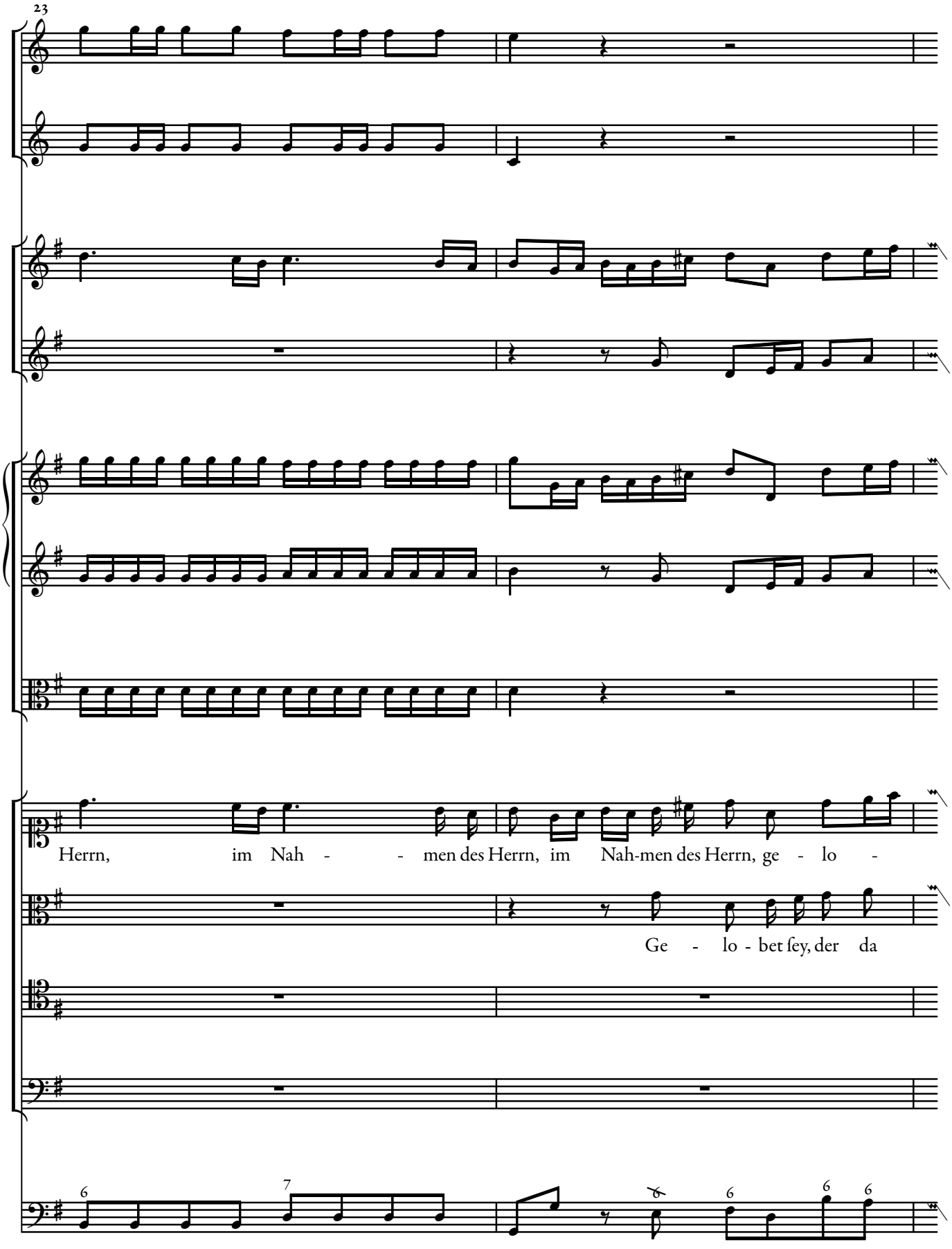
23
Herrn, im Nah - - men des Herrn, im Nah-men des Herrn, ge - lo -
Ge - lo - bet ſey, der da
6
7
6
6
6

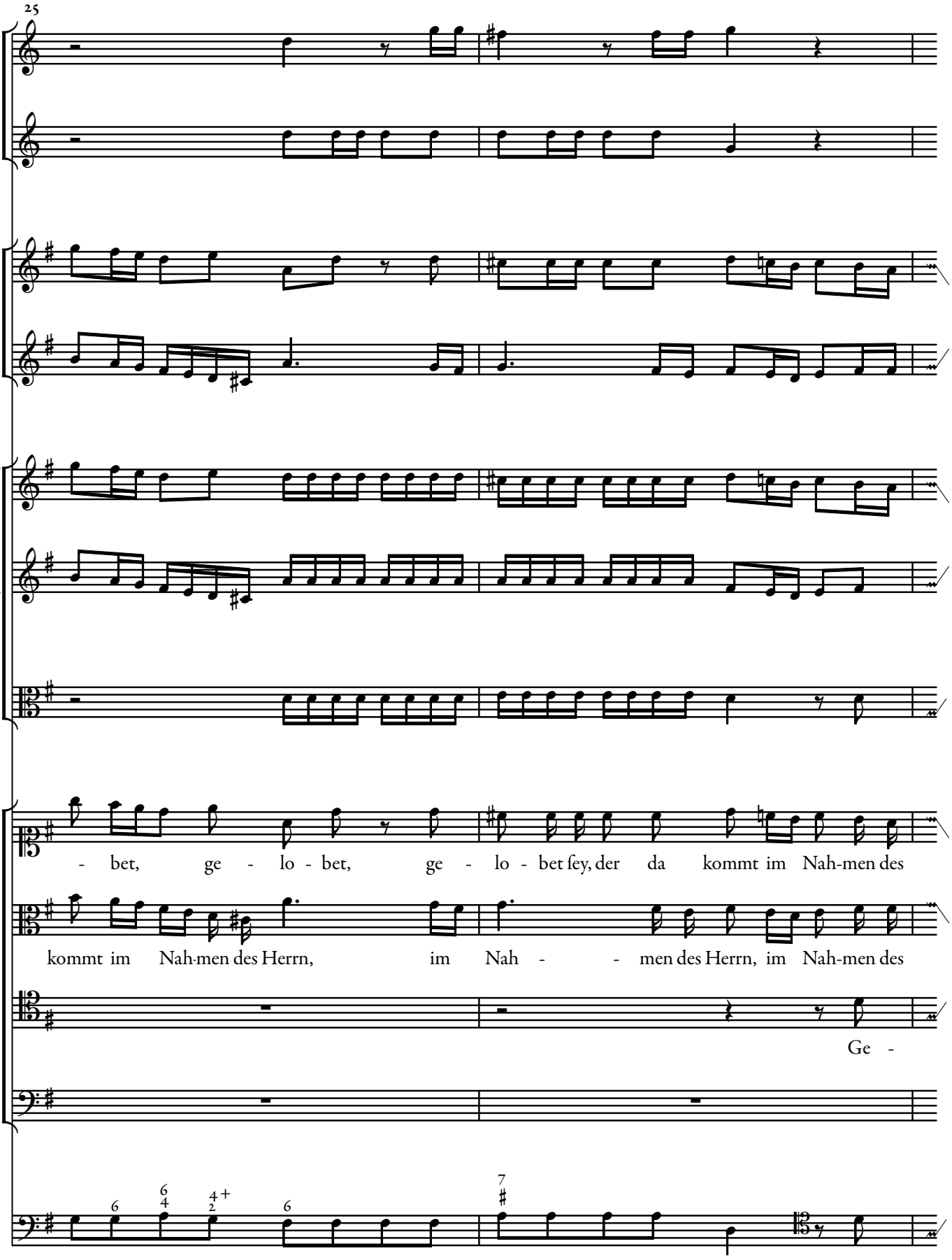
25
- bet, ge - lo - bet, ge - lo - bet ſey, der da kommt im Nah-men des
kommt im Nah-men des Herrn, im Nah - - men des Herrn, im Nah-men des
Ge -

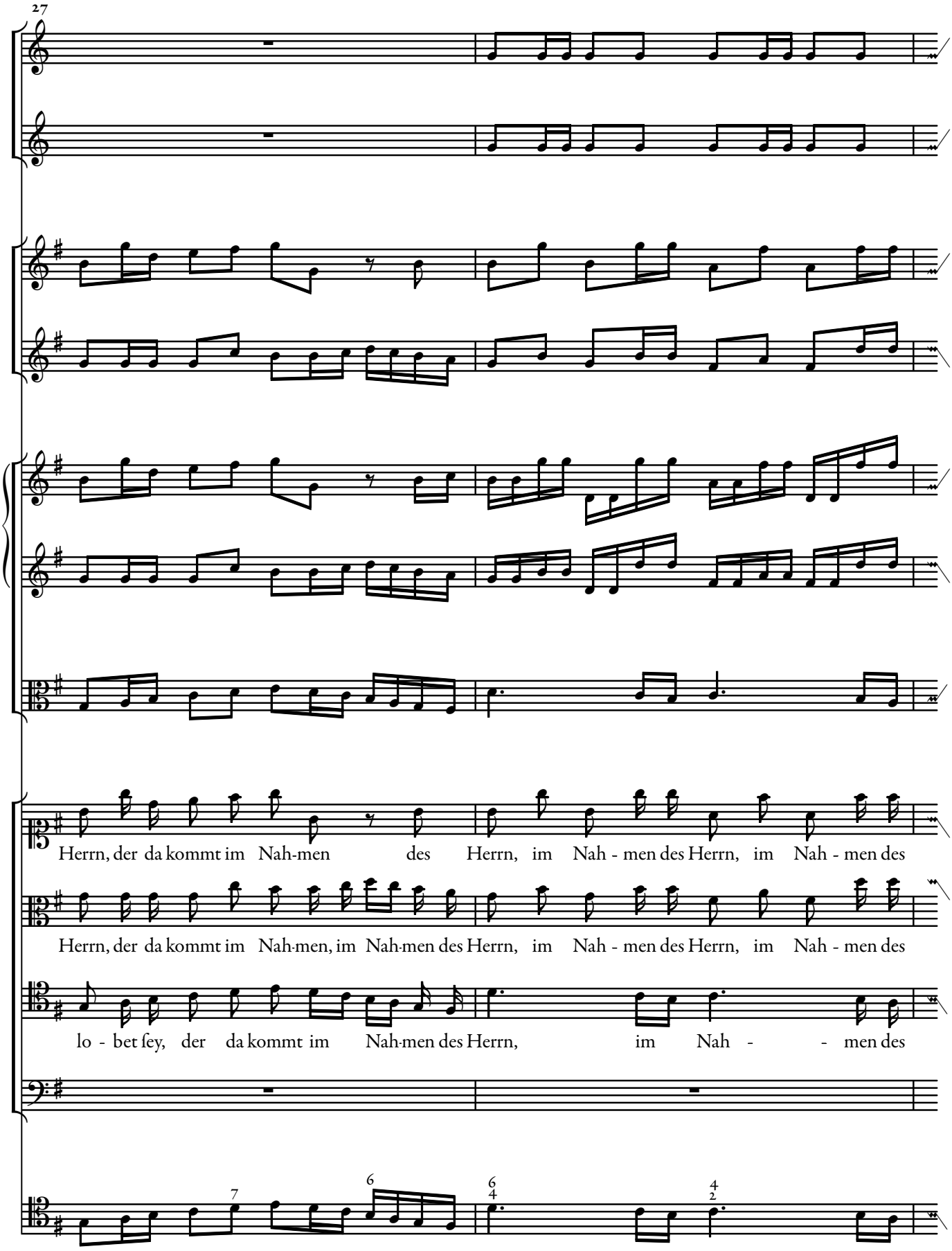
27
Herrn, der da kommt im Nah-men des Herrn, im Nah - men des Herrn, im Nah - men des
Herrn, der da kommt im Nah-men, im Nah-men des Herrn, im Nah - men des Herrn, im Nah - men des
lo - bet ſey, der da kommt im Nah-men des Herrn, im Nah - - men des

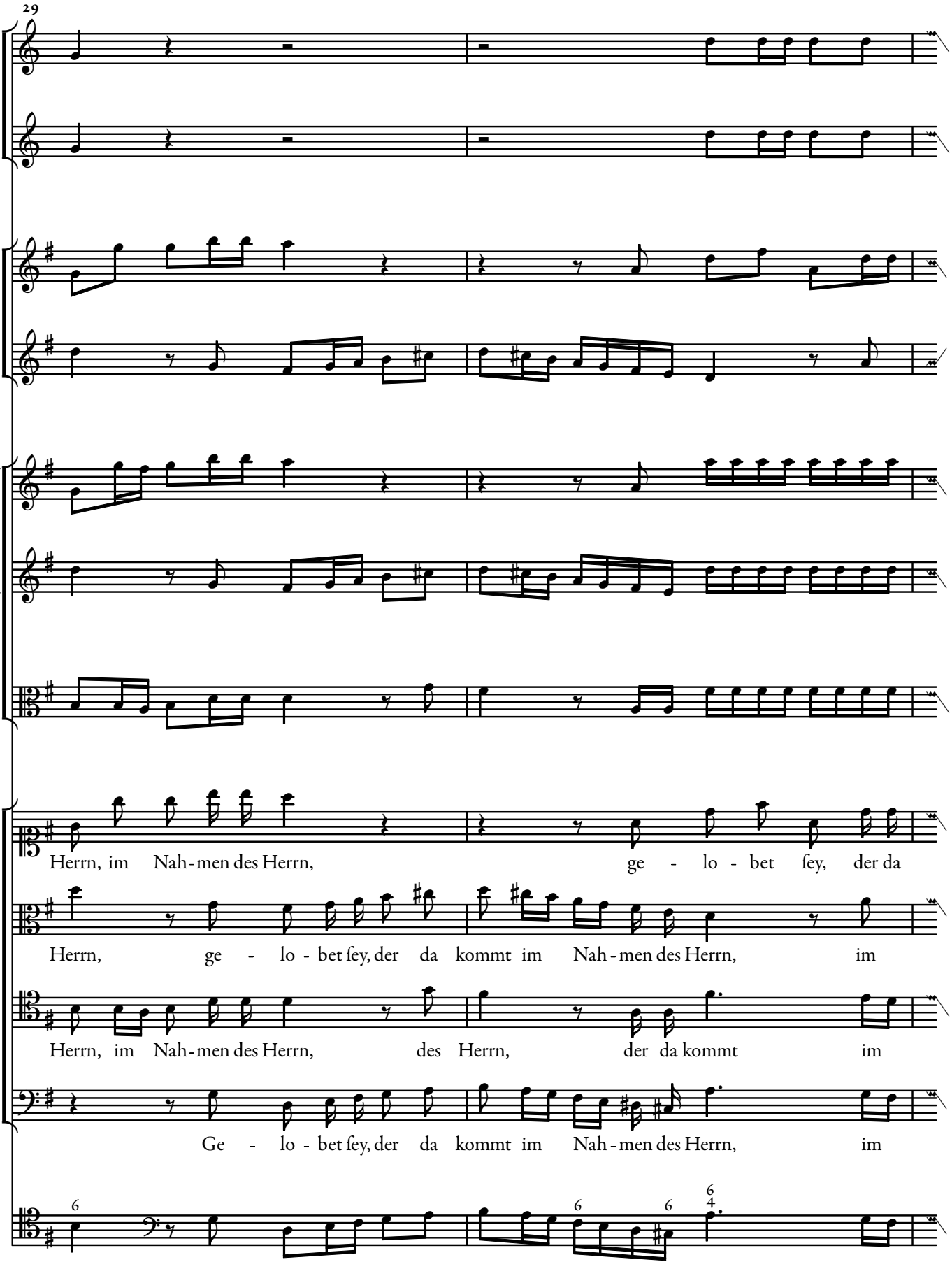
29
Herrn, im Nah-men des Herrn, ge - lo - bet ſey, der da
Herrn, ge - lo - bet ſey, der da kommt im Nah-men des Herrn, im
Herrn, im Nah-men des Herrn, des Herrn, der da kommt im
Ge - lo - bet ſey, der da kommt im Nah-men des Herrn, im

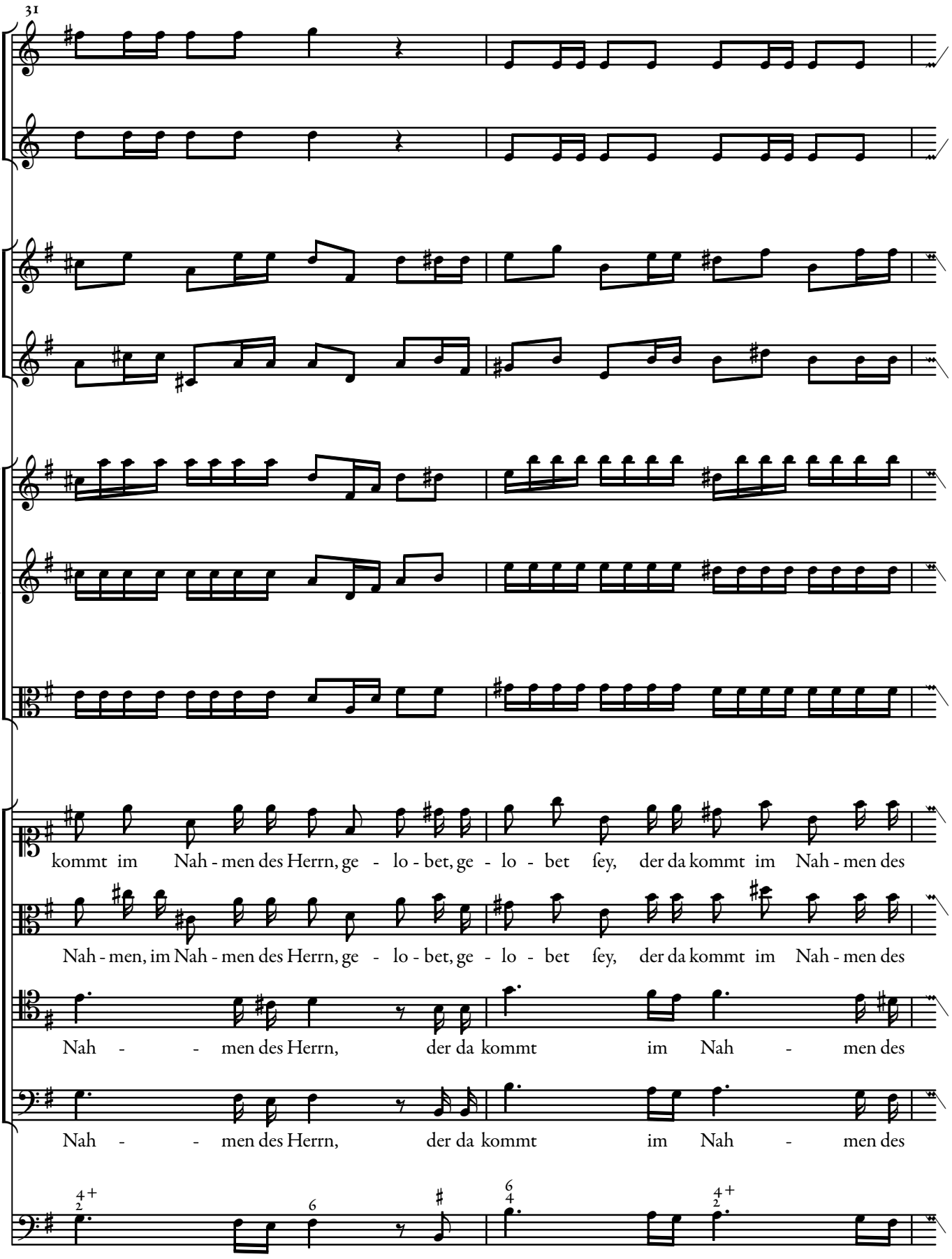
31
kommt im Nah - men des Herrn, ge - lo - bet, ge - lo - bet ſey, der da kommt im Nah - men des
Nah - men, im Nah - men des Herrn, ge - lo - bet, ge - lo - bet ſey, der da kommt im Nah - men des
Nah - - men des Herrn, der da kommt im Nah - men des
Nah - - men des Herrn, der da kommt im Nah - men des

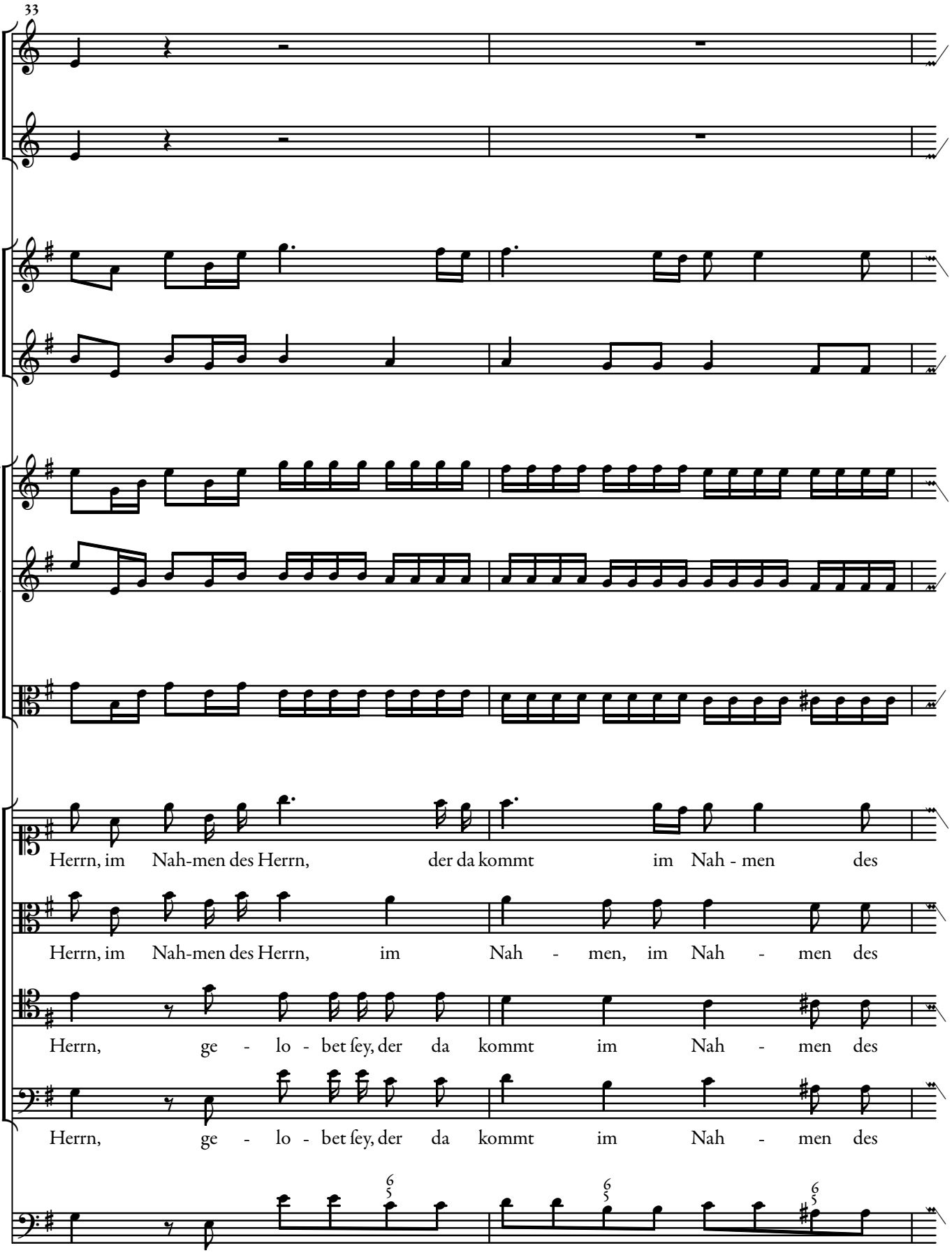
33
Herrn, im Nah-men des Herrn, der da kommt im Nah - men des
Herrn, im Nah-men des Herrn, im Nah - men, im Nah - men des
Herrn, ge - lo - bet ſey, der da kommt im Nah - men des
Herrn, ge - lo - bet ſey, der da kommt im Nah - men des

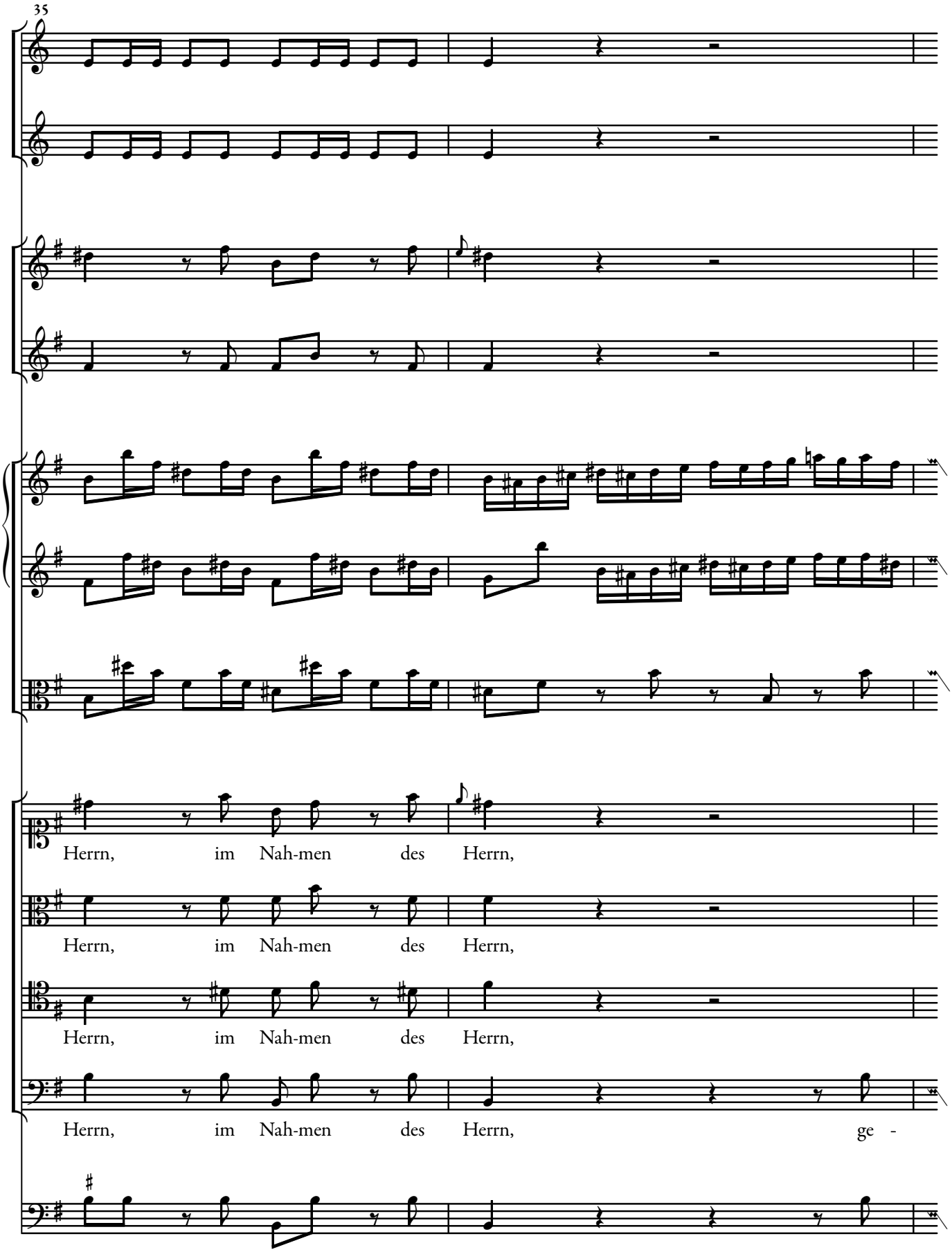
35
Herrn, im Nah-men des Herrn,
Herrn, im Nah-men des Herrn,
Herrn, im Nah-men des Herrn,
Herrn, im Nah-men des Herrn, ge -

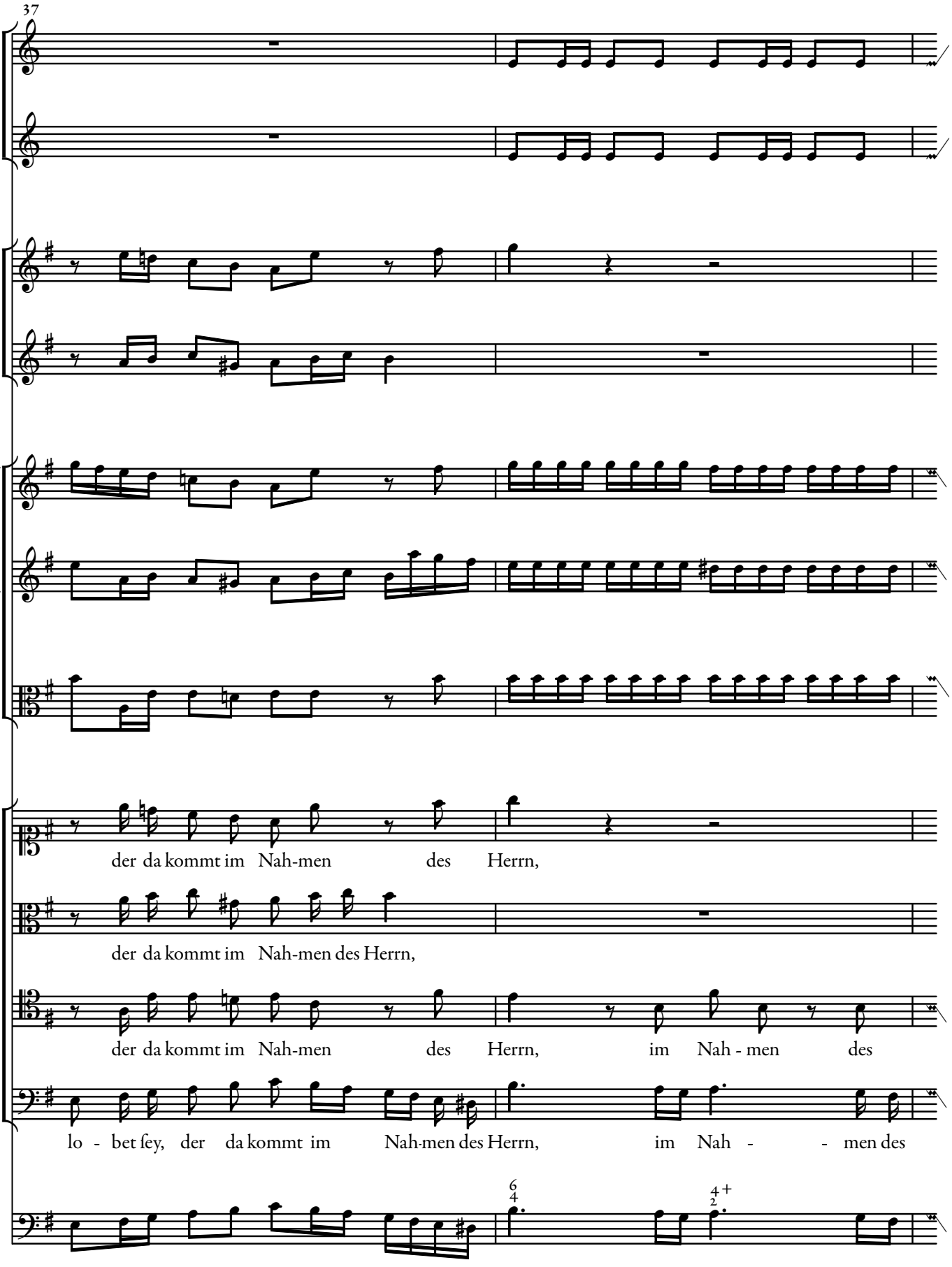
37
der da kommt im Nah-men des Herrn,
der da kommt im Nah-men des Herrn,
der da kommt im Nah-men des Herrn, im Nah - men des
lo - bet ſey, der da kommt im Nah-men des Herrn, im Nah - - men des

39

ge - lo - bet ſey, der da kommt im Nah - men des Herrn, im

der da kommt im Nah-men, im Nah-men des Herrn, im Nah - men des Herrn, im

Herrn, ge - lo - bet ſey, der da kommt im Nah - men des Herrn, im

Herrn, ge - lo - bet, ge-lo - bet ſey, der da kommt im Nah - men des Herrn, der da

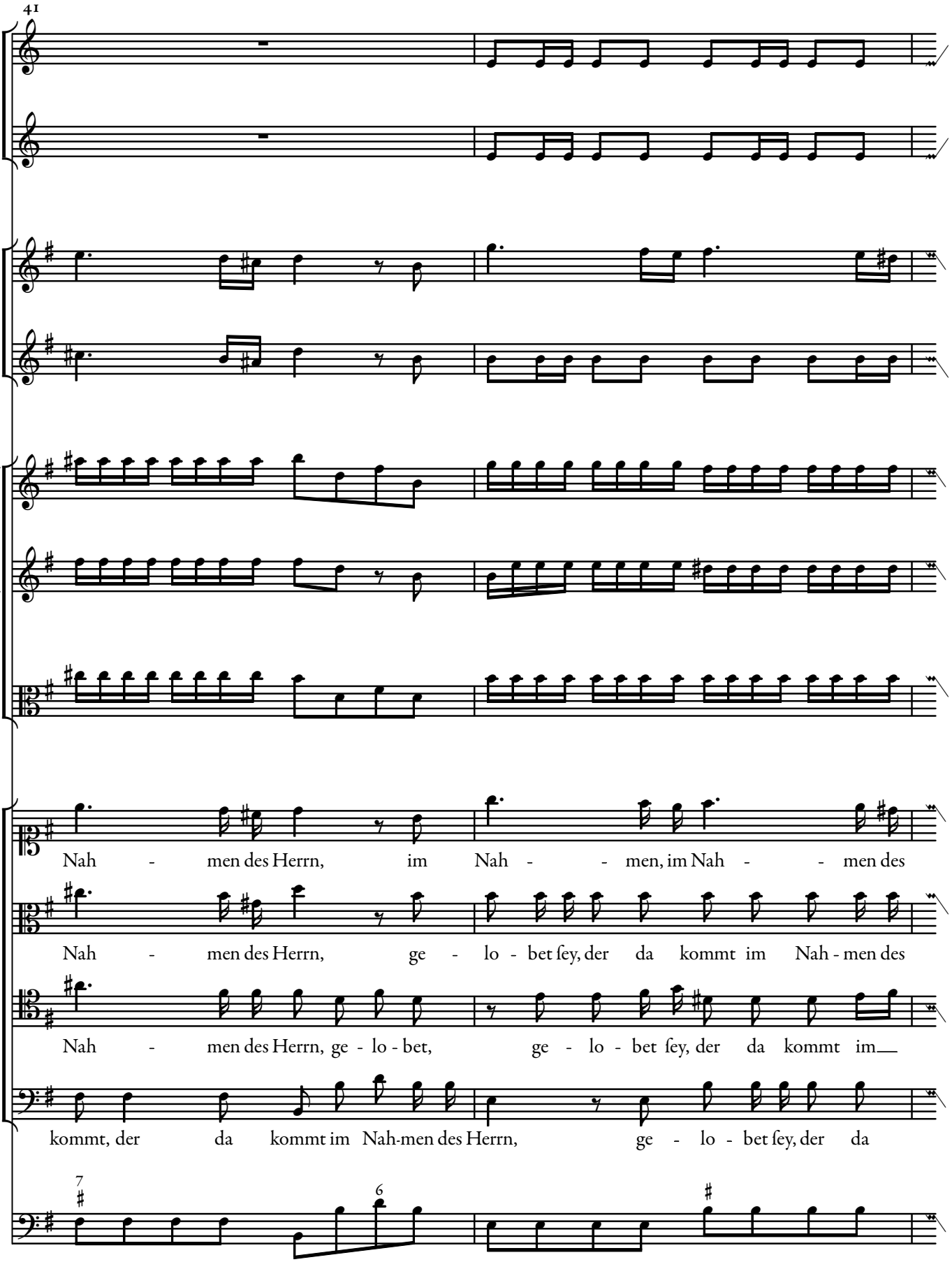
41
Nah - men des Herrn, im Nah - - men, im Nah - - men des
Nah - men des Herrn, ge - lo - bet ſey, der da kommt im Nah - men des
Nah - men des Herrn, ge - lo - bet, ge - lo - bet ſey, der da kommt im
kommt, der da kommt im Nah-men des Herrn, ge - lo - bet ſey, der da
7
6

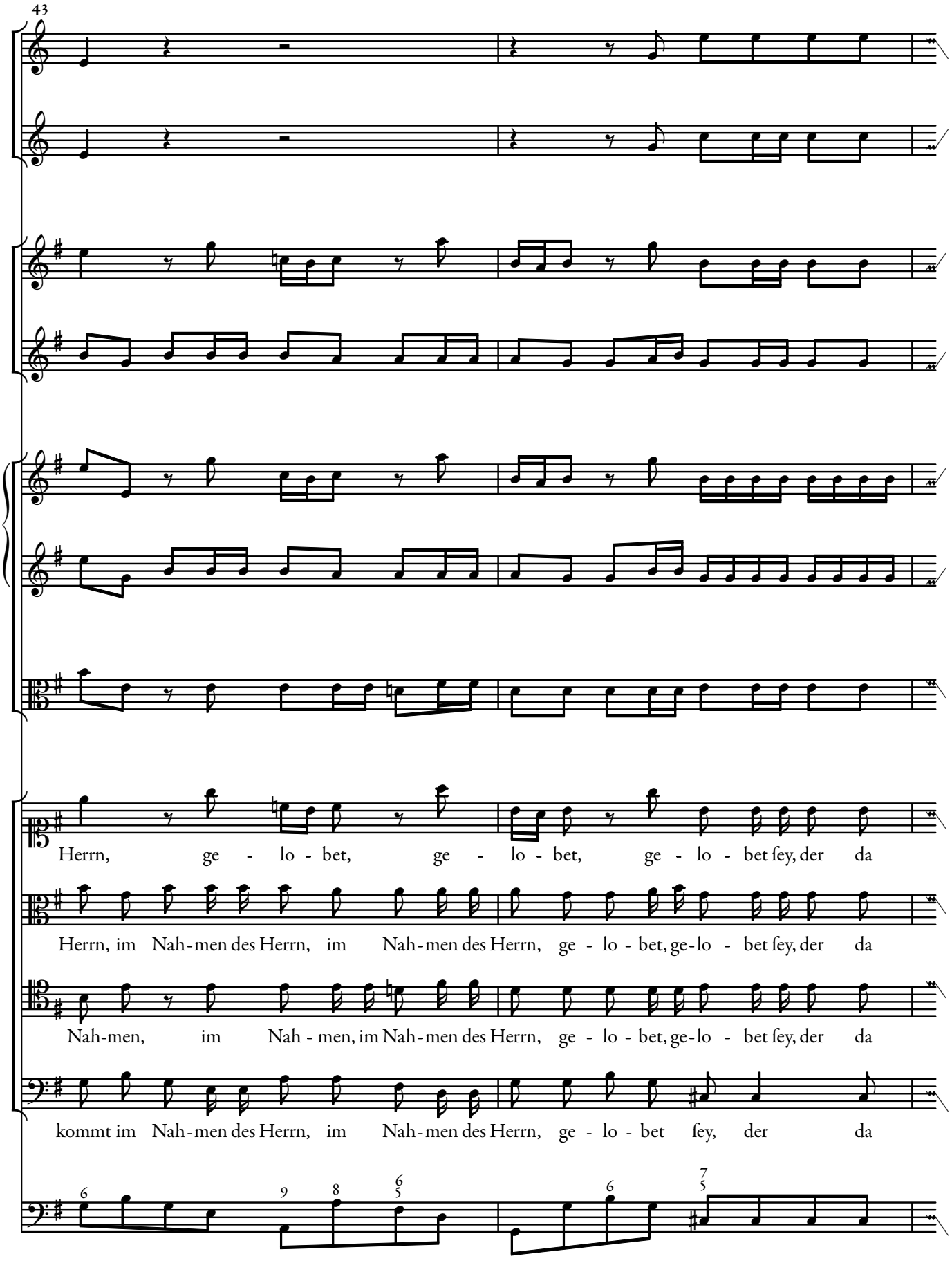
43
Herrn, ge - lo - bet, ge - lo - bet, ge - lo - bet ſey, der da
Herrn, im Nah-men des Herrn, im Nah-men des Herrn, ge - lo - bet, ge-lo - bet ſey, der da
Nah-men, im Nah - men, im Nah-men des Herrn, ge - lo - bet, ge-lo - bet ſey, der da
kommt im Nah-men des Herrn, im Nah-men des Herrn, ge - lo - bet ſey, der da

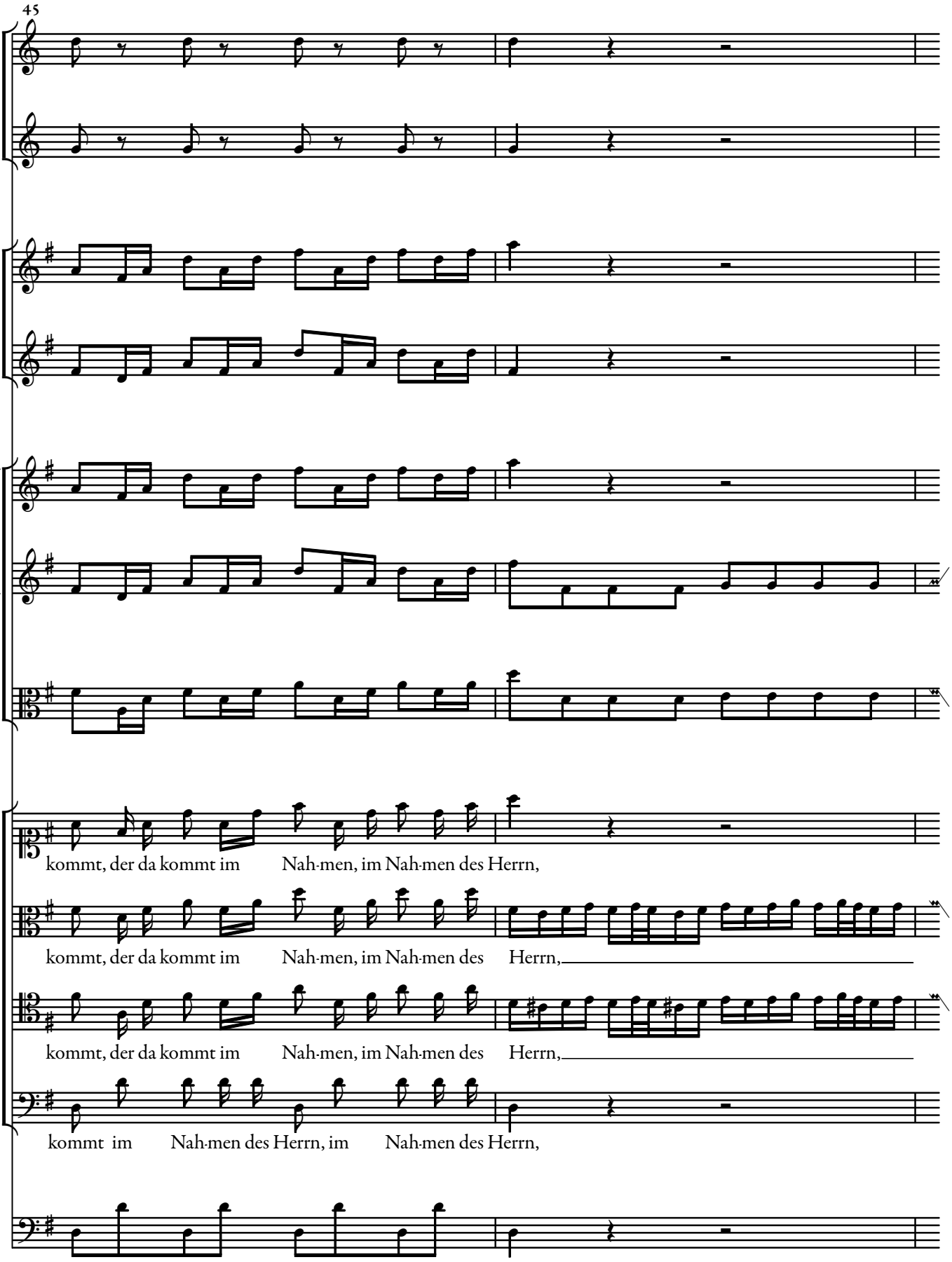
45
kommt, der da kommt im Nah-men, im Nah-men des Herrn,
kommt, der da kommt im Nah-men, im Nah-men des Herrn,
kommt, der da kommt im Nah-men, im Nah-men des Herrn,
kommt im Nah-men des Herrn, im Nah-men des Herrn,

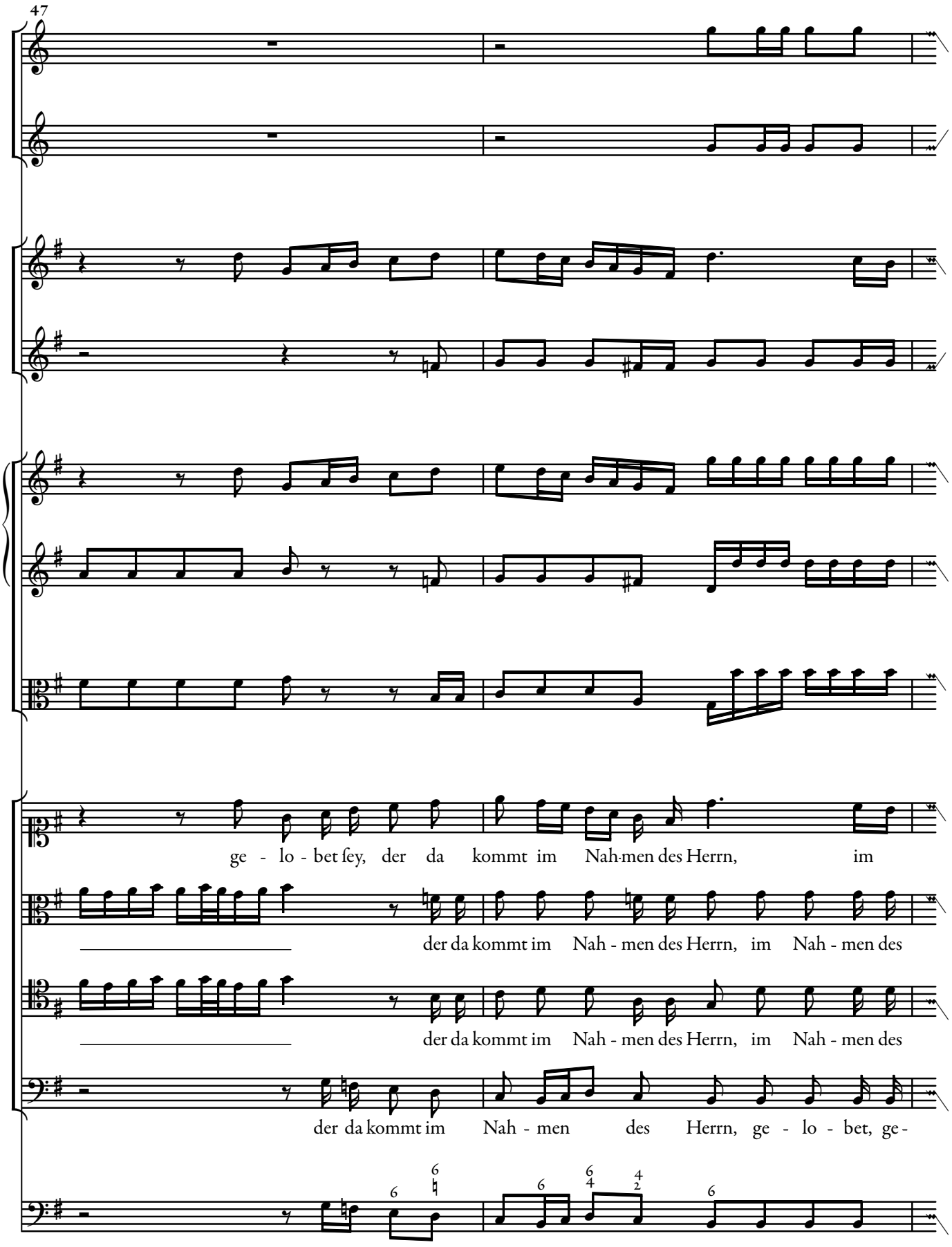
47
ge - lo - bet ſey, der da kommt im Nah-men des Herrn, im
der da kommt im Nah - men des Herrn, im Nah - men des
der da kommt im Nah - men des Herrn, im Nah - men des
der da kommt im Nah - men des Herrn, ge - lo - bet, ge -

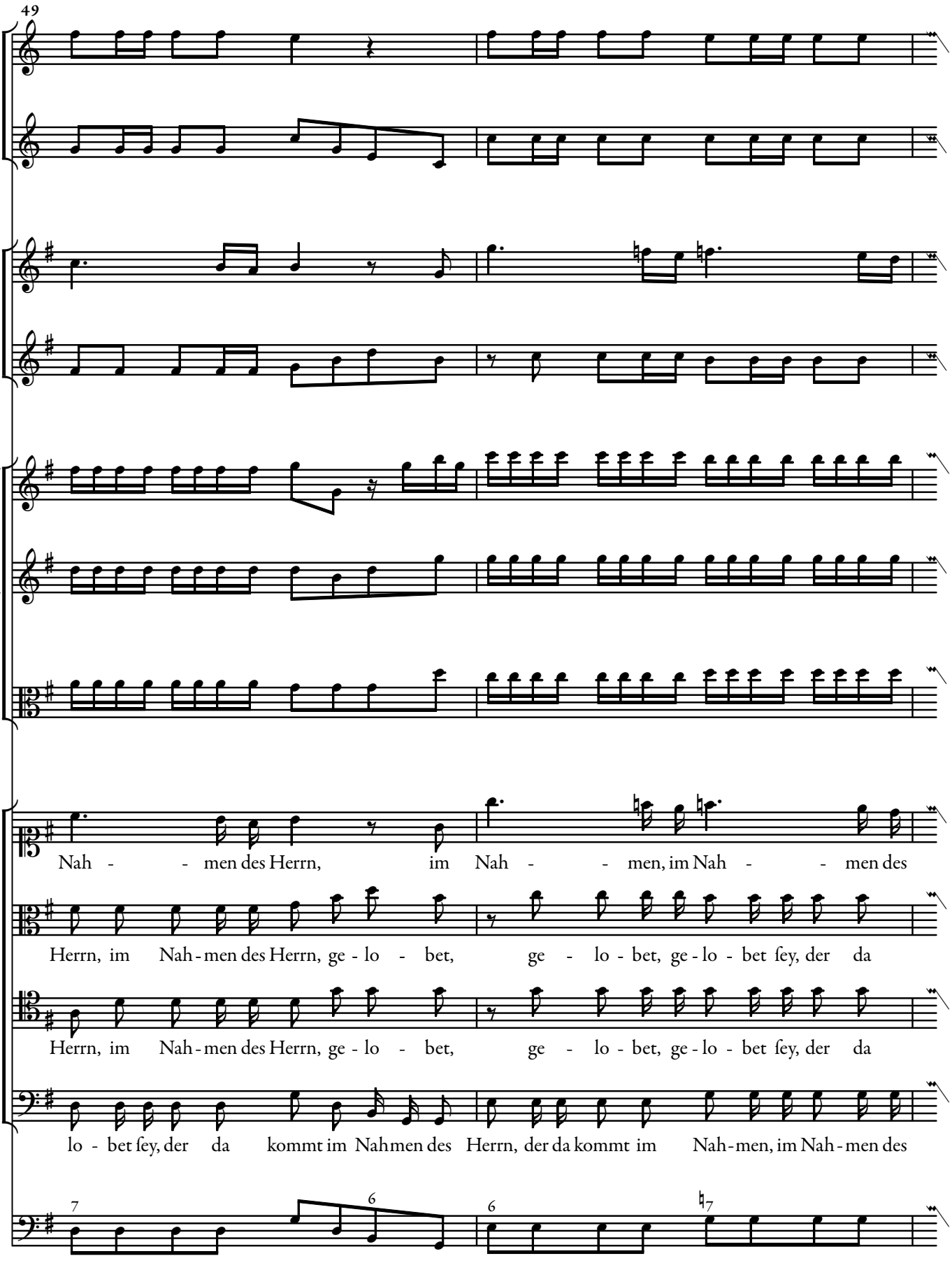
49
Nah - - men des Herrn, im Nah - - men, im Nah - - men des
Herrn, im Nah-men des Herrn, ge - lo - bet, ge - lo - bet, ge-lo - bet ſey, der da
Herrn, im Nah-men des Herrn, ge - lo - bet, ge - lo - bet, ge-lo - bet ſey, der da
lo - bet ſey, der da kommt im Nahmen des Herrn, der da kommt im Nah-men, im Nah-men des
7
6
6
7

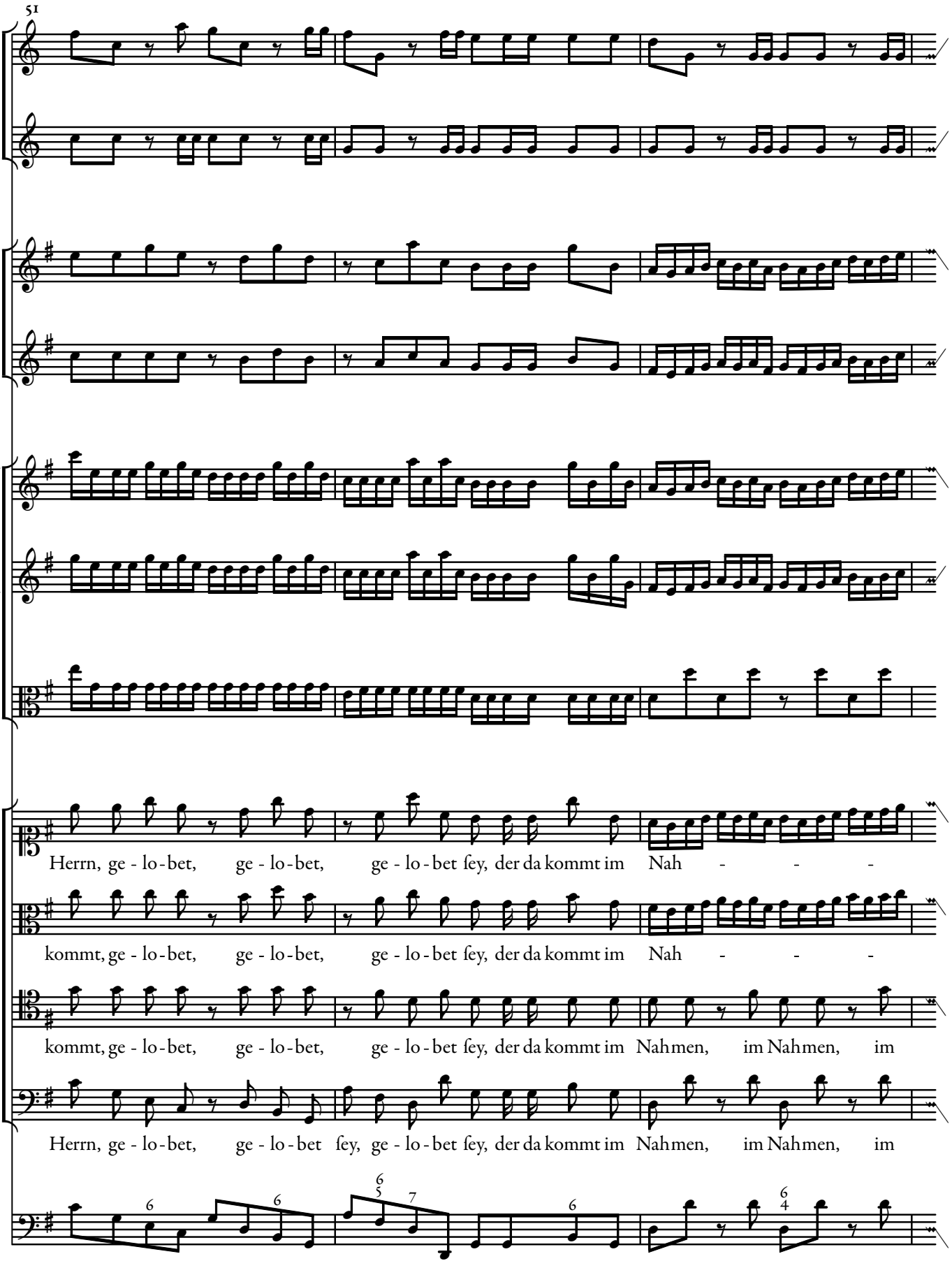
51
Herrn, ge - lo - bet, ge - lo - bet, ge - lo - bet ſey, der da kommt im Nah - - -
kommt, ge - lo - bet, ge - lo - bet, ge - lo - bet ſey, der da kommt im Nah - - -
kommt, ge - lo - bet, ge - lo - bet, ge - lo - bet ſey, der da kommt im Nahmen, im Nahmen, im
Herrn, ge - lo - bet, ge - lo - bet ſey, ge - lo - bet ſey, der da kommt im Nahmen, im Nahmen, im

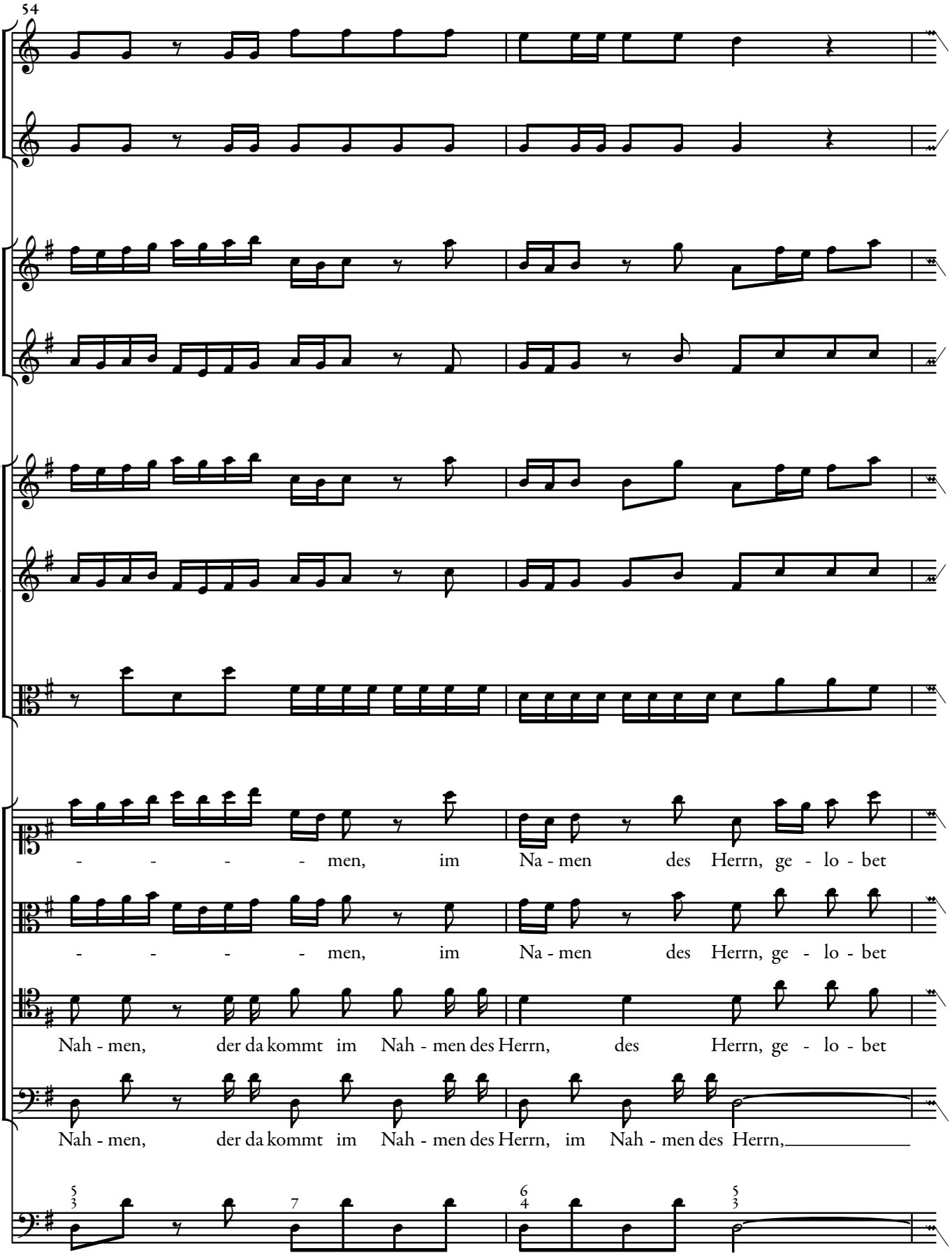
54
- - - - - men, im Na - men des Herrn, ge - lo - bet
- - - - - men, im Na - men des Herrn, ge - lo - bet
Nah - men, der da kommt im Nah - men des Herrn, des Herrn, ge - lo - bet
Nah - men, der da kommt im Nah - men des Herrn, im Nah - men des Herrn,

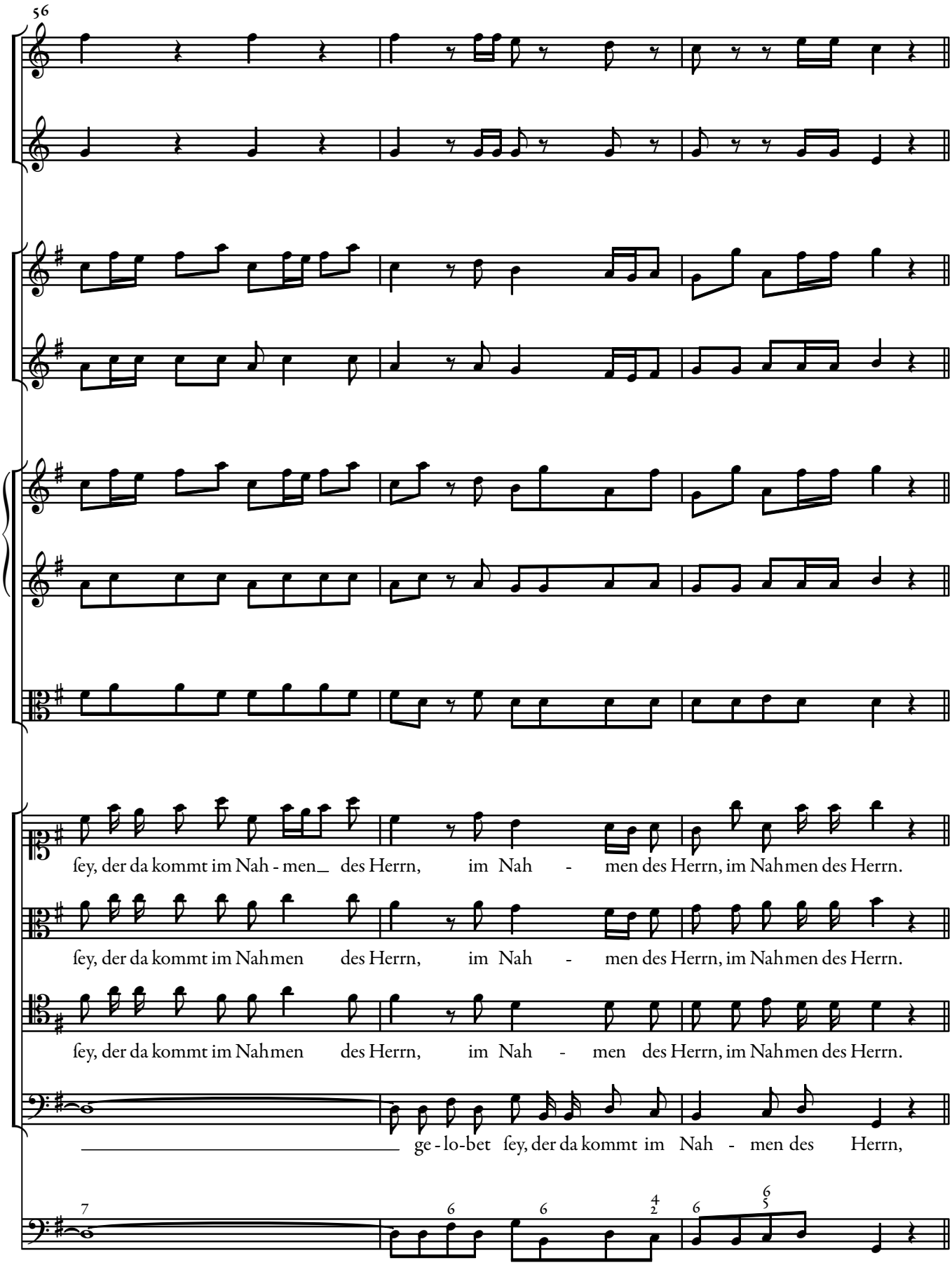
56
ſey, der da kommt im Nah - men des Herrn, im Nah - men des Herrn, im Nahmen des Herrn.
ſey, der da kommt im Nahmen des Herrn, im Nah - men des Herrn, im Nahmen des Herrn.
ſey, der da kommt im Nahmen des Herrn, im Nah - men des Herrn, im Nahmen des Herrn.
ge - lo-bet ſey, der da kommt im Nah - men des Herrn,
7

IV . Recitativ.

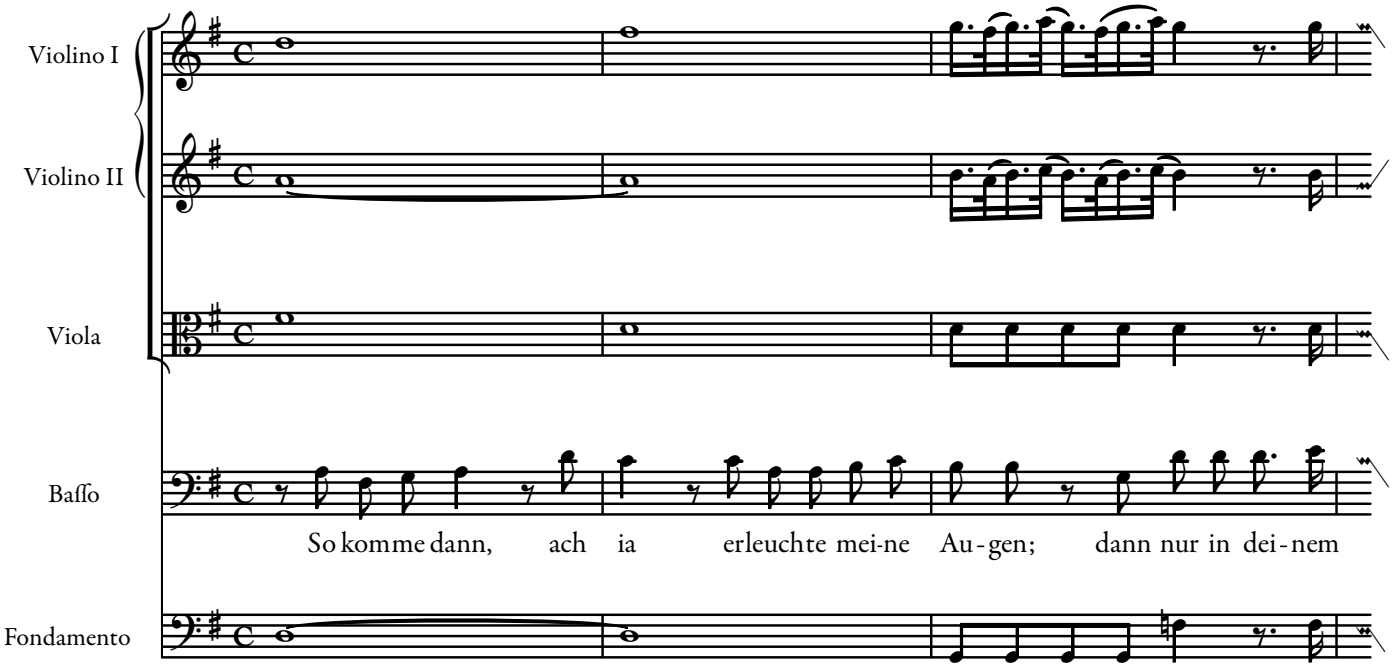

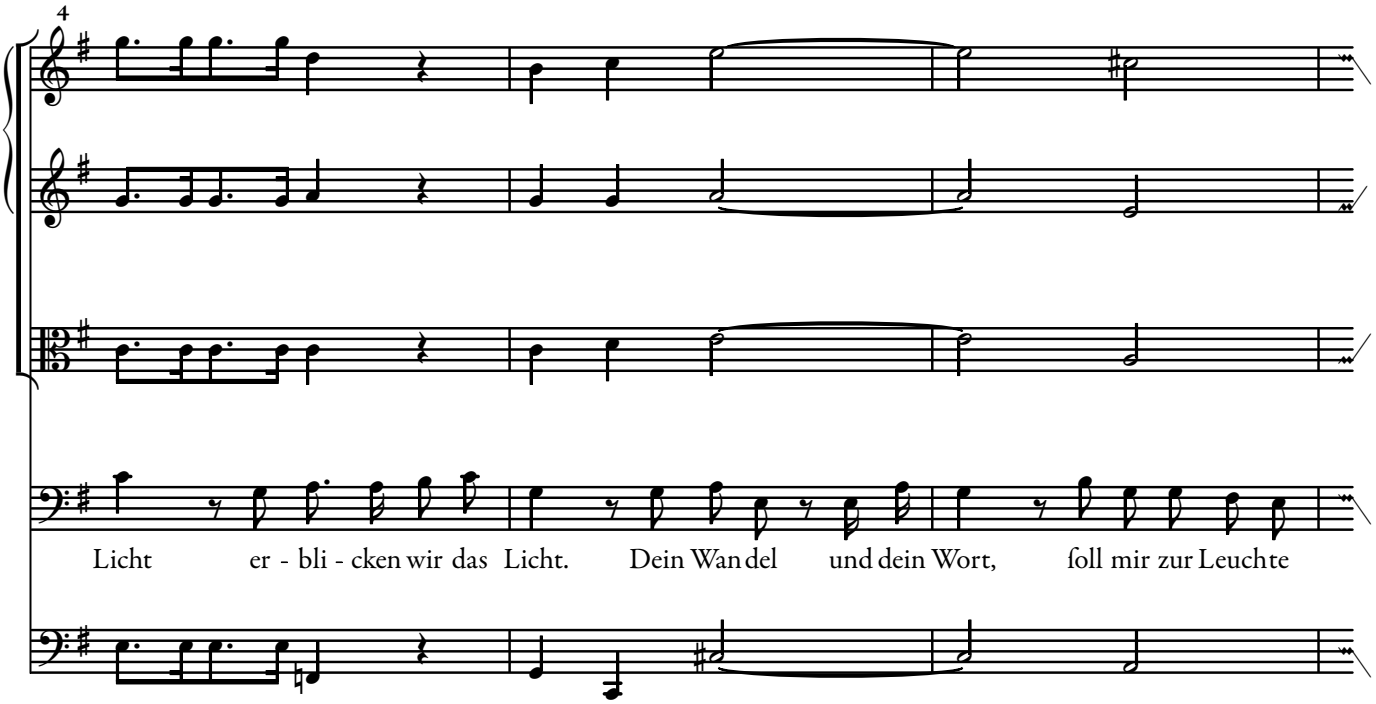

7

zau - gen, durch wel-che ich al - lein die Stapfen dei-ner Füſ-ſe Zur Richt Schnur ſeh.

10

Wenn ich mir die er-kieſe ſo werd ich, wo du biſt auch endlich e - wig ſeyn.

v. Choral.

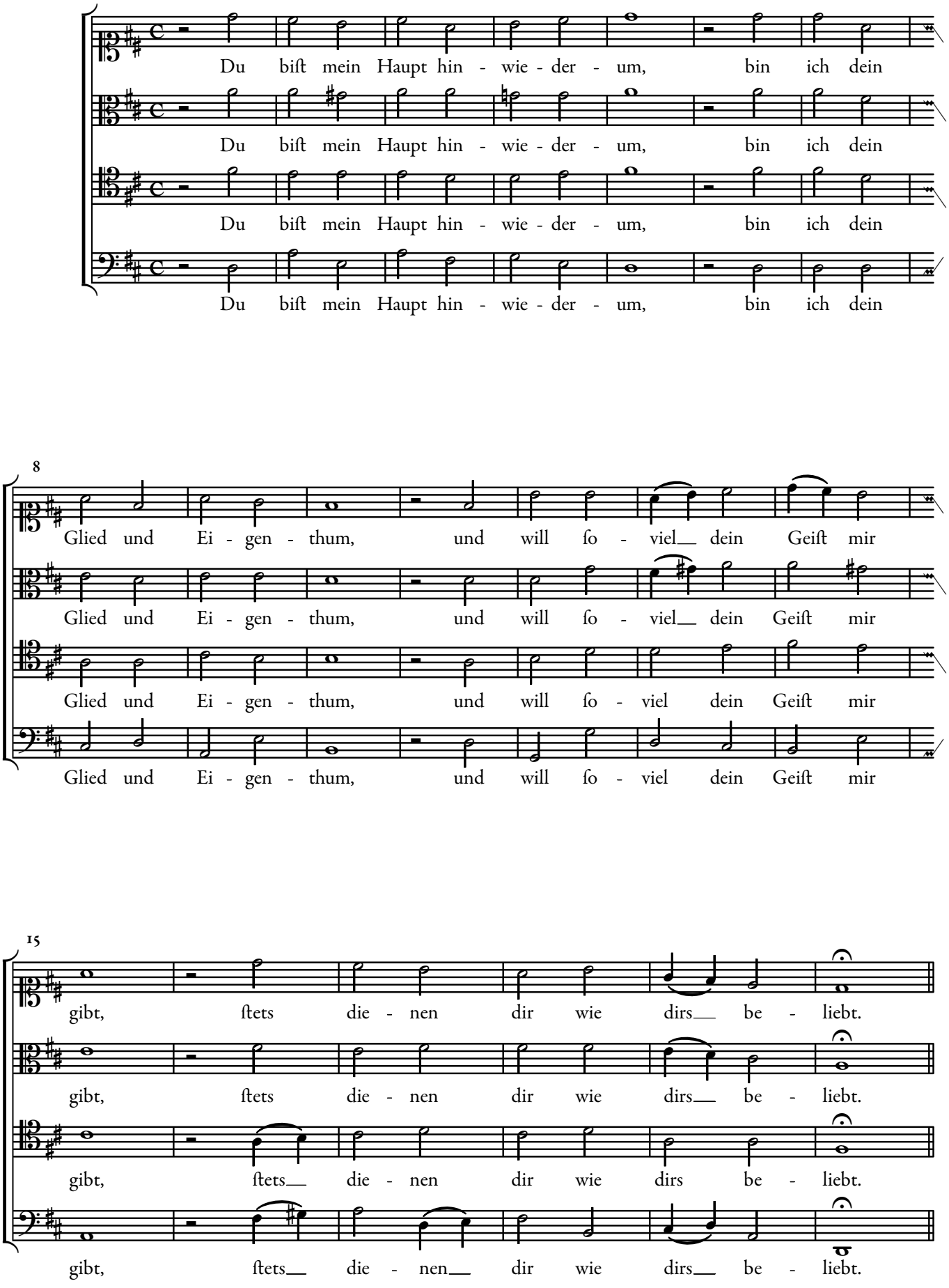
Du biſt mein Haupt hin - wie - der - um, bin ich dein
Du biſt mein Haupt hin - wie - der - um, bin ich dein
Du biſt mein Haupt hin - wie - der - um, bin ich dein
Du biſt mein Haupt hin - wie - der - um, bin ich dein
8
Glied und Ei - gen - thum, und will ſo - viel dein Geiſt mir
Glied und Ei - gen - thum, und will ſo - viel dein Geiſt mir
Glied und Ei - gen - thum, und will ſo - viel dein Geiſt mir
Glied und Ei - gen - thum, und will ſo - viel dein Geiſt mir
15
gibt, ſtets die - nen dir wie dirs be - liebt.
gibt, ſtets die - nen dir wie dirs be - liebt.
gibt, ſtets die - nen dir wie dirs be - liebt.
gibt, ſtets die - nen dir wie dirs be - liebt.

Pars II.

VI . Dictum.

J.F. Fasch

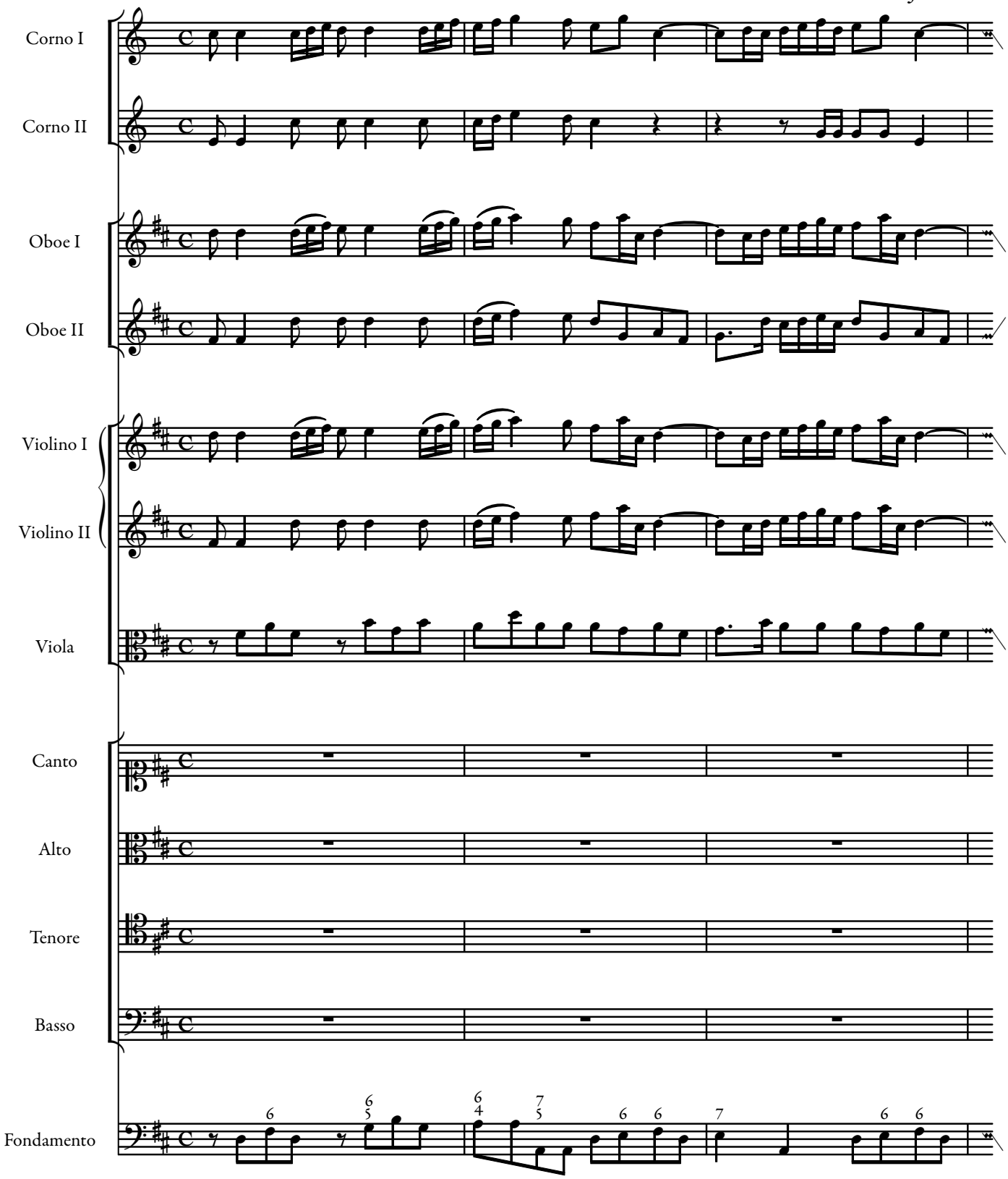

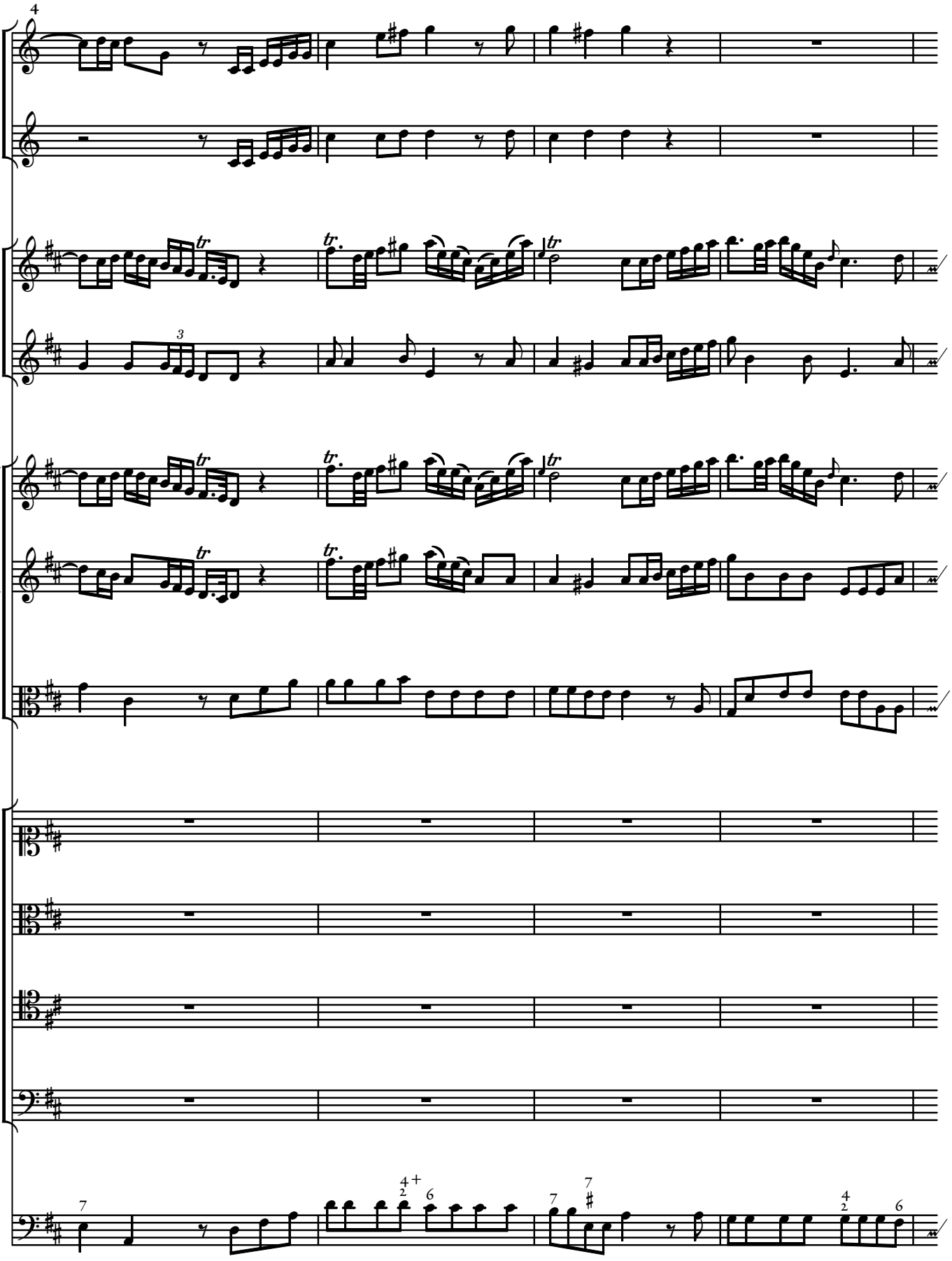

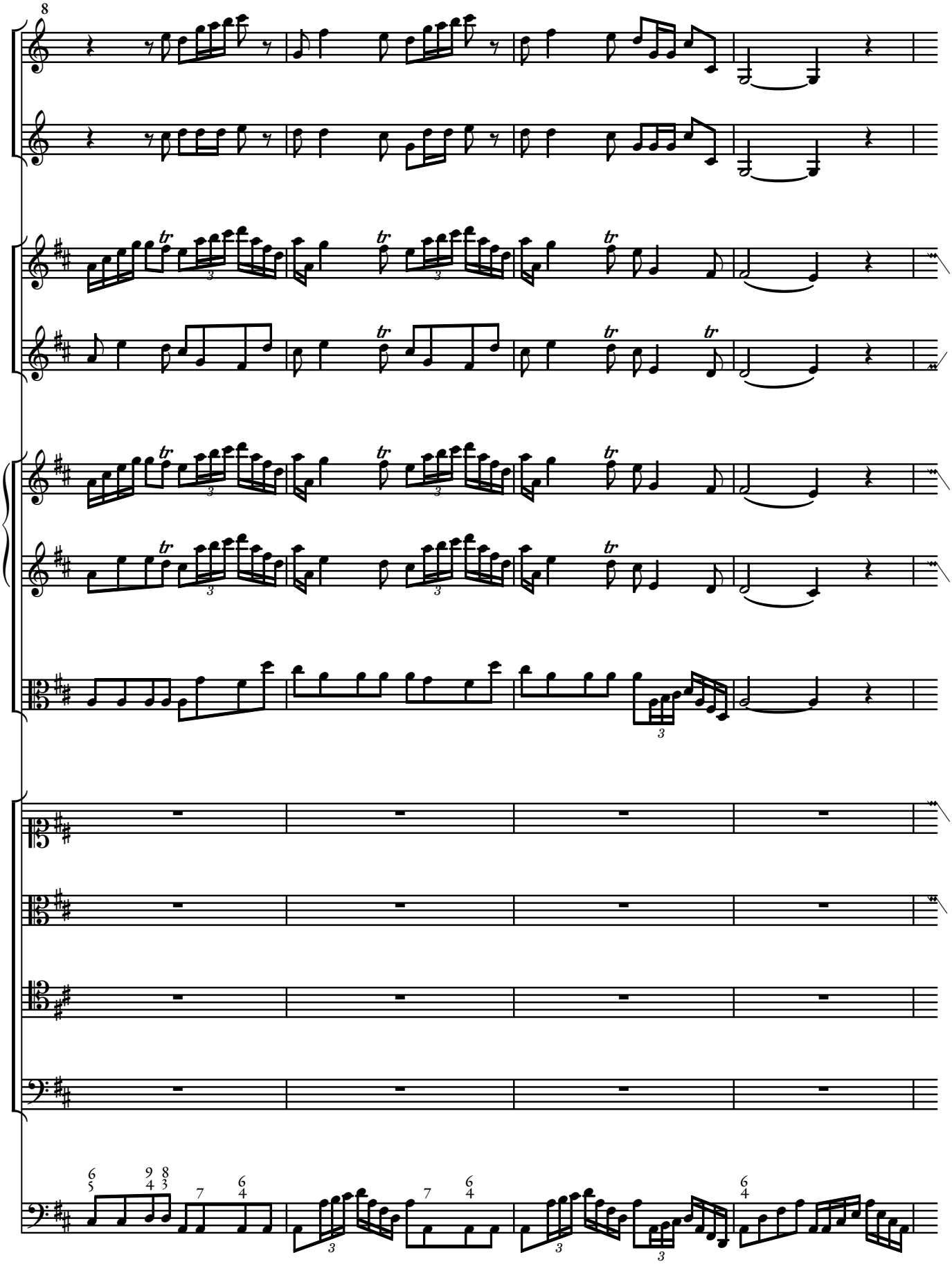

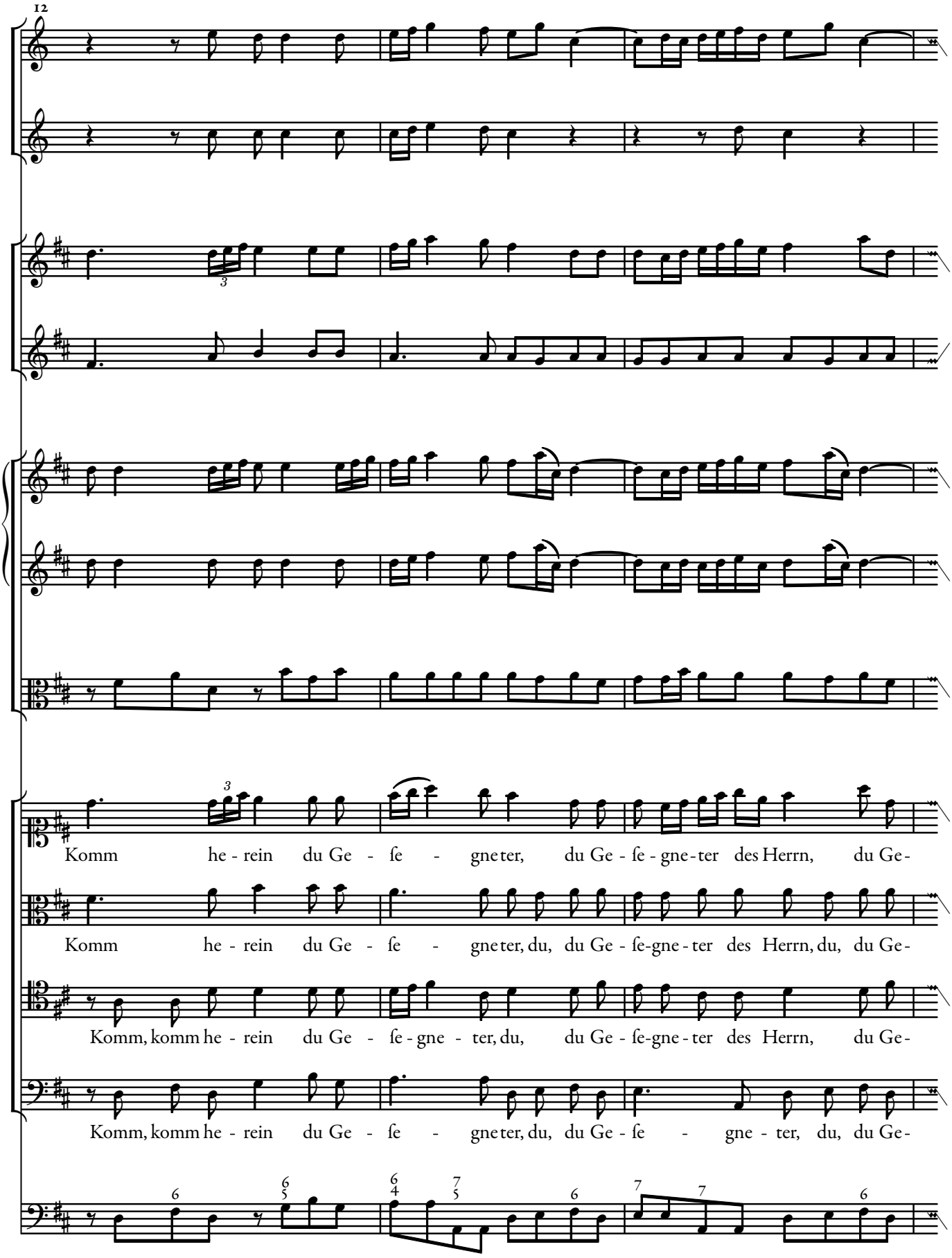
12
Komm he - rein du Ge - ſe - gne ter, du Ge - ſe - gne - ter des Herrn, du Ge-
Komm he - rein du Ge - ſe - gne ter, du, du Ge - ſe-gne - ter des Herrn, du, du Ge-
Komm, komm he - rein du Ge - ſe - gne - ter, du, du Ge - ſe-gne - ter des Herrn, du Ge-
Komm, komm he - rein du Ge - ſe - gne ter, du, du Ge - ſe - gne - ter, du, du Ge-

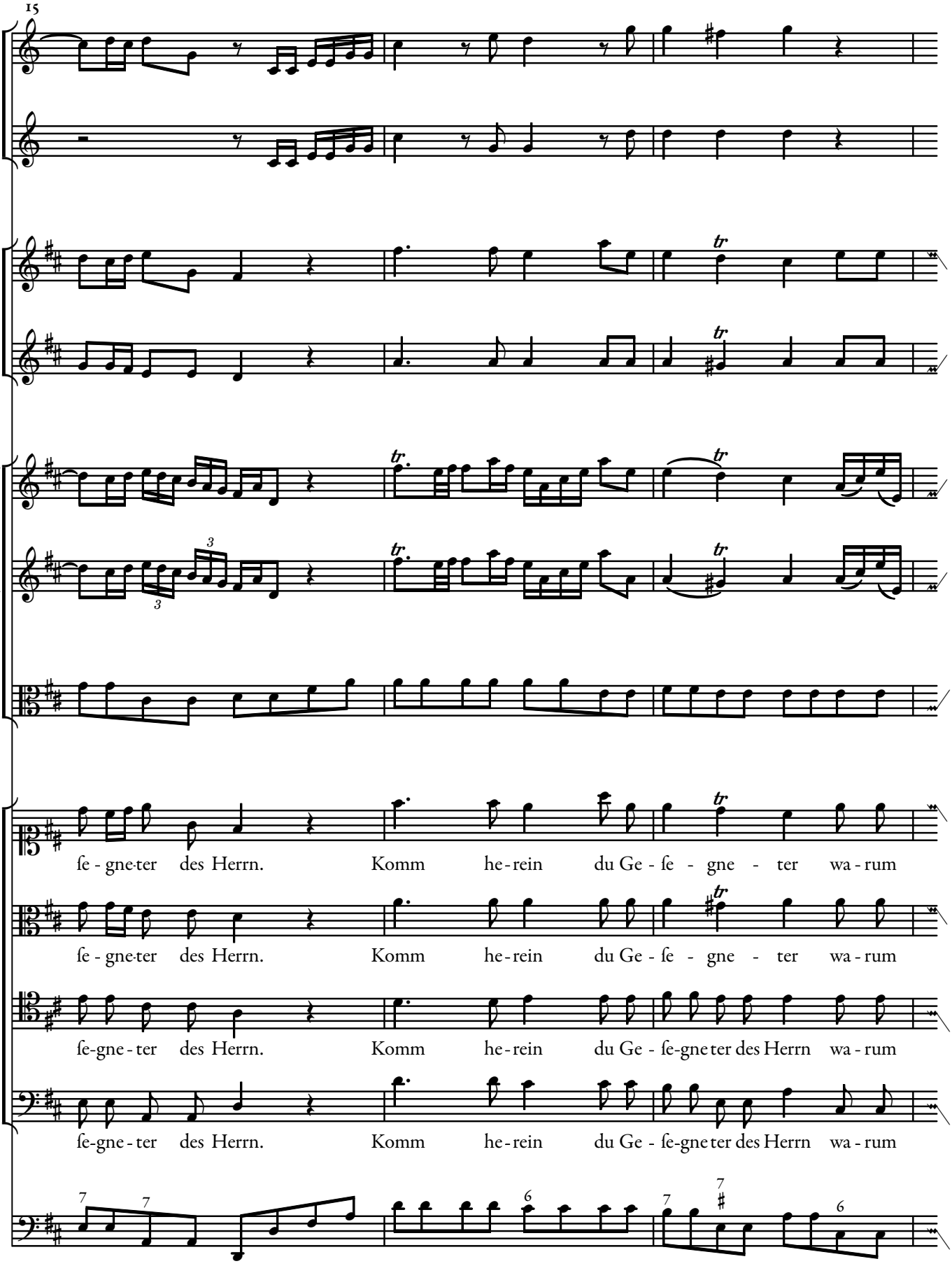
15
ſe - gne-ter des Herrn. Komm he-rein du Ge - ſe - gne - ter wa - rum
ſe - gne-ter des Herrn. Komm he-rein du Ge - ſe - gne - ter wa - rum
ſe-gne - ter des Herrn. Komm he - rein du Ge - ſe-gne ter des Herrn wa - rum
ſe-gne - ter des Herrn. Komm he - rein du Ge - ſe-gne ter des Herrn wa - rum

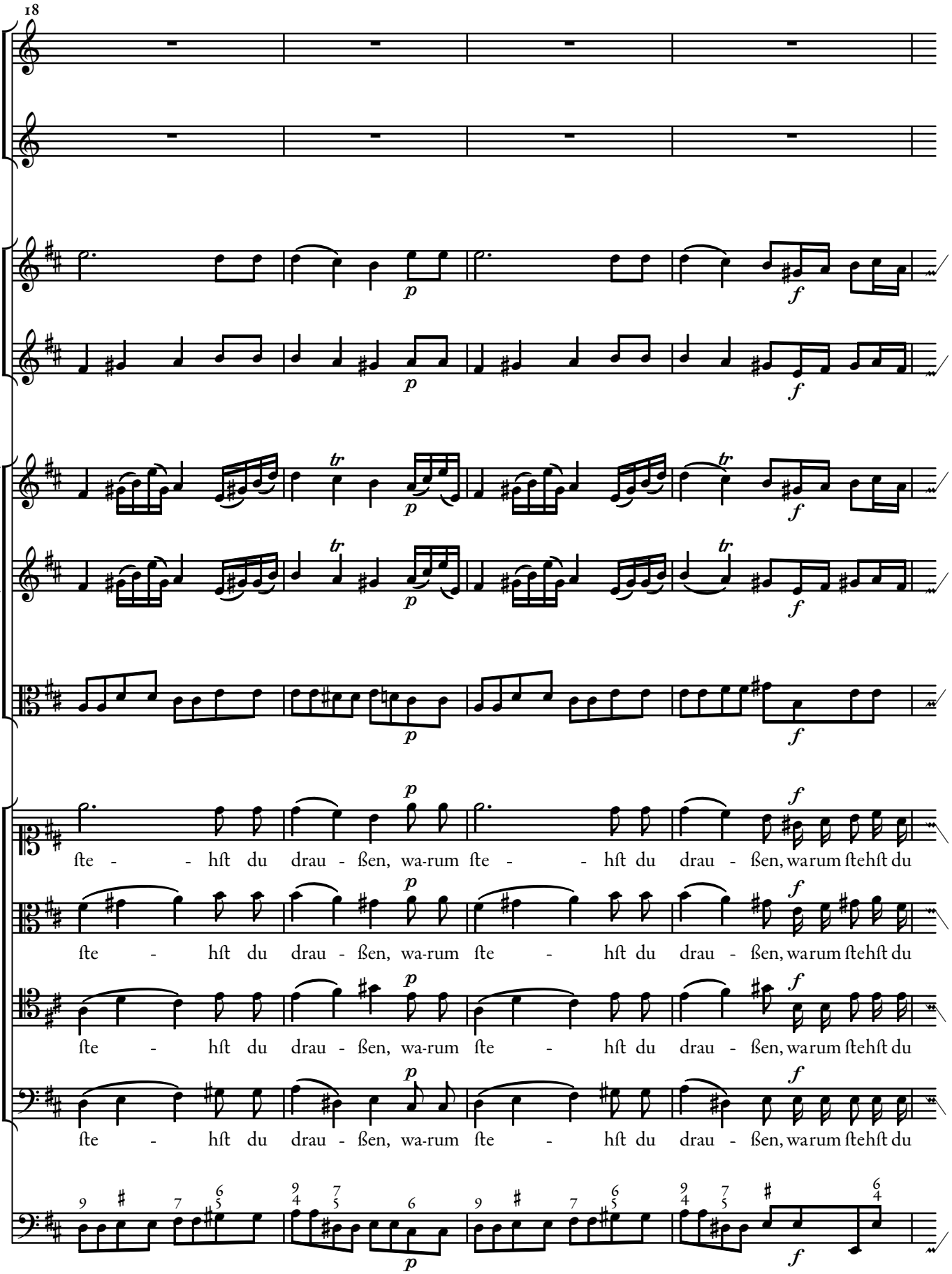
18
p
f
tr
ſte - - hſt du drau - ßen, wa-rum ſte - - hſt du drau - ßen, warum ſtehſt du
ſte - hſt du drau - ßen, wa-rum ſte - hſt du drau - ßen, warum ſtehſt du
ſte - hſt du drau - ßen, wa-rum ſte - hſt du drau - ßen, warum ſtehſt du
ſte - hſt du drau - ßen, wa-rum ſte - hſt du drau - ßen, warum ſtehſt du

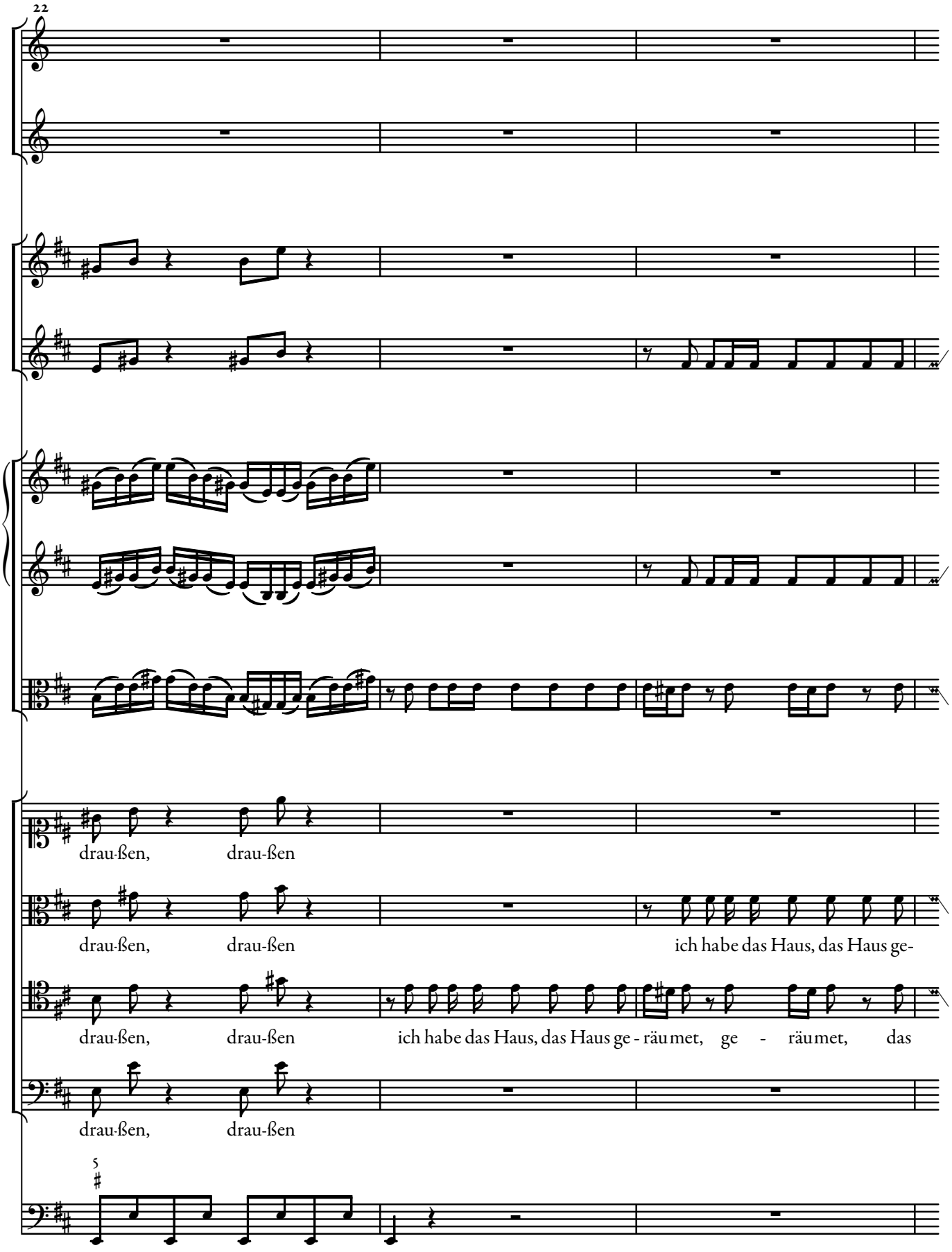
22
drau-ßen, drau-ßen
drau-ßen, drau-ßen
ich habe das Haus, das Haus ge-
drau-ßen, drau-ßen
ich habe das Haus, das Haus ge - räu met, ge - räu met, das
drau-ßen, drau-ßen
5

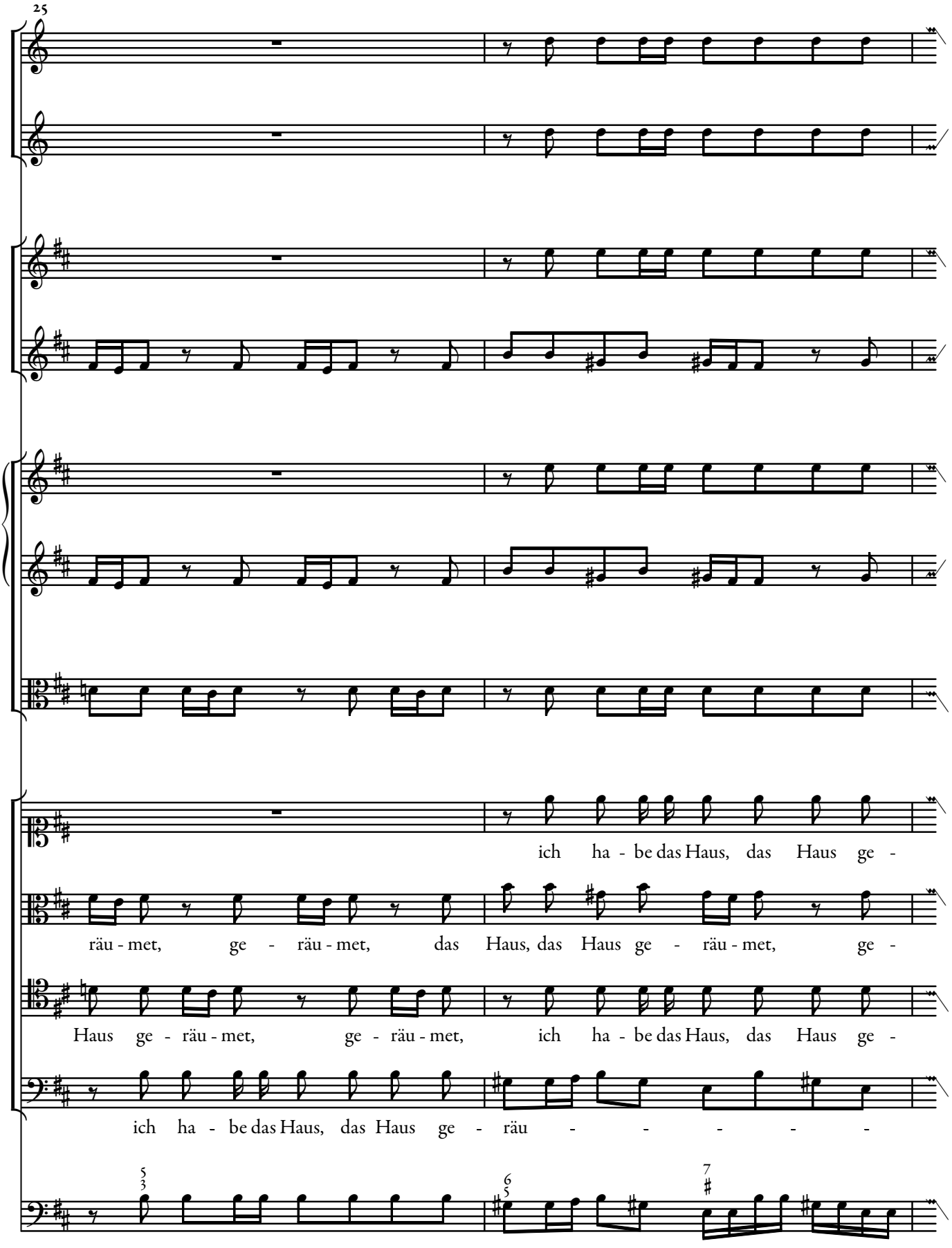
25
ich ha - be das Haus, das Haus ge -
räu - met, ge - räu - met, das Haus, das Haus ge - räu - met, ge -
Haus ge - räu - met, ge - räu - met, ich ha - be das Haus, das Haus ge -
ich ha - be das Haus, das Haus ge - räu - - - - - -

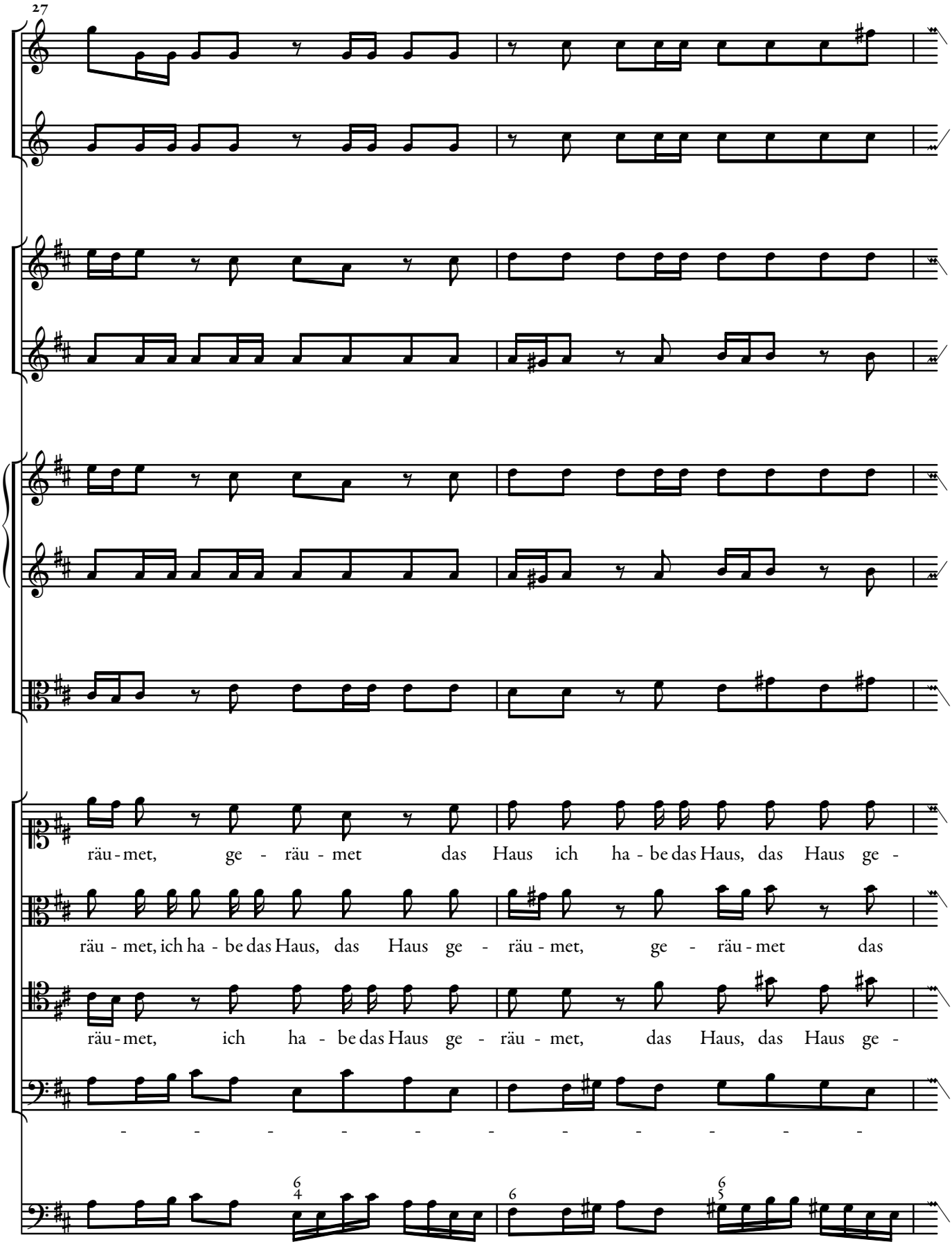
27
räu - met, ge - räu - met das Haus ich ha - be das Haus, das Haus ge -
räu - met, ich ha - be das Haus, das Haus ge - räu - met, ge - räu - met das
räu - met, ich ha - be das Haus ge - räu - met, das Haus, das Haus ge -
- - - - - - - - - - - -

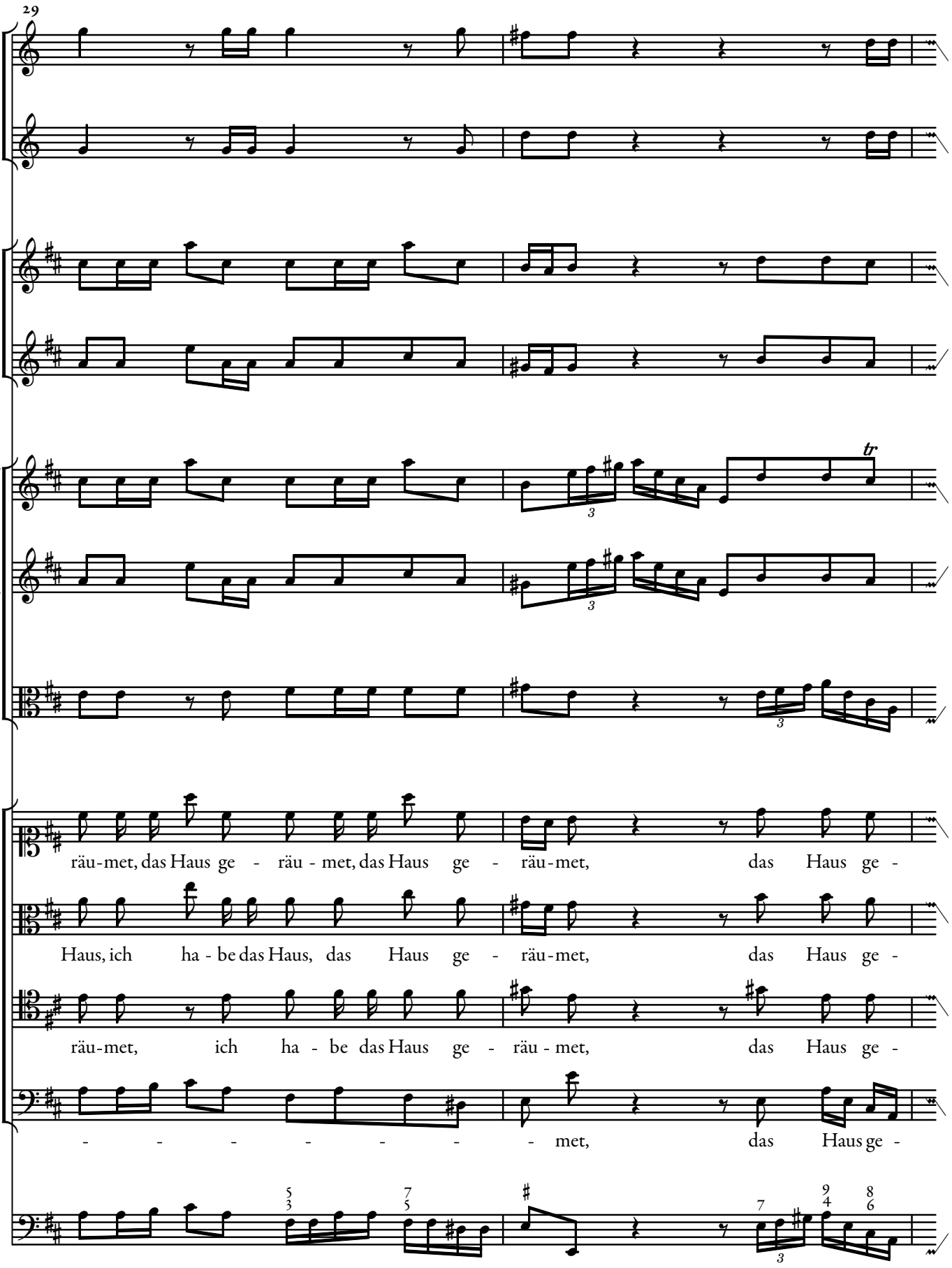
29
tr
räu-met, das Haus ge - räu - met, das Haus ge - räu-met, das Haus ge -
Haus, ich ha - be das Haus, das Haus ge - räu-met, das Haus ge -
räu-met, ich ha - be das Haus ge - räu - met, das Haus ge -
- - - - - - - met, das Haus ge -

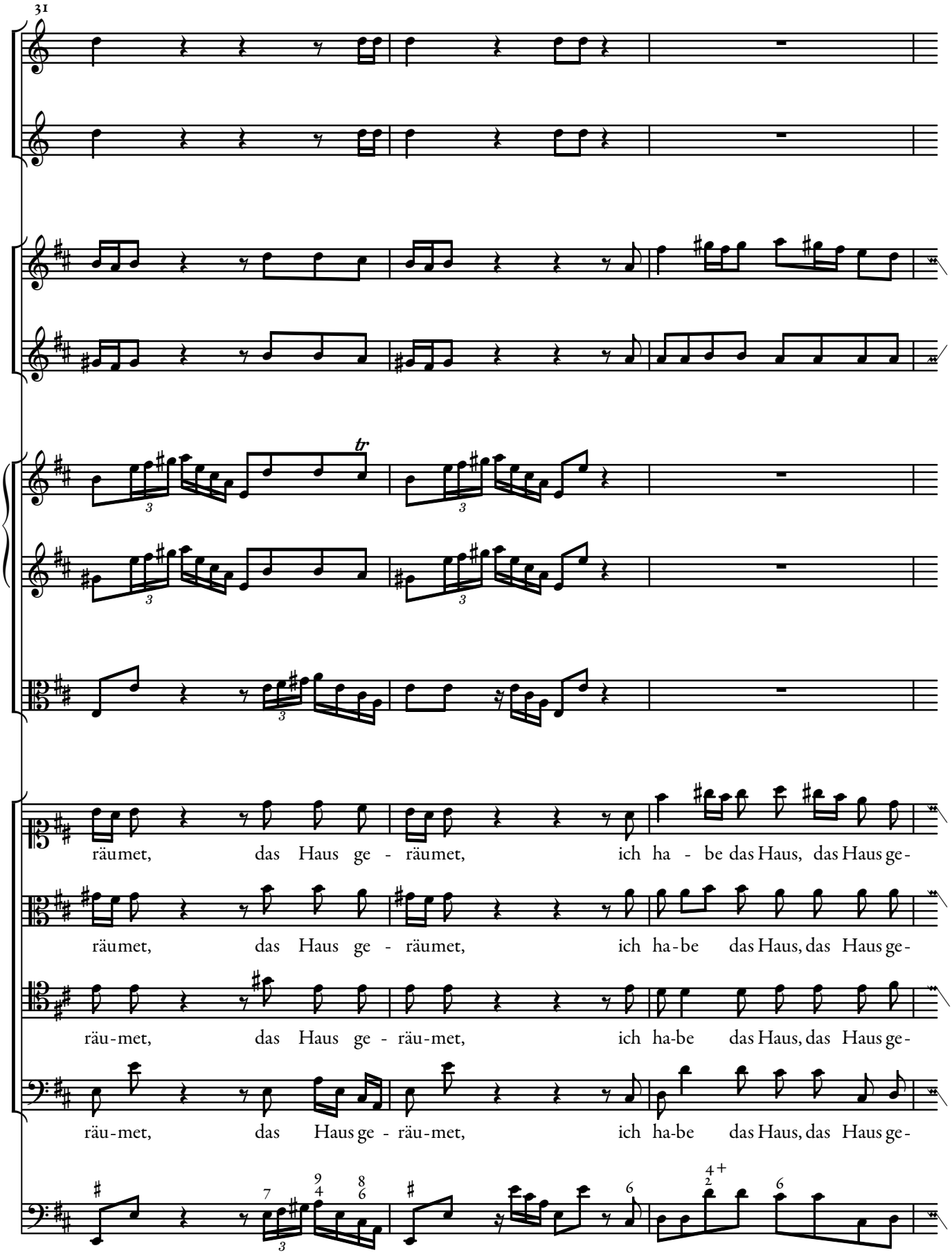
31
tr
räumet, das Haus ge - räumet, ich ha - be das Haus, das Haus ge-
räumet, das Haus ge - räumet, ich ha-be das Haus, das Haus ge-
räu-met, das Haus ge - räu-met, ich ha-be das Haus, das Haus ge-
räu-met, das Haus ge - räu-met, ich ha-be das Haus, das Haus ge-

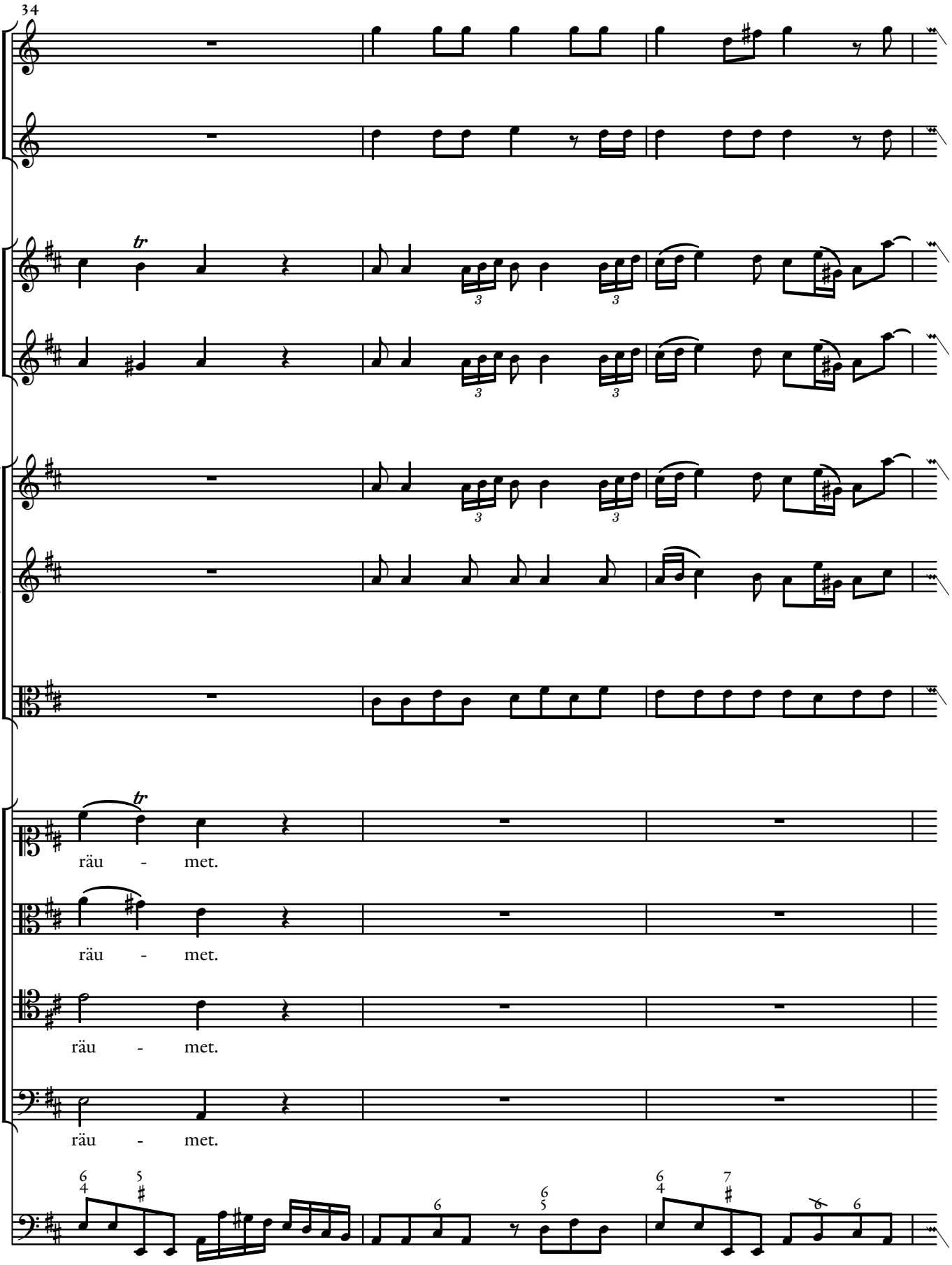
34
tr
tr
räu - met.
räu - met.
räu - met.
räu - met.

37

Komm he - rein du Ge - ſe - gneter, du Ge-

Komm he - rein du Ge - ſe - gneter, du Ge-

Komm he - rein du Ge - ſe - gneter, du Ge-

Komm, komm he - rein du Ge - ſe - gneter, du Ge-

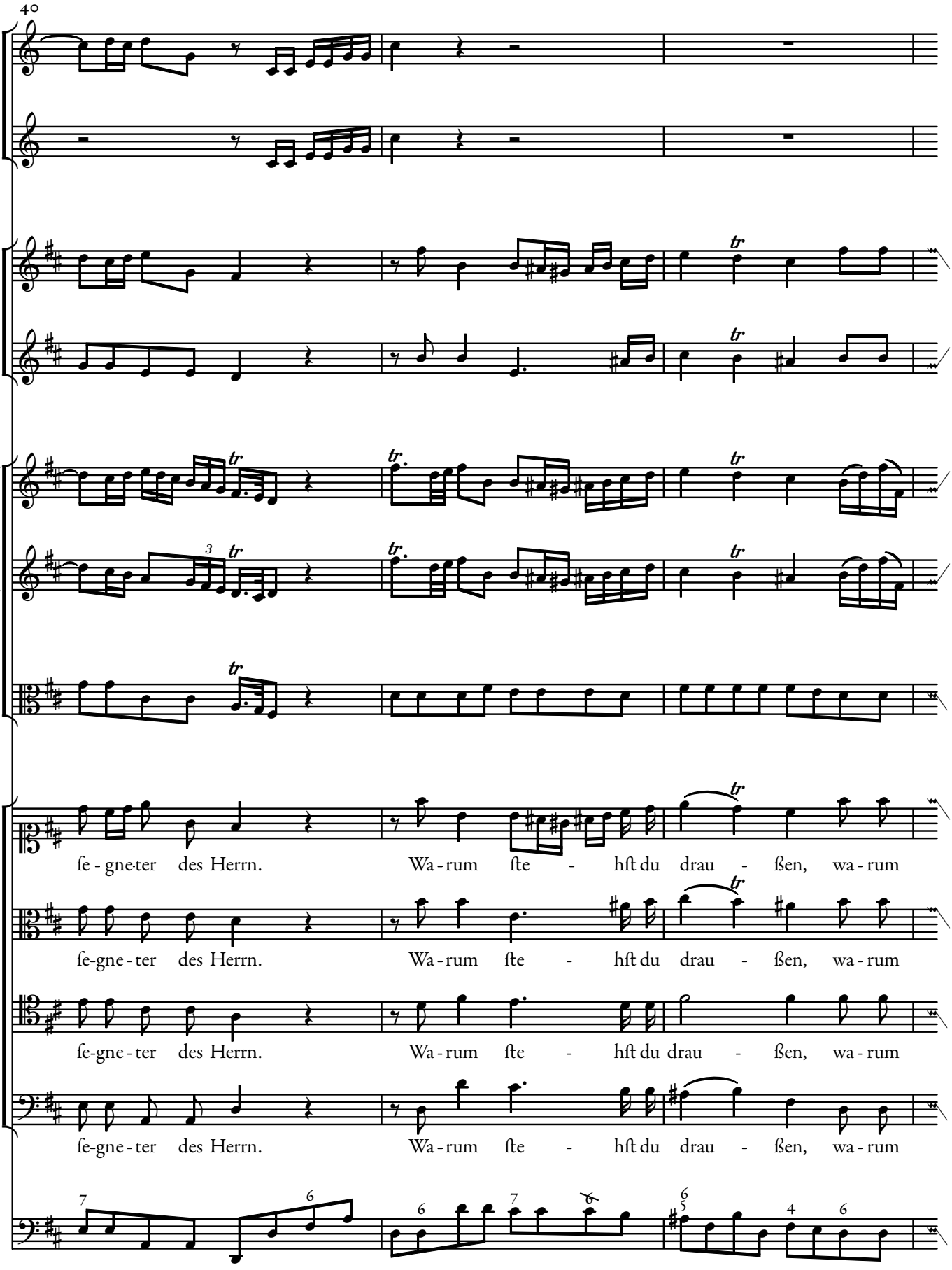
40
ſe - gne-ter des Herrn. Wa - rum ſte - hſt du drau - ßen, wa - rum
ſe-gne - ter des Herrn. Wa - rum ſte - hſt du drau - ßen, wa - rum
ſe-gne - ter des Herrn. Wa - rum ſte - hſt du drau - ßen, wa - rum
ſe-gne - ter des Herrn. Wa - rum ſte - hſt du drau - ßen, wa - rum

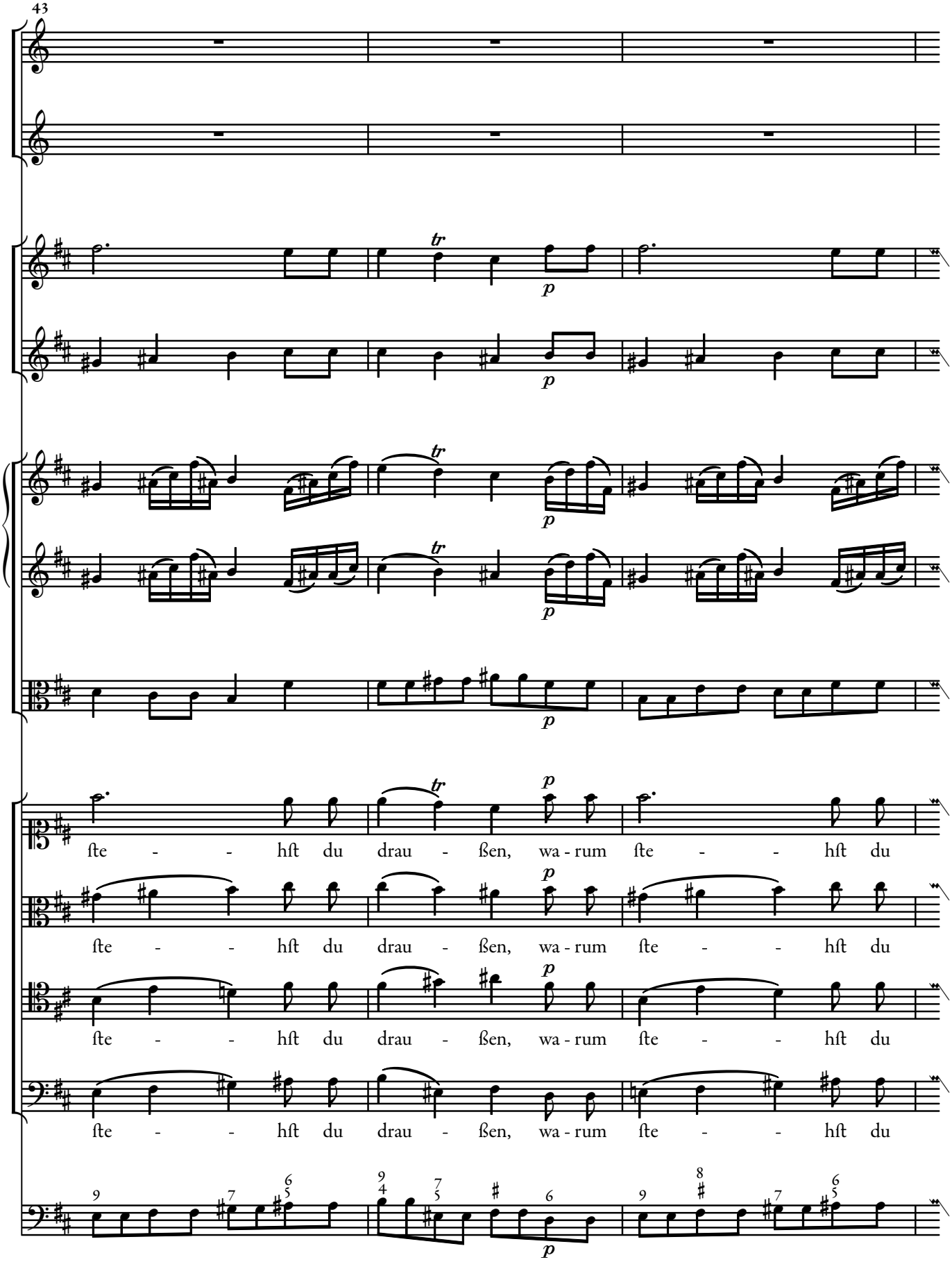
43
tr
p
ſte - - hſt du drau - ßen, wa - rum ſte - - hſt du
ſte - - hſt du drau - ßen, wa - rum ſte - - hſt du
ſte - - hſt du drau - ßen, wa - rum ſte - - hſt du
ſte - - hſt du drau - ßen, wa - rum ſte - - hſt du

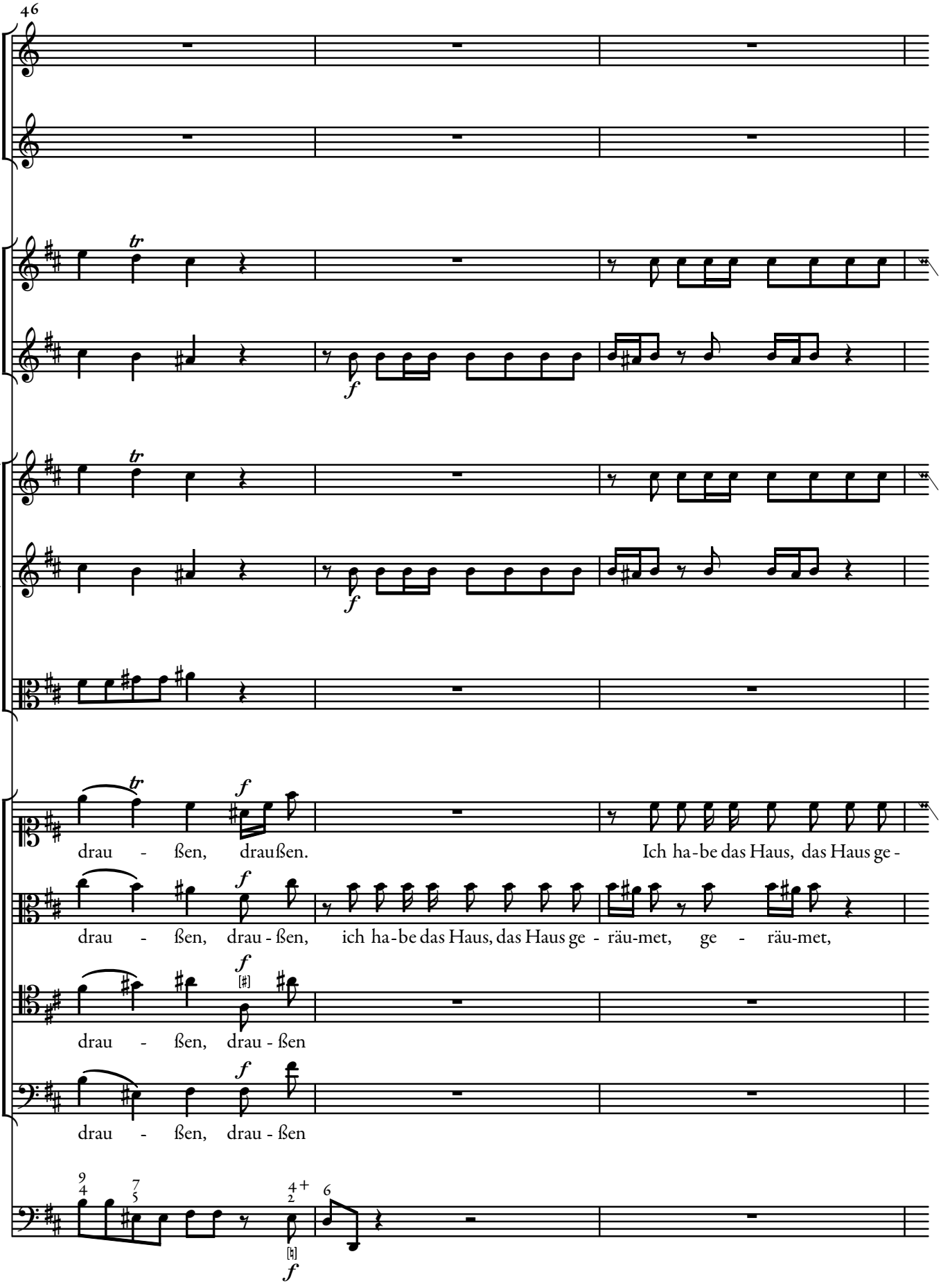
46
drau - ßen, draußen. Ich ha-be das Haus, das Haus ge -
drau - ßen, drau - ßen, ich ha-be das Haus, das Haus ge - räu-met, ge - räu-met,
drau - ßen, drau - ßen
drau - ßen, drau - ßen

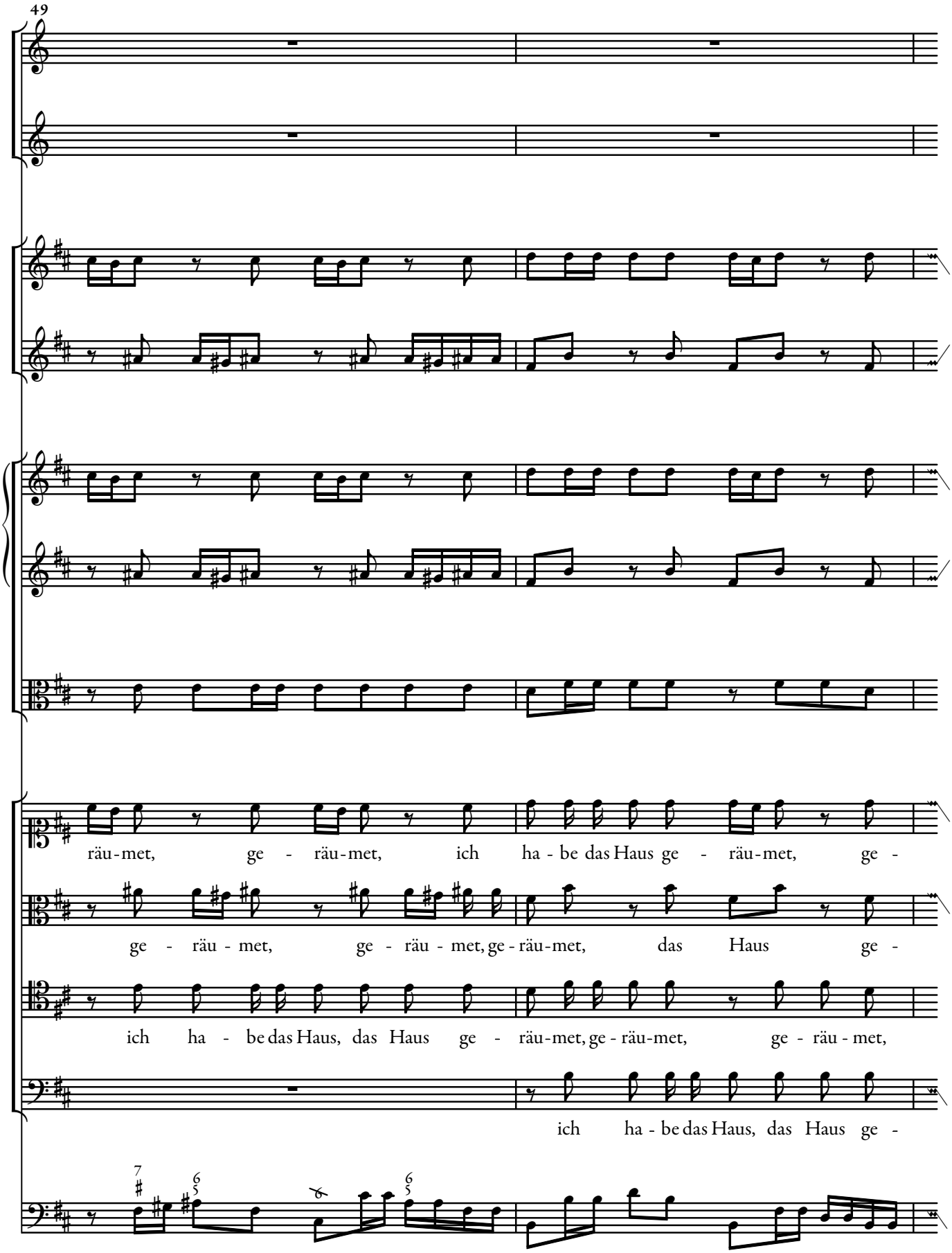
49
räu-met, ge - räu-met, ich ha - be das Haus ge - räu-met, ge -
ge - räu - met, ge - räu - met, ge - räu-met, das Haus ge -
ich ha - be das Haus, das Haus ge - räu-met, ge - räu-met, ge - räu - met,
ich ha - be das Haus, das Haus ge -

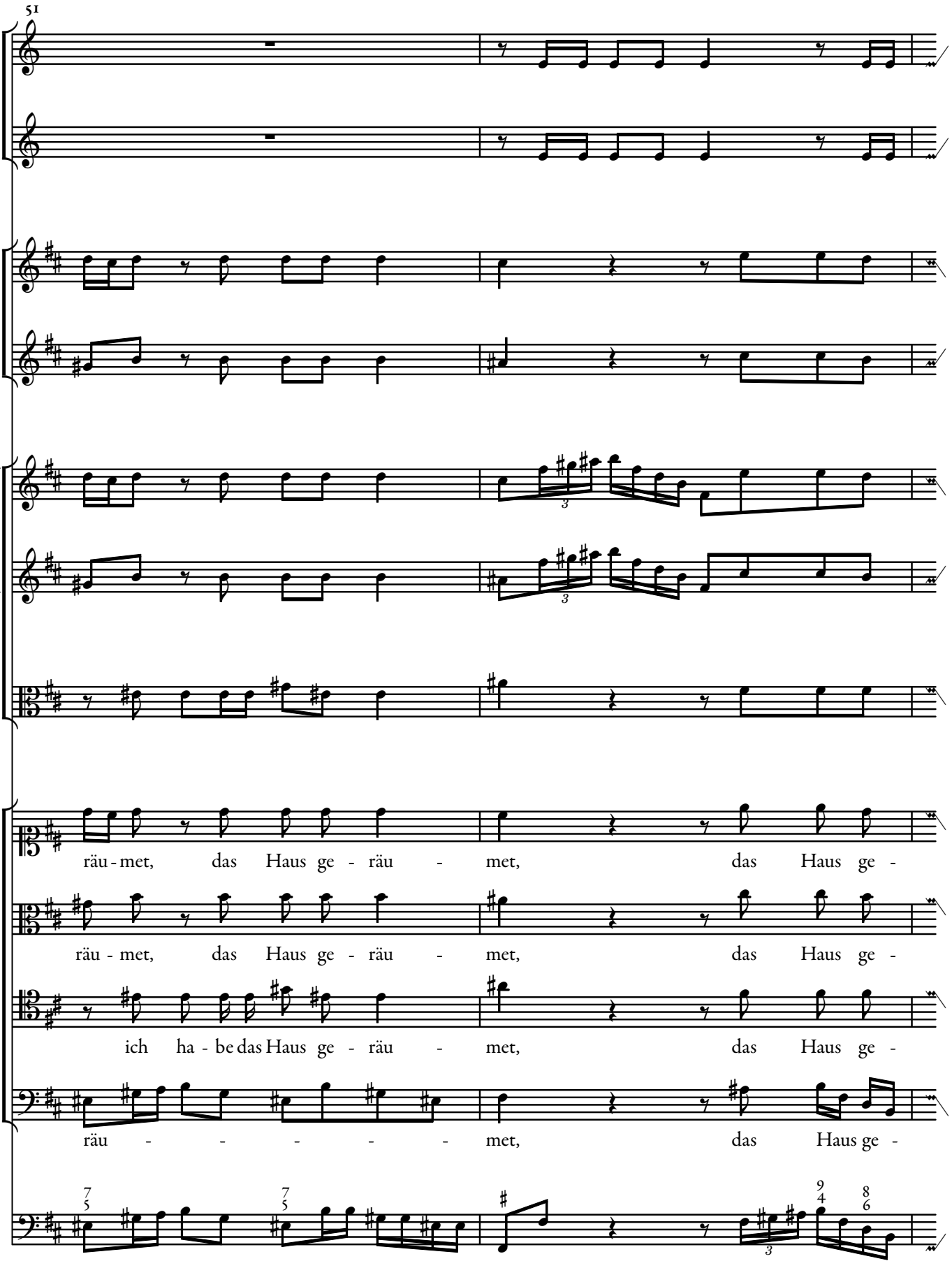
51
räu - met, das Haus ge - räu - met, das Haus ge -
räu - met, das Haus ge - räu - met, das Haus ge -
ich ha - be das Haus ge - räu - met, das Haus ge -
räu - - - - - - met, das Haus ge -

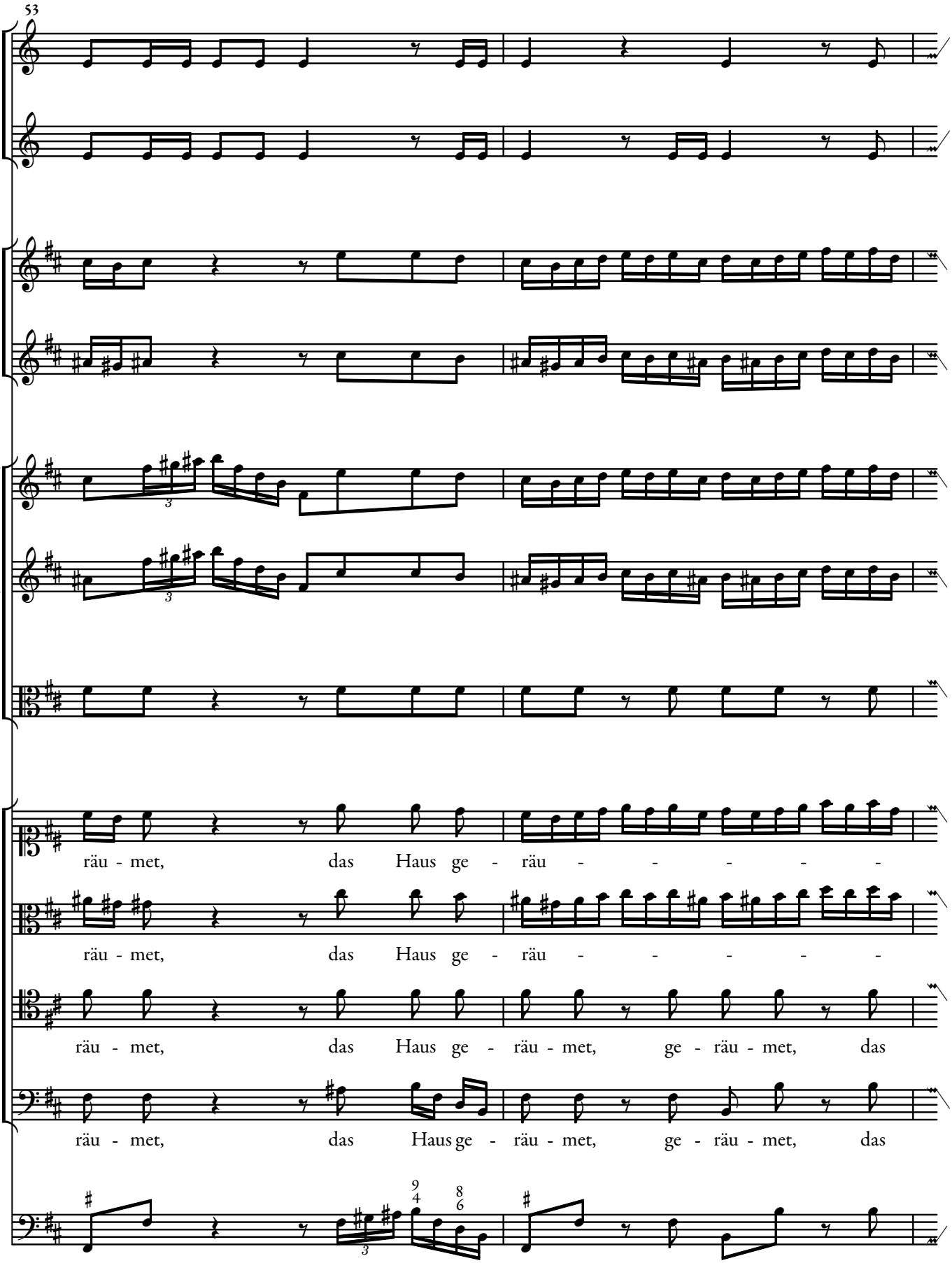
53
räu - met, das Haus ge - räu - - - - - -
räu - met, das Haus ge - räu - - - - - -
räu - met, das Haus ge - räu - met, ge - räu - met, das
räu - met, das Haus ge - räu - met, ge - räu - met, das

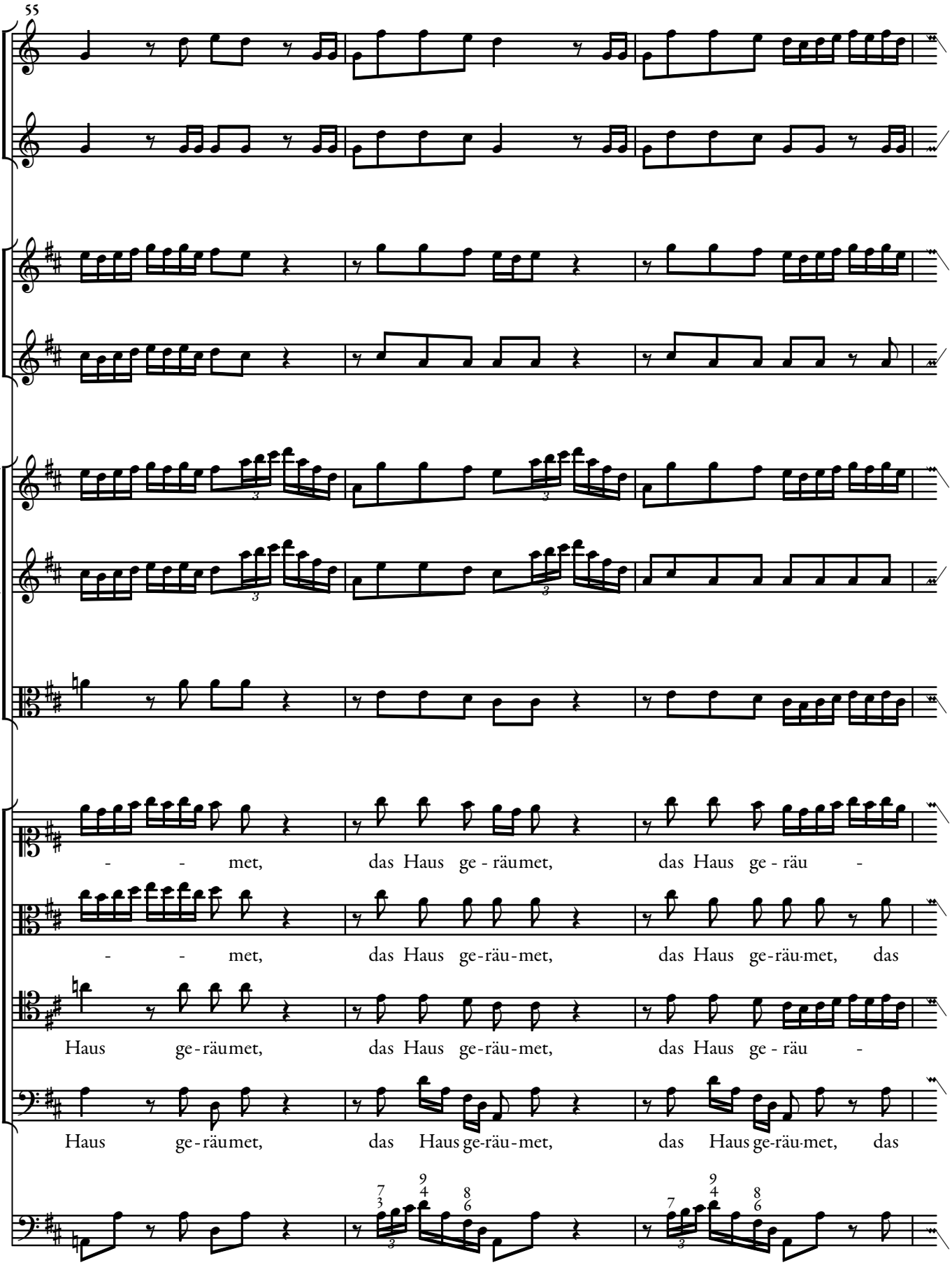
55
- - met, das Haus ge - räumet, das Haus ge - räu -
- - met, das Haus ge-räu-met, das Haus ge-räu-met, das
Haus ge-räumet, das Haus ge-räu-met, das Haus ge - räu -
Haus ge-räumet, das Haus ge-räu-met, das Haus ge-räu-met, das

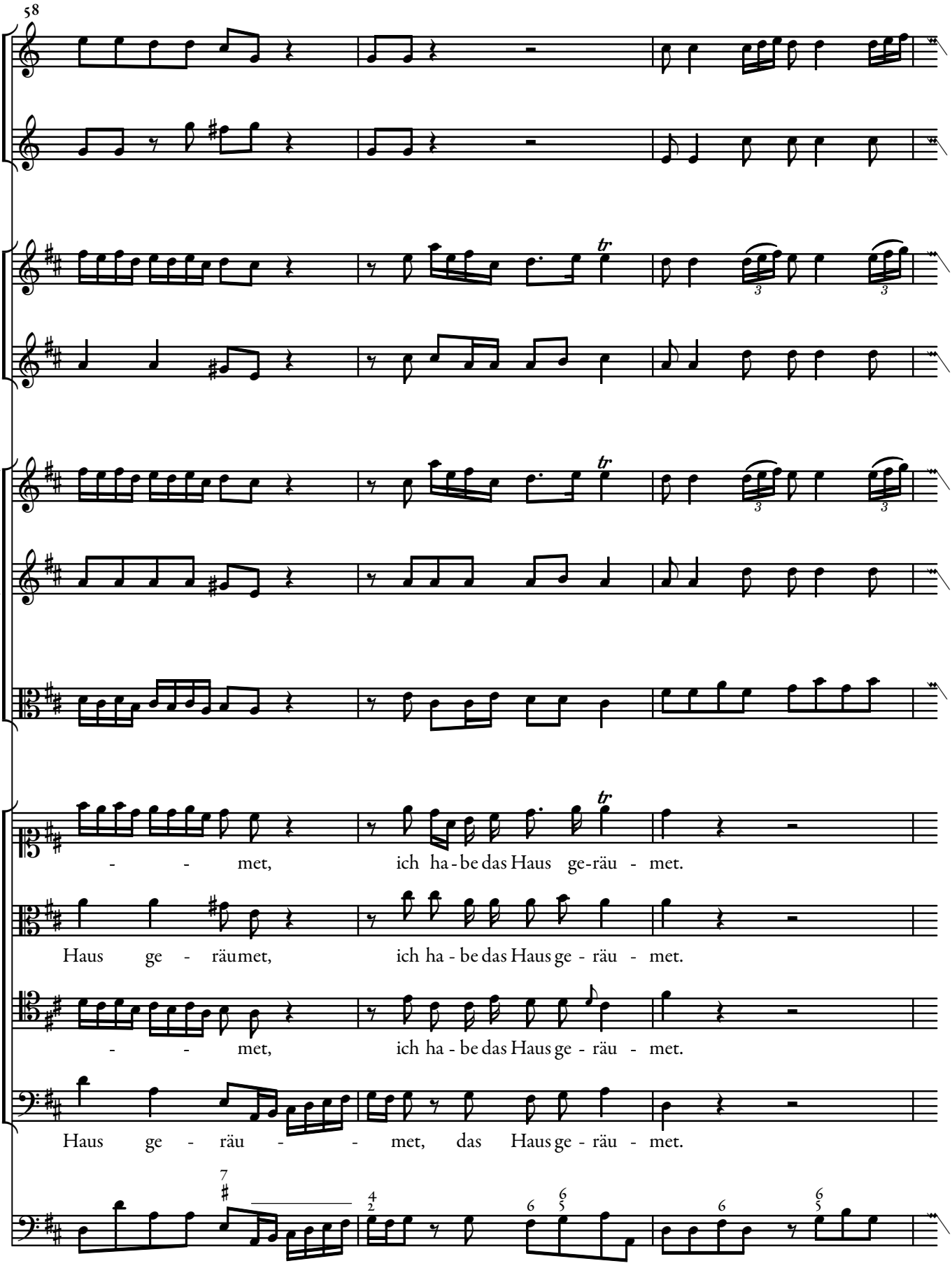
58
- - met, ich ha - be das Haus ge-räu - met.
Haus ge - räu met, ich ha - be das Haus ge - räu - met.
- - met, ich ha - be das Haus ge - räu - met.
Haus ge - räu - - met, das Haus ge - räu - met.

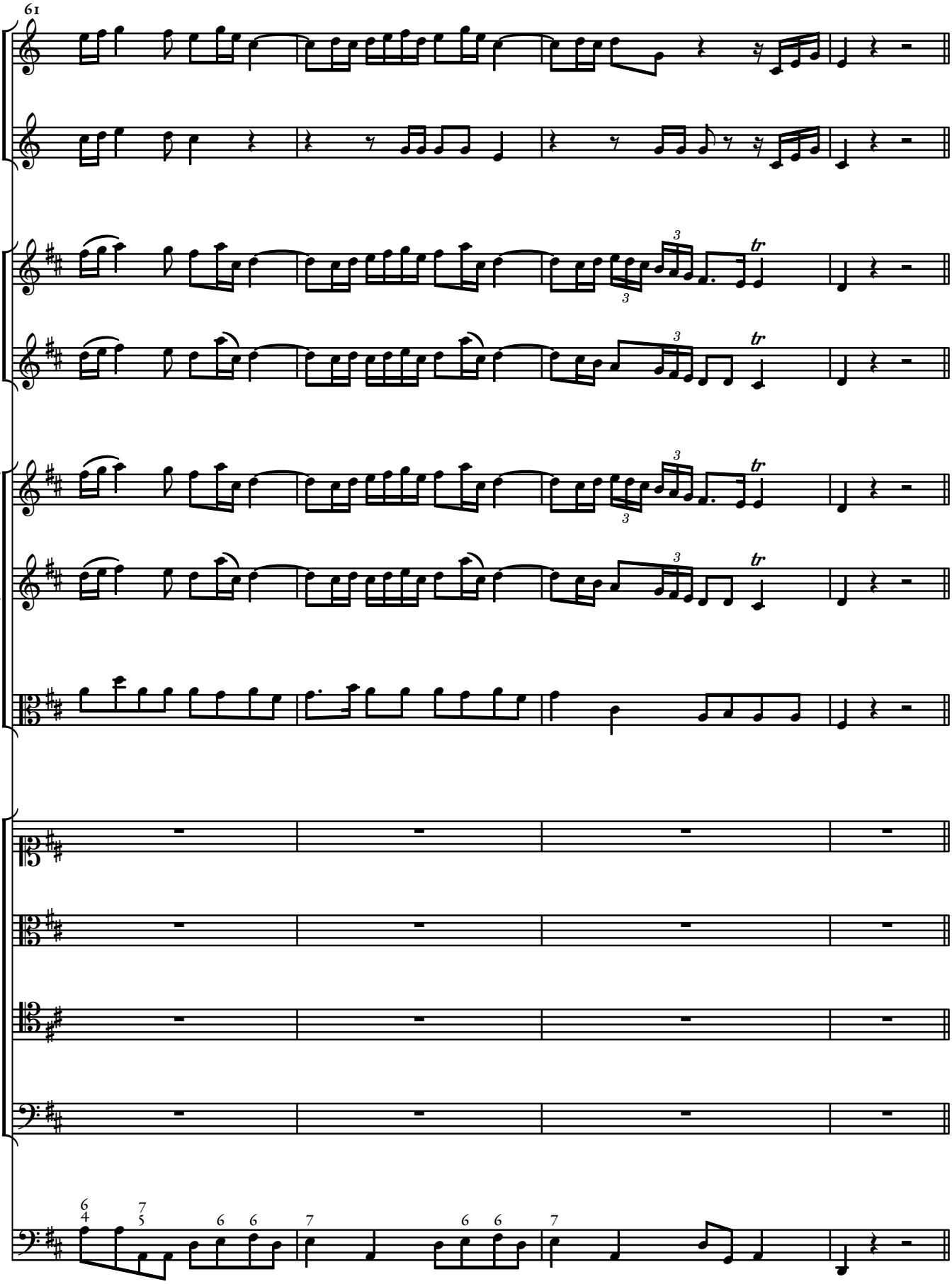
61

VII . Aria.

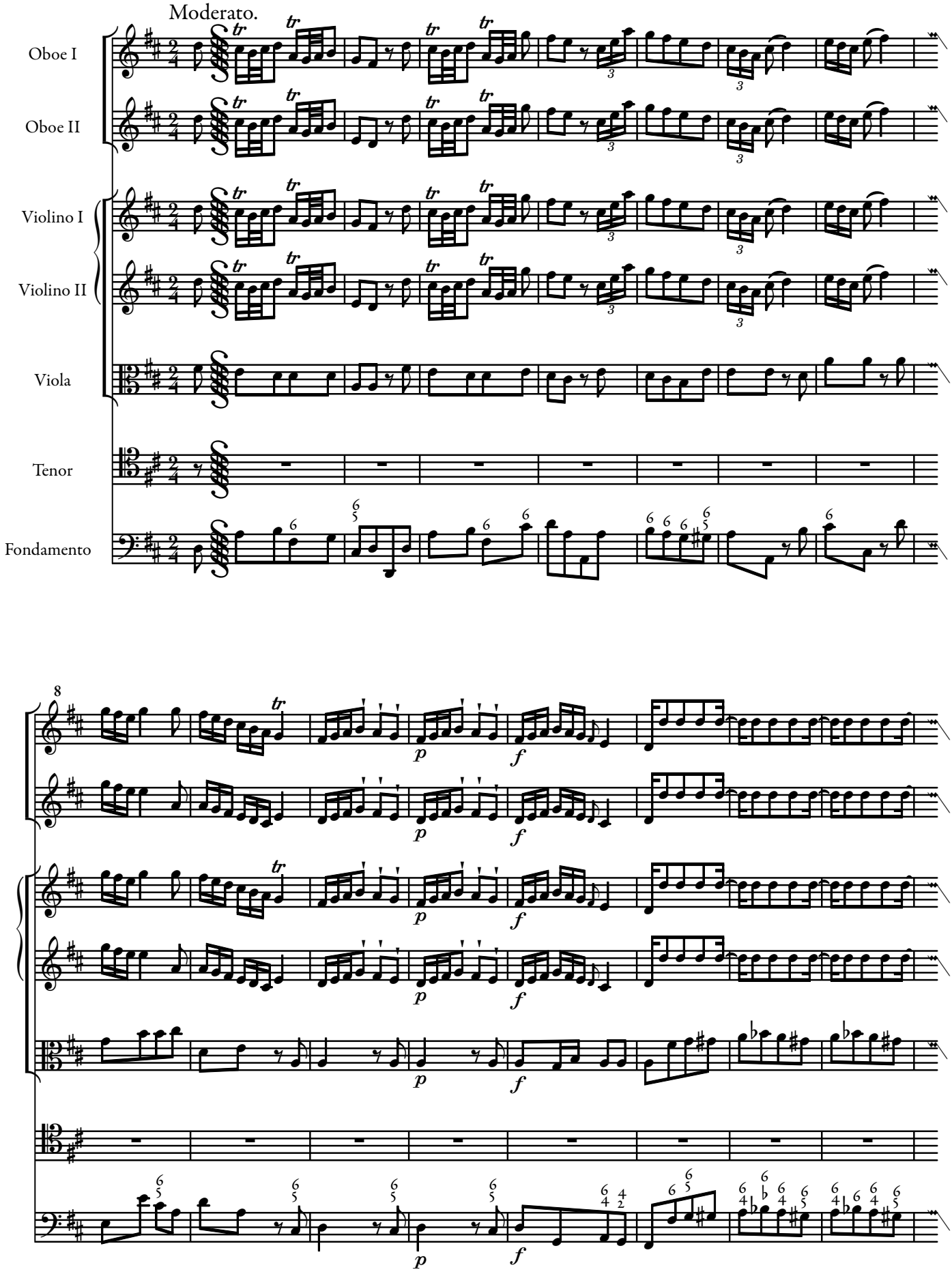
Moderato.
Oboe I
Oboe II
Violino I
Violino II
Viola
Tenor
Fondamento
8

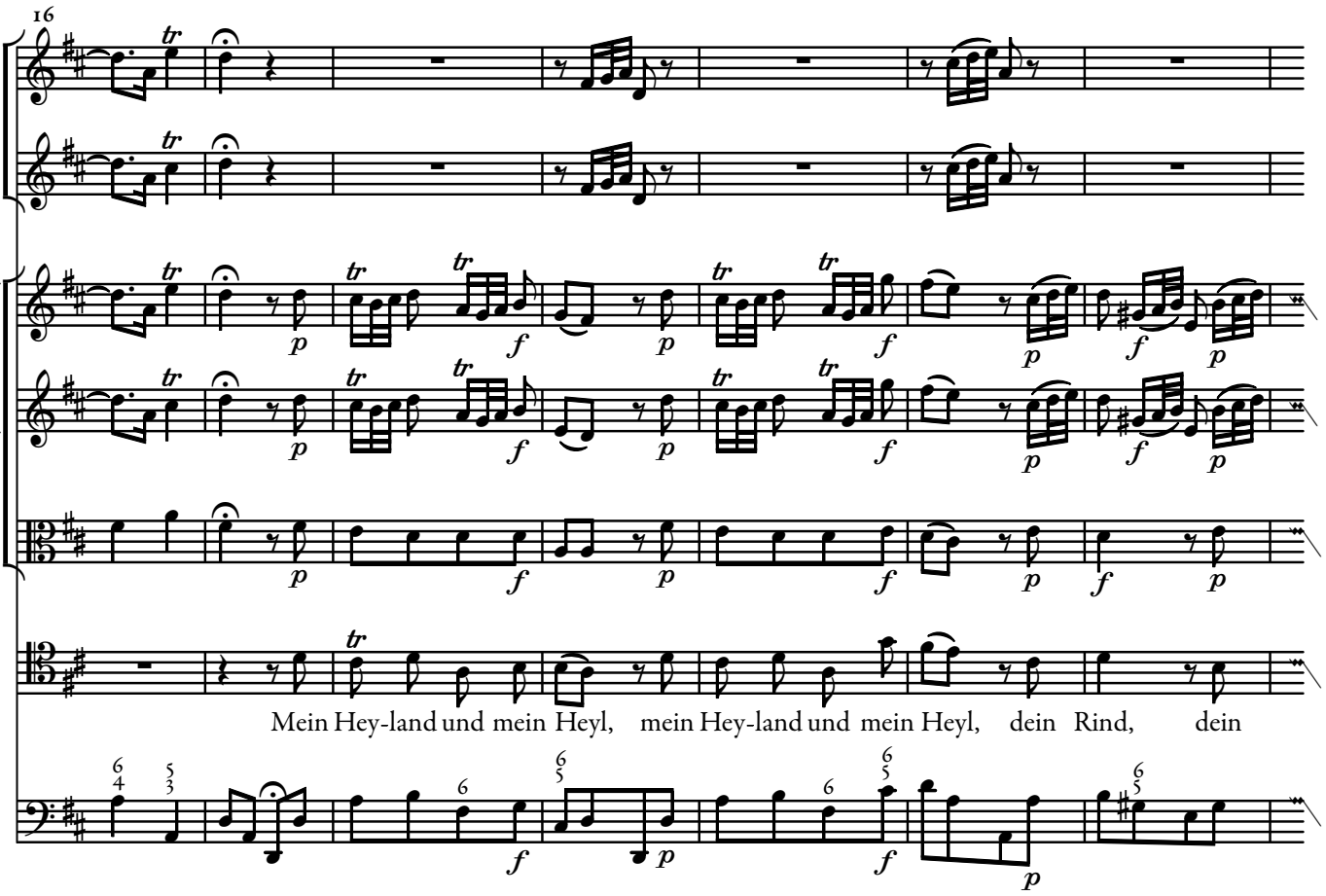
16
Mein Hey-land und mein Heyl, mein Hey-land und mein Heyl, dein Rind, dein

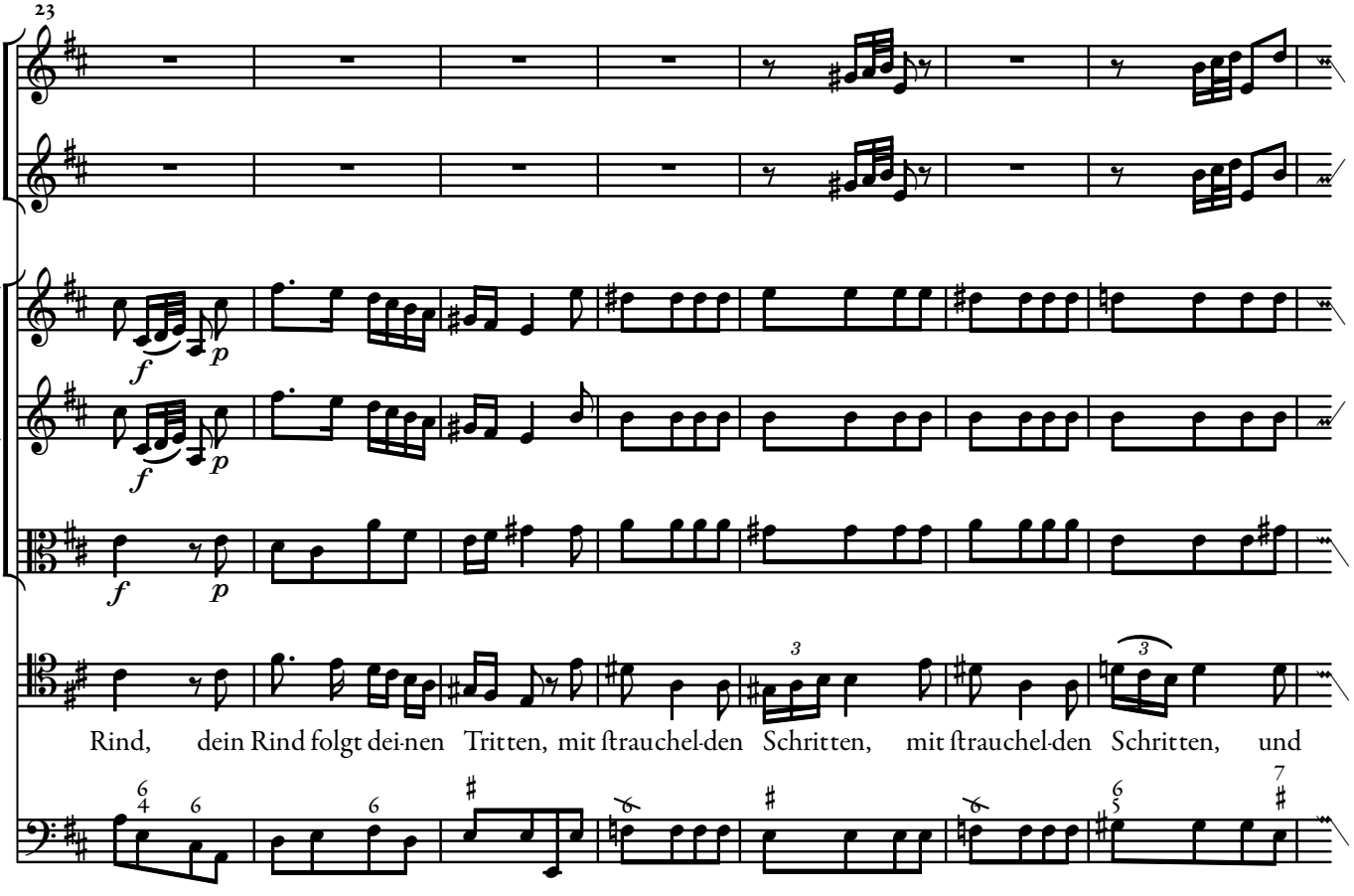
23
Rind, dein Rind folgt dei-nen Tritten, mit ſtrauchel-den Schritten, mit ſtrauchel-den Schritten, und

30

will dir ähnlich seyn, dir ähn - lich, dir ähn - lich und will dir ähnlich, dir ähnlich, dir ähnlich

38

seyn.

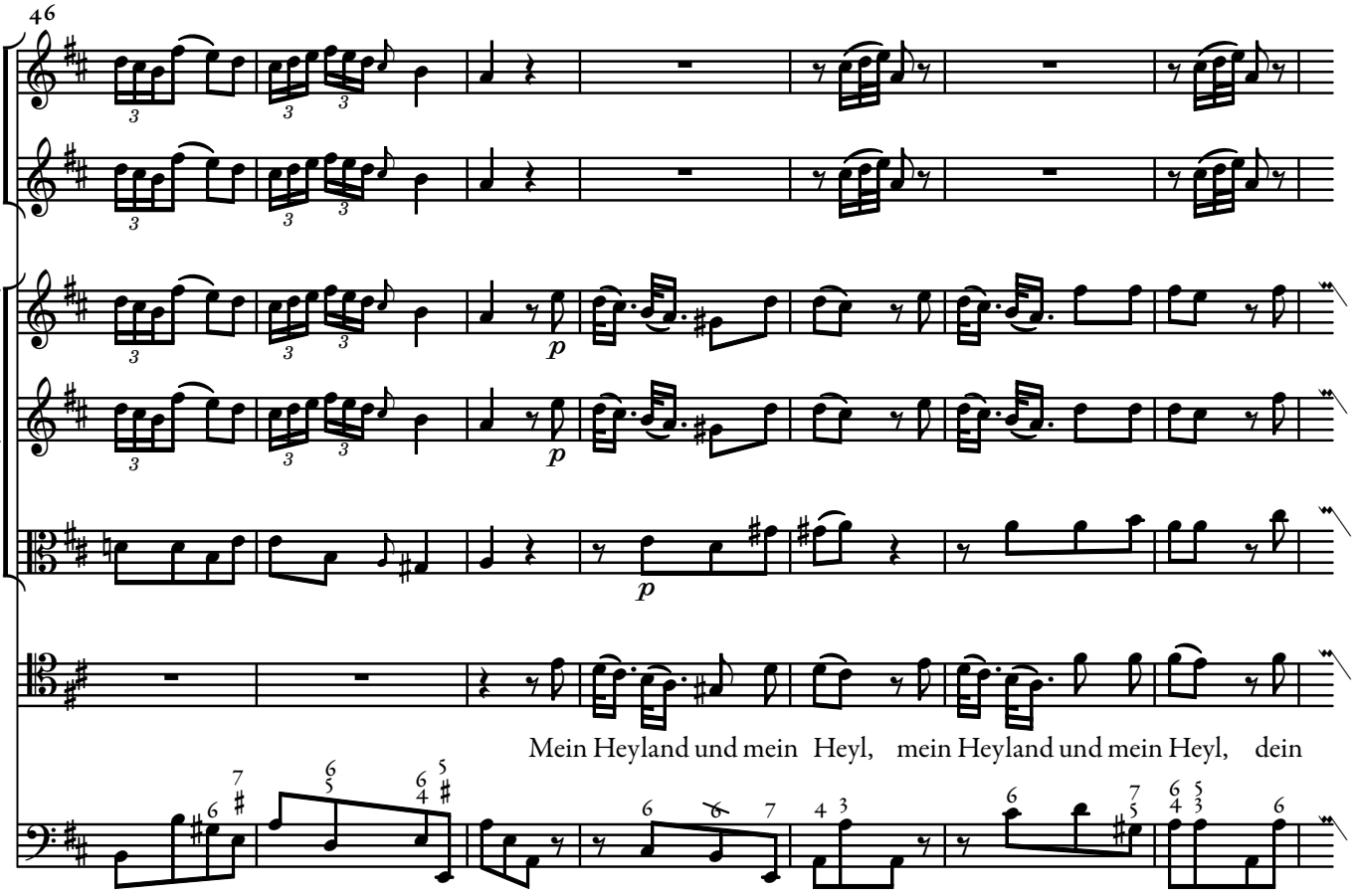
46
p
p
Mein Heyland und mein Heyl, mein Heyland und mein Heyl, dein

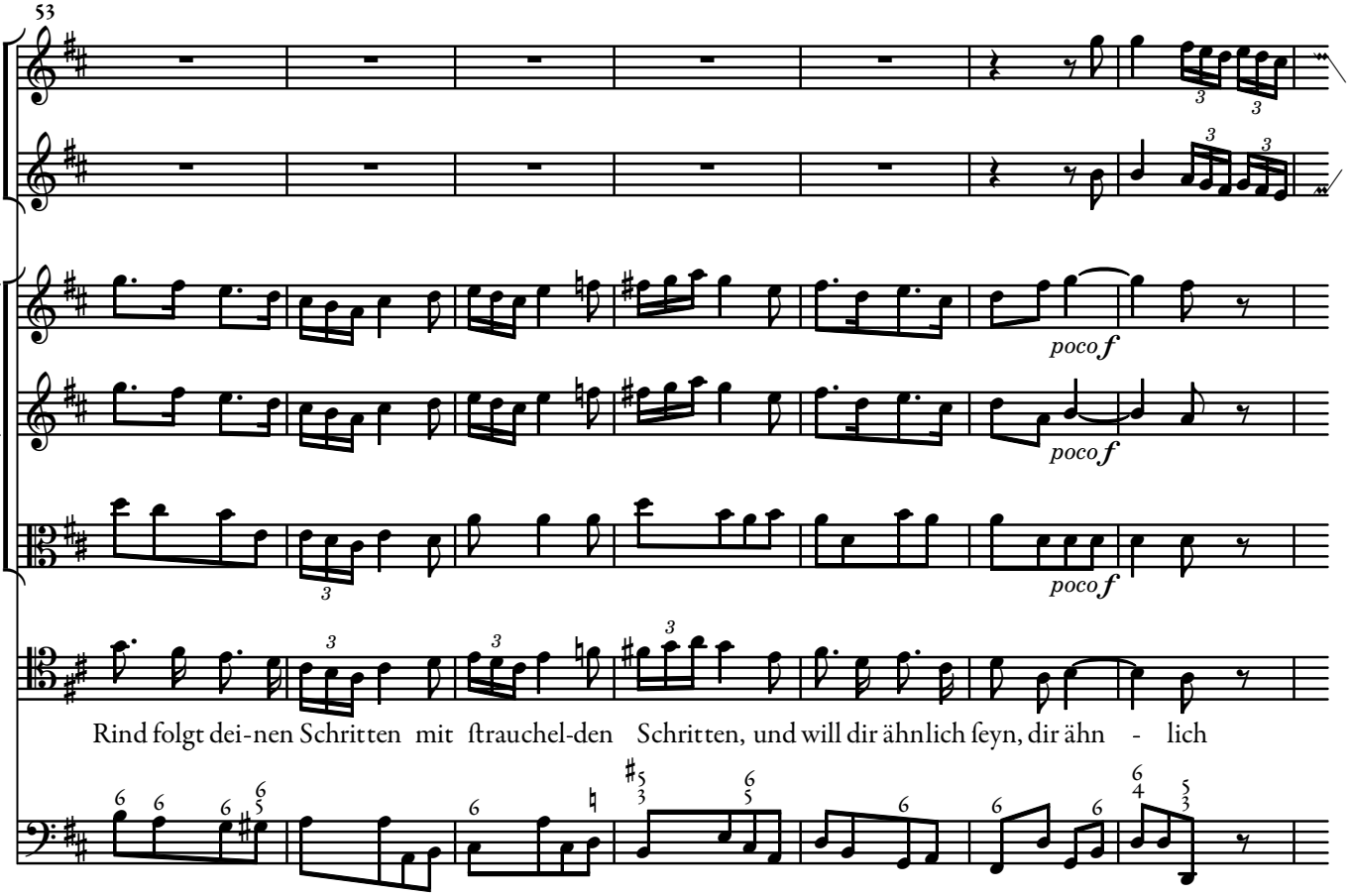
53
poco f
poco f
poco f
Rind folgt dei-nen Schritten mit ſtrauchel-den Schritten, und will dir ähnlich ſeyn, dir ähn - lich

60

und will dir ähnlich, dir ähnlich, dir ähn-lich ſeyn.

68

Ach! ach ach

77

daß ich bis zu En - de durch dei-ne Va-ter Hän de ge - lei - tet möch te ſeyn ge - lei-tet, ge-

84

poco *f*

poco *f*

poco *f*

lei-tet durch dei-ne Va-ter Hän - de ge - lei - - - - tet möch - te

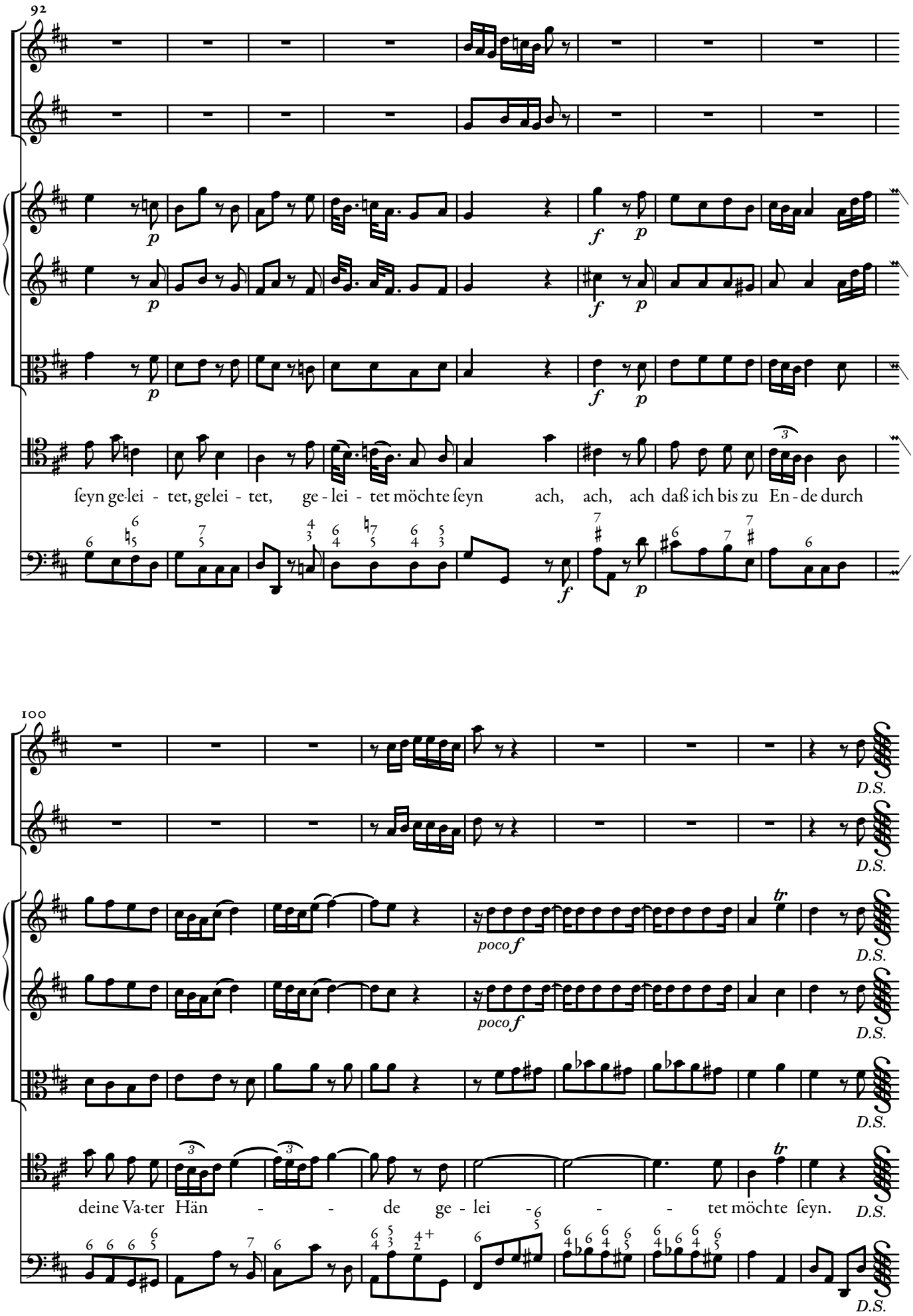
92
ſeyn ge-lei - tet, gelei - tet, ge - lei - tet möchte ſeyn ach, ach, ach daß ich bis zu En - de durch
100
poco f
D.S.
deine Va-ter Hän - - de ge - lei - - - tet möchte ſeyn.

VIII . Recitativ.

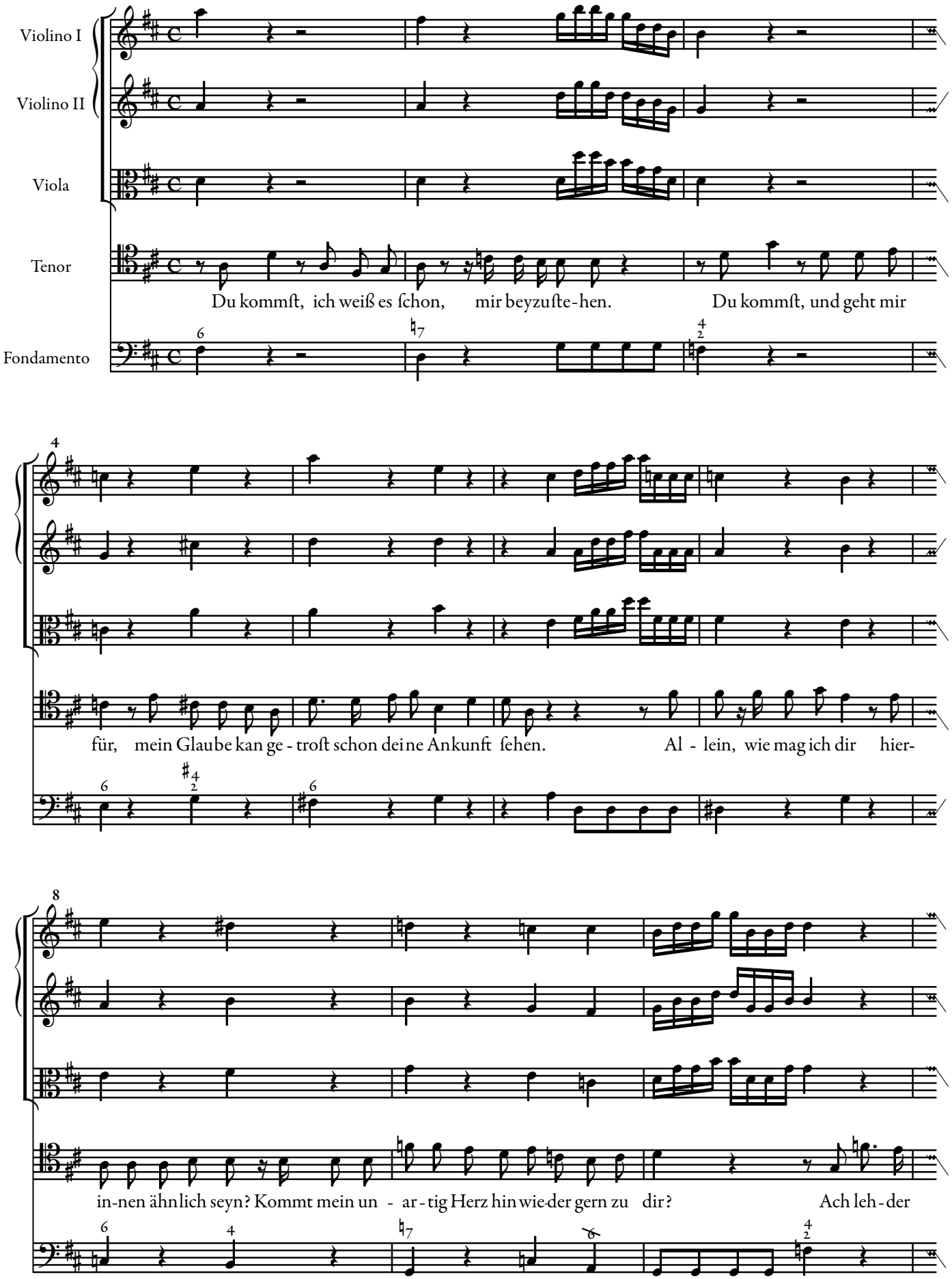

11

nein! Du kommſt voll Sanftmuth und gelaſſen, voll Demuth und ge ring. kannſt

15

du auch die - ſe Leh - re so et-was ſchwere, großsüch-tig Her - ze faſ - ſen, dein Wol-len iſt zwar

18

da, wo a-ber das Vollbringen? diß Herr erſetzeſt du, ach ja! ach laß es mir gelingen.

IX . Choral.

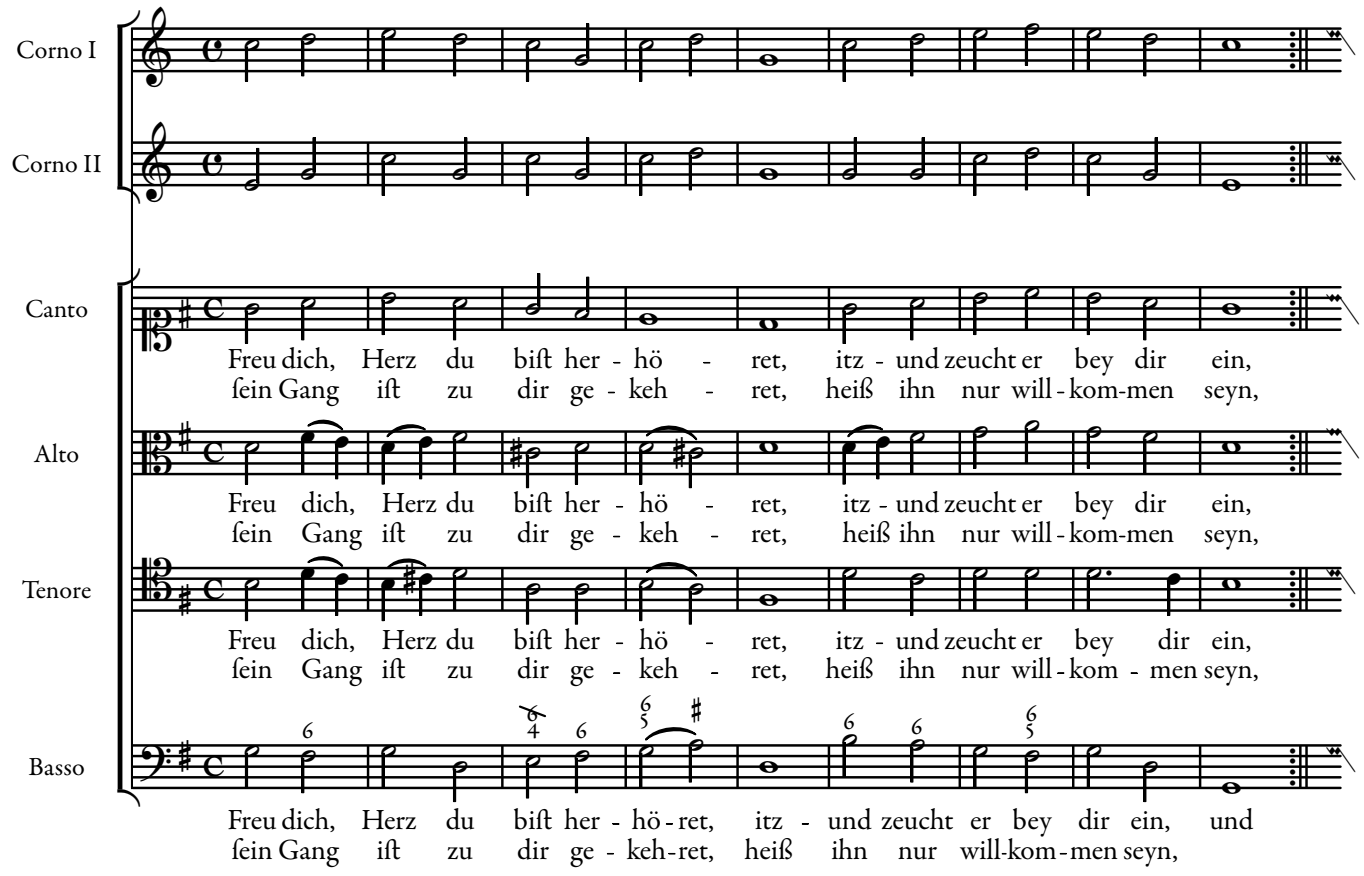
Corno I
Corno II
Canto
Freu dich, Herz du biſt her - hö - ret, itz - und zeucht er bey dir ein,
ſein Gang iſt zu dir ge - keh - ret, heiß ihn nur will - kom-men seyn,
Alto
Freu dich, Herz du biſt her - hö - ret, itz - und zeucht er bey dir ein,
ſein Gang iſt zu dir ge - keh - ret, heiß ihn nur will - kom-men seyn,
Tenore
Freu dich, Herz du biſt her - hö - ret, itz - und zeucht er bey dir ein,
ſein Gang iſt zu dir ge - keh - ret, heiß ihn nur will - kom - men seyn,
Basso
Freu dich, Herz du biſt her - hö - ret, itz - und zeucht er bey dir ein, und
ſein Gang iſt zu dir ge - keh - ret, heiß ihn nur will-kom - men seyn,

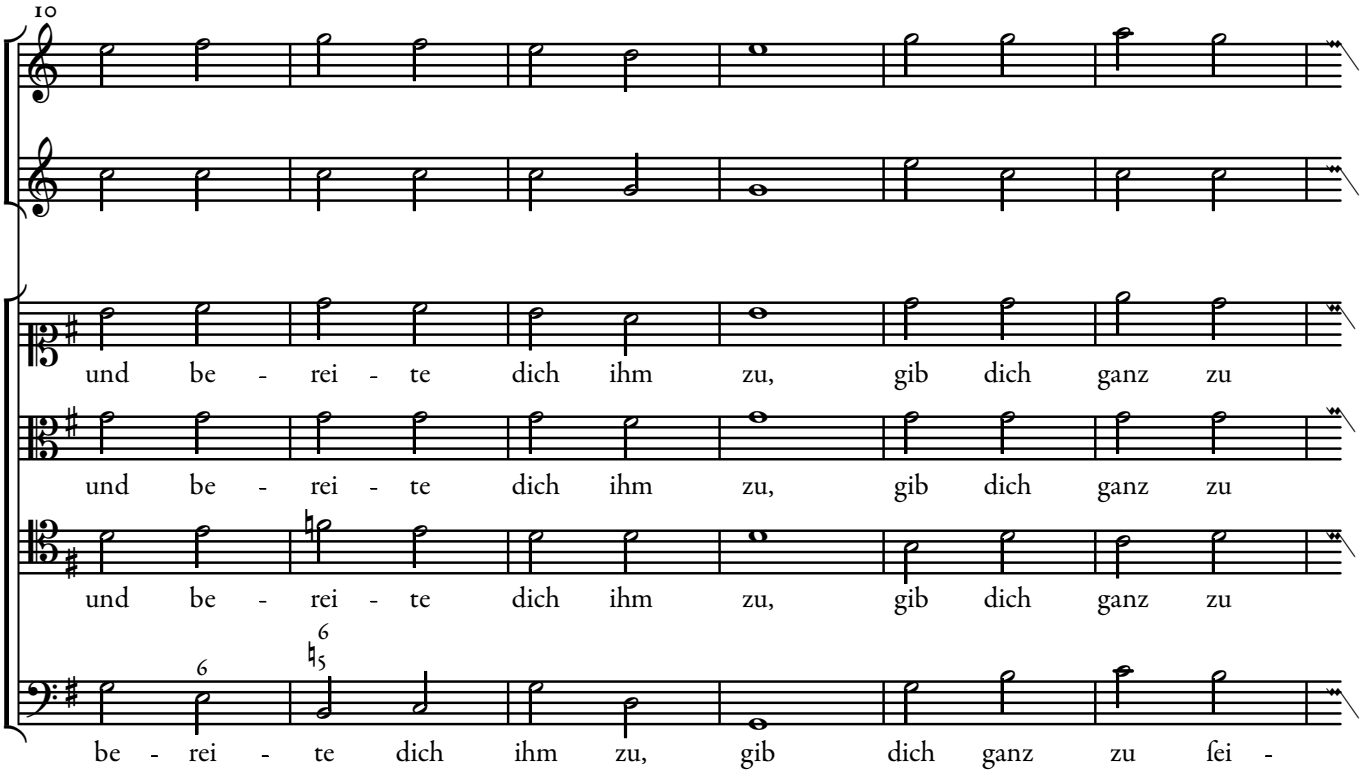
10
und be - rei - te dich ihm zu, gib dich ganz zu
und be - rei - te dich ihm zu, gib dich ganz zu
und be - rei - te dich ihm zu, gib dich ganz zu
be - rei - te dich ihm zu, gib dich ganz zu ſei -

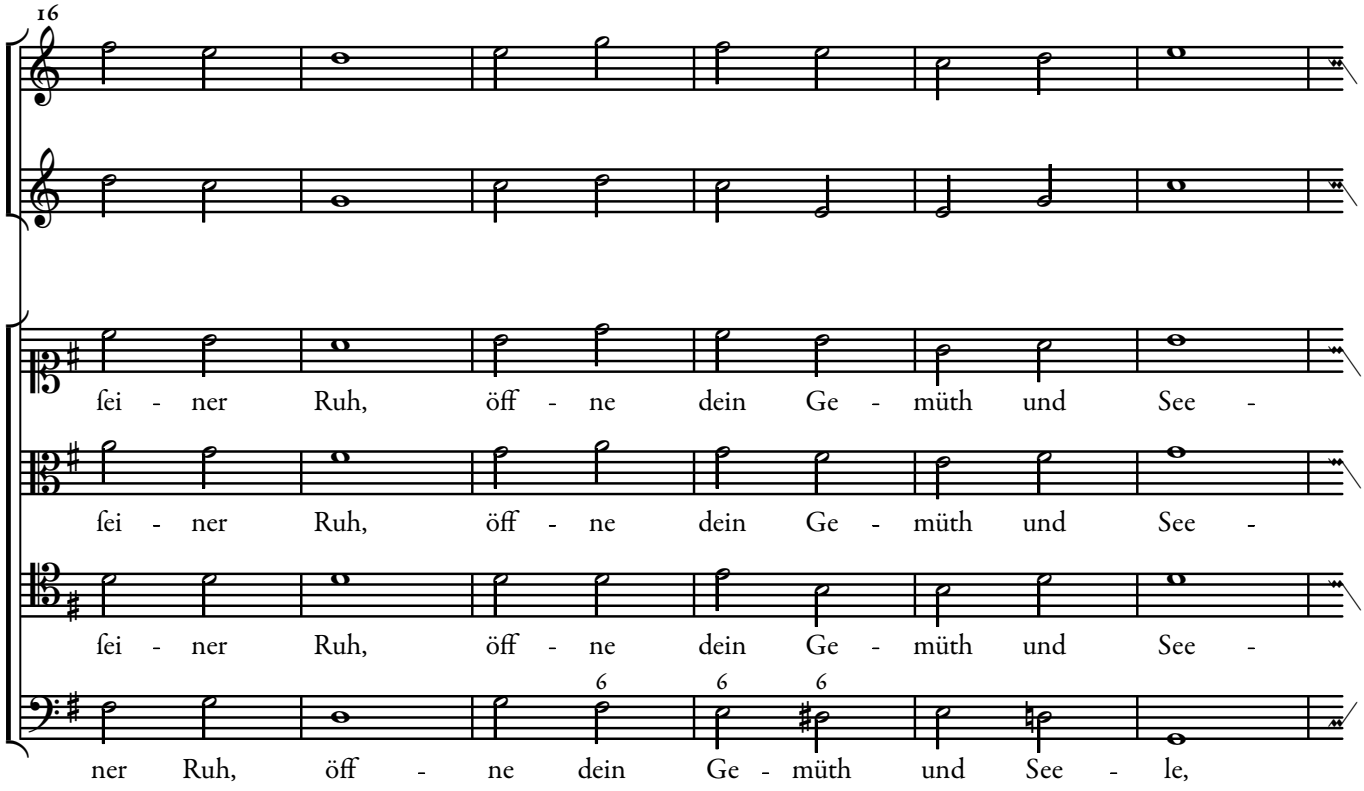
16
ſei - ner Ruh, öff - ne dein Ge - müth und See -
ſei - ner Ruh, öff - ne dein Ge - müth und See -
ſei - ner Ruh, öff - ne dein Ge - müth und See -
ner Ruh, öff - ne dein Ge - müth und See - le,

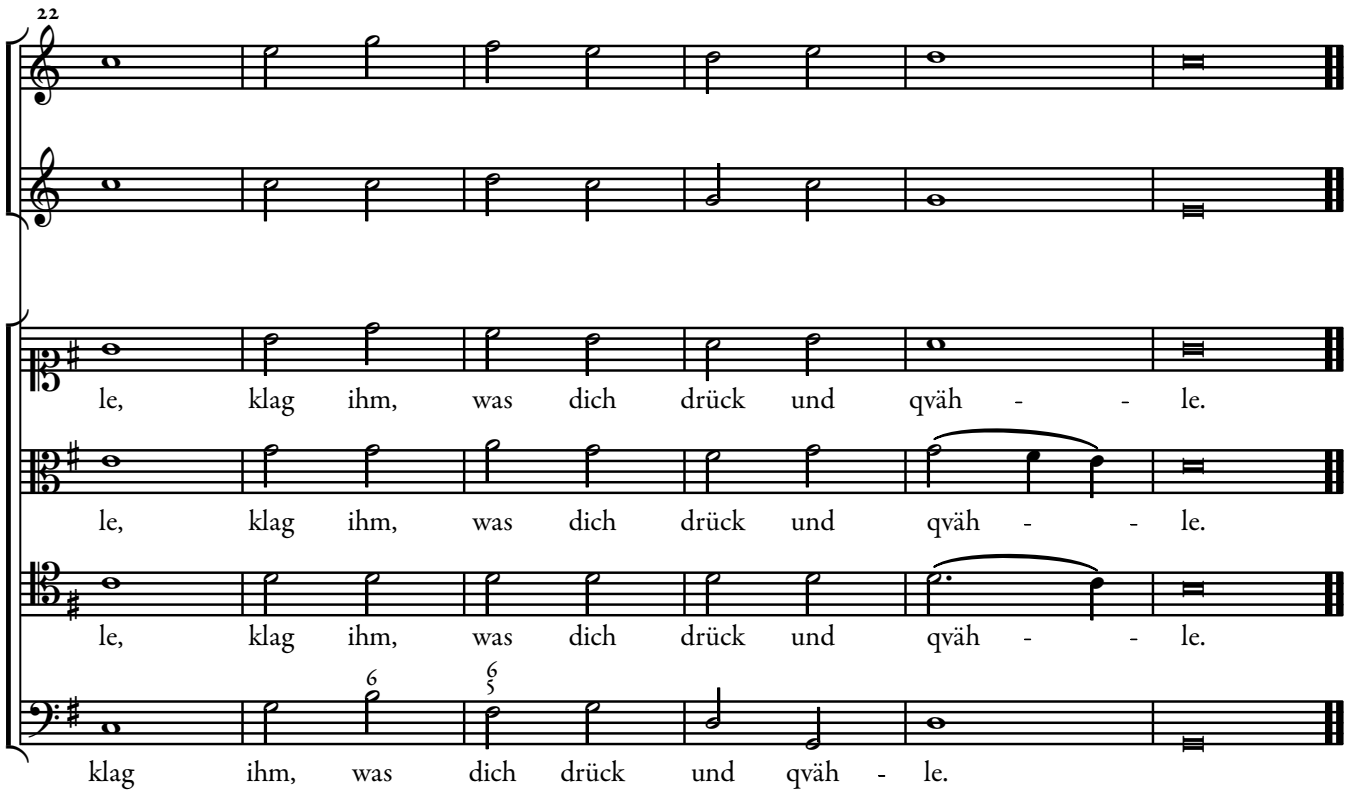
22
le, klag ihm, was dich drück und qväh - - le.
le, klag ihm, was dich drück und qväh - - le.
le, klag ihm, was dich drück und qväh - - le.
klag ihm, was dich drück und qväh - le.