

JSMÈNE

PASTORALE HEROIQUE

Représentée devant LE ROY Sur Le Théâtre des petits Appartemens
à Versailles en 1747 et 1748

ET PAR L'ACADEMIE ROYALE DE MUSIQUE

Le 18. Aoust 1750.

MIS EN MUSIQUE

PAR M.^{RS} REBEL ET FRANCOEUR

Sur-Intendans de la Musique de la Chambre du Roy. et Inspecteurs de l'Academie Royale de Musique.

Les Paroles sont de M.^r De Moncrif Lecteur de LA REINE, L'un des Quarante de
l'Academie Francoise et de l'Academie Royale des Sciences et Belles Lettres de Prusse.

Prix en blanc 6th

A PARIS

CHEZ { *Les Auteurs, Rue S.^t Nicaise à l'Academie Royale de Musique.*
Madame Boivin, Rue S.^t Honoré à la Règle d'or.
Monsieur Le Clerc, Rue du Roule à la Croix D'or.

AVEC PRIVILEGE DU ROY.

Handwritten text at the top of the page, possibly a name or title.

MASTERS OF THE UNIVERSITY OF

THE UNIVERSITY OF

THE UNIVERSITY OF

THE UNIVERSITY OF

THE UNIVERSITY OF

THE UNIVERSITY OF

THE UNIVERSITY OF

THE UNIVERSITY OF

THE UNIVERSITY OF

THE UNIVERSITY OF

JSMÉNE

PASTORALLE.

Le Théâtre représente un Temple: On voit un Bois dans l'enfoncement.
Ouverture.

Isimene.

Tous.

Basso.

Barred.

Pastorale.

SCENE I.
Daphnis.

Ismène.

Daphnis.

Zéphirs, aimables fleurs, Et

Doux.

Doux.

vous, claire fontaine,

Vous m'avez vû cent fois suivre les pas d'Ismène.

Pastorale.

Apprenez lui mes feux, Qu'ils puissent la toucher, Daphnis dût-il nourir une tendresse vai... =

Flutes.

= ne, Au penchant de son cœur ne veut point s'arracher.

Ismene

Ariette.

Prelude.

Daphnis.

Vien, vole amour, parle toi même, Vo le amour, parle toi mê.. me,

Doux.

Vien, vole amour, parle toi même, Vo le amour, par le toi mê.. me, Vo

doux.

Pastorale.

..... le, Vien, ... vole amour, vole amour, parle toi même.

Sort.

Vo..... le,

Sort.

7 5 6 4

Doux.

Doux.

Vien, vole amour, parle toi même, Vo le amour, par.. le toi mê.. me, Fais triompher..... =

Doux.

5 6 5 7 7

Ismène.

.... fais triompher..... fais triompher..... l'ardeur dont je suis enflâmé, fais triompher.....

... fais triompher..... fais triompher..... l'ardeur dont je suis enflâmé.

Pastoralle.

I.ry
Tous.
 1^{er}
 2^{es}
 9/7 7 6/5 4 4x 6 6x 6 6/5 4 *

Doux. *fort.* *Doux.*

Si je ne puis me croire aimé, Je ne dirai jamais que j'aime, jamais que j'aime; Si je ne

Doux.

puis me croire aimé, Je ne dirai jamais que j'aime, jamais que j'ai..me. Vo le, vole a =

Doux.

Ismène.

Fort.

=mour, Vo le, *Doux.* Vieni, vole amour, parle toi même, Vo le amour, par..le, toi mê...

Fort.

= me, Vo le, Fais triompher..... fais triompher fais triompher.....

Pastorale.

l'ardeur dont je suis enflâmer, Fais triompher fais triompher fais triompher

Lentement. *fort.* *gai.* *fort.* *gai.*

..... Fais triompher l'ardeur dont je suis enflâmé.

Lentem.^t *gai.* *fort.*

Ismène.

Violons.
Doux.

Violin part 1, treble clef, 2/4 time signature. The music is marked *Doux.*

Violons.
Doux.

Violin part 2, treble clef, 2/4 time signature. The music is marked *Doux.*

SCENE II.

Ismène, Cloé,
Bergers, Bergeres.

Gavotte. ♯

Pastorale

Violons et Flutes

Flutes
Violons

doux. *fort.*

Tous.

Flutes.

Tous

Violons

B.C.

Flutes.

Violons.

Ismène.

Vôtre Sèlicité belle Ismène, m'est chère, J'aime à voir qu'en ces lieux tout s'empresse à voi

Air.

plai-re. Dans les jeux que pour vous on prend soin de former, Vos talens enchanteurs

Sont mille conquêtes; Ce fut pour couronner votre art de tout charmer Que l'amour inventa n

ses-tes, Ce fut pour couronner votre art de tout charmer, Que l'amour inventa nos fes-tes

Veut-on offrir au plus aimable objet Les premiers dons que le Printems ramène: La Ber-

Doux.

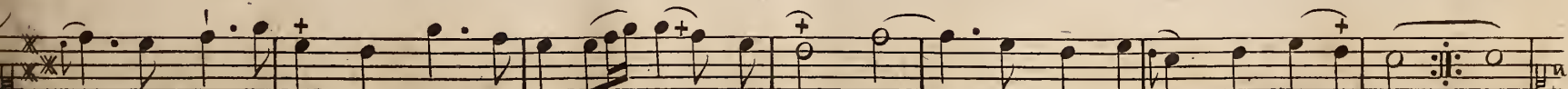
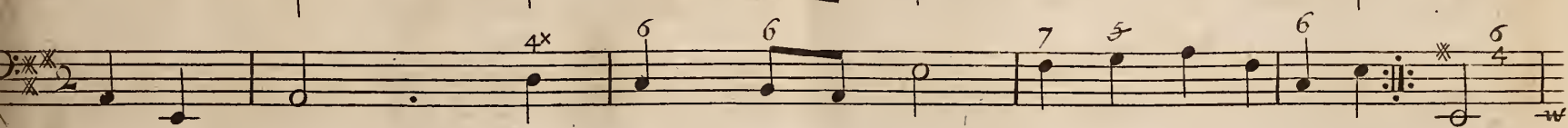

=gère la plus vaine Malgré soi dit en Secret, Ah! ce prix est pour Ismè. ne. ne.

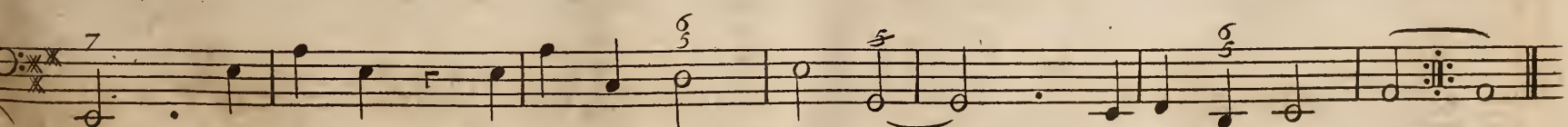
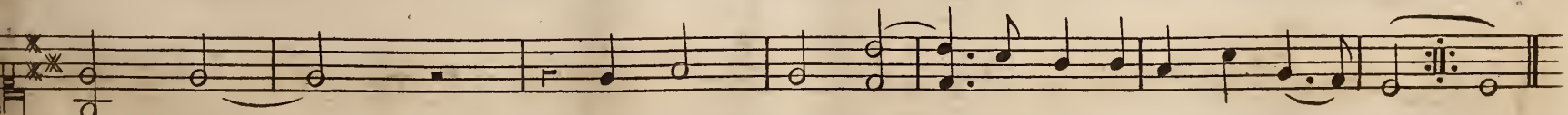
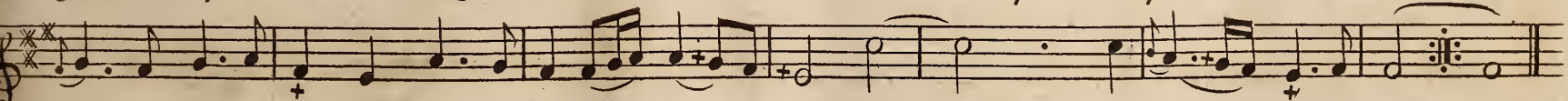

Ismène.

Ismène

Mais nos jeux en ce jour ne peuvent vous flater. Jadis le Dieu des bois dans ce

lieu Solitaire Du Destin de nos cœurs dévoiloit le mystère; J'ai besoin de le consul

Cloé

ter. Et... par quel miracle Ce Divin oracle Rendroit-il votre sort plus doux?

Violons. *Chœur*

Qui vous voit, vous a.do.re, Vous nous enchantez tous,

Qui vous voit, vous a.do.re, Vous nous enchantez tous,

Pastoralle.

Qui vous voit vous adore, Vous nous enchantez tous, Peut-on former des vœux enco ... =

Qui vous voit vous adore, Vous nous enchantez tous, Peut-on former des vœux en.co ... =

Cloé
= re, Quand on est belle comme vous. Qui vous voit vous adore, Vous nous enchantez tous.

Violons.
= re, Quand on est belle comme vous. *doux.*

Chœur.
Qui vous voit vous a.do.re, Vous nous enchantez tous. *Cloé* Le même jour ramène, parmi

Violons.
Qui vous voit vous a.do.re, Vous nous enchantez tous. *Doux.*

nous La Ses-te. d'Ismène Et de Flo..re, Qui vous voit vous a.do.re, Vous nous enchantez

Chœur.

Cloé.

tous. Qui vous voit vous adore, Vous nous enchantez tous. Nos demi-Dieux avec un soin jaloux ont
 Qui vous voit vous adore, Vous nous enchantez tous. Violons. doux.

Chœur.
 placé votre Image au Tem. ple de l'aurore. Qui vous voit vous a.do.re, Vous nous enchantez
 Qui vous voit vous a.do.re, Vous nous enchantez

Cloé.
 tous. Peut-on former des vœux en core, Quand on est belle comme vous? Qui v. voit vous a.dore, Vous n. en-
 Violons.
 tous, doux.

Chœur.
 =chantez tous, Qui v. voit v. adore, Vous n. enchantez tous, Qui v. voit vous a.dore, Vous n. enchantez tous.
 Qui v. voit v. adore, Vous n. enchantez tous, Qui v. voit vous adore, Vous n. enchantez tous.

Pastorale

Air tendre.

Jsmène.

Dieu des ames, Quand tes flames

en secret regnent sur nous, Quel martire, Pour détruire un enchantement si doux! On sou-

= pire, On veut lire. Dans le cœur de son amant, Tant de peine Ne nous mené Qu'à l'aimer plus tendrement.

Ismène.

1^{re} Gavotte

Fin.

2^e Gavotte en Rondeau

Hautbois. *Tous.* *Hautbois.* *Tous.*

Bassons. *Tous.* *Bassons* *Tous.*

Fin. *Tous.*

Hautbois. *Tous.* *Le Rondeau.* *Tous.*

Bassons. *Tous.*

Pastorale.

Hautbois. *tous* *Hautbois.* *tous.*

Bassons. *tous* *Bassons.* *tous.*

Le Rondeau. On reprend La I.^{re} Gavotte.

Cloé.

Vous voulez en ces lieux former des vœux secrets, Nous reviendrons bientôt Célébrer le succès.

SCENE III^e
Ismène

Violons.

Violons.

Ismène.

Ismène

O Vous qui nous faites entendre De l'obscur avenir l'inévitable loi, à Daphnis en Secret j'ai

destiné ma foi. Dites moi si son cœur est tendre; Mais gardez vous de me l'apprendre, Si

Sort. *Doux.* *Sort.* *Doux.* *Sort.* *Doux.*

Pastoralle.

C'est pour un autre, que moi; Mais gardez vous de me l'apprendre, Si c'est pour un autre que moy.

Gayment.

Quelque route que je prenne, Je le rencontre au ma.

Jsmène.

tin, S'il est des fleurs dans la plaine, Il en Seme mon chemin; L'air qui me plaît d'avantage

Fl.

Viol.

Viol.

Aux échos de ce bocage, Il le chante tout le jour; Mais Daphnis, regret ex trême! Ne m'a point dit, Je vous

Fl.

Viol.

Viol.

Pastorale.

aime, Non, Daphnis n'a point d'amour. *A la feste de l'aurore, Je quit-*

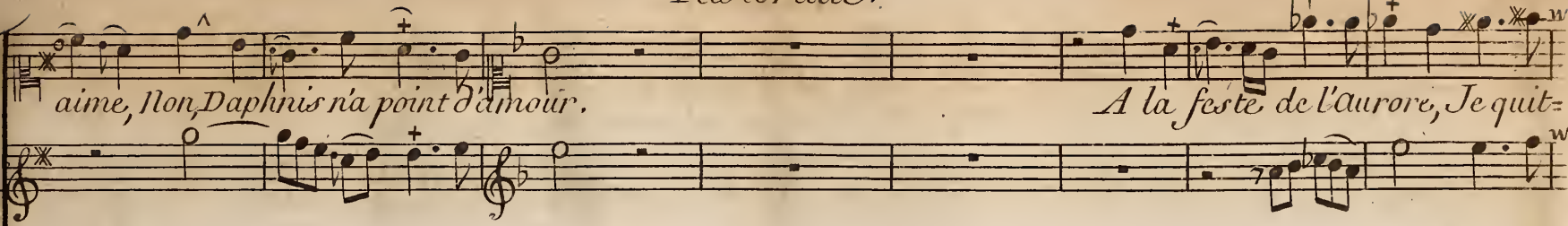

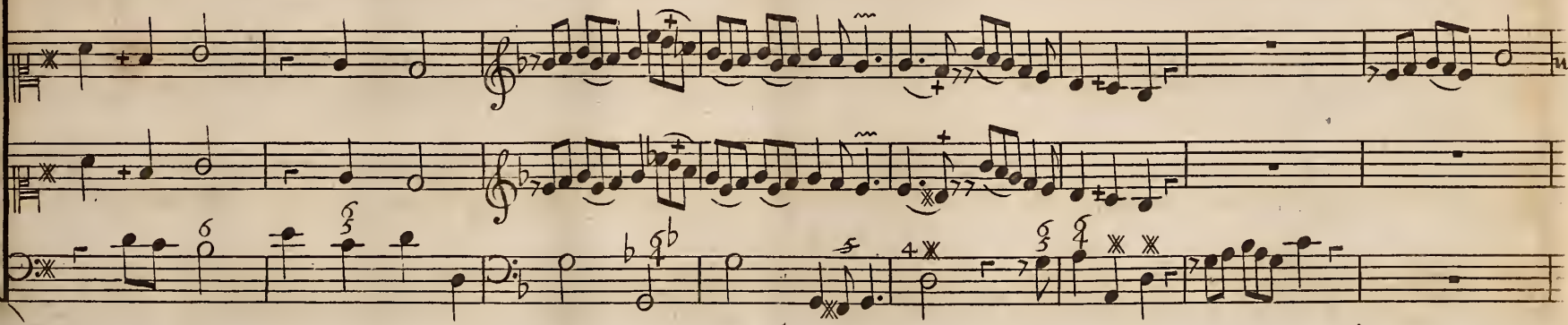

tai bientôt les jeux, Il dans a, dit on encore, Mais l'ennui peint dans les yeux; *Il suivit bientôt mes*

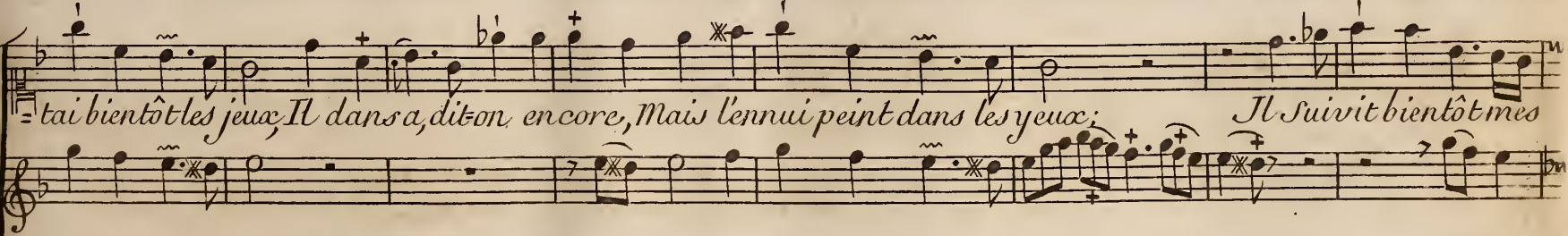

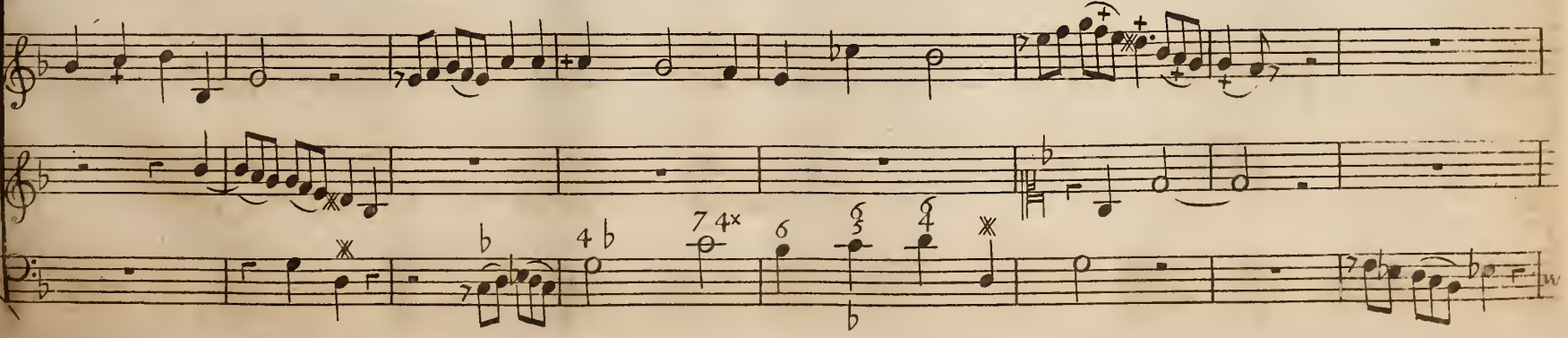

Jsmène.

traces, Je fus au Temple des Graces, Il parut dans le moment: Mais Daphnis, surprise extrême. Ne me

dit point je vous aime, Non Daphnis n'est point amant. On vient.

Ah! C'est lui même!

Prelude.

Ismène.

Daphnis.

SCENE IV^e

Ismène, Daphnis.

Quel dessein vous attire en ce bois écarté! J'y viens rêver en liber =

te. Vous rêver? Je formois d'agréables chimères, C'est ma seule félicité. Quoi! des Cr =

reurs vous sont-elles si chères? Votre bonheur sera peu de jaloux; Comment peut-on ceder ...

Air.

Violons

Doux.

Ismaële

au charme des mensonges! C'est fuir des biens cent fois plus doux, Pour s'égarer... avec les

Violons
Doux.

Songes, C'est fuir des biens cent fois plus doux, Pour s'égarer..... avec les. Son.....

B.C.

Fin. *Violons*
Sort

Fin. *Violons*
Sort.

Violons.
Doux.

Violons.
Doux.

Pastorale.

vo le, *fort.* L'Erreur qui séduit ai = *Doux.*

sement s'envo le, Le réveil détruit un bien si frivo- le, Le reveil de =

truit un bien... si fri... vo le. *Fin.* Daphnis. *Fin.*

B.C.

te' Par un jeune Bergèr suivie... Iisis, C'est le Berger, la Ninphe, C'est... Zé.li...e. Mais

4x 6 6 7 4x 6 9 5 4 *

quoi! ce recit inventé Peut-être déjà vous en rûye?

6 4x 6 5 6x

Ismène.
La peinture des tourmens Où du bonheur des amans N'est jamais... indifferente. Sont-ils dans l'a
Violons.

Doux.

7x 3 x7 3 6 3 6 5 * * 7 6

=tente d'un Destin heureux, Avec eux on s'impati.en.. te. Sont-ils dans l'at.tente D'un D

* 7 6 6x 6 5 6 3 6 6 4 * 6 7 6 *

Pastorale.

tin heureux, Avec eux on s'impacien... te. Oui, Vous m'interressez Daphnis, Parlez..hé bien, Iisis.

1^{re} Flutes.

2^e Flutes.

Violons.

Violons

Daphnis +

Il élève un autel où la Reine des Roses Regnoit sur mille fleurs nouvellement éclo...ses. A sa

Bassons.

B. C.

Jsmène.

voix, D'une Lyre unissant les doux sons, Des charmes de Zélie. il célébroit l'empire.

Jsmène.

Daphnis.

N'auriez vous pas retenus ses chansons? Sans peine je puis les redi.....re.

Violons.

Doux.

Air.

Traçons d'une Venus nouvelle l'heureux tableau; A me.su.re qu'il est fi.=

delle, Il est plus beau: Lors qu'il enchante, On ne peut craindre Qu'il soit flaté, A peine, l'art va

jusqu'à peindre La vérité.

Ismène. Il cessa de chanter! Ah! Daphnis, quel dommage! Si la chan-

son vous plaît, Il chanta d'avantage.

Celui qui bravant les clavage a pû la

voir, Contre un autre écueil fait naufrage Sans le prévoir, Au doux penchant qui vous at

= tire En l'écoutant, On croit seulement qu'on admire, On est amant. *Ismène.* Le por

= trait est charmant.... *Daphnis* Consentez, je vous prie, Que la Nimphe l'ait enten- du. Sans doute, Le Ber

Pastorale.

Jsmène.

Air.

= ger avoit joint sa Zélie. Je crois imaginer ce qu'elle a répondu. Quand il seroit sin =

= cère, Ce portrait enchanteur, D'une fidelle ardeur cette preuve est legè. re. Ah! demandez à

plus d'une Bergère un éloge flateur Est moins souvent le langage du cœur Que l'art trompeur de

plaire. un éloge flateur Est moins souvent le langage du cœur Que l'art trompeur de plai =

Daphnis.

Ismène

= re. Non, S'écria Iisis, quelle injustice! O Dieux! Quand c'est vous qu'on adore, Ne peut on vanta'

ces beaux yeux, Et tout l'amour qu'ils font éclore? Quand c'est vous qu'on adore, L'amant qui l'ex'

= prime le mieux, Le sent mille fois mieux en. co... re. Mais Iisis connois trop qu'il doit fuir vos at'

Ismène.

Daphnis

= traits. Iisis fuirait zélée! Eh, quel dépit l'inspi... re! Il prouve son amour par mille'

Pastorale.

voins .. discrets, En douter, c'est lui dire, Te ne vous aimerai jamais. Vous n'imaginez plus ce

Ismène. que la Nimphe pense? *Daphnis.* Je la crois interdite ... et consultant son cœur. Et ce cœur, il n'a donc que

Ismène. de l'indifféren.. ce? *Daphnis.* Peut être du Berger il accuse l'erreur. Quoi! l'erreur! que ce mot pour li-

-sis a de charmes! Un espoir enchanteur adoucit ses allarmes, Il tombe à ses genoux (Ah! conoissez mes

Ismène Daphnis.

Ismène. Daphnis.

Violons.
feux: Ciel! on vient. Achevez. On annonça des

Bassons.
jeux, Lisis désespéré fut contraint de se taire. Eh! que pensoit Zélie en ce moment fa

Ismène.
=cheux. Elle par-tageoit sa co-le.... re.

SCENE V^e
Cloé, Ismène, Daphnis.
Bergers, Faunes.

Air pour les Bergers et les Faunes.

Bassons.
B.C. Fin. Fin.

Pastoralle.

6 5 7 * * * * * +

Da Capo.

Cloé.

L'Oracle a t'il par-lé! Sans doute dans ce jour Le Destin à vos vœux n'oppose point d'obsta...

6 6 7 4 *

Ismène

= de? Je n'ai consulté que l'amour, C'est le plus charmant des O.ra..cles. Daphnis, je vous choisís, Vous

5 6 5 4 *

es-tes mon vainqueur. Mais, que dis-je! Choisir, j'obéis à mon cœur. Oui, Daphnis, je vous aime, Oui,

6 5 * 6 5 4 * 6 5 4 * 6 5 * 5

40

Daphnis. *Ismène.*

... je vous ai... me. Aveu charmant! Félicité suprême! Un seul mot a rempli les vœux

Ismène. *Daphnis.*

que je formais Depuis longtems je vous aimois. Dans votre cœur je n'o

Ismène.

=sois... li... re. Depuis longtems je vous aimois, Qu'il me tardoit... de vous le di...

Duo.

.. re. Du tendre amour j'ignorois le... pouvoir, Ce Dieu triom..... phe, triom.....

.. re. Du tendre amour j'ignorois le... pouvoir, Ce Dieu triom..... phe, triom.....

Doux.

Pastoralle

...phe dans mon ame, Ce Dieu triom..... phe dans mon a..me. Ah! que j'aime, que

...phe dans mon ame, Ce Dieu triomphe, triomphe dans mon ame. Ah! que

j'aime à vous devoir, Le doux transport qui m'en flâ..... me, Le doux trans

j'aime, que j'aime à vous devoir Le doux transport qui m'en flâ..... me, Le doux trans

Ismène.

=port qui m'en flâ..... me, qui m'en flâ. me. Ah que j'aime à vous devoir, que j'aime à vous d
 =port qui m'en flâ me, qui m'en flâ.. me. Ah! que j'aime à vous c

=voir Le doux transport qui m'en flâme, Le doux transport qui m'en flâ..... me, qui m'en flâ.....
 =voir Le doux transport qui m'en flâme, Que j'aime le doux transport qui m'en flâ me, qui m

Pastoralle.

Lent.

me, qui m'en flâ me, Le doux transport qui m'en flâ - me.

flâ me, qui m'en flâ me, Le doux transport qui m'en flâ... me.

Lent.

Lent.

Lent.

Lent.

Jsmène.

Ariette.

Violons.

Violons.

Violons.

Violons.

Ismène.

Amours, Plaisirs et jeux, regnez..... troupe rian.... te.

Doux. *fort.*

Doux. *fort.*

Doux. *fort.*

6/8 — 4 * *Doux.* 6/4 7 *fort.* 6 6

Amours, Plaisirs et jeux, Regnez.....

Doux.

Doux.

5/8 6/8 5/8 6/8 5 6/4 — 4 * 6/4 5/4 * 9 7 9

Doux.

Pastoralle

Troupe riante, Que tout chante dans ces lieux, Que tout chante dans ces lieux

Regnez Troupe riante, Amours, Plaisirs et jeux, regnez...

Jsmène.

Troupe rian te Amours

Troupe rian te Amours

5 6 5 4 * * 6 7x * * 6 7x *

Plaisirs et jeux Regnex Troupe rian Lent

Plaisirs et jeux Regnex Troupe rian

Plaisirs et jeux Regnex Troupe rian Lent

7 * 7 * * 7 5 4 *

.....te

Air gai pour les Bergers.

f: Rondeau. *f: Basson*

Le Rondeau. *Bassons* *Rondeau*

Cléo

Isméne.

Que tout chante dans ces lieux, Isméne est charmante, Daphnis est heureux

Daphnis est heureux; Que tout chan.....te dans ces lieux, Isméne est char

-mante, Daphnis est heureux. Que tout chante, que tout chante dans ces lieux

Isméne est Charmante, Daphnis est heureux, Isméne est charmante, Daphnis est heureux

Chœur.

Pastoralle

Que tout chan.....te dans ces lieux

Que tout chan te dans ces lieux Js=

Que tout chan.....te dans ces lieux

Que tout chan te dans ces lieux Js=

Que tout chan.....te dans ces lieux

Que tout chan te dans ces lieux Js=

Que tout chan.....te dans ces lieux

Que tout chan te dans ces lieux Js=

Violons.

Pastoralle

Quetout chan..... te dans ces lieux, Isméne est charman..... te, Daphnis est heur³ Js-

Quetout chante dans ces lieux, Daphnis est heureux, Js-

Quetout chante dans ces lieux, Daphnis est heureux, Js-

Quetout chante dans ces lieux, Daphnis est heureux, Js-

7 6 7 6 * * * 5 5

Isméne

=méne est charmante, Daphnis est heureux Que tout chan te dans ces lieux
 =méne est charmante, Daphnis est heureux Que tout chan te dans ces lieux
 =méne est charmante, Daphnis est heureux Que tout chan te dans ces lieux
 =méne est charmante, Daphnis est heureux Js =
 =méne est charmante, Daphnis est heureux Js =

6 5 6 5 6 4 4+6 6 6x * 7 6 5 * 6

Pastoralle

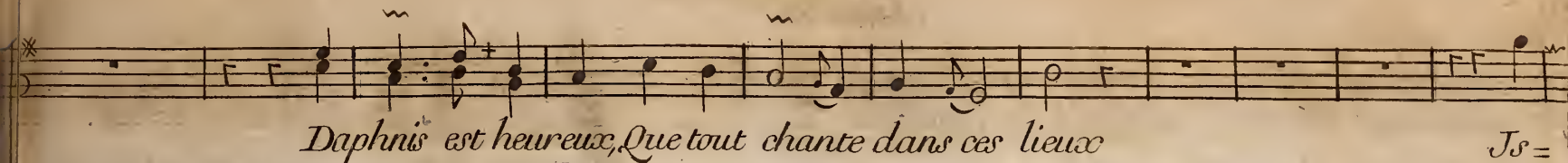

Daphnis est heureux, Que tout chante dans ces lieux *Js =*

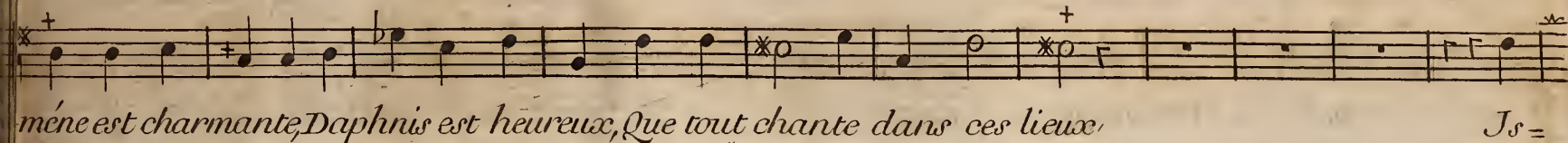

méne est charmante, Daphnis est heureux, Que tout chante dans ces lieux *Js =*

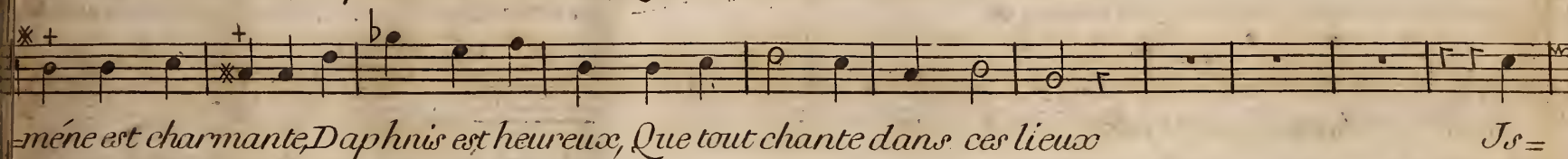

méne est charmante, Daphnis est heureux, Que tout chante dans ces lieux *Js =*

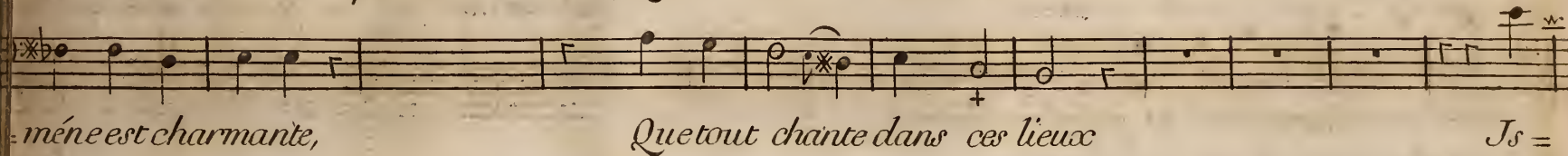

méne est charmante, Que tout chante dans ces lieux *Js =*

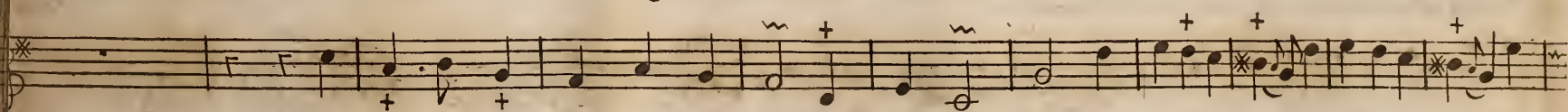

méne est charmante, Que tout chante dans ces lieux *Js =*

méne est charmante, Que tout chante dans ces lieux *Js =*

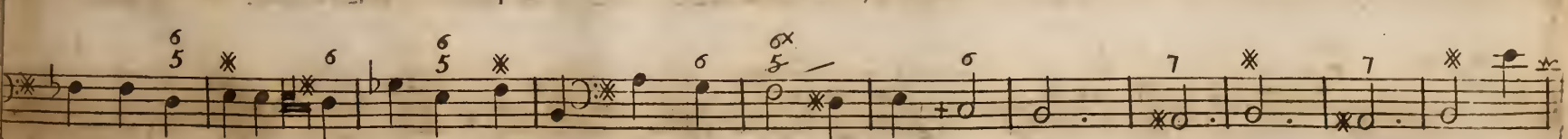

méne est charmante, Que tout chante dans ces lieux *Js =*

=mène est charmante, Daphnis est heureux Que tout chante
 =mène est charmante, Daphnis est heureux Que tout chante
 =mène est charmante Daphnis est heureux Que tout chante
 =mène est charmante, Daphnis est heureux Que tout chante

5 6 6x 5 6x 5 5 * 7x 6 4 7x

Pastoralle

Que tout chan..... te dans ces lieux, Daphnis est heureux, Daphnis est heu;*

Que tout chante dans ces lieux, Ismène est charmante Is=

Que tout chan..... te, Que tout chante dans ces lieux, Ismène est charmante Is=

Que tout chan..... te dans ces lieux, Is mène est charmante Is=

Que tout chan..... te dans ces lieux, Is mène est charmante Is=

Que tout chan..... te dans ces lieux, Is mène est charmante Is=

Que tout chan..... te dans ces lieux, Is mène est charmante Is=

Isméne

Que tout chante dans ces lieux, Isméne est charmante, Daphnis est heur^é, Isméne est charmante, Daphnis est heur^é
 -méne est charmante, Que tout chante Isméne est charmante, Daphnis est heur^é Isméne est charmante, Daphnis est heur^é
 -méne est charmante, Que tout chante, Isméne est charmante, Daphnis est heur^é Isméne est charmante, Daphnis est heur^é
 -méne est charmante, Que tout chante Isméne est charmante, Daphnis est heur^é Isméne est charmante, Daphnis est heur^é

Pastoralle

f Loure

Rondeau.

Basson

B.C.

Le Rondeau

Le Rondeau

fin

Daphnis

Ismène

Fin

Vous qui voulez charmer, Voici tout le mystère, Songez moins à plaire Qu'à bien aimer. A tant d'unob-
Volons. Douce

Basson

B. C.

-jet charmant, s'a seule présence Payoit mon tourment, Perdant avec constance les soins que j'of-
-frois, Du moins je l'adorois. Vous qui Voulez charmer, Voici tout le mystère, Songez moins à

Basson

Pastorale

plaire Qu'a bien ai-mer. Belle Js-méne, Quelle chaîne! sort plein d'at traits!

Heureux désormais, Nos jours vont Couler en paix . Vous & c.

Air Gai.

Fin

Da Capo

2^e Air

Ismène

Doux

Viol.

Doux

Viol.

7 * — 6 6x 6 6x 5 * 6 6 6 6 5 * *fin*

On reprend le 1^{er} et le 2^e Air

Bassons

Da Capo

7x * 7x * 75x *

Menuet

Pastoralle

Jsmene

2^e Couplet

3^e Couplet

4^e Couplet

Handwritten signature

OUVRAGES DES AUTHEURS.

<i>I.^e Livre de Sonates a Violons seul du Sieur Francoeur</i>	8 th
<i>II.^e Livre de Sonates a Violons seul du meme</i>	10

Ensemble

<i>Pirame et Thisbé Tragedie gravé, en blanc</i>	15 th	
<i>Tarsis et Zélie Tragedie imprime, en blanc</i>	15 th	
<i>Scanderberg Tragedie gravé, en blanc</i>	15 th	
<i>Le Ballet de la Paix gravé, en blanc</i>	15 th	} ensemble.
<i>La Fuite de l'Amour ajouté au meme Ballet</i>	3 th	
<i>Nirée Nouvelle Entrée ajouté au meme Ballet</i>	3 th	
<i>Le Retour du Roi a Paris Dialogue chanté en 1744. a l'Hotel de Ville devant</i> —		
<i>S. M. J. . gravé. qui ne se vend point.</i>		
<i>Les Augustales Divertissement gravé, en blanc</i>	6 th	
<i>Zélindor Roi des Silphes, avec Le Trophée, Prologue, gravé en blanc</i>	9 th	
<i>Le Retour du Roi a Paris Divertissement chanté en 1745. a l'Hotel de Ville</i>		
<i>devant S. M. J. . gravé qui ne se vend point.</i>		
<i>Jsmène Pastorale Héroïque</i>	6 th	

