Sächsische Landesbibliothek –
Staats- und Universitätsbibliothek Dresden
http://digital.slub-dresden.de/id381803317/1

Sächsische Landesbibliothek –
Staats- und Universitätsbibliothek Dresden
http://digital.slub-dresden.de/id381803317/2

Sächsische Landesbibliothek –
Staats- und Universitätsbibliothek Dresden
http://digital.slub-dresden.de/id381803317/3

P.3418

Sächsische Landesbibliothek –
Staats- und Universitätsbibliothek Dresden
http://digital.slub-dresden.de/id381803317/4

BIBLIOTECA MUSICA

Sächsische Landesbibliothek –
Staats- und Universitätsbibliothek Dresden
http://digital.slub-dresden.de/id381803317/5

Sächsische Landesbibliothek –
Staats- und Universitätsbibliothek Dresden
http://digital.slub-dresden.de/id381803317/6

Alfonso

Dramma per Musica

rappresentato

Per Regio Comando

in Dresda

In Occasione

Delle Auguste Nozze

Di Carlo, Re delle due Sicilie.

e

Amalia, Principessa Reale

Di Polonia,

Duchessa di Sassonia.

M Dcc xxxviii.

Fu posto in Musica di Gio: Adol: Hasse. Maestro

Di Capella di S. M.

Mus. 2477-F-27

Sächsische Landesbibliothek –
Staats- und Universitätsbibliothek Dresden
http://digital.slub-dresden.de/id381803317/7

Sächsische Landesbibliothek –
Staats- und Universitätsbibliothek Dresden
http://digital.slub-dresden.de/id381803317/8

Sinfonia.

Corni.

unis:

Oboi.

unis:

unis:

col B.

Allegro assai.

Sächsische Landesbibliothek –
Staats- und Universitätsbibliothek Dresden
http://digital.slub-dresden.de/id381803317/9

Sächsische Landesbibliothek –
Staats- und Universitätsbibliothek Dresden
http://digital.slub-dresden.de/id381803317/10

Sächsische Landesbibliothek –
Staats- und Universitätsbibliothek Dresden
http://digital.slub-dresden.de/id381803317/11

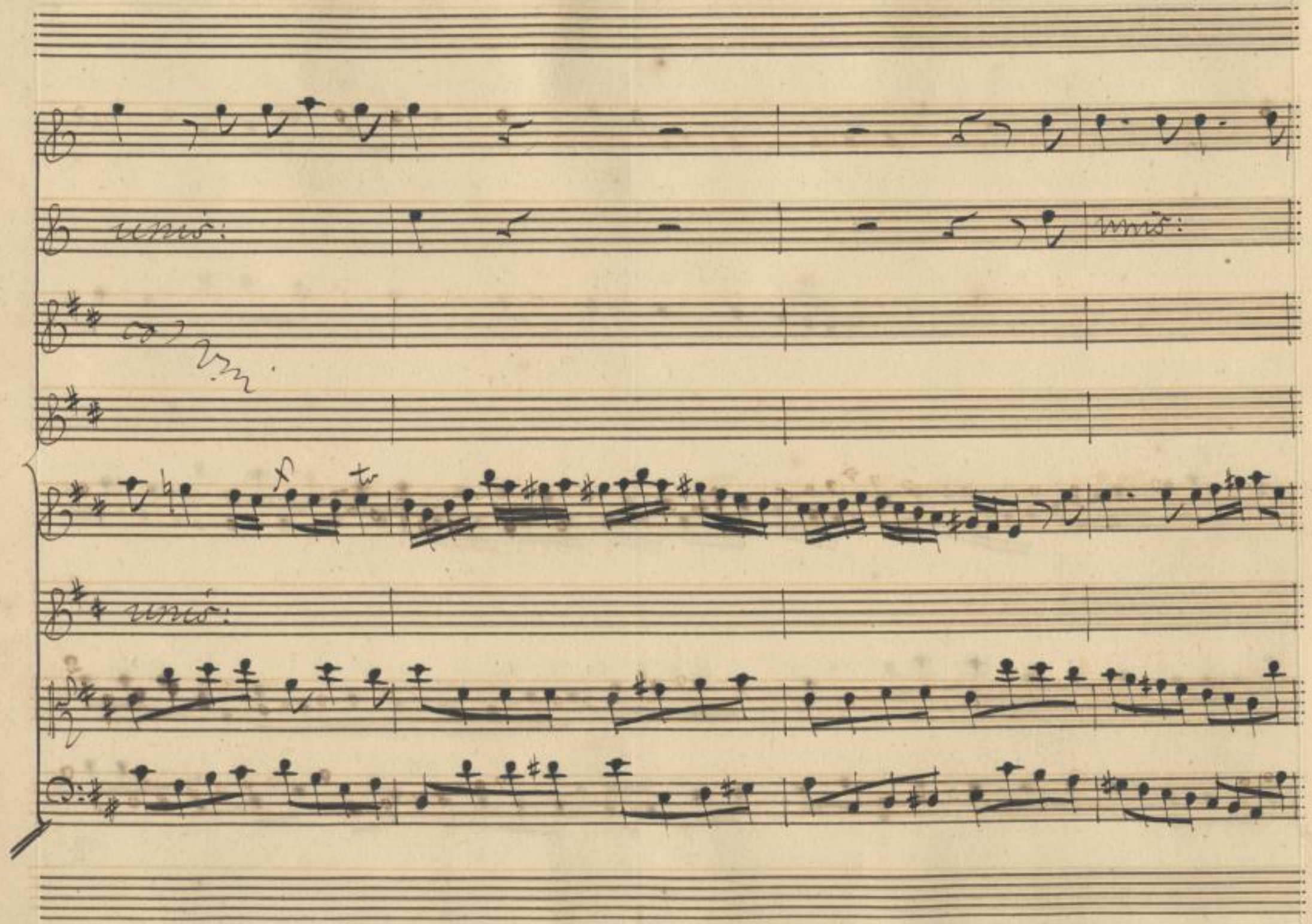

Sächsische Landesbibliothek –
Staats- und Universitätsbibliothek Dresden
http://digital.slub-dresden.de/id381803317/12

pia: for:

pia: for:

pia:

pia: for:

Sächsische Landesbibliothek – Staats- und Universitätsbibliothek Dresden
http://digital.slub-dresden.de/id381803317/13

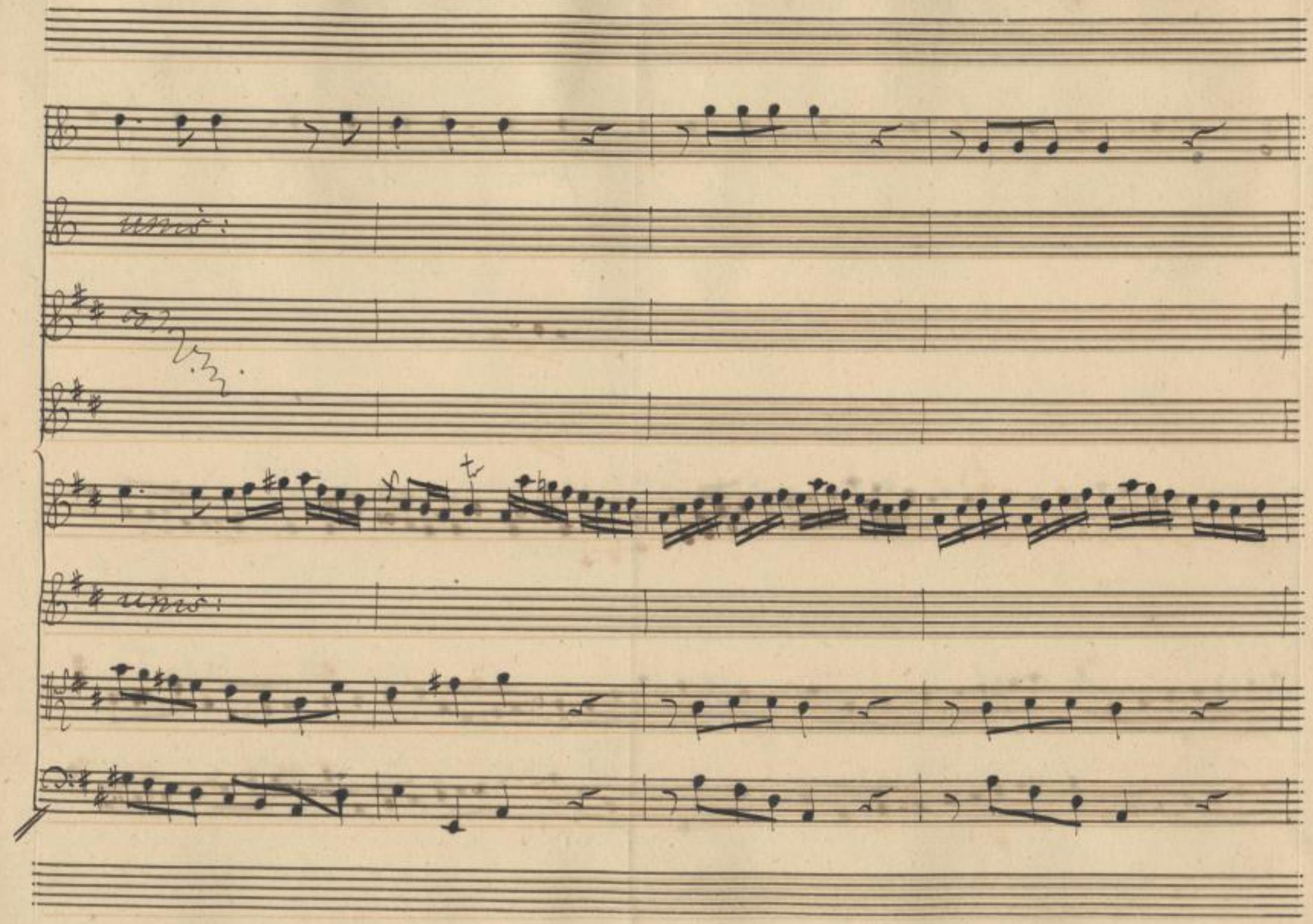

Sächsische Landesbibliothek –
Staats- und Universitätsbibliothek Dresden
http://digital.slub-dresden.de/id381803317/14

Sächsische Landesbibliothek –
Staats- und Universitätsbibliothek Dresden
http://digital.slub-dresden.de/id381803317/15

Sächsische Landesbibliothek –
Staats- und Universitätsbibliothek Dresden
http://digital.slub-dresden.de/id381803317/16

Sächsische Landesbibliothek –
Staats- und Universitätsbibliothek Dresden
http://digital.slub-dresden.de/id381803317/17

Sächsische Landesbibliothek –
Staats- und Universitätsbibliothek Dresden
http://digital.slub-dresden.de/id381803317/18

pia:

f tr

pia:

pia:

pia:

Sächsische Landesbibliothek –
Staats- und Universitätsbibliothek Dresden
http://digital.slub-dresden.de/id381803317/19

for:

for:

for:

Sächsische Landesbibliothek –
Staats- und Universitätsbibliothek Dresden
http://digital.slub-dresden.de/id381803317/20

unis:

unis:

a 2 B.

Sächsische Landesbibliothek –
Staats- und Universitätsbibliothek Dresden
http://digital.slub-dresden.de/id381803317/21

Sächsische Landesbibliothek –
Staats- und Universitätsbibliothek Dresden
http://digital.slub-dresden.de/id381803317/22

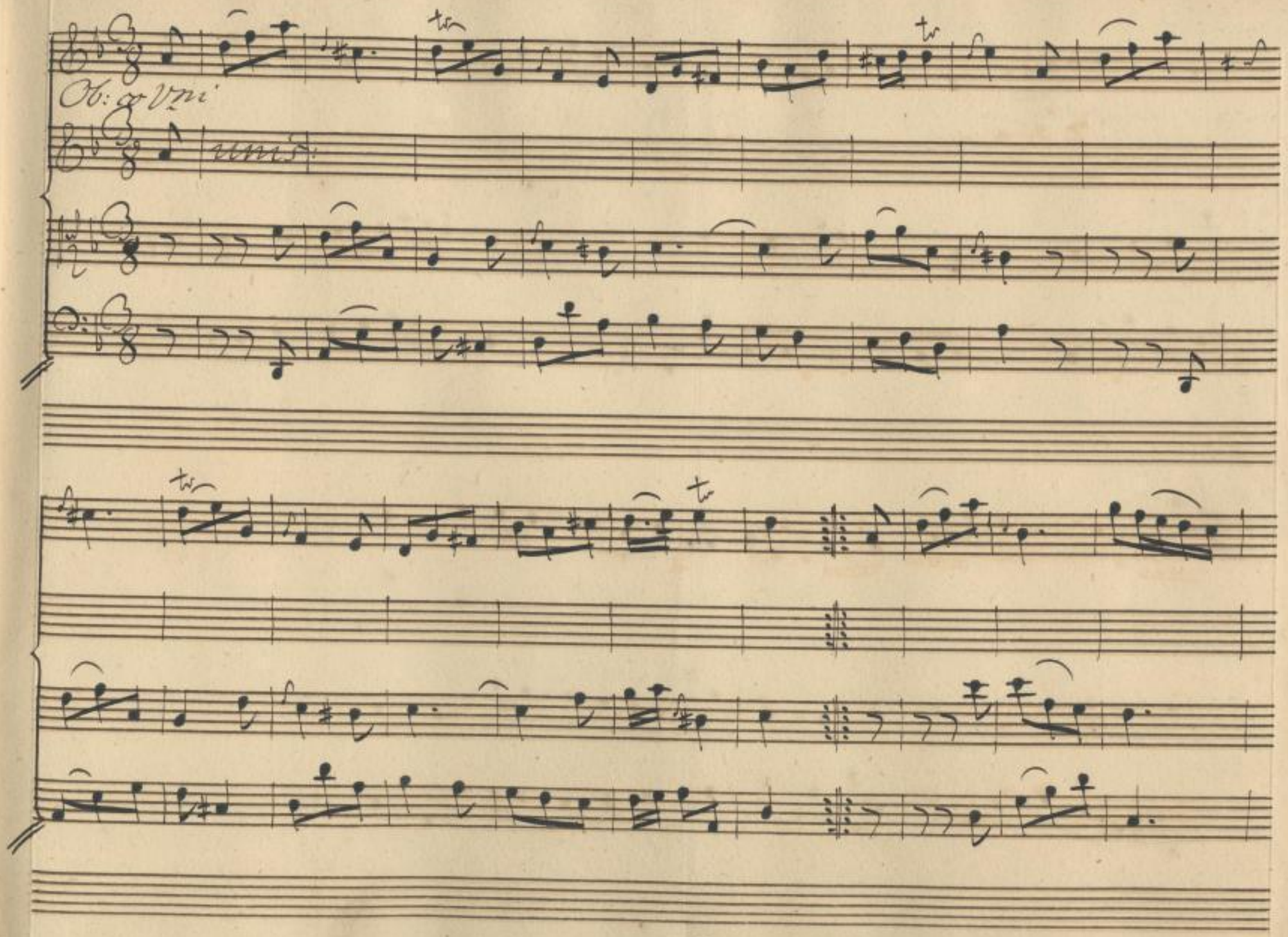

Sächsische Landesbibliothek –
Staats- und Universitätsbibliothek Dresden
http://digital.slub-dresden.de/id381803317/23

Sächsische Landesbibliothek –
Staats- und Universitätsbibliothek Dresden
http://digital.slub-dresden.de/id381803317/24

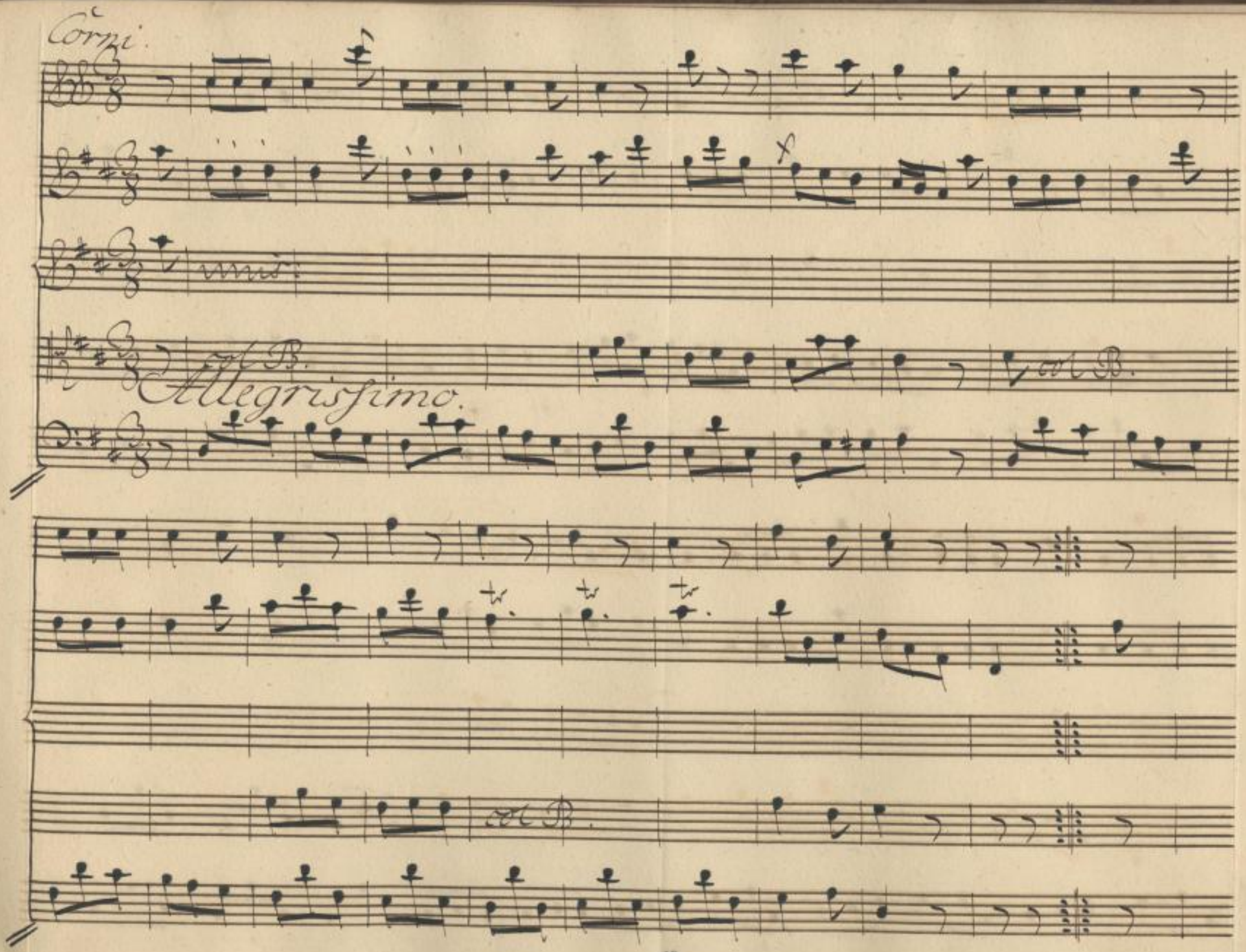

Sächsische Landesbibliothek –
Staats- und Universitätsbibliothek Dresden
http://digital.slub-dresden.de/id381803317/25

Vc. B.

Sächsische Landesbibliothek –
Staats- und Universitätsbibliothek Dresden
http://digital.slub-dresden.de/id381803317/26

col B.

mez: for:

pia:

mez: for:

for:

pia:

col B.

mez: for:

for:

Sächsische Landesbibliothek –
Staats- und Universitätsbibliothek Dresden
http://digital.slub-dresden.de/id381803317/27

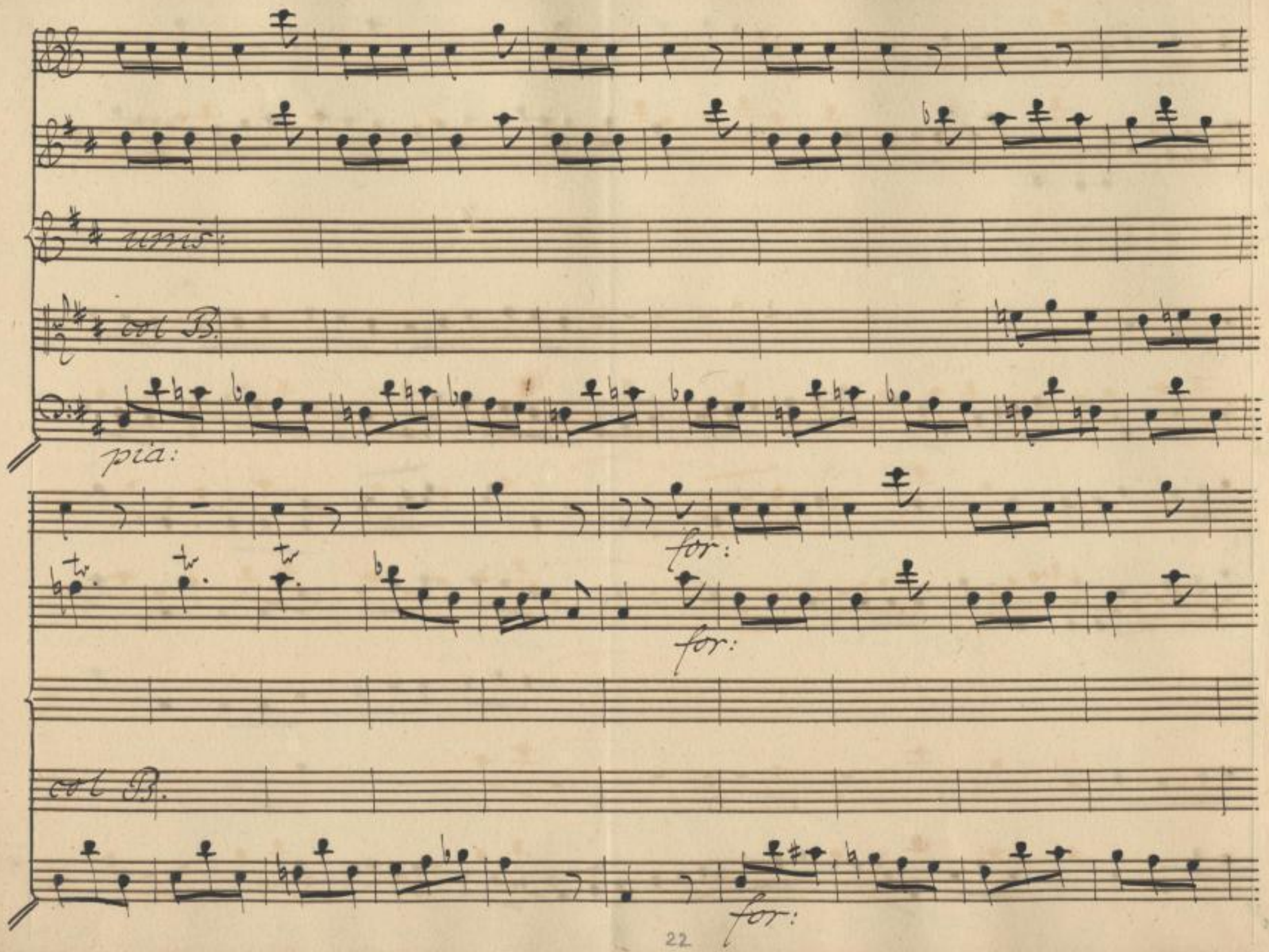

Sächsische Landesbibliothek –
Staats- und Universitätsbibliothek Dresden
http://digital.slub-dresden.de/id381803317/28

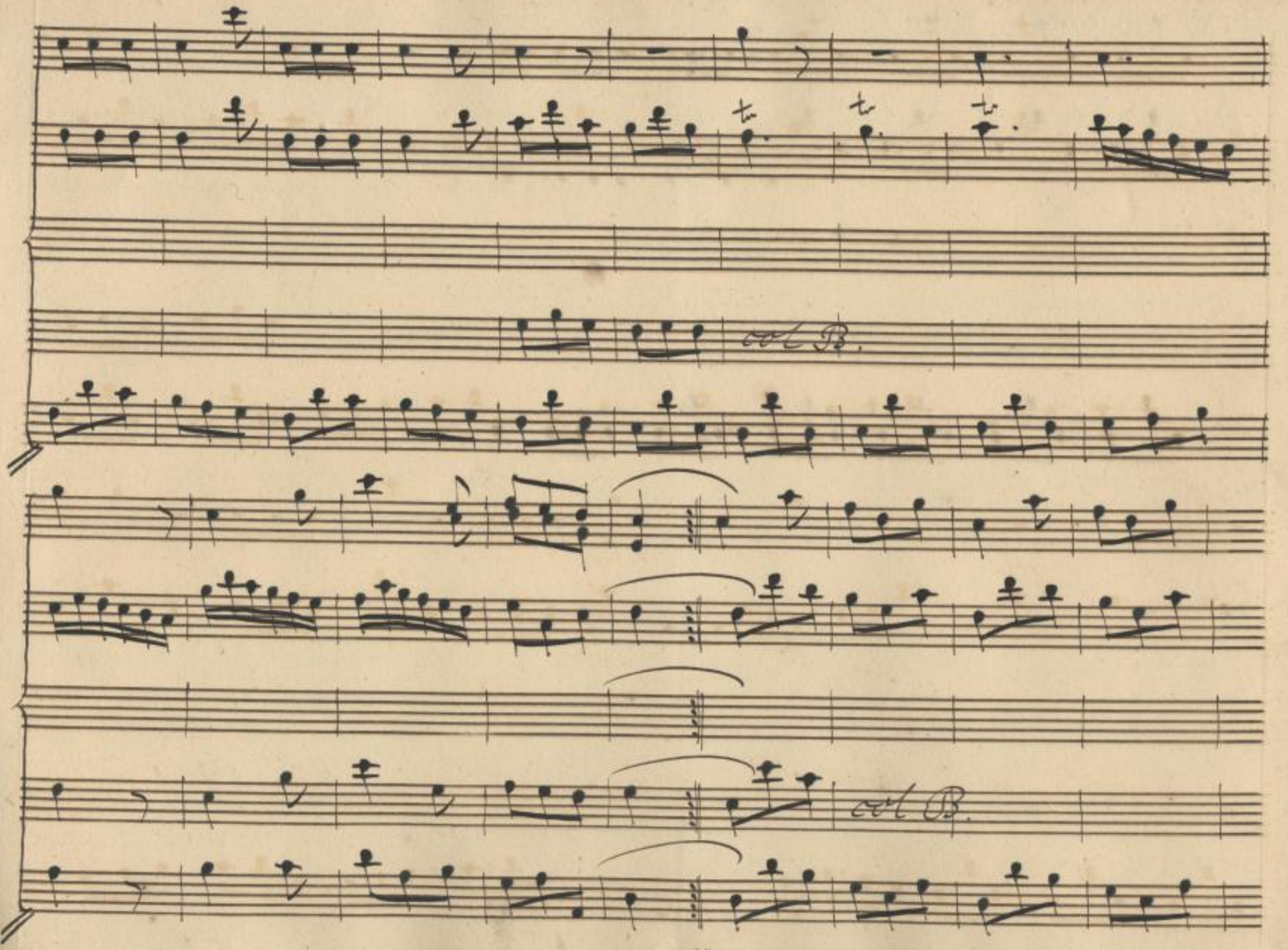

Sächsische Landesbibliothek –
Staats- und Universitätsbibliothek Dresden
http://digital.slub-dresden.de/id381803317/29

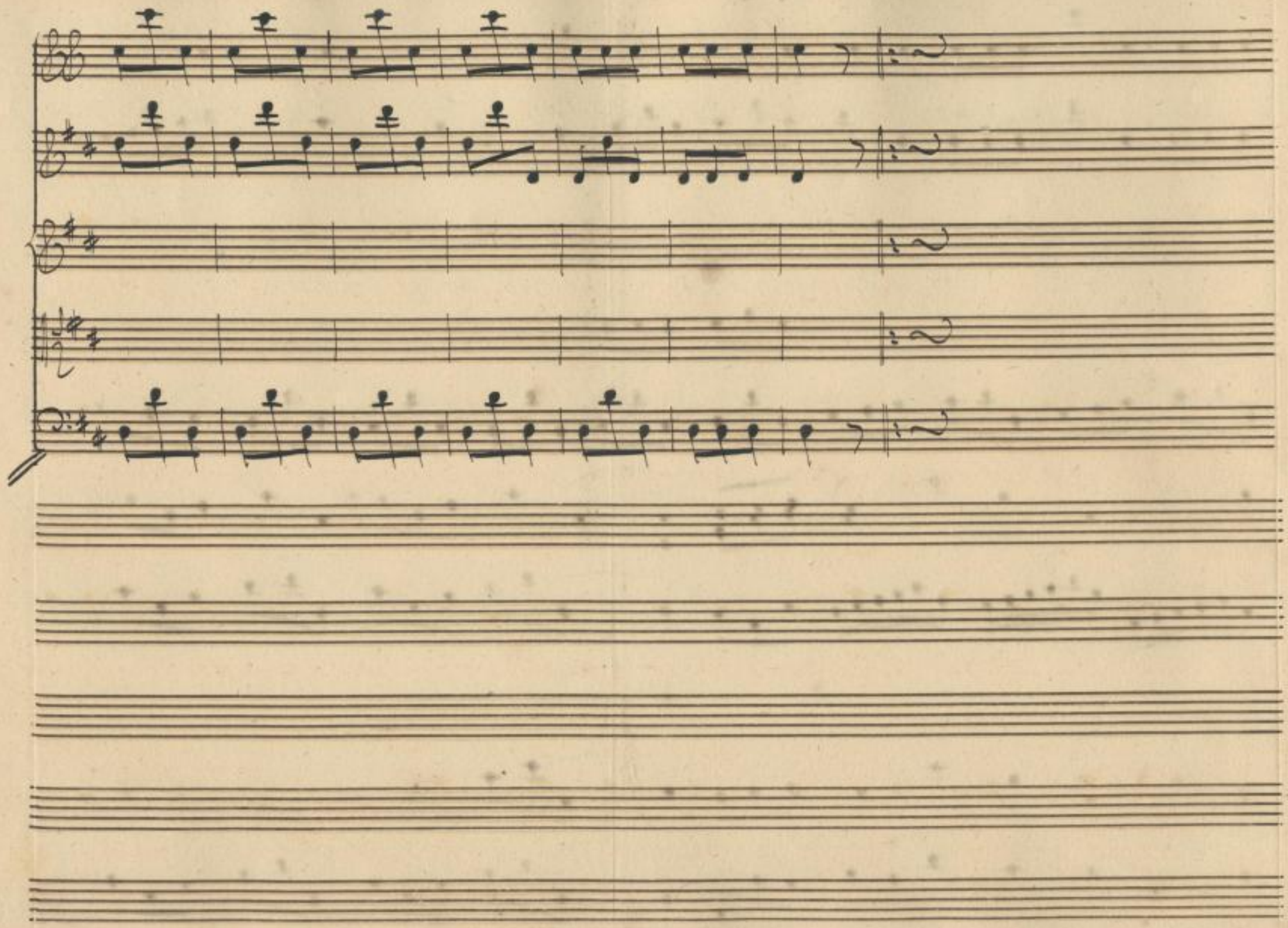

Sächsische Landesbibliothek –
Staats- und Universitätsbibliothek Dresden
http://digital.slub-dresden.de/id381803317/30

Atto 1.mo

Campo attendato

Pelagio assiso sotto Real Padiglione, e circondato da' suoi Capitani fra quali

Pel. Scena 1. Tarzia.

O del Gotico sangue reliquie illustri, invitti

Duci, è tempo che la nostra virtude s'apra più larga a-

rena: i ceppi Mori scosse Oviedo per noi: scuoterli attende

Leone ancor dacchè a' suoi muri a fronte spiegar mi=

Sächsische Landesbibliothek – Staats- und Universitätsbibliothek Dresden
http://digital.slub-dresden.de/id381803317/31

Par:

rò le Cristiane tende. abbandona il covile giovin Leon, che

sente crescer le forze, e'l tende; così più non s'intana d'A-

sturia frai dirupi adulta omai la libertà de Ispana.

Pel:

pietà ne infiami, e l'arme nostre affini: colle spose oltraggiate,

coi mutilati figli a vendicar del pari abbiamo i templi, ei

Sächsische Landesbibliothek – Staats- und Universitätsbibliothek Dresden
http://digital.slub-dresden.de/id381803317/32

profanati Altari: o quai corone il ciel quai vi pre=

para condegni Europa onor! ben altri premi, oltre

quel della gloria, proporvi, e meritar caro mi fora

nome da voi di generoso e giusto; ma del core a mi=

sura o il regno angusto. Par: Per la gloria pugnar

Sächsische Landesbibliothek – Staats- und Universitätsbibliothek Dresden
http://digital.slub-dresden.de/id381803317/33

vanto fu sempre di nostra gente; e'l gran Pelagio

a torto ci tenta di viltà: sia fama eterna nostra mercede

e gli Africani invoglie desio di preda, avidità di

Pel:

spoglie. pur d'offrirvi mi resta non vile un guider-

done, e degno forse, che l'apprezzi Garzia sciolti in gran

Sächsische Landesbibliothek – Staats- und Universitätsbibliothek Dresden
http://digital.slub-dresden.de/id381803317/34

parte da marital legame voi siete o Cavaglier: sce-

nò la dura invasion de' Mori i soavi Imenei: nè

d'esser Padre curò chi non bramava figli servi pro-

dur: ora di voi chi darà di virtù prove maggiori

Gar:

sposo sia d'Ermesenda unica figlia mia. (novella

Sächsische Landesbibliothek – Staats- und Universitätsbibliothek Dresden
http://digital.slub-dresden.de/id381803317/35

Pel:

e viva face di questo cor.) per ch'ella accenda ne' magnanimi

petto nobil gara d'onore, io qui da Oviedo venir le im-

Par:

posi e fia vicina ormai (quanti rivali all'amor mio pre-

vedo!) Signor, mi sia permesso gir incontro all'In-

fanta. impaziente son d'infiammar al suo divino

Sächsische Landesbibliothek –
Staats- und Universitätsbibliothek Dresden
http://digital.slub-dresden.de/id381803317/36

raggio, se del mio sen parte rimane alcuna non ripiena di

Zelo, e di coraggio.

tutti.

Allegro assai.

Sächsische Landesbibliothek –
Staats- und Universitätsbibliothek Dresden
http://digital.slub-dresden.de/id381803317/37

pia:

pia:

Questa mia spada

pia:

Sächsische Landesbibliothek –
Staats- und Universitätsbibliothek Dresden
http://digital.slub-dresden.de/id381803317/38

più del costume risplenderà al chiaro lume, al chiaro

lume degl'occhi suoi più del costume risplenderà — —

Sächsische Landesbibliothek –
Staats- und Universitätsbibliothek Dresden
http://digital.slub-dresden.de/id381803317/39

col B.

al chiaro

lume degli occhi suo

Sächsische Landesbibliothek –
Staats- und Universitätsbibliothek Dresden
http://digital.slub-dresden.de/id381803317/40

for:

unis:

ti

i.

for:

pia:

questa mia spada più del costume

pia:

Sächsische Landesbibliothek –
Staats- und Universitätsbibliothek Dresden
http://digital.slub-dresden.de/id381803317/41

risplenderà al chiaro lume degli occhi suoi risplenderà -

for: pia: poc: for: pia:

unis:

// for: pia: poc: for: pia:

Sächsische Landesbibliothek –
Staats- und Universitätsbibliothek Dresden
http://digital.slub-dresden.de/id381803317/42

for: pia:

col B.

al chiaro lume degl'occhi sco -

for: pia:

Sächsische Landesbibliothek –
Staats- und Universitätsbibliothek Dresden
http://digital.slub-dresden.de/id381803317/43

for: pia: unis: unis: col B.

i, questa mia spada risplendera – al chiaro

for: pia:

for: ff:

unis:

lume al chiaro lume degli occhi suo – i.

for: ff:

Sächsische Landesbibliothek – Staats- und Universitätsbibliothek Dresden
http://digital.slub-dresden.de/id381803317/44

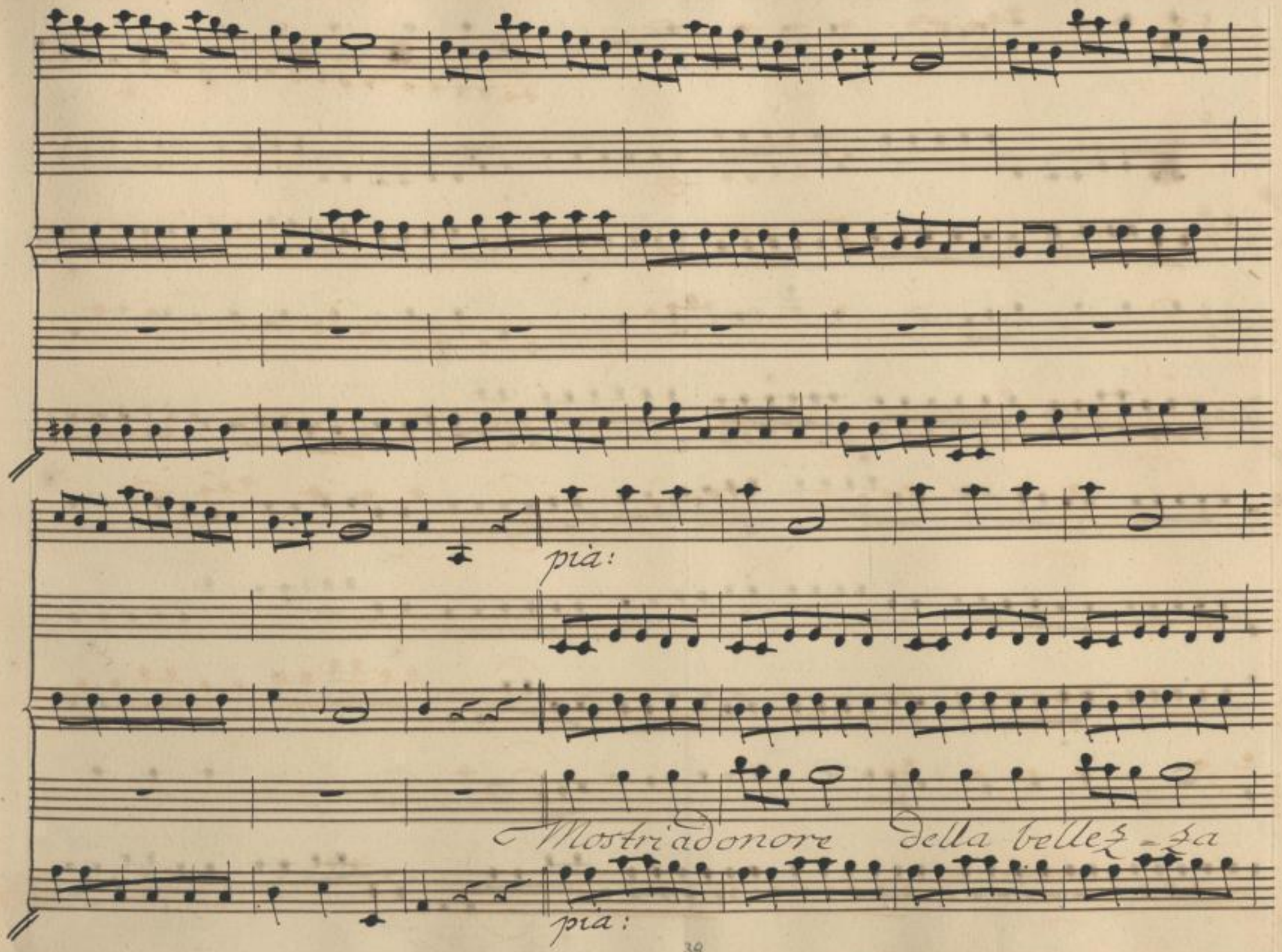

Sächsische Landesbibliothek –
Staats- und Universitätsbibliothek Dresden
http://digital.slub-dresden.de/id381803317/45

qual puote amore produr fortezza qualor nel petto sta — degl'E=

for: pia:

col B.

ro — — — — — — — — i, qualor nel

for: pia:

Sächsische Landesbibliothek –
Staats- und Universitätsbibliothek Dresden
http://digital.slub-dresden.de/id381803317/46

for:

col B.

petto sta degl'Ero — — — — — — — —

for:

col B.

— — — i. Da Capo.

Sächsische Landesbibliothek –
Staats- und Universitätsbibliothek Dresden
http://digital.slub-dresden.de/id381803317/47

Scena IV. Pelagio, poi Fernando.

Pel:

Cielo, tu ch'ai mortali a tuo piacer sai da una fonte i-
stessa versare i beni, e i mali, seconda il mio pensier.

se i lacci indegni, di cui Spagna va cinta annodati à una
donna, un'altra sia di libertà stromento, di Florinda l'er-

Sächsische Landesbibliothek – Staats- und Universitätsbibliothek Dresden
http://digital.slub-dresden.de/id381803317/48

ror mia figlia emendi... mà si turbato in viso

Fer: Tel:

qual si porta Fernando infausto avviso? Sire... Erme-

Fer:

senda a questa parte è giunta? Al comparir della tua

carta indugio non frappose al partir: rendea men duri

del camino i disagi alla Vergin Real l'impazienza d'abbrac-

Sächsische Landesbibliothek – Staats- und Universitätsbibliothek Dresden
http://digital.slub-dresden.de/id381803317/49

Pel: Fer:

ciarti, o Signor. E' giunta. In quella parte del monte

ove più angusto è'l varco, ci attraversa la strada di

Pel:

Mori empia masnada... misera figlia! ah ch'io m'ap-

Fer:

pongo. All'armi grida la scorta, e vanno al ciel le

strida delle donne smarrite: giuro, che in un de' nostri

Sächsische Landesbibliothek – Staats- und Universitätsbibliothek Dresden
http://digital.slub-dresden.de/id381803317/50

non scoperssi viltà; ma che? prevalse il numero al va-

lor: la scorta uccisa, oimè, preda l'Infanta è di que'

Pel:

mostri. O gioco di fortuna uman disegni!

Fer:

far lung'uso del braccio un grave colpo a me stesso vie-

Pel:

tò; ma non mi tolse per torte vie qua pervenir. La

Sächsische Landesbibliothek – Staats- und Universitätsbibliothek Dresden
http://digital.slub-dresden.de/id381803317/51

piaga pensa amico a curar: del caso acerbo circostanze mag.

giori udirò poi. O Tu fedel Diego, in traccia de' rapitor

spedita schiera invia. Non si sgomenti il campo, ed

a me lasci tutto il dolor della sciagura mia.

Sächsische Landesbibliothek – Staats- und Universitätsbibliothek Dresden
http://digital.slub-dresden.de/id381803317/52

pia:

for:

Fernando.

Allegretto.

pia:

Viol:

for:

for:

Sächsische Landesbibliothek –
Staats- und Universitätsbibliothek Dresden
http://digital.slub-dresden.de/id381803317/53

pia:

col B.

Grave più la

pia:

mia ferita tolta avesse a me la vita, e d'eventi così rei,

Sächsische Landesbibliothek – Staats- und Universitätsbibliothek Dresden
http://digital.slub-dresden.de/id381803317/54

for: pia:

col B.

non sarei al mio Re messo funesto messo fune — — —

for: pia:

Sächsische Landesbibliothek – Staats- und Universitätsbibliothek Dresden
http://digital.slub-dresden.de/id381803317/55

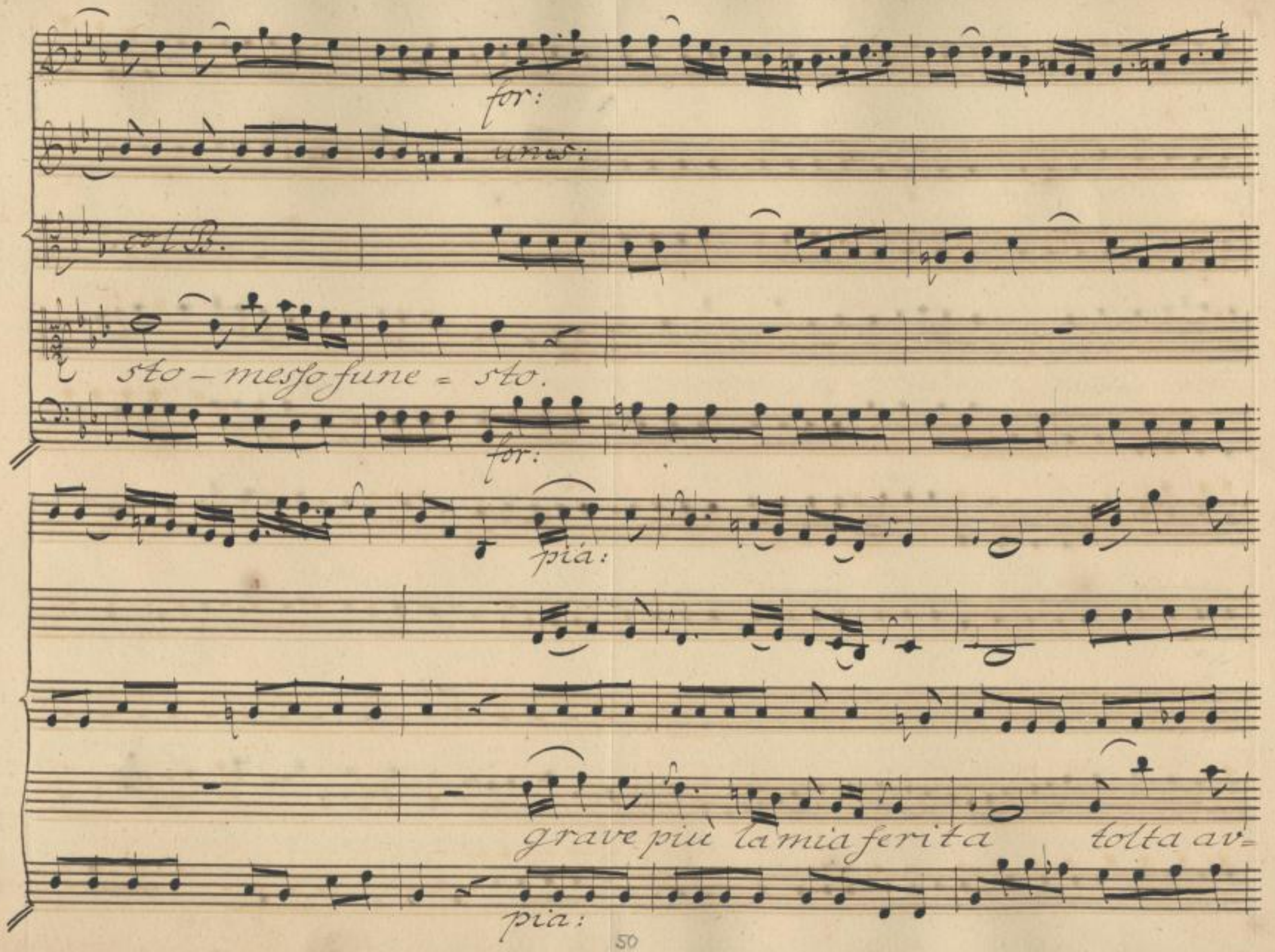

Sächsische Landesbibliothek –
Staats- und Universitätsbibliothek Dresden
http://digital.slub-dresden.de/id381803317/56

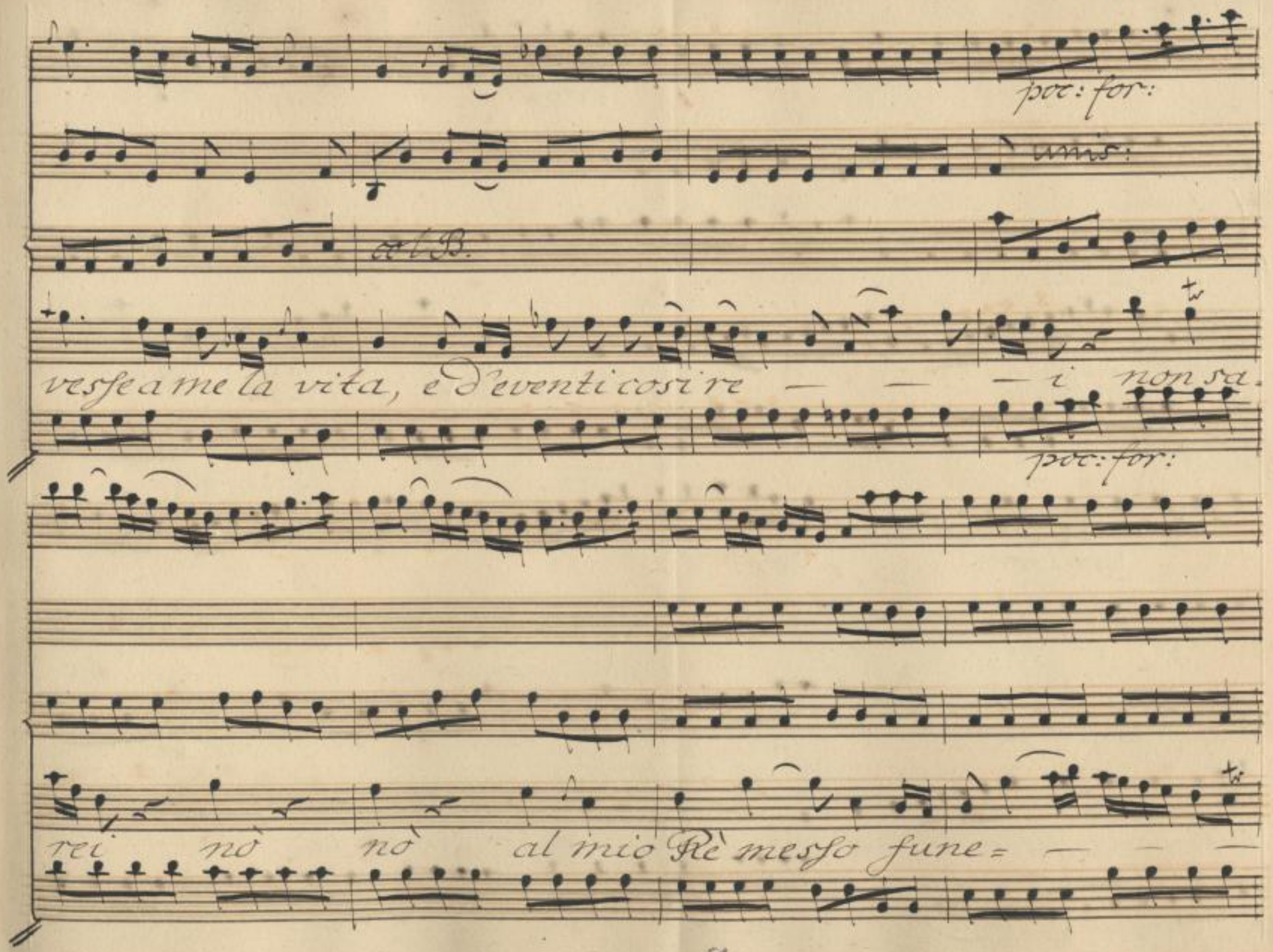

Sächsische Landesbibliothek –
Staats- und Universitätsbibliothek Dresden
http://digital.slub-dresden.de/id381803317/57

for: pia:

uno:

— sto non sarei al mio

for: pia:

poc: for: for:

uno:

vl B.

Re mesto fune = — sto.

poc: for: for:

Sächsische Landesbibliothek – Staats- und Universitätsbibliothek Dresden
http://digital.slub-dresden.de/id381803317/58

pia:

col B.

In poter degl'infe de -

pia:

for: pia: for: pia:

cres:

pia:

li, non lasciate o giusti cieli, o giusti cieli il re =

for: pia: for: pia:

Sächsische Landesbibliothek –
Staats- und Universitätsbibliothek Dresden
http://digital.slub-dresden.de/id381803317/59

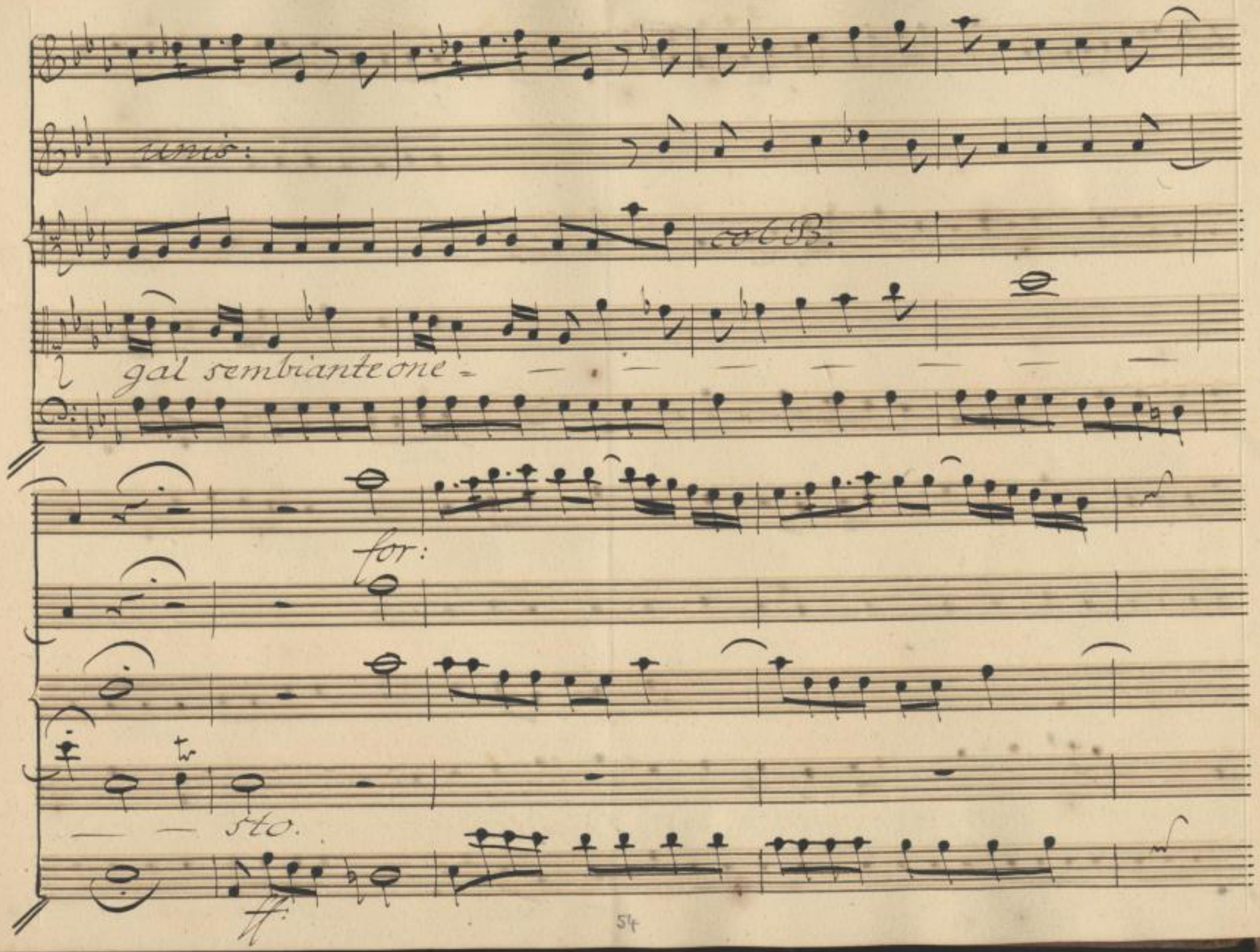

Sächsische Landesbibliothek –
Staats- und Universitätsbibliothek Dresden
http://digital.slub-dresden.de/id381803317/60

Dal Segno.

Scena III.

Pelagio.

Pelagio, più che Padre, mostrati Re. Non

saro il primo a cui il desio del trionfo costasse una iño-

Sächsische Landesbibliothek – Staats- und Universitätsbibliothek Dresden
http://digital.slub-dresden.de/id381803317/61

cente, amata figlia. Involontario è'l sacrifizio, è vero;

pure l'approvi il cielo ei che scelse la vittima; ei quel petto,

della fiacchezza feminile ad onta, renda intrepido, e forte;

puro conservi il cor dall'empia legge, e preferisca a disonorla

morte.

Sächsische Landesbibliothek – Staats- und Universitätsbibliothek Dresden
http://digital.slub-dresden.de/id381803317/62

Allegro, ma non troppo.

Sächsische Landesbibliothek –
Staats- und Universitätsbibliothek Dresden
http://digital.slub-dresden.de/id381803317/63

pia:

for:

pia:

Di tua perdita il do-

pia:

for:

pia:

for:

pia:

tore dolce mia figlia diletta nella publica vendetta mi preparo a-

for:

pia:

Sächsische Landesbibliothek – Staats- und Universitätsbibliothek Dresden
http://digital.slub-dresden.de/id381803317/64

consolar — — — mi prepa = — — — —

poc: for:

ecB.

— roa

for:

Sächsische Landesbibliothek –
Staats- und Universitätsbibliothek Dresden
http://digital.slub-dresden.de/id381803317/65

ff:

unis:

col B.

consolar.

ff:

più:

Di tua perdita il dolore dolce mia figlia diletta

più:

Sächsische Landesbibliothek – Staats- und Universitätsbibliothek Dresden
http://digital.slub-dresden.de/id381803317/66

poc: for: pia:

tutti

col B.

nella publi = ca vendetta mi preparo a consolar — —

poc: for: pia:

tutti

col B.

Sächsische Landesbibliothek – Staats- und Universitätsbibliothek Dresden
http://digital.slub-dresden.de/id381803317/67

for: pia: pia:

for:

col B.

for:

— a consolar, di tua perdita il dolore, mi pre - pa - —

for: pia:

poc: for: for: assai. fortiss:

— — — — — — ro a consolar a consolar.

poc: for: for: ff:

Sächsische Landesbibliothek – Staats- und Universitätsbibliothek Dresden
http://digital.slub-dresden.de/id381803317/68

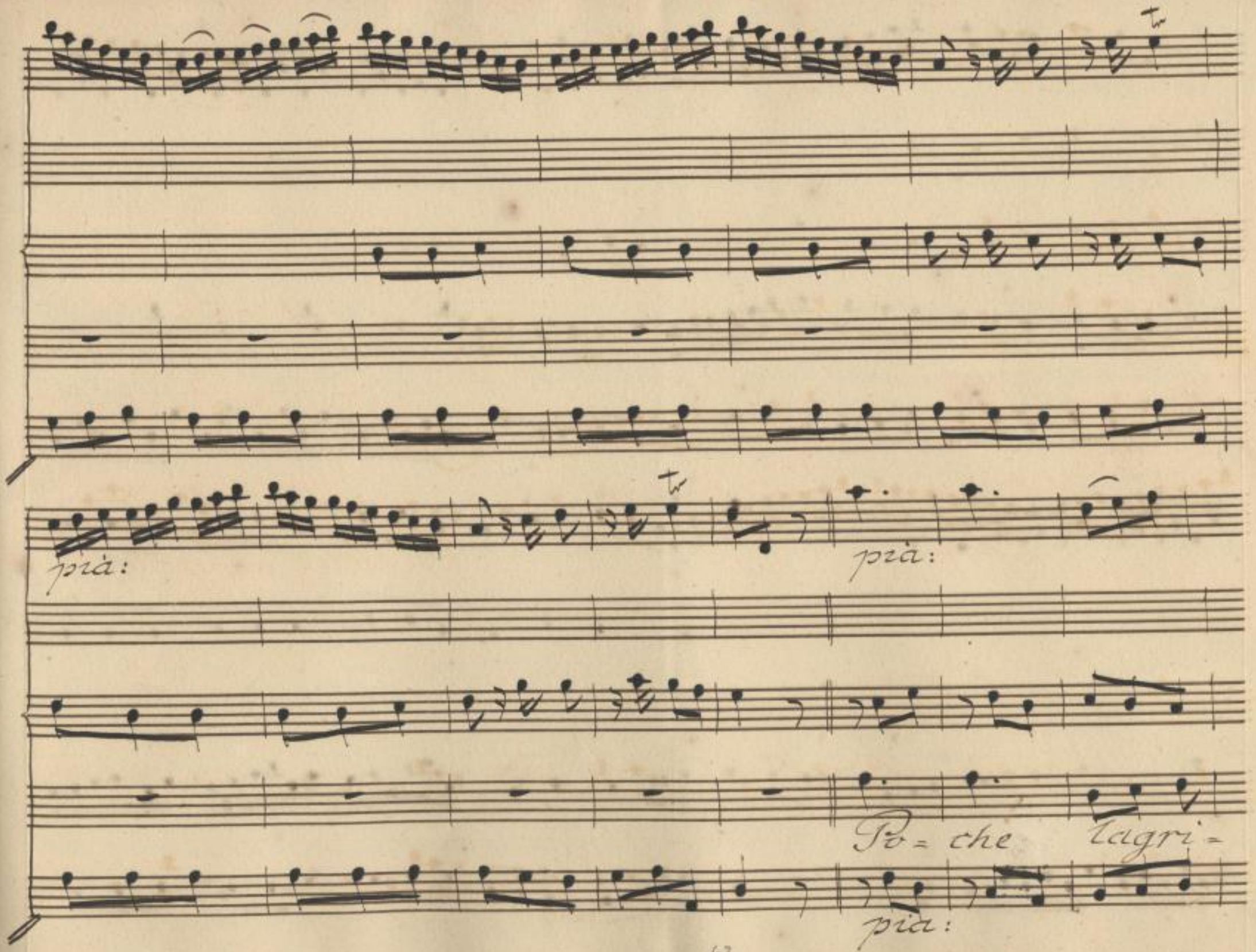

Sächsische Landesbibliothek –
Staats- und Universitätsbibliothek Dresden
http://digital.slub-dresden.de/id381803317/69

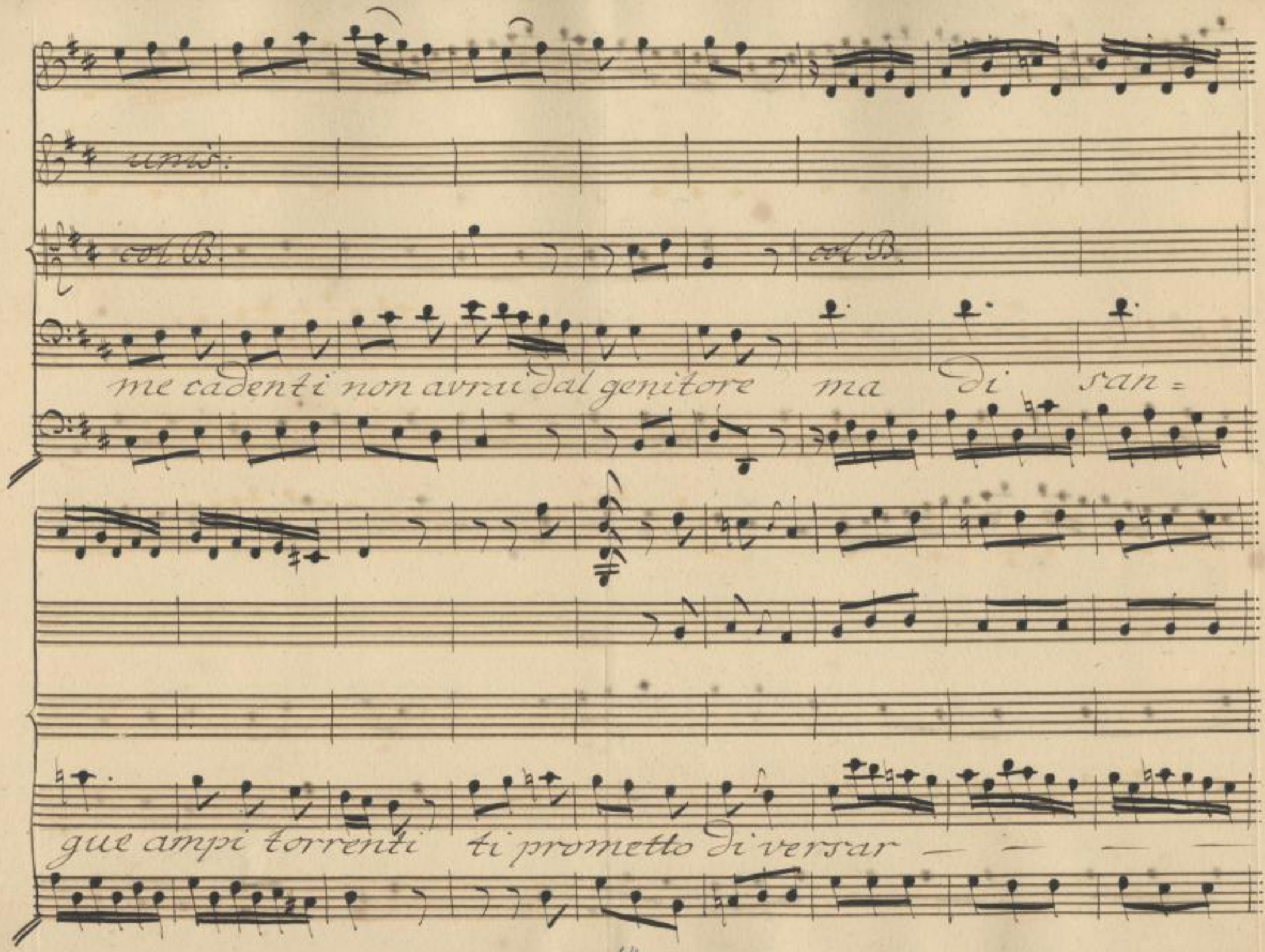

Sächsische Landesbibliothek –
Staats- und Universitätsbibliothek Dresden
http://digital.slub-dresden.de/id381803317/70

poc: for:

poc: for:

pia: for:

pia:

ti prometto di versar.

pia: for:

Sächsische Landesbibliothek – Staats- und Universitätsbibliothek Dresden
http://digital.slub-dresden.de/id381803317/71

Dal Segno.

Scena IV. Ermesenda, Alfonso.

Prm:

Giovane valoroso, il minor dono, che m'ai fatto, è la

vita: avvien tal volta, che il perderla è vantaggio: O=

Sächsische Landesbibliothek – Staats- und Universitätsbibliothek Dresden
http://digital.slub-dresden.de/id381803317/72

more, e libertà più mi' son cari; e gli debbo al tuo braccio, al tuo co-

Alf:

raggio. Nulla fec'io, che l'obbligo non chiegga di Cava-

lier. La mia vittoria, o bella, se alla viltà de' Mori

l attribuir non vuoi, il vanto danne a quella forza, che a me ve-

Erm:

l mia dai guardi tuoi. Sono d'un gran valore genti-

Sächsische Landesbibliothek – Staats- und Universitätsbibliothek Dresden
http://digital.slub-dresden.de/id381803317/73

lezza e modestia il condimento: di più che oprar po-

Alf:

teva un contra cento? farti potea con qualche sbarro di sangue

il zelo suo più chiaro; ma digiuno ne andò barbaro ac-

Orm:

ciaro. del mio liberator per la salvezza doppie lodi abbia il

cielo. Onori, e premi dal Re mio Padre il gran servigio at-

Sächsische Landesbibliothek – Staats- und Universitätsbibliothek Dresden
http://digital.slub-dresden.de/id381803317/74

tenda: di lui, che Asturia frena figlia se tu nol sai, sono Erme-

Alf:

senda. Perdona, o Regal Vergine, se prima io non caddi al tuo

piede: il tratto grande, la maestà delle divine ciglia dirmi do-

Erm:

vran, che tu di Re sei figlia. Levati, e non lasciar, ch'io

stessa ignori a chi debbo cotanto, e qual ventura qui ti trasse oppor-

Sächsische Landesbibliothek –
Staats- und Universitätsbibliothek Dresden
http://digital.slub-dresden.de/id381803317/75

Alf:

Tuno a me scampar da schiavitù si dura. Prima ch'io

sveli il nome mio, permetti, ch'un più lungo servire il renda

degno, che con bontà tu lo raccolga. Al campo che Leon

stringe io mi volgea: da lungi odo il pugnar: m'in-

voltro; e scemo in guisa nella vittoria stessa trovo il barbaro

Sächsische Landesbibliothek – Staats- und Universitätsbibliothek Dresden
http://digital.slub-dresden.de/id381803317/76

stuol, che coll'aiuto de' pochi accorsi abitator del monte non mi fé

grave in fuga cacciar i vili, ed atterrar i forti. Ma og-

getto più de' tuoi celesti sguardi non siano questo sangue, e questi

Orm:

morti. La via del campo, ove mi chiama il Padre,

libera omai sarà.

Scena V.

Enrico, Alfonso

On:

T'in-

Ermenda

Sächsische Landesbibliothek – Staats- und Universitätsbibliothek Dresden
http://digital.slub-dresden.de/id381803317/77

ganni, ingombro mira da nove genti il vicin colle, e

Alf:

lampeggiar osserva tra la polver l'acciaro. Amato En-

rico, guida l'Infanta ove più folto è il bosco; per

favorir sua fuga saprà del monte attraversar la strada

Erm:

il cadavero mio, se non la spada. Serba ad uso mi-

Sächsische Landesbibliothek – Staats- und Universitätsbibliothek Dresden
http://digital.slub-dresden.de/id381803317/78

gliore il ferro invitto: è quella amica schiera. Il

Par:

Duce io riconosco e la bandiera. Per

Scena VI.

~~Farfia seguito~~
da' Soldati.
Erm: Alf:
Enrico.

via di stragi sparsa giunger incontro al tuo divino a-

Erm:

spetto, Infanta io non attesi. Invan verresti

se di questo guerrier l'almo valore sorpresa, abbandonata

Sächsische Landesbibliothek – Staats- und Universitätsbibliothek Dresden
http://digital.slub-dresden.de/id381803317/79

Gar:

non mi scioglica dalle catene More. O doppiamente in=

giusta, cièca fortuna! a si crudel sciagura eporti o Princi=

pessa, e ad altro braccio riserbar, che al mio, di porti in liber=

Alf:

tà l'alta ventura! Rileva invidia le onorate im =

Erm:

prese. al genitor, cui forse il grido affligge

Sächsische Landesbibliothek – Staats- und Universitätsbibliothek Dresden
http://digital.slub-dresden.de/id381803317/80

della mia prigionia, giust'è, ch'io volga i passi:

Gar:

Che ti scorti il tuo fedel Garzia.

Alf:

Di servire all'In=

fanta acquistò qualche dritto, se non m'inganno,

Gar:

il traccio mio. Straniero di quell'onor contento

Alf:

sia, che il caso ti procurò. Del caso non è dono vir.

Sächsische Landesbibliothek – Staats- und Universitätsbibliothek Dresden
http://digital.slub-dresden.de/id381803317/81

Gar:

tù. Prova si grande forse ne son que' pocchi uccì = si

Alf: Orm:

Morì? a chi non basta io ne darò maggiori. Vesti il con=

trasto, a me di sceglier tocca; ne difesa più fida, ne più sicura

guida del mio liberator bramar posso io, ma che mi scorga al padre

Alf:

con sua schiera Parzia, vuole il decoro. Sento il rifiuto, ed

Sächsische Landesbibliothek – Staats- und Universitätsbibliothek Dresden http://digital.slub-dresden.de/id381803317/82

Erm:

il comando adoro. Questo sfuggito al guardo de =

gli avidi ladroni aureo maniglio di mia riconoscenza

Alf:

lieve pegno a te sia. Più che del braccio, dell'alma immortal

Par:

laccio. (fremo di gelosia) Signora, andianne. Ad

onor mio da te portato in guerra ciò che puoi ti rammenti

Sächsische Landesbibliothek – Staats- und Universitätsbibliothek Dresden
http://digital.slub-dresden.de/id381803317/83

Gar:

e t'alletti ad oprar novi portenti. Al Re non ritar=

Crm:

dar... ma giunto in campo a scoprir ti prepara un

nome degno, che Spagna il sappia onde illustrar suoi

Gar:

fasti. Principessa, partiamo; assai l'odasti.

Sächsische Landesbibliothek – Staats- und Universitätsbibliothek Dresden
http://digital.slub-dresden.de/id381803317/84

poc: for:

for:

unis:

Cm:

Allegretto.

poc: for:

pia:

for:

unis:

pia:

for:

Sächsische Landesbibliothek –
Staats- und Universitätsbibliothek Dresden
http://digital.slub-dresden.de/id381803317/85

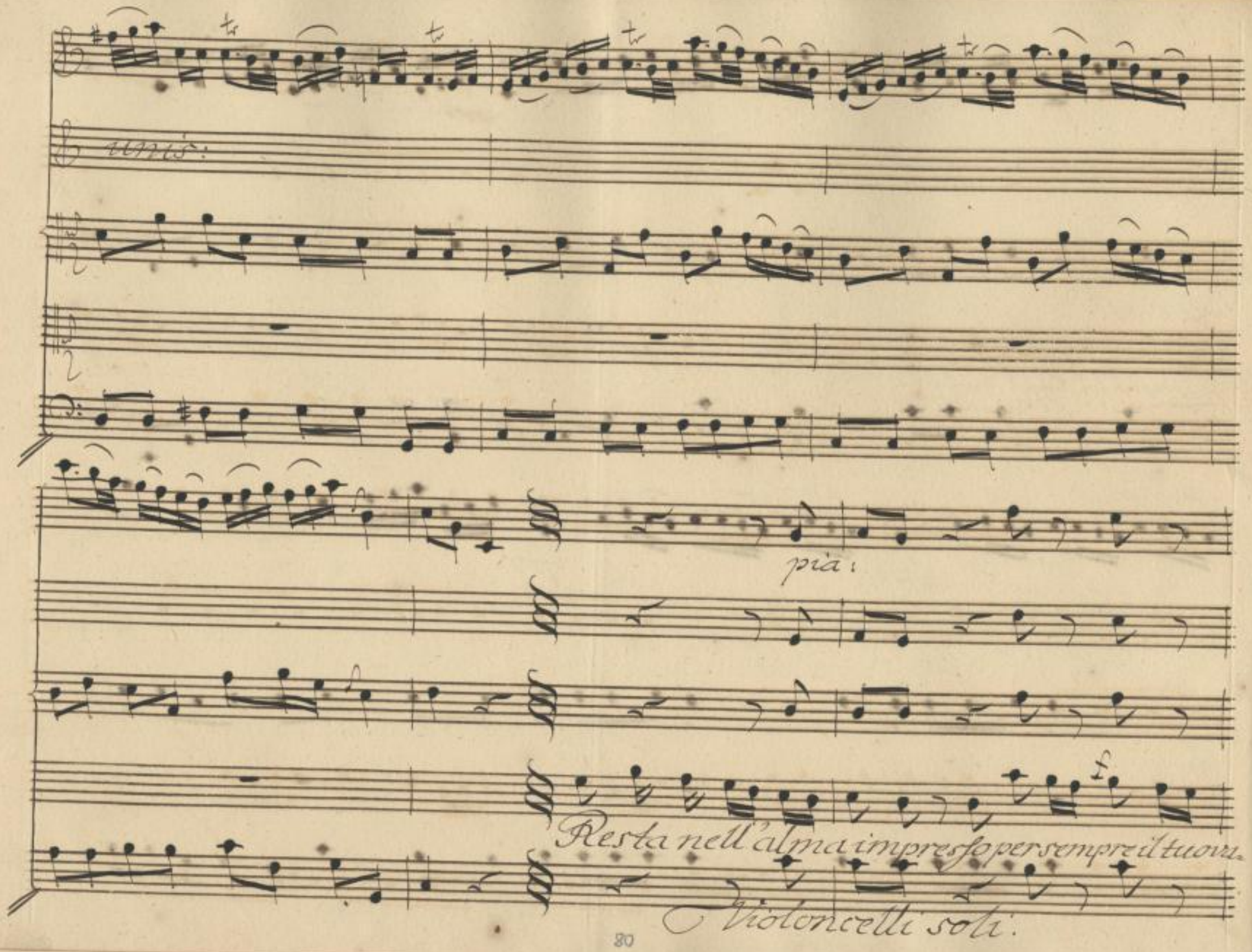

Sächsische Landesbibliothek –
Staats- und Universitätsbibliothek Dresden
http://digital.slub-dresden.de/id381803317/86

lore per sempre il tuo valore ed il pensiero spesso a lui si volge.

ra a lui si volgerà — — — — — — —

Basso.

Sächsische Landesbibliothek – Staats- und Universitätsbibliothek Dresden
http://digital.slub-dresden.de/id381803317/87

ed il pensiero i-

et B.

stesso, ed il pensiero istesso a lui a lui si volgerà, a lui si volge-

Sächsische Landesbibliothek –
Staats- und Universitätsbibliothek Dresden
http://digital.slub-dresden.de/id381803317/88

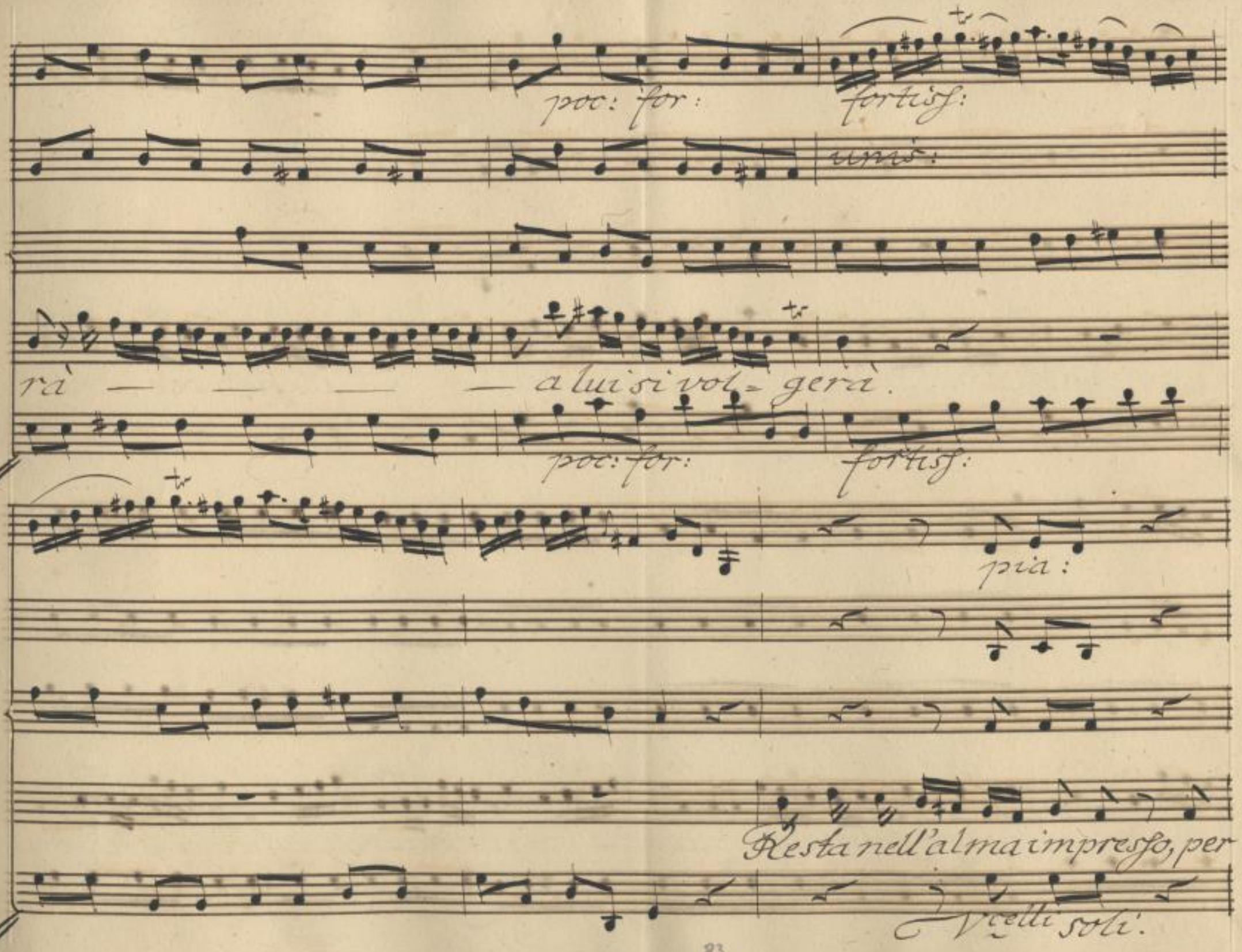

Sächsische Landesbibliothek –
Staats- und Universitätsbibliothek Dresden
http://digital.slub-dresden.de/id381803317/89

sempre il tuo valore, per sempre il tuo valore, ed il pensie - ro

spesso a lui si volgerà

Bassi

Sächsische Landesbibliothek – Staats- und Universitätsbibliothek Dresden
http://digital.slub-dresden.de/id381803317/90

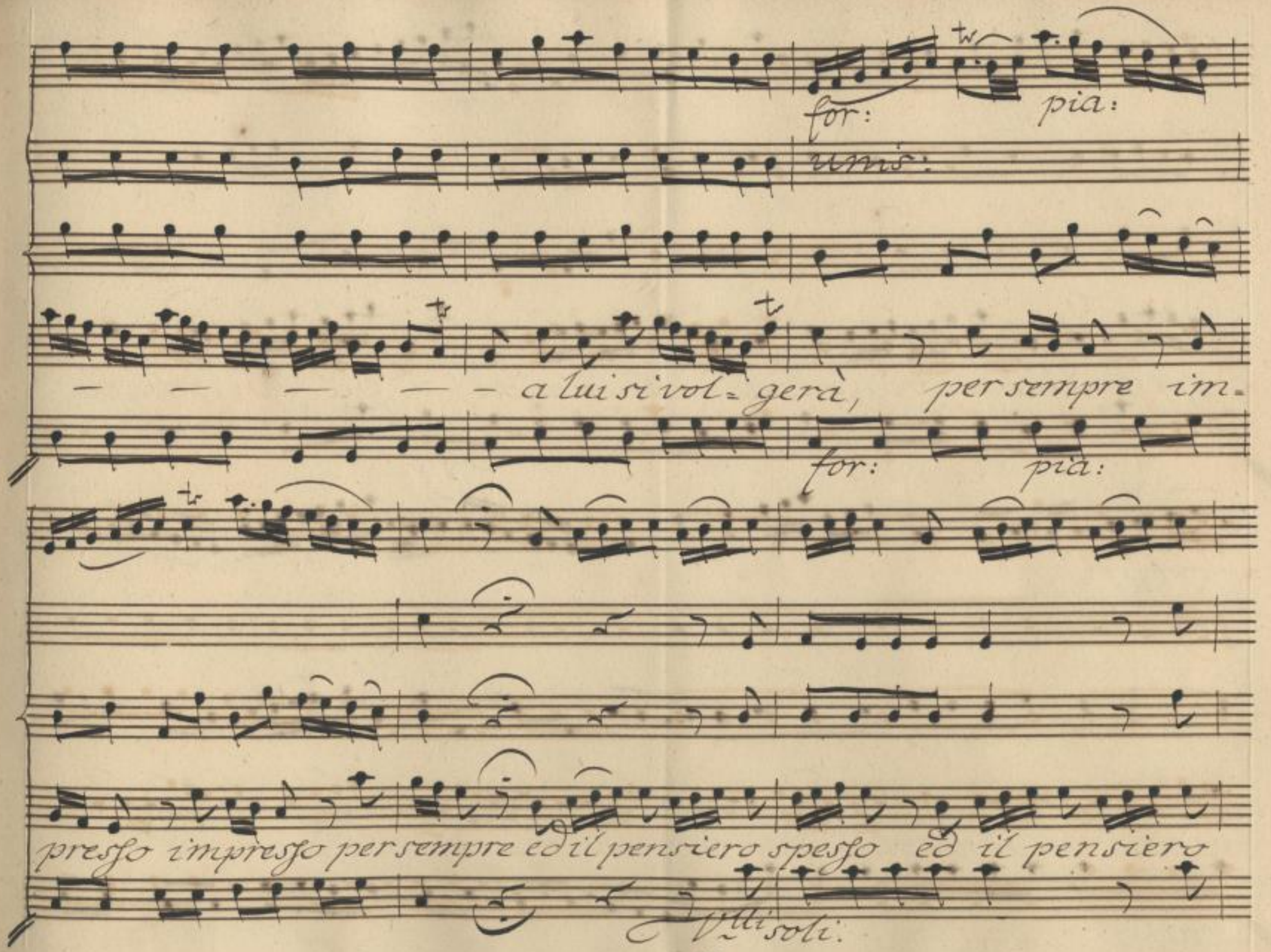

Sächsische Landesbibliothek –
Staats- und Universitätsbibliothek Dresden
http://digital.slub-dresden.de/id381803317/91

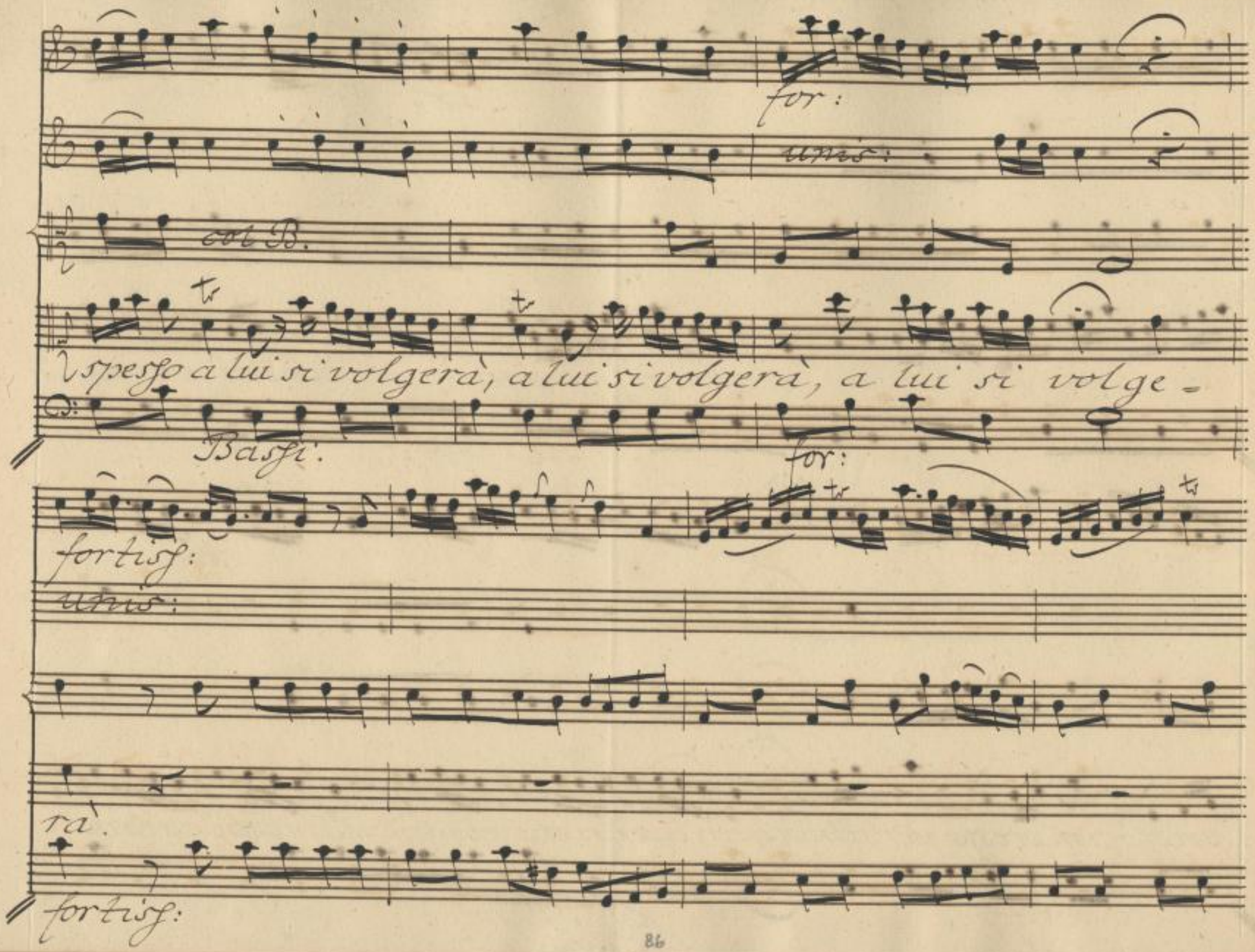

Sächsische Landesbibliothek –
Staats- und Universitätsbibliothek Dresden
http://digital.slub-dresden.de/id381803317/92

pia:

pia:

il labbro ecco del core

pia:

poc: for: pia:

col B.

fia tromba di tua gloria e'l rischio e la vittoria narrar altrui go.

poc: for: pia:

Sächsische Landesbibliothek – Staats- und Universitätsbibliothek Dresden
http://digital.slub-dresden.de/id381803317/93

col B.

Vorà e'l rischio e la vittoria narrar — — — — — —

for: for:

altrui godrà.

for: for:

Dal Segno.

Scena VII. Alfonso Enrico.

Alf:

Volto, dono, parole, chi di voi m'arde più, chi più mi

En:

lega? Signore, e pur t'ostini di Pelagio le insegne

Sächsische Landesbibliothek – Staats- und Universitätsbibliothek Dresden
http://digital.slub-dresden.de/id381803317/95

venturiero a seguir? le antiche, e fresche risse di vostra

gente più non movon tua mente? in qual periglio non ti

pose, me lasso! il primo incontro? d'aver nobil Don-

zella tratta di schiavitù l'onor ti basti; torna in Biscaia,

al dolorato Padre, che notturno, e furtivo abbandonasti.

Sächsische Landesbibliothek – Staats- und Universitätsbibliothek Dresden
http://digital.slub-dresden.de/id381803317/96

Alf:

Scuote Spagna indegnata d'Affrica il giogo; e al-

la comun vendetta non avrò parte? e della Patria il

bene vuoi, ch'io posponga a nimistà privata? quello ch'ò nelle

vene, sangue di Reccaredo altri sensi m'inspira; e

col diletto della prima vittoria nova s'irrita in me sete di

Sächsische Landesbibliothek – Staats- und Universitätsbibliothek Dresden
http://digital.slub-dresden.de/id381803317/97

Ch:

gloria. E parte degli acquisti sperasse almen chi

nell'impresa ardita arrischia sangue, e vita? in pro d'un

solo ridondan le vittorie: di Pelagio tutt'ora il poter

cresce; e per cambiar Signore forse di servitù Spagna non

Alf:

este. Acquisto mio sia procurarmi un nome,

Sächsische Landesbibliothek – Staats- und Universitätsbibliothek Dresden
http://digital.slub-dresden.de/id381803317/98

che gli Avi adegui, ed i Nepoti onori: chi'ad un giusto po-

tere invidia porta posfa schiavo per sempre esfer de'

En: Alf:

Mori. Condona al Zelo. Al Zelo tuo potrei

anche orecchio prestar; ma da che vidi il volto d'Erme-

En: Alf:

senda... Crime! di doppio foco tutt'arde il cor; ne

Sächsische Landesbibliothek – Staats- und Universitätsbibliothek Dresden
http://digital.slub-dresden.de/id381803317/99

v'è ragione a distormi bastante di seguirla, e ser-

En: Alf:

virla. Alfonso... Il nome sai che scelto è di

Sancio. Andiam su l'orme della vezzosa Infanta:

degl'occhi suoi sotto i divini auspici virtude, e amore in

lega cosa non ardiran contra i nemici?

Sächsische Landesbibliothek – Staats- und Universitätsbibliothek Dresden
http://digital.slub-dresden.de/id381803317/100

tasto:

Presto assai.

pia: *for:*

tasto:

pia: *for:*

Sächsische Landesbibliothek – Staats- und Universitätsbibliothek Dresden
http://digital.slub-dresden.de/id381803317/101

Sächsische Landesbibliothek –
Staats- und Universitätsbibliothek Dresden
http://digital.slub-dresden.de/id381803317/102

pia:

Vl B.

A saettar rivolto il ciel la cima al monte il ciel la cima al

pia:

por: for: pia:

Viol:

monte prima s'oscura in fronte prima s'oscura in fronte, e

Sächsische Landesbibliothek – Staats- und Universitätsbibliothek Dresden
http://digital.slub-dresden.de/id381803317/103

for: pia:

tutti

poscia avventa ardor e poscia avven — — — — — —

poc: for: pia:

col B.

Sächsische Landesbibliothek – Staats- und Universitätsbibliothek Dresden
http://digital.slub-dresden.de/id381803317/104

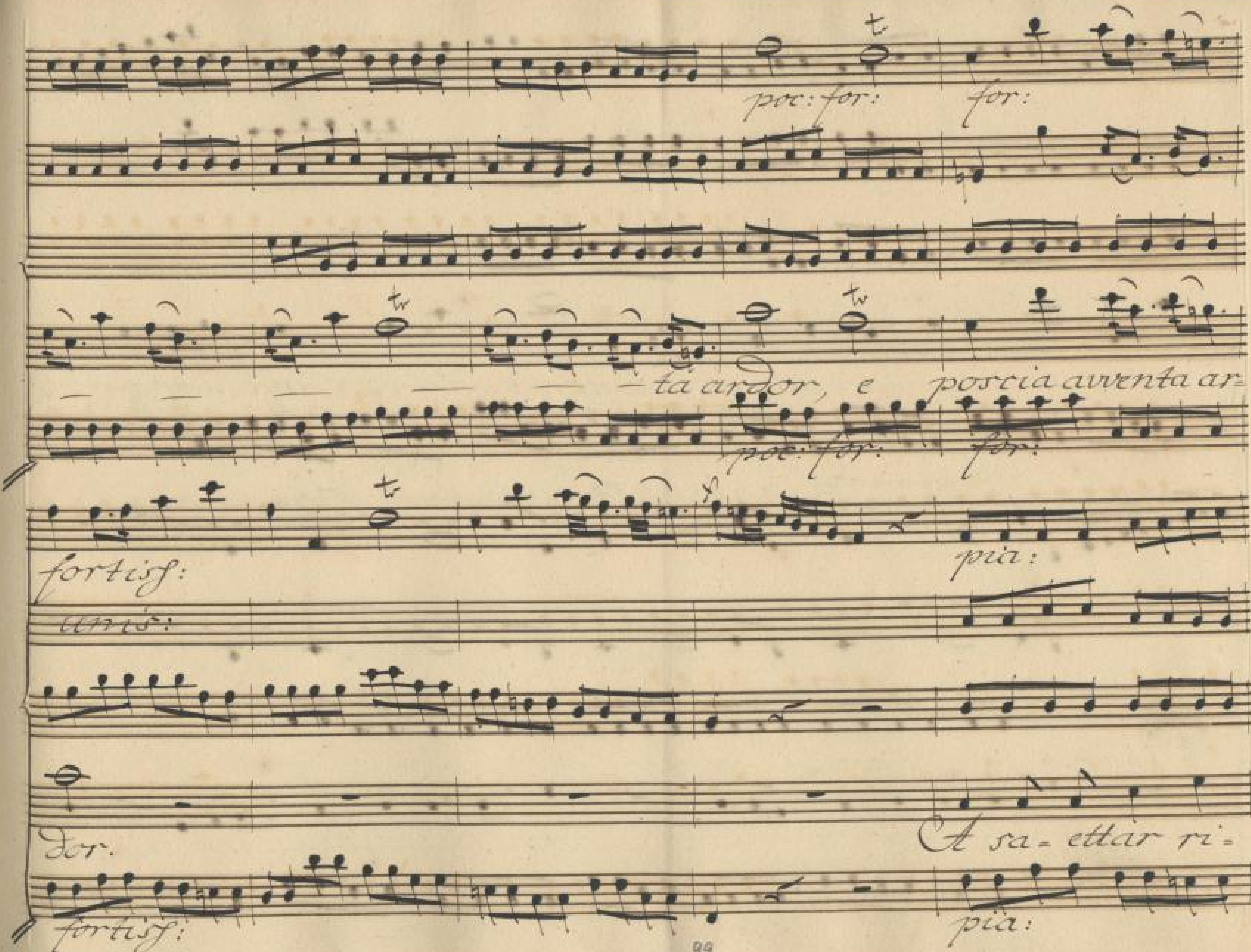

99

Sächsische Landesbibliothek –
Staats- und Universitätsbibliothek Dresden
http://digital.slub-dresden.de/id381803317/105

for:

usus:

col B.

volto il ciel la cima al monte, il ciel la cima al monte

pia:

prima s'oscura in fronte prima s'oscura in fronte, e

Sächsische Landesbibliothek – Staats- und Universitätsbibliothek Dresden
http://digital.slub-dresden.de/id381803317/106

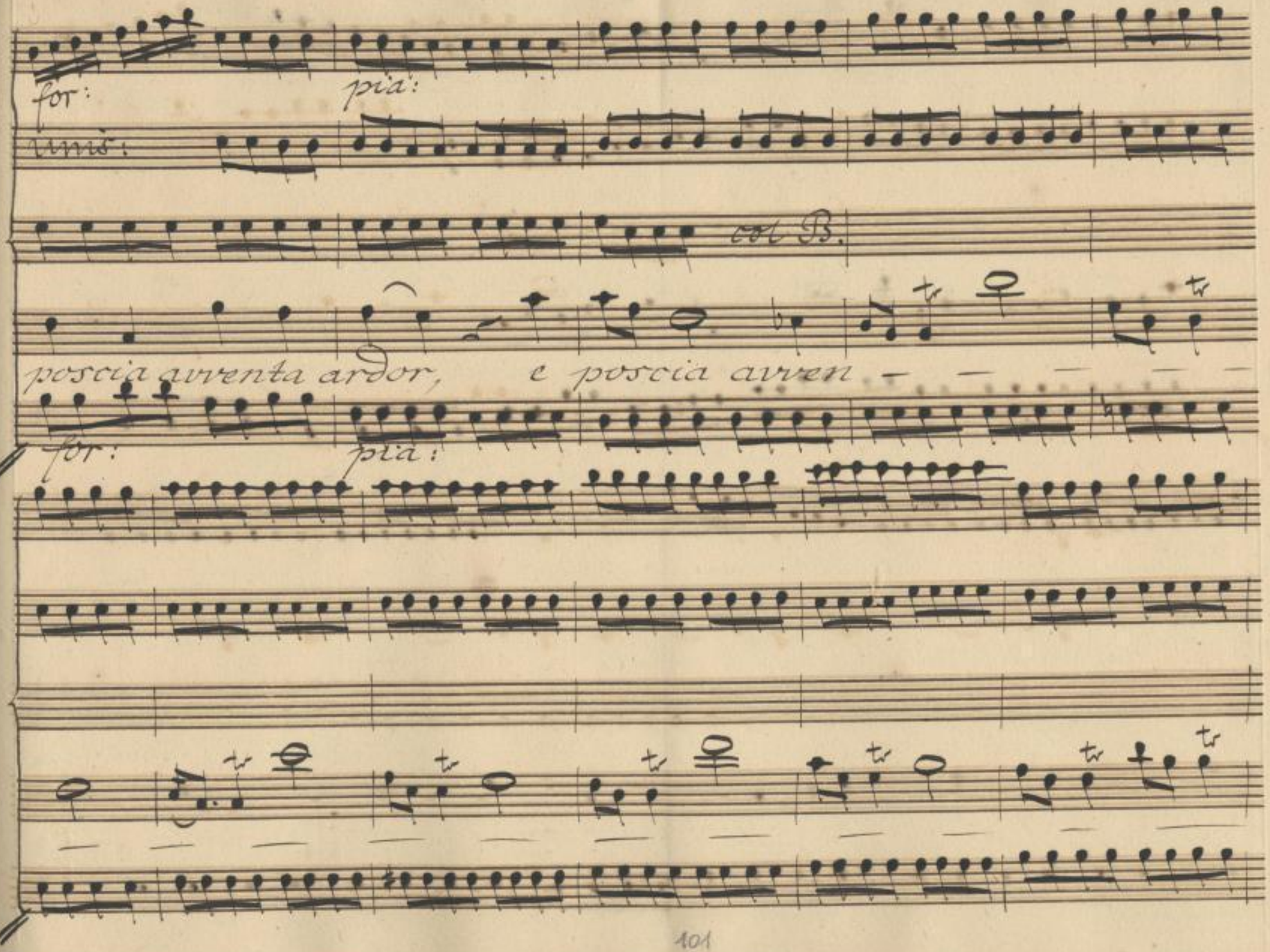

Sächsische Landesbibliothek –
Staats- und Universitätsbibliothek Dresden
http://digital.slub-dresden.de/id381803317/107

pot: for: pia: for:

unis:

col B.

ta ar-dor.

pot: for: pia: for:

pia:

unis:

col B.

prima s'o = scura s'oscu = ra in

pia:

Sächsische Landesbibliothek – Staats- und Universitätsbibliothek Dresden
http://digital.slub-dresden.de/id381803317/108

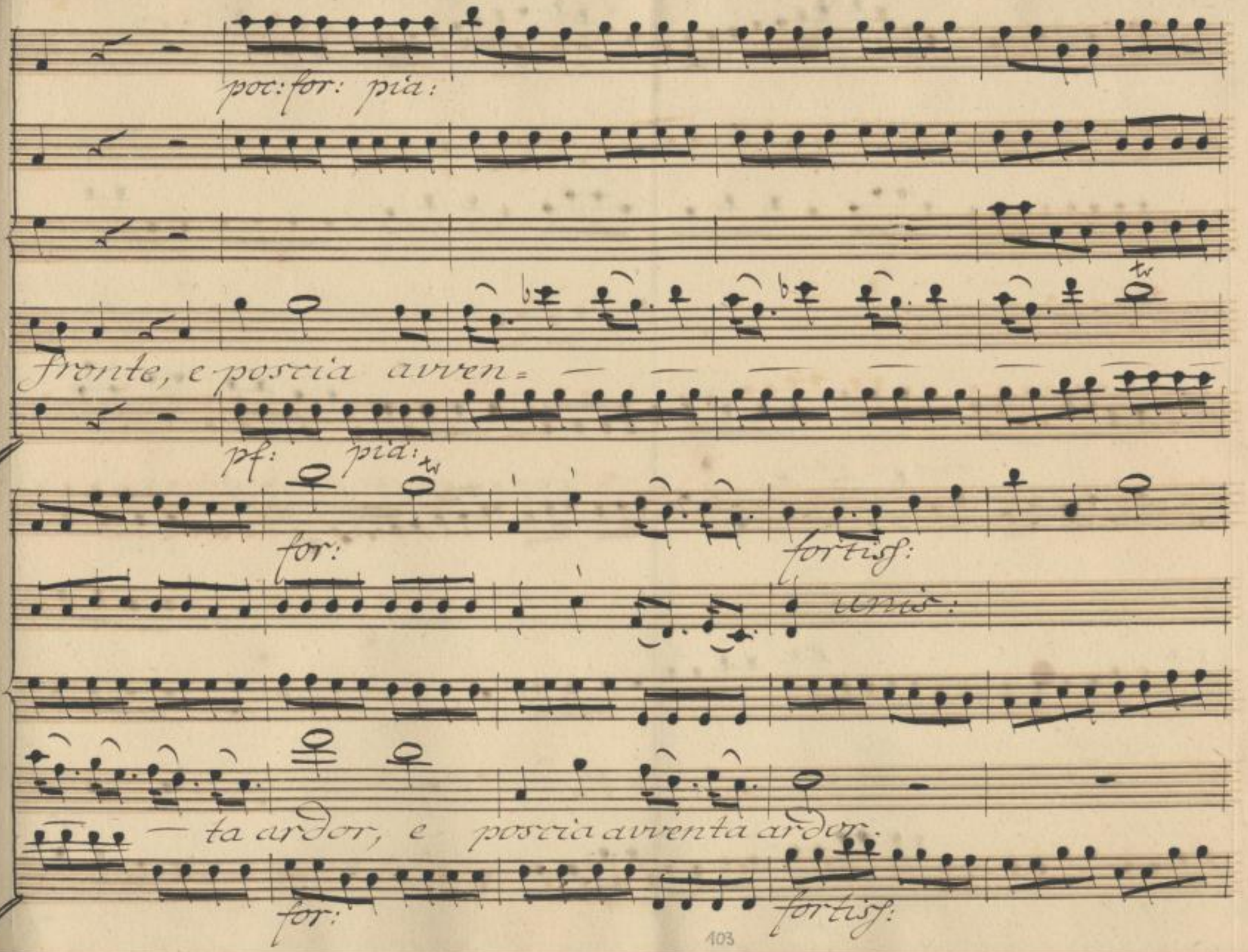

Sächsische Landesbibliothek –
Staats- und Universitätsbibliothek Dresden
http://digital.slub-dresden.de/id381803317/109

pia:

Ma poi che'l

pia:

Sächsische Landesbibliothek –
Staats- und Universitätsbibliothek Dresden
http://digital.slub-dresden.de/id381803317/110

for: pia:

col B.

chiaro volto m'empì di fiamme il seno veggo ch'un ciel se-

for: pia:

for: pia:

reno sa fulminar ancor, sa fulmi-nar — — —

col B.

for: pia:

Sächsische Landesbibliothek – Staats- und Universitätsbibliothek Dresden
http://digital.slub-dresden.de/id381803317/111

poc: for:

col B.

col B.

poc: for:

for:

unis:

ff:

unis:

ancor.

for:

for:

Sächsische Landesbibliothek –
Staats- und Universitätsbibliothek Dresden
http://digital.slub-dresden.de/id381803317/112

Dal Segno.

Sächsische Landesbibliothek –
Staats- und Universitätsbibliothek Dresden
http://digital.slub-dresden.de/id381803317/113

Scena 11ma.

Enrico. Di freno impaziente abbastanza il ren=

dea desio di fama; qual non sarà ora che amore il punge? A=

mici, a voi che parte alla vittoria aveste, in abbandono

restin le spolie de' nemici estinti: le povere sostanze a voi rapite

con larga usura a compensar venite.

Sächsische Landesbibliothek – Staats- und Universitätsbibliothek Dresden
http://digital.slub-dresden.de/id381803317/114

Corni.

Flauti

Allegretto, ma poco.

Sächsische Landesbibliothek –
Staats- und Universitätsbibliothek Dresden
http://digital.slub-dresden.de/id381803317/115

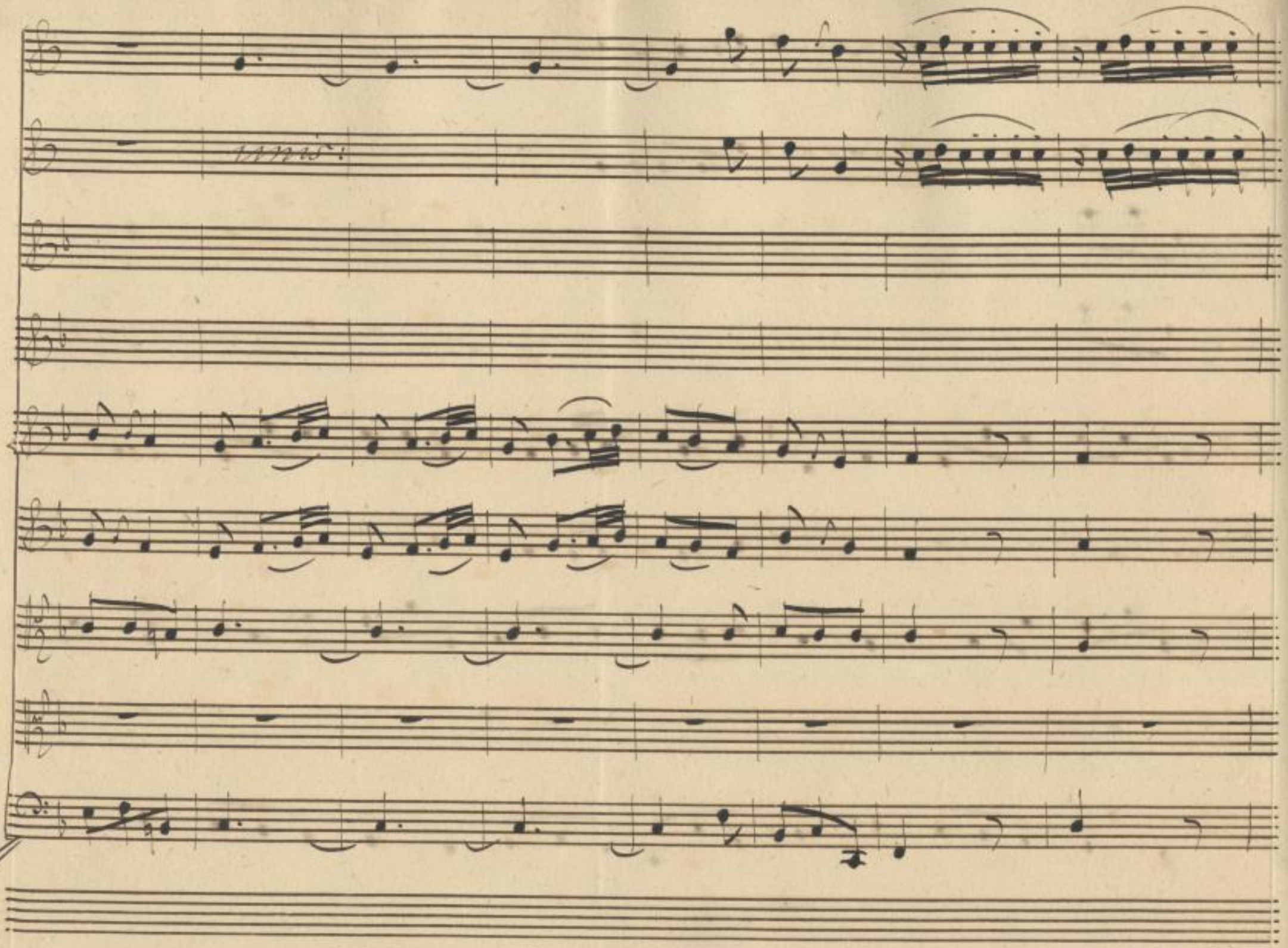

Sächsische Landesbibliothek –
Staats- und Universitätsbibliothek Dresden
http://digital.slub-dresden.de/id381803317/116

pia: for:

pia:

pia: for: pia:

Ritorni l'arator al

pia: for: pia:

Sächsische Landesbibliothek – Staats- und Universitätsbibliothek Dresden
http://digital.slub-dresden.de/id381803317/117

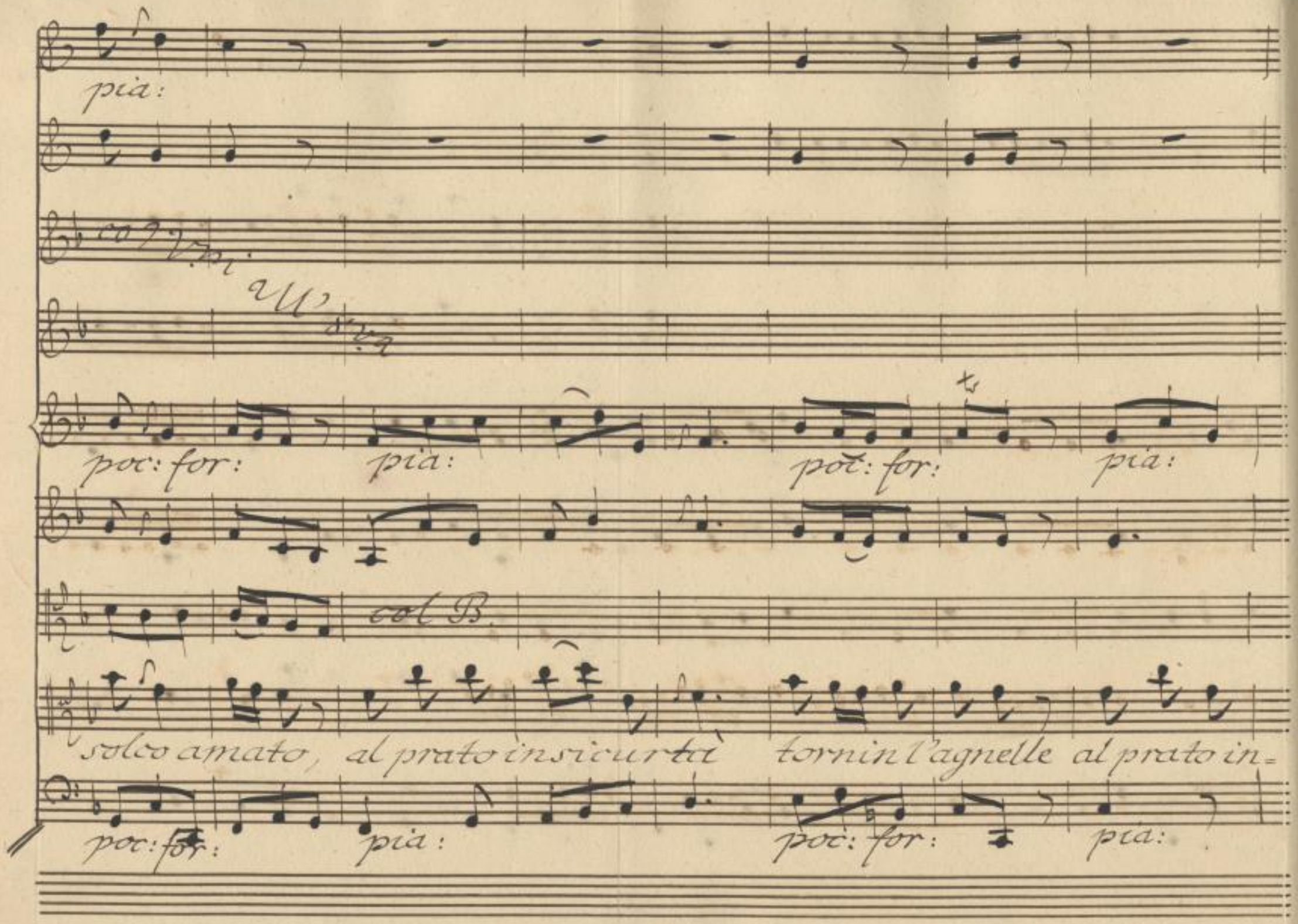

Sächsische Landesbibliothek –
Staats- und Universitätsbibliothek Dresden
http://digital.slub-dresden.de/id381803317/118

pia:

sicurtà — — — — — — — — —

tornin l'ag=

Sächsische Landesbibliothek –
Staats- und Universitätsbibliothek Dresden
http://digital.slub-dresden.de/id381803317/119

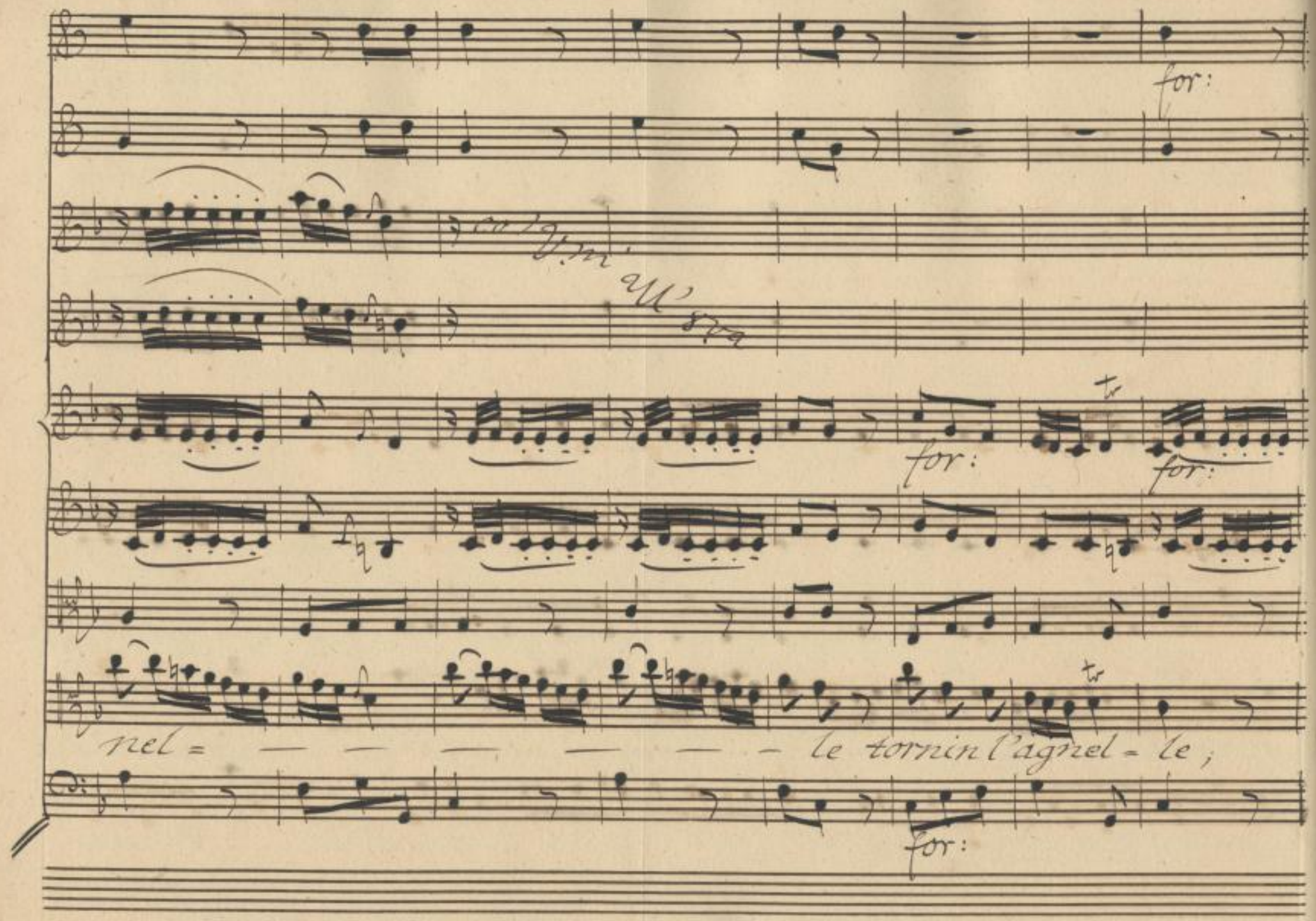

Sächsische Landesbibliothek –
Staats- und Universitätsbibliothek Dresden
http://digital.slub-dresden.de/id381803317/120

Ritorni l'arator al solco amato, al prato in-

Sächsische Landesbibliothek – Staats- und Universitätsbibliothek Dresden
http://digital.slub-dresden.de/id381803317/121

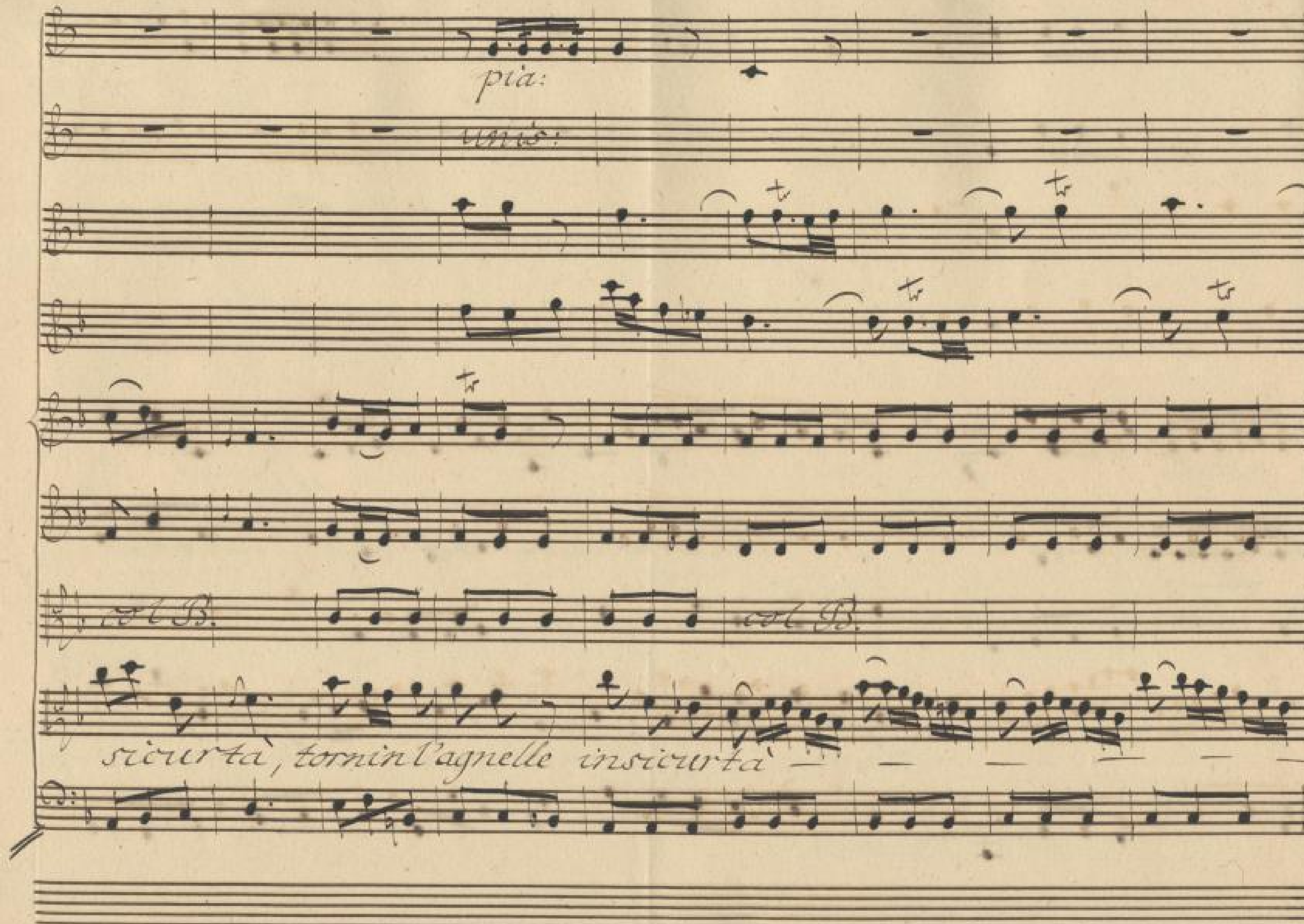

SLUB
Sächsische Landesbibliothek –
Staats- und Universitätsbibliothek Dresden
http://digital.slub-dresden.de/id381803317/122

tornin l'agnelle tornin l'agnel -

Sächsische Landesbibliothek –
Staats- und Universitätsbibliothek Dresden
http://digital.slub-dresden.de/id381803317/123

poc: for:

unis.

poc: for: pia: for:

col B.

— — — — — — — le, tornin tornin l'a-

poc: for: pia: for:

Sächsische Landesbibliothek –
Staats- und Universitätsbibliothek Dresden
http://digital.slub-dresden.de/id381803317/124

for:

gnel-le.

for:

Sächsische Landesbibliothek –
Staats- und Universitätsbibliothek Dresden
http://digital.slub-dresden.de/id381803317/125

pia:

poc: for:

pia:

m. B.

Ne omai teman d'oltraggio, o schiavitù di campo

pia:

poc: for:

pia:

Sächsische Landesbibliothek –
Staats- und Universitätsbibliothek Dresden
http://digital.slub-dresden.de/id381803317/126

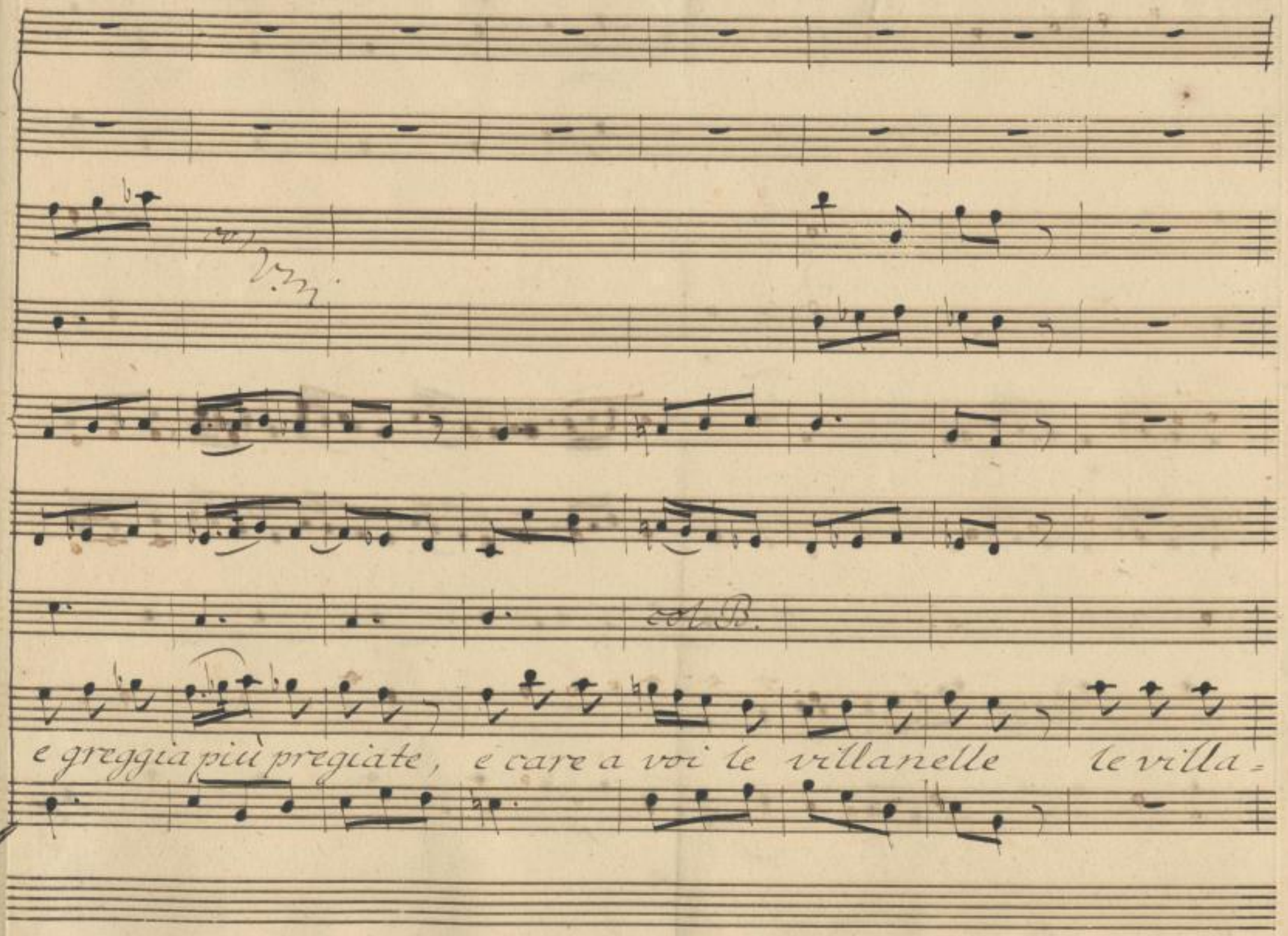

Sächsische Landesbibliothek –
Staats- und Universitätsbibliothek Dresden
http://digital.slub-dresden.de/id381803317/127

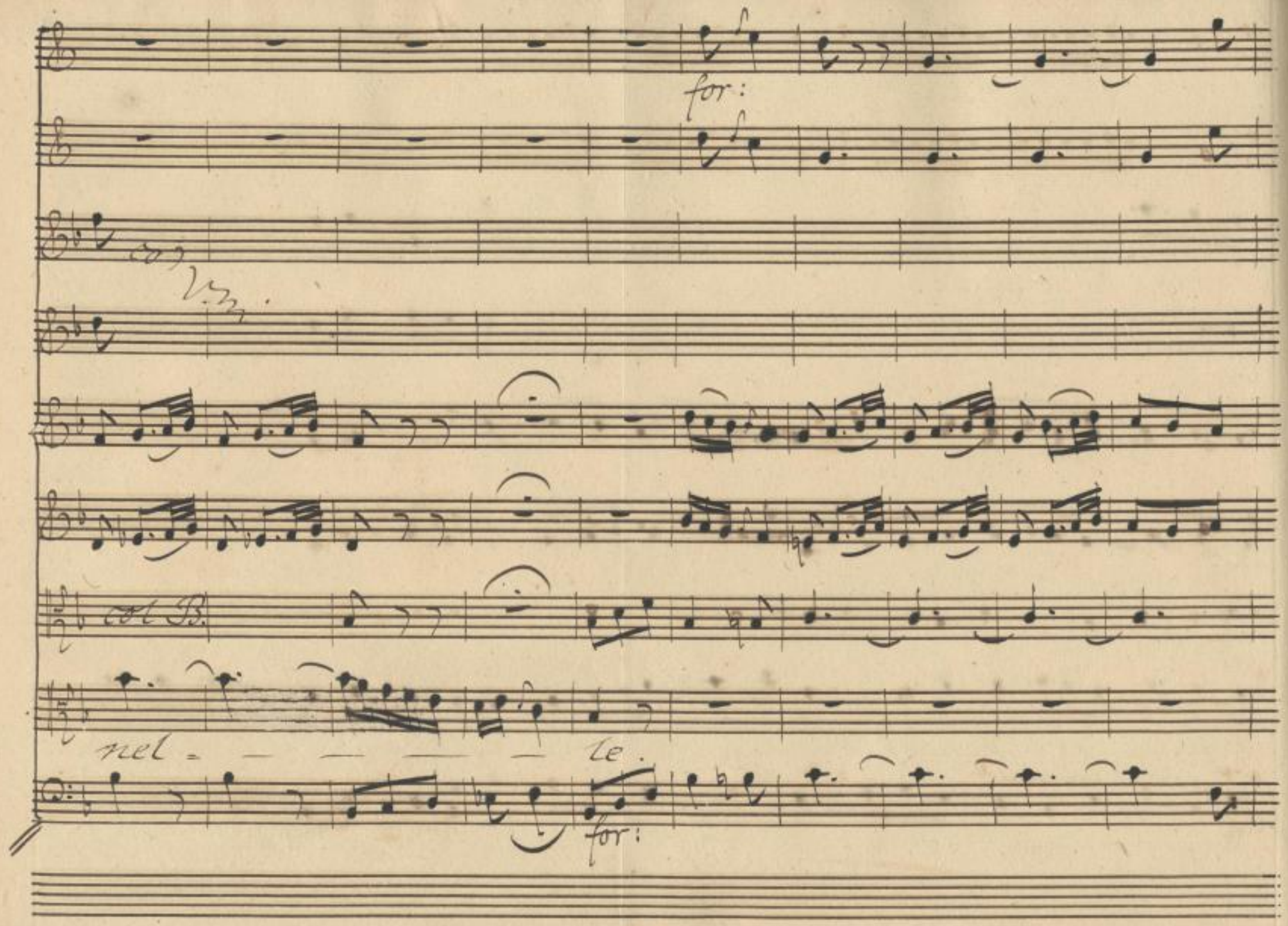

Sächsische Landesbibliothek –
Staats- und Universitätsbibliothek Dresden
http://digital.slub-dresden.de/id381803317/128

pia: for:

pia: for:

pia: for:

Dal Segno.

Fine dell'Atto Primo

Sächsische Landesbibliothek –
Staats- und Universitätsbibliothek Dresden
http://digital.slub-dresden.de/id381803317/129

Sächsische Landesbibliothek –
Staats- und Universitätsbibliothek Dresden
http://digital.slub-dresden.de/id381803317/130

Sächsische Landesbibliothek –
Staats- und Universitätsbibliothek Dresden
http://digital.slub-dresden.de/id381803317/131

Sächsische Landesbibliothek –
Staats- und Universitätsbibliothek Dresden
http://digital.slub-dresden.de/id381803317/132

Mus. 2477
F 127

Sächsische Landesbibliothek –
Staats- und Universitätsbibliothek Dresden
http://digital.slub-dresden.de/id381803317/133

Sächsische Landesbibliothek –
Staats- und Universitätsbibliothek Dresden
http://digital.slub-dresden.de/id381803317/134

Sächsische Landesbibliothek –
Staats- und Universitätsbibliothek Dresden
http://digital.slub-dresden.de/id381803317/135

Sächsische Landesbibliothek –
Staats- und Universitätsbibliothek Dresden
http://digital.slub-dresden.de/id381803317/136

Sächsische Landesbibliothek –
Staats- und Universitätsbibliothek Dresden
http://digital.slub-dresden.de/id381803317/137

Sächsische Landesbibliothek –
Staats- und Universitätsbibliothek Dresden
http://digital.slub-dresden.de/id381803317/138

Sächsische Landesbibliothek –
Staats- und Universitätsbibliothek Dresden
http://digital.slub-dresden.de/id381803317/139

Sächsische Landesbibliothek –
Staats- und Universitätsbibliothek Dresden
http://digital.slub-dresden.de/id381803317/140

Sächsische Landesbibliothek –
Staats- und Universitätsbibliothek Dresden
http://digital.slub-dresden.de/id381803317/141

Sächsische Landesbibliothek –
Staats- und Universitätsbibliothek Dresden
http://digital.slub-dresden.de/id381803317/142

Atto II.do

~~Moschea in parte distrutta per l'apertura~~
della quale si vede Borgo incendiato.

Scena I.ma Fernando, Elvira.

Fer. O lungamente prima Augina Elvira, il liber=

Elv:

tade a noi qual propizio destino oggi ti rende? che tu m'a=

vessi a ravvisar in volta in questa non credei barbare

Fer:

bende. Non scemò per servaggio in te bellezza.

Mus. 2477-F-27

Sächsische Landesbibliothek – Staats- und Universitätsbibliothek Dresden
http://digital.slub-dresden.de/id381803317/143

Non ti sia grave a me far noto alcuno de' casi tuoi, ne

quel tacer, che scampo trovar ti diede; e ricovrare in

Elv:

campo. Dal castello paterno sai che in Oviedo sorvolge

Fer:

l'anno secondo, era scorsata. E sposa t'attendeva Far-

Elv:

zia. Nemico stuolo, per via mi colse e in servitù mi

Sächsische Landesbibliothek – Staats- und Universitätsbibliothek Dresden
http://digital.slub-dresden.de/id381803317/144

Fer:

Olv:

trasse. Ne da quel dì nova di te s'udio. l'orrore il

pianto mio non staro' a rammentar; per gran ven=

tura data a Zelima in dono fui: di quante mogli

à il crudo guerrier, che à voi contrasta di Leone l'acquisto

la più cara è costei, la più cortese; e sua pietà

Sächsische Landesbibliothek – Staats- und Universitätsbibliothek Dresden
http://digital.slub-dresden.de/id381803317/145

Fer:

Lieve il servir mi rese. Ventura in ver Non sempre di=

Ov:

versità di legge indura i cori; e bugiardo è chi dice, che

Fer:

non ti trovi umanità fra i mori. Segui il rac=

Ov:

conto. ad Oste qui venne il Rè: che seco era Garzia dau

prigionier raccolsi: e'l superbo vicino e'l non potere

Sächsische Landesbibliothek – Staats- und Universitätsbibliothek Dresden
http://digital.slub-dresden.de/id381803317/146

di sua vista goder desto nel core della perdita mia tutto il do-

Fer: Elv:

lore. Tenera Elvira. Tali furon l'angosce mie, che del mio

stato Zelima impietosita m'agevolò dalla Città l'u-

scita. Il mio Garzia che fa? vive? feriti molti osservo tra

Fer:

voi; porti il braccio tu stesso al collo appeso. Tor-

Sächsische Landesbibliothek – Staats- und Universitätsbibliothek Dresden
http://digital.slub-dresden.de/id381803317/147

Olv:

nò finor dai fieri incontri illeso. và memoria di me?

serba nel petto del primo ardor favilla? e col mio nome

Fer:

esce dal labbro suo qualche sospiro? Senz'esserti cru-

Olv:

dele sincero esser non posso. troppo, ahi troppo di-

Fer:

resti; ei m'e infedele la Regale Ermesenda tale lo

Sächsische Landesbibliothek – Staats- und Universitätsbibliothek Dresden
http://digital.slub-dresden.de/id381803317/148

Elv: Fer:

rese. Ve mia rival l'Infanta! Ma di te più infelice

il giorno stesso, che libertà ti rende, fa lei schiava de

mori: all'amor tuo giovin queste vicende. mostrati a tempo;

all'incostante allega del servaggio i dolori della fuga i perigli;

pietà senta e rimorso; e su quel core il tuo bel volto i

Sächsische Landesbibliothek – Staats- und Universitätsbibliothek Dresden
http://digital.slub-dresden.de/id381803317/149

I diritti suoi ripigli.

unis:

Allegro ma non presto.

unis:

Sächsische Landesbibliothek –
Staats- und Universitätsbibliothek Dresden
http://digital.slub-dresden.de/id381803317/150

pia:

tasto:

Al laccio primiero quest'anima rieda perdono ti

pia:

chieda condañi il suo error; perdono ti chieda condan. — — — — —

Sächsische Landesbibliothek – Staats- und Universitätsbibliothek Dresden
http://digital.slub-dresden.de/id381803317/151

for:

ff:

mus:

— — — — ni, condañi il suo error.

for:

ff:

pia:

Al

Sächsische Landesbibliothek –
Staats- und Universitätsbibliothek Dresden
http://digital.slub-dresden.de/id381803317/152

laccio primiero quest'anima rieda quest'anima rieda, perdono ti chieda con.

col B.

dañi il suo error; condan =

Sächsische Landesbibliothek –
Staats- und Universitätsbibliothek Dresden
http://digital.slub-dresden.de/id381803317/153

pf: pia:

col B.

f

ni il suo error; perdono ti chieda perdono ti

pf: pia:

for: ff:

unis:

chieda condañi il suo error condañi il suo error.

for: ff:

Sächsische Landesbibliothek – Staats- und Universitätsbibliothek Dresden
http://digital.slub-dresden.de/id381803317/154

pia:

O

quanto all'or piace, che un tratto leggiero cancella di pace le guerre d'a=

Sächsische Landesbibliothek –
Staats- und Universitätsbibliothek Dresden
http://digital.slub-dresden.de/id381803317/155

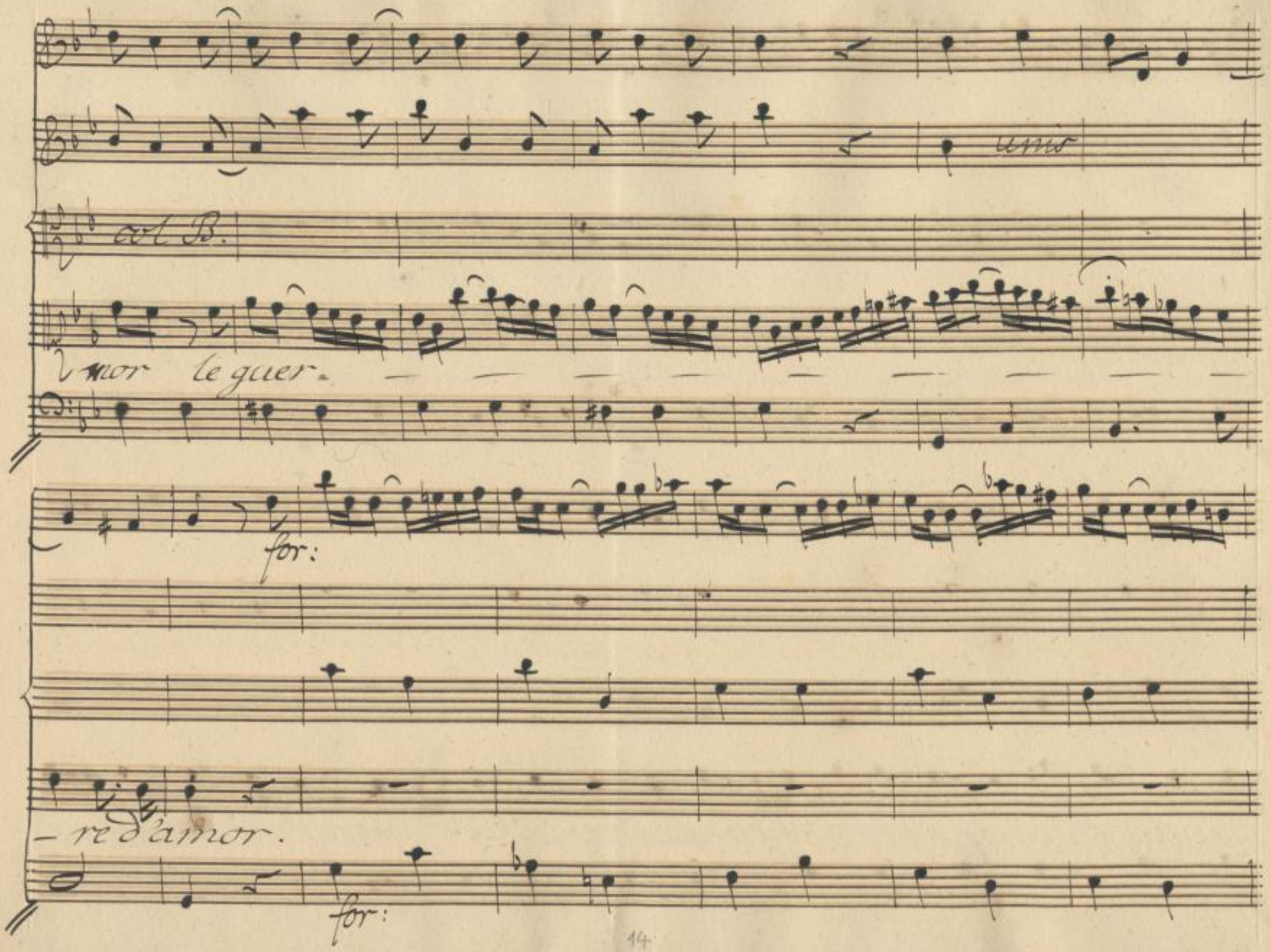

Sächsische Landesbibliothek –
Staats- und Universitätsbibliothek Dresden
http://digital.slub-dresden.de/id381803317/156

Dal Segno.

Scena II. Elvira.

Elv:

Ben con infausto aspetto mirò'l Ciel l'amor mio!

vado allo sposo, e incontro servitù: per rivederlo

Sächsische Landesbibliothek – Staats- und Universitätsbibliothek Dresden
http://digital.slub-dresden.de/id381803317/157

pongo a rischio la vita; e trovo per mercè ch'ei m'à tra-

dita. Alla tua schiavitù ritorna Elvira e ti sarà men

dura, che i torti sopportar d'alma spergiura. Ma

se per giusta pena del tradimento suo Garzia si mira

privo di lei, che adora, chi sa, chi sa, che ancora suppli-

Sächsische Landesbibliothek – Staats- und Universitätsbibliothek Dresden
http://digital.slub-dresden.de/id381803317/158

vante al mio piede ei non ritorni ad implorar mercede. trauve-

dete, occhi miei? mio cor t'inganni non veggio l'infedel.

Gar:

Scena III.

Garzia Elvira

L'usato brio riprendete o guerrier:

libera al Padre ricondotto ò l'Infanta: alti fochi di

gioja il campo accenda; e i nemici sgomenti il lieto suon de'

Sächsische Landesbibliothek – Staats- und Universitätsbibliothek Dresden
http://digital.slub-dresden.de/id381803317/159

Elv:

bellici stromenti. Funesto annunzio! addio speranze, ad-

dio. Odi come l'ingrato decanta il suo trionfo. Acco-

Gar: Elv: Gar:

stianci) Signor... Donna che sei? Un'infelice. Fu

questi rovinati sobborghi, che giusta incendiò ragion di

guerra, forse avevi tue case? o questa piangi desolata Me-

Sächsische Landesbibliothek – Staats- und Universitätsbibliothek Dresden
http://digital.slub-dresden.de/id381803317/160

Alv:

schita? piango offesa la fè, la fe tradita. Bugiarda

Gar:

Alv:

fè. Quella che giura un empio. O del resso al fa-

Gar:

vor vieni tu forse esploratrice in campo, onde portarne

Alv:

alla Città novella? In pochi istanti, o quanto sco-

Gar:

persi per mio duol. D'un'Affricana non è questo l'accento

Sächsische Landesbibliothek – Staats- und Universitätsbibliothek Dresden
http://digital.slub-dresden.de/id381803317/161

Av: Gar:

e la favella. Non ti stupir servita Alvira ò un tempo. El-

Av:

vira! Ella insegnommi vostro l'invaggio, acciò potessi un

giorno rimproverar all'infedel Garzia ch'ei d'amante, di

Gar: Av:

sposo, che più? di Cavalier le leggi obblia. Alvira! Or mi ravv-

Gar:

visa. Ombra di lei, che serva prima, e quindi morta ò

Sächsische Landesbibliothek – Staats- und Universitätsbibliothek Dresden
http://digital.slub-dresden.de/id381803317/162

pianta, Deh non render maggiore il mio ribrezzo. Ma

per riposo tuo di che far deggio, che sol plagarti,

anima bella io chieggio. Ah di credermi e =

Ov:

votinta invan t'infingi, e le nenie del volgo can=

tar ti giova, ed ombre sogni e spettri. Ombra non

Sächsische Landesbibliothek – Staats- und Universitätsbibliothek Dresden
http://digital.slub-dresden.de/id381803317/163

son; mà sarò furia: e a lato coi serpi, e colle faci ti starò

sempre, onde agitarti, ingrato.

unis.

col B.

Allegro.

Sächsische Landesbibliothek –
Staats- und Universitätsbibliothek Dresden
http://digital.slub-dresden.de/id381803317/164

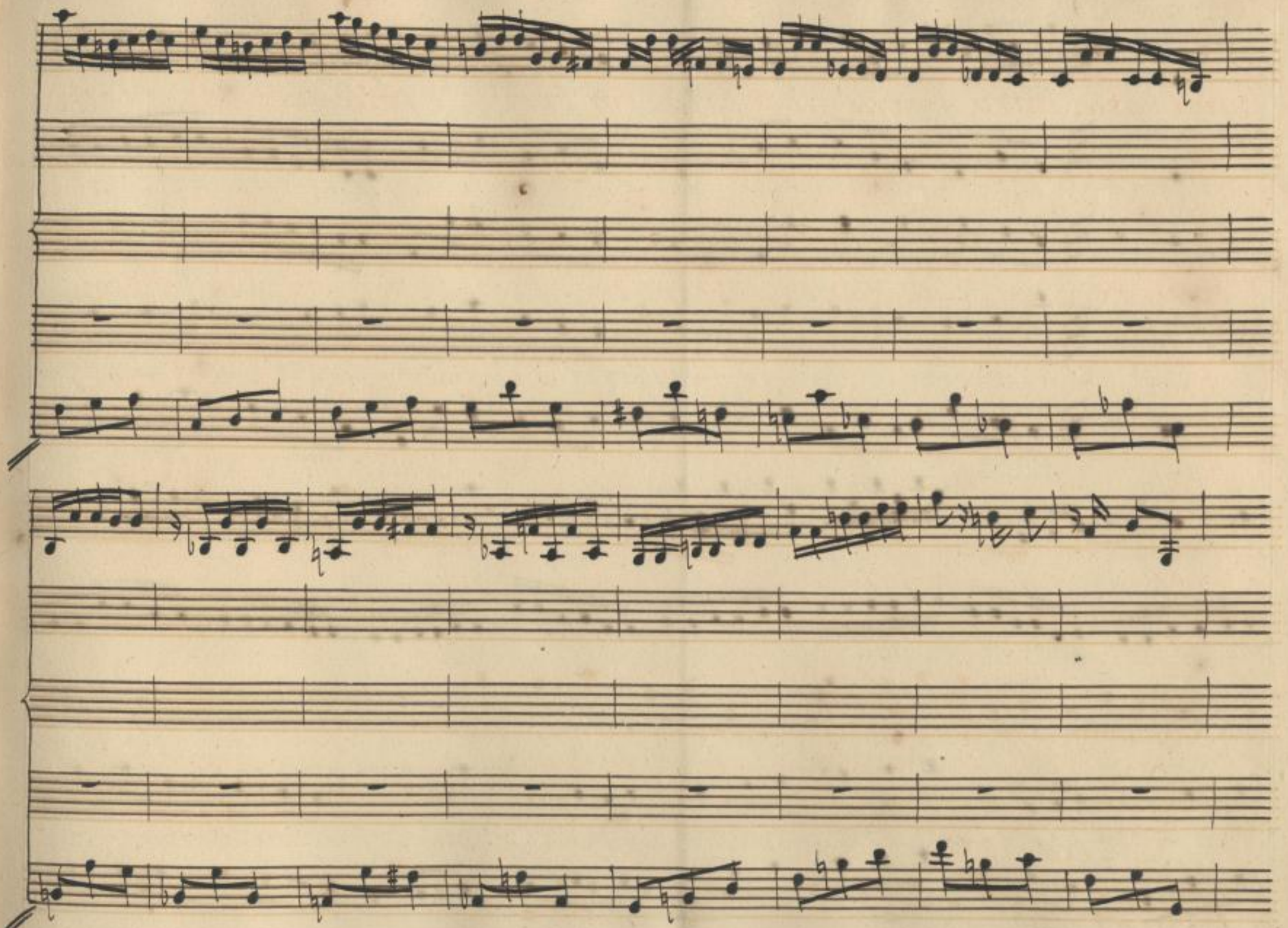

Sächsische Landesbibliothek –
Staats- und Universitätsbibliothek Dresden
http://digital.slub-dresden.de/id381803317/165

pia:

for: pia:

col B.

Ombra sei tu, non io, ombra d'infido sposo ma non spe=

pia: for: pia:

for: pia:

rir ri = poso, ma non sperar riposo ri = poso non spe=

for: pia:

Sächsische Landesbibliothek – Staats- und Universitätsbibliothek Dresden
http://digital.slub-dresden.de/id381803317/166

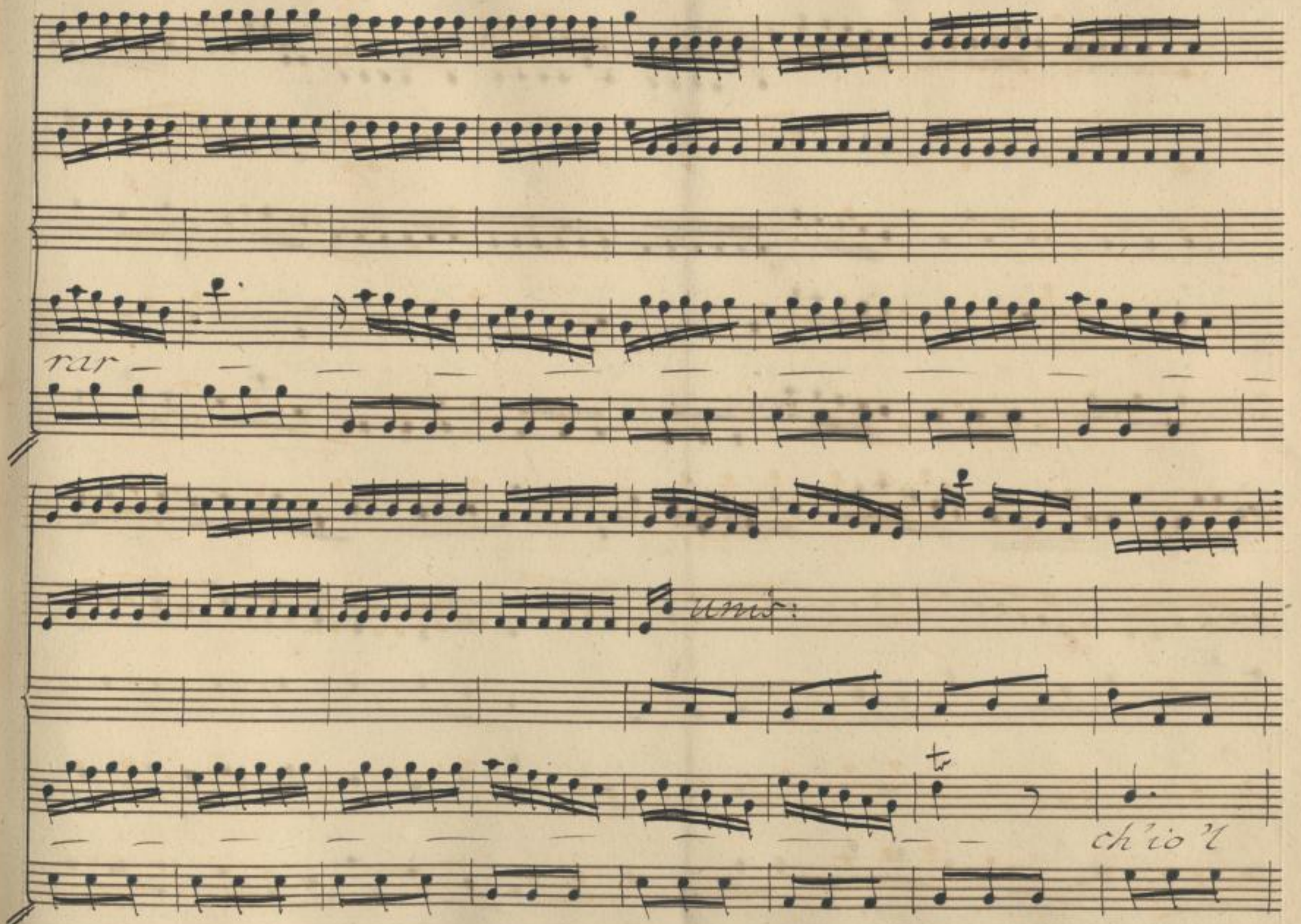

Sächsische Landesbibliothek –
Staats- und Universitätsbibliothek Dresden
http://digital.slub-dresden.de/id381803317/167

for: ff:

unis:

tr tr tr tr

tur = be = ro — ch'io 'l tur = be = ro.

for: ff:

pia: for:

Ombra sei tu, non io, non io,

pia: for:

Sächsische Landesbibliothek – Staats- und Universitätsbibliothek Dresden
http://digital.slub-dresden.de/id381803317/168

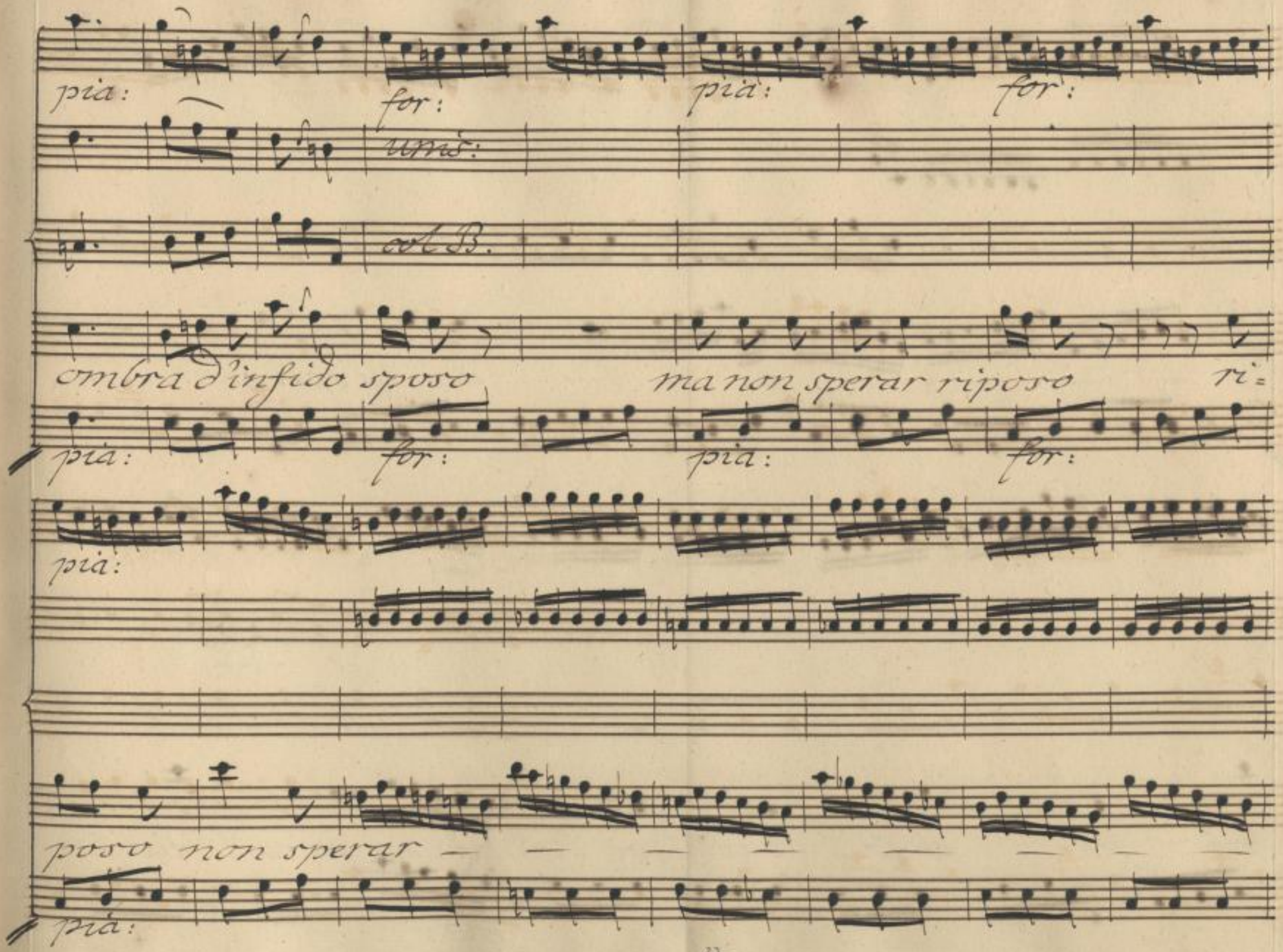

Sächsische Landesbibliothek –
Staats- und Universitätsbibliothek Dresden
http://digital.slub-dresden.de/id381803317/169

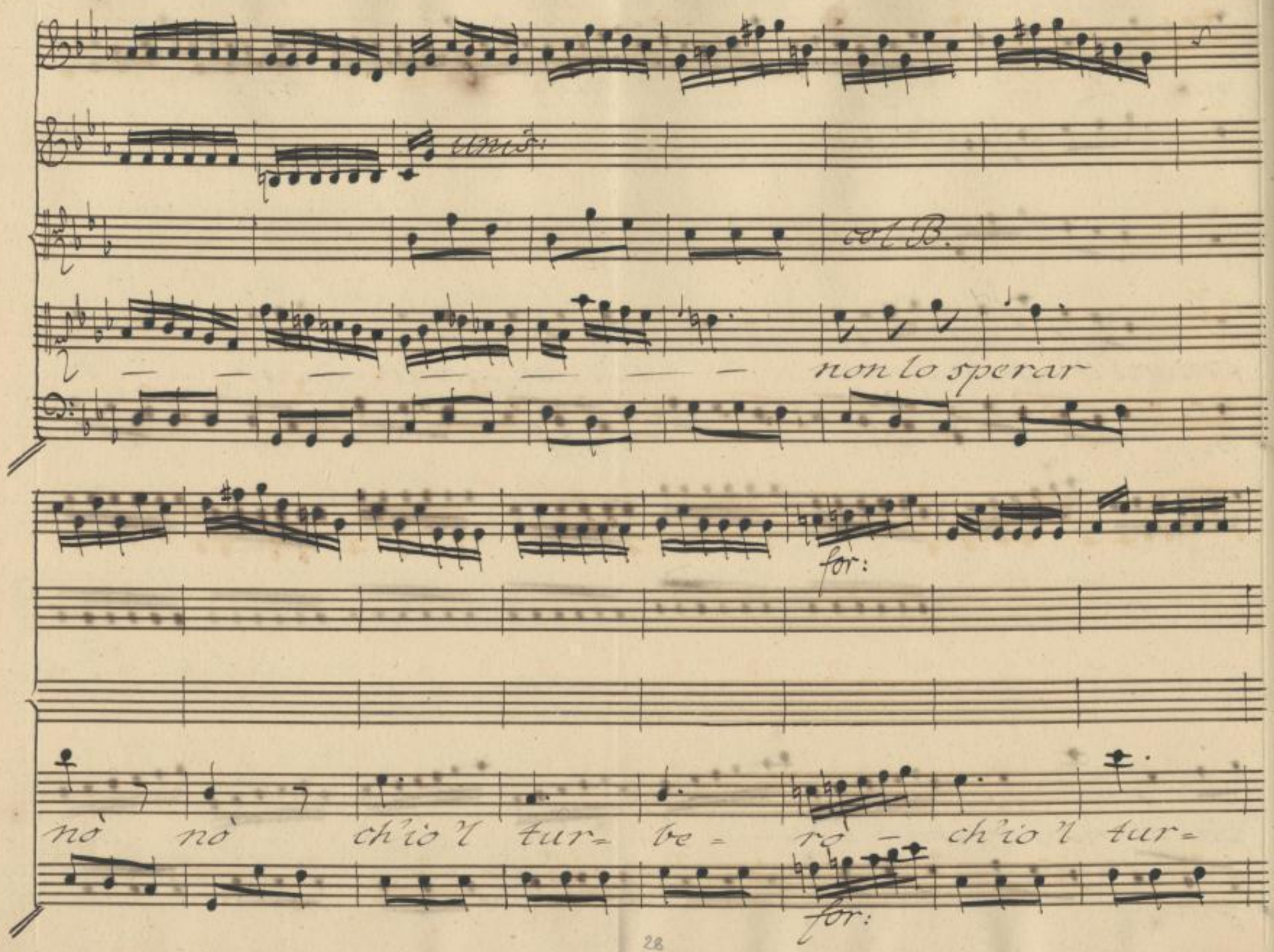

Sächsische Landesbibliothek –
Staats- und Universitätsbibliothek Dresden
http://digital.slub-dresden.de/id381803317/170

fortisf:

tr

8va

ff:

Sächsische Landesbibliothek –
Staats- und Universitätsbibliothek Dresden
http://digital.slub-dresden.de/id381803317/171

pia: for: pia:

unis:

col B.

Tosto da te in obblio il

pia: for: pia:

poc: for: for:

unis:

col B.

dolce nostro amo = re ch'ai dato a un altra il co = re lo sò

for: pia: for:

Sächsische Landesbibliothek – Staats- und Universitätsbibliothek Dresden
http://digital.slub-dresden.de/id381803317/172

pia: poc: for:

crudel Io sò Io sò crudel

pia: poc: for:

pia: for: uniti

col B.

crudel Io sò Io sò.

pia: for:

Sächsische Landesbibliothek – Staats- und Universitätsbibliothek Dresden
http://digital.slub-dresden.de/id381803317/173

Dal Segno.

Sächsische Landesbibliothek –
Staats- und Universitätsbibliothek Dresden
http://digital.slub-dresden.de/id381803317/174

Scena IV. Garzia, poi Pelagio, ed Ermesenda.

Gar: Costei viva è pur troppo e alla mia fiamma grand'ostacolo ap=

presta. Oh, qual m'assalse novello al suo apparir aspro ri=

morso! opportuna Ermesenda d'un amor, che destò giunge in soc=

Pel: corso. Sa il ciel, se lieto a questo sen ti stringo

Sächsische Landesbibliothek – Staats- und Universitätsbibliothek Dresden
http://digital.slub-dresden.de/id381803317/175

Diletta figlia; intero pur non è'l mio piacer, se non co=

nosco, e di premi, e d'onor quello non colmo per cui liberi

Orm:

vai, prode guerriero. Suo volto io più non vidi, e'l nome

taque. Ma dal valor dal tratto suo se lice di giudicarne, in

Pel:

alta sorte ei nacque. Contezza anne Garzia? quanta mi

Gar:

Sächsische Landesbibliothek – Staats- und Universitätsbibliothek Dresden
http://digital.slub-dresden.de/id381803317/176

bastapresserne geloso.) Signor, ei forse a se medesmo è i-

gnoto, odi tenersi ascoso à motivi posenti. In ogni

tempo mostrarsi a pieno lume fu di valor, di nobiltà co-

Crm:

stume. Quasi a valore a nobiltade unita modestia andar non

posa, e prova di virtù via l'esser vano. Signore, oh! quella

Sächsische Landesbibliothek –
Staats- und Universitätsbibliothek Dresden
http://digital.slub-dresden.de/id381803317/177

mano oggi a nostro favor tratti la spada; nè dubi =

tar di non aver vittoria, e che Leone in tuo poter non

Pel:

veda. del suo liberator prende la figlia con giustizia le

Gar:

parti. Ma per uno esaltar cento avvilisce atti a dar egual

saggio di zelo e di coraggio. Poi chè l'Infanta ricovrar t'è

Sächsische Landesbibliothek – Staats- und Universitätsbibliothek Dresden
http://digital.slub-dresden.de/id381803317/178

Dato, la generosa offerta rinnova, invitto Sire, ed

il proposto illustre guiderdone sia di nostra virtù stimolo, e

Orm:

sprone. credei, che sol movesse amor di gloria di Garzia la grand'

Gar:

alma a belle imprese. V'è tal mercè, che gloria aggiunge,

Pet:

a chi l'ottien. Sì, al Cavaliero, che nell'asfedio

Sächsische Landesbibliothek – Staats- und Universitätsbibliothek Dresden
http://digital.slub-dresden.de/id381803317/179

onde Leone è cinta, darà di se prove miglior, promessa

Ermesenda ò tua mano, il tuo consenso non attesi per

ciò, perchè ti credo a premiar virtute il cor propenso.

Gar:

Ciò, che per via ti dissi, il Re conferma. mentre altroveme

Pel:

vuol cura di guerra tu nel vicin delizioso albergo,

Sächsische Landesbibliothek – Staats- und Universitätsbibliothek Dresden
http://digital.slub-dresden.de/id381803317/180

cui rispettar le fiamme, ricovra, o cara; e qualche

dell'ignoto guerrier nova rintraccia, a servigio si

grande e segnalato troppo mi peseria d'esser in =

grato.

Scena V.

Garzia.

Ormesenda

Gar:

Principessa adorata il

tuo rigore a speranza l'ardir tolse finora; ma troppo l'avvi.

Sächsische Landesbibliothek – Staats- und Universitätsbibliothek Dresden
http://digital.slub-dresden.de/id381803317/181

lora il Re con sua promessa; e poichè lice per valore acqui-

Crm:

starti, io non diffido omai d'esser felice. Comune a

tanti valorosi, e degni questa speme sarà, che ben po-

tria ingannato e deluso in sua troppa fidanza andar Gar-

Gar:

zia. O fia sol comune a Capitani illustri per gesta, e perna-

Sächsische Landesbibliothek – Staats- und Universitätsbibliothek Dresden
http://digital.slub-dresden.de/id381803317/182

tali; non a chi l'esser suo cauto nasconde per non averne ad arros-

Erm:

sir. E Maligno, non sò, se invidia o gelosia ti rende;

ma dirien l'amor tuo cotanto audace, che se già m'añoiava,

Gar:

ora m'offende. Offendersi non può cosa divina,

ch'altri l'adori. Il mio diletto sei, sei qual è, Princi-

Sächsische Landesbibliothek – Staats- und Universitätsbibliothek Dresden
http://digital.slub-dresden.de/id381803317/183

Orm:

pesta? che troppo addentro i tuoi pensier mirai. Vmal per

te, se l'osasti; avrai veduto per Garzia, se non odio, indiffe-

Gar:

renza. qualche cosa di più. Orm:

Che se deve quegli ottener mia

destra, di cui maggior fia in questa guerra il merto, in

Gar:

favor tuo non formo voti al certo. So, che torria la destra

Sächsische Landesbibliothek – Staats- und Universitätsbibliothek Dresden
http://digital.slub-dresden.de/id381803317/184

il maniglio a seguir, di cui fregiasti forse plebeo, e

Crm: Par:

forse indegno braccio. Vanne, troppo t'inoltri. Se

non i voti tuoi per me saranno quelli del Rè tuo Padre,

quelli di Spagna tutta; ed Ermesenda non soffrirà, si generosoà il

core, se all'amante la nega, privar di ricompensa il vincitore.

Sächsische Landesbibliothek – Staats- und Universitätsbibliothek Dresden
http://digital.slub-dresden.de/id381803317/185

tuns.

Lento.

pia:

All'a.

pia:

Sächsische Landesbibliothek –
Staats- und Universitätsbibliothek Dresden
http://digital.slub-dresden.de/id381803317/186

col B.

mor dover vorrei tua conquista o volto amato, o volto amato Dolce

col B.

più saria il mio fato; che da te fin'or chiedei non giustizia, ma pie =

Sächsische Landesbibliothek – Staats- und Universitätsbibliothek Dresden
http://digital.slub-dresden.de/id381803317/187

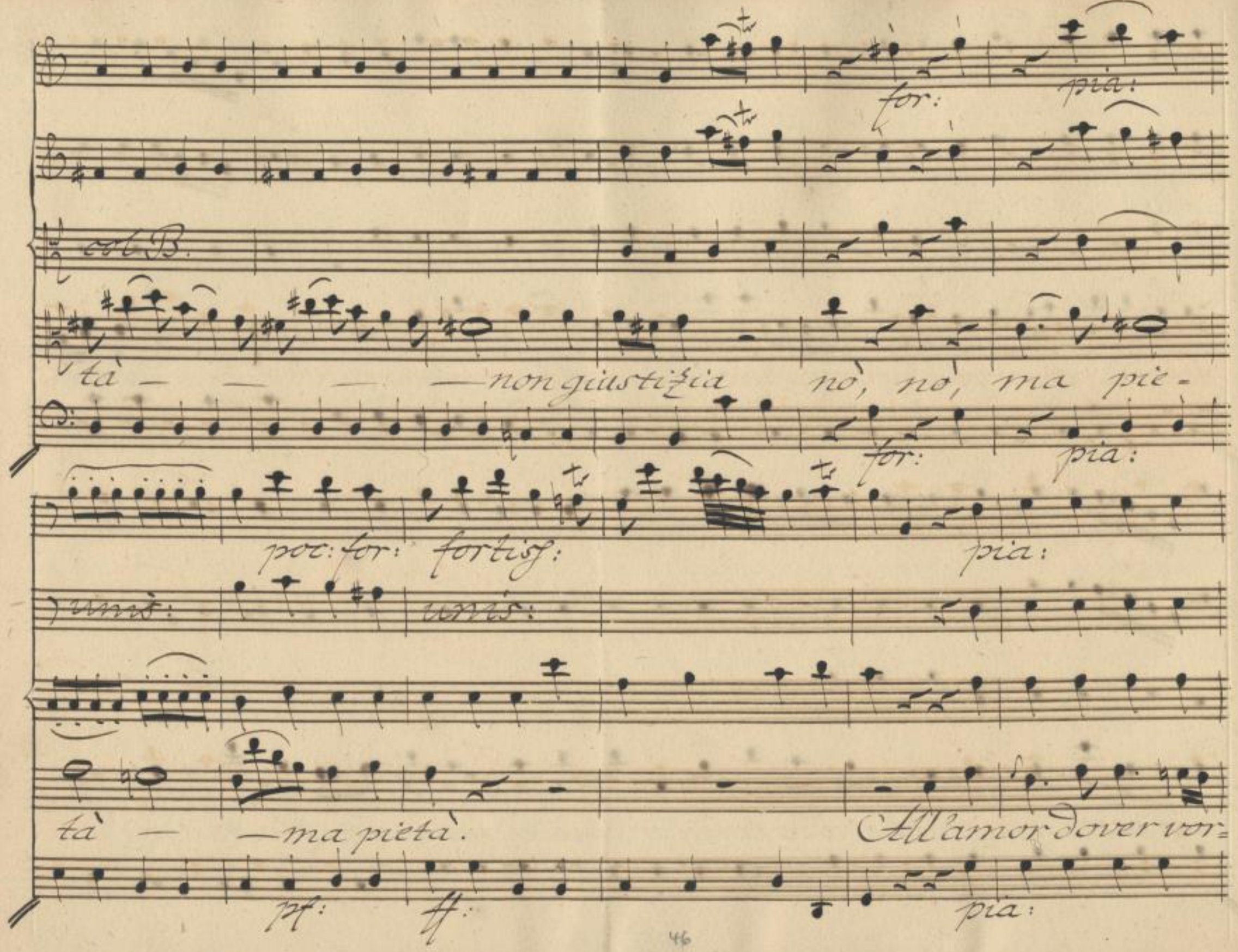

Sächsische Landesbibliothek –
Staats- und Universitätsbibliothek Dresden
http://digital.slub-dresden.de/id381803317/188

col B.

rei tua conquista, o volto amato: Dolce più saria mio fato che da te fino or chie.

Dei non giustizia ma pietà — — — — — — —

Sächsische Landesbibliothek – Staats- und Universitätsbibliothek Dresden
http://digital.slub-dresden.de/id381803317/189

for: pia: for:

col B.

ma — pietà, finor da te chiedei - non giustizia, nò,

for: pia: for:

pia: pf: fortiss:

uns:

col B.

ma pietà - ma — — pietà.

for: pia: pf: ff:

Sächsische Landesbibliothek – Staats- und Universitätsbibliothek Dresden
http://digital.slub-dresden.de/id381803317/190

pia:

col B.

Ma di

pia:

qi ungerne al posesso se al valor non è permesso fra'guer-

Sächsische Landesbibliothek – Staats- und Universitätsbibliothek Dresden
http://digital.slub-dresden.de/id381803317/191

for: pia:

ed B.

rieri miei trofei conterò la tua beltà, fra guerrieri

for:

for:

ed B.

miei trofe = i conterò

pia:

for:

Sächsische Landesbibliothek – Staats- und Universitätsbibliothek Dresden
http://digital.slub-dresden.de/id381803317/192

for:

la tua bel = ta.

Come prima.

Dal Segno.

Sächsische Landesbibliothek –
Staats- und Universitätsbibliothek Dresden
http://digital.slub-dresden.de/id381803317/193

Scena VI.

Ermesenda.

Costui nel mio pensier vide pur troppo, e
vide ciò ch'io di scoprirvi ò tema. Misera! in qual e-
strema confusion la tua mi pone, o Padre, troppo larga pro-
messa! al cieco arbitrio di fortuna, che puote in guerra
tanto, della figlia il destin dunque abbandoni? dunque di siem-

Sächsische Landesbibliothek – Staats- und Universitätsbibliothek Dresden
http://digital.slub-dresden.de/id381803317/194

Vgiòni nessuna tasri al genio, al cor? che fia, se al

Vprimo vanto arriva l'abborrito Garzia? a contendermi a

Vlui venga, deh venga l'amabil mio liberator ignoto

Vesi bel nome anche una volta ot-

Sächsische Landesbibliothek – Staats- und Universitätsbibliothek Dresden
http://digital.slub-dresden.de/id381803317/195

for:

unis:

col B.

tenga.

Ecco Ermesenda, ecco lo

un poco grave.

unis:

col B.

sroglio, in cui a franger va dell'alma il flutto.

Sächsische Landesbibliothek – Staats- und Universitätsbibliothek Dresden
http://digital.slub-dresden.de/id381803317/196

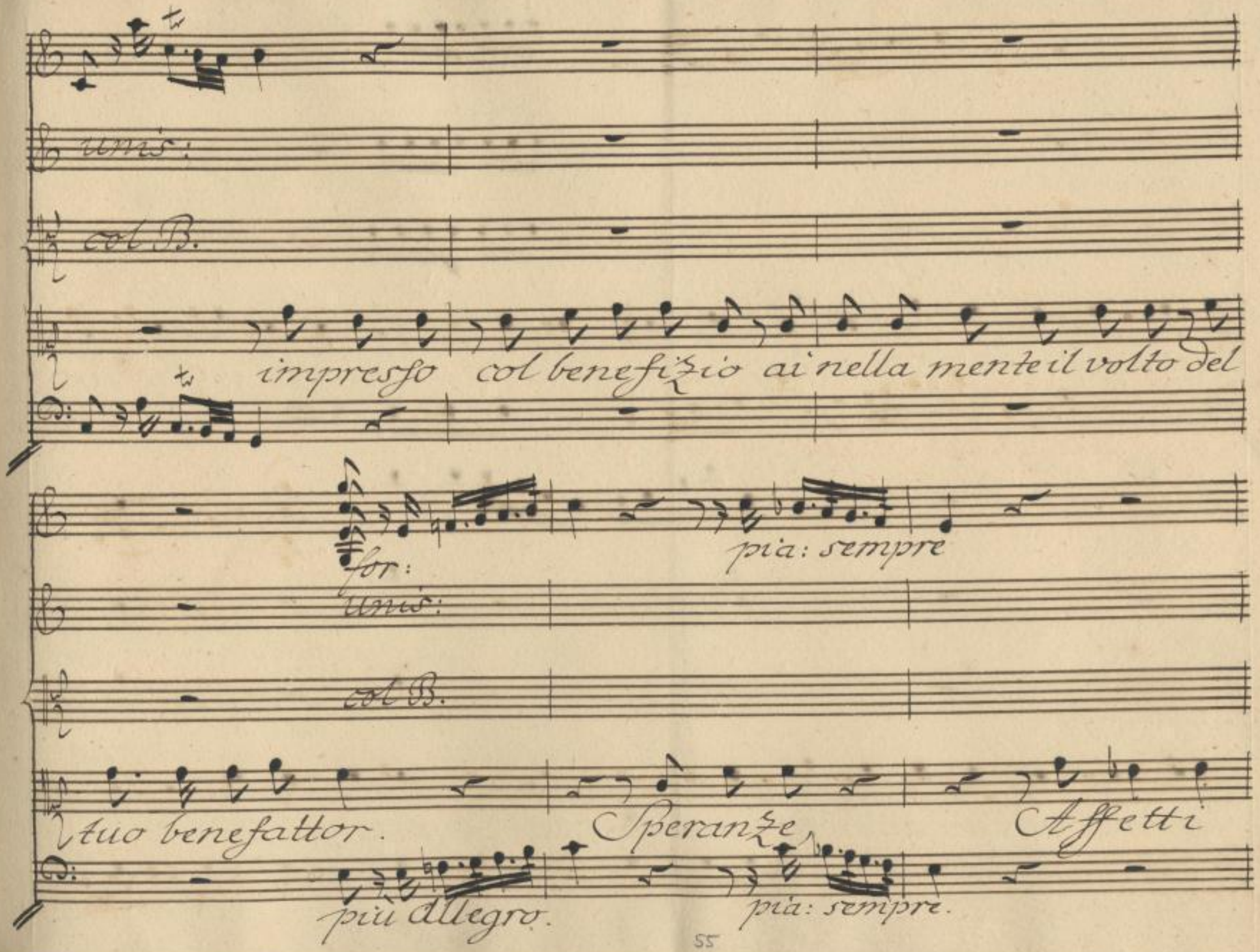

Sächsische Landesbibliothek –
Staats- und Universitätsbibliothek Dresden
http://digital.slub-dresden.de/id381803317/197

già l'inesperto cor sognare ardisce; e le dolci chi-

unis:

col B.

mere perche vede svanir, pena, e languire.

Sächsische Landesbibliothek – Staats- und Universitätsbibliothek Dresden
http://digital.slub-dresden.de/id381803317/198

for: pia:

ma il fiero caso, il suo periglio, il sonno va-

for:

lor che m'à salvata, e quelli in volto altero atti cor-

Sächsische Landesbibliothek – Staats- und Universitätsbibliothek Dresden
http://digital.slub-dresden.de/id381803317/199

tesi rimembrar non posso, e non amarlo, ingrata?

f

pia: for:

unis.

Allegro di molto.

pia: for:

Sächsische Landesbibliothek – Staats- und Universitätsbibliothek Dresden
http://digital.slub-dresden.de/id381803317/200

pia: for:

col B.

pia: for:

Sächsische Landesbibliothek –
Staats- und Universitätsbibliothek Dresden
http://digital.slub-dresden.de/id381803317/201

pia: for:

unis:

pia: for:

pia:

col B. col B.

Ein odio al fato. mia libertà e lo spietato cader mi

pia:

Sächsische Landesbibliothek – Staats- und Universitätsbibliothek Dresden
http://digital.slub-dresden.de/id381803317/202

fà, di pena in pena, di laccio in lac-

Sächsische Landesbibliothek –
Staats- und Universitätsbibliothek Dresden
http://digital.slub-dresden.de/id381803317/203

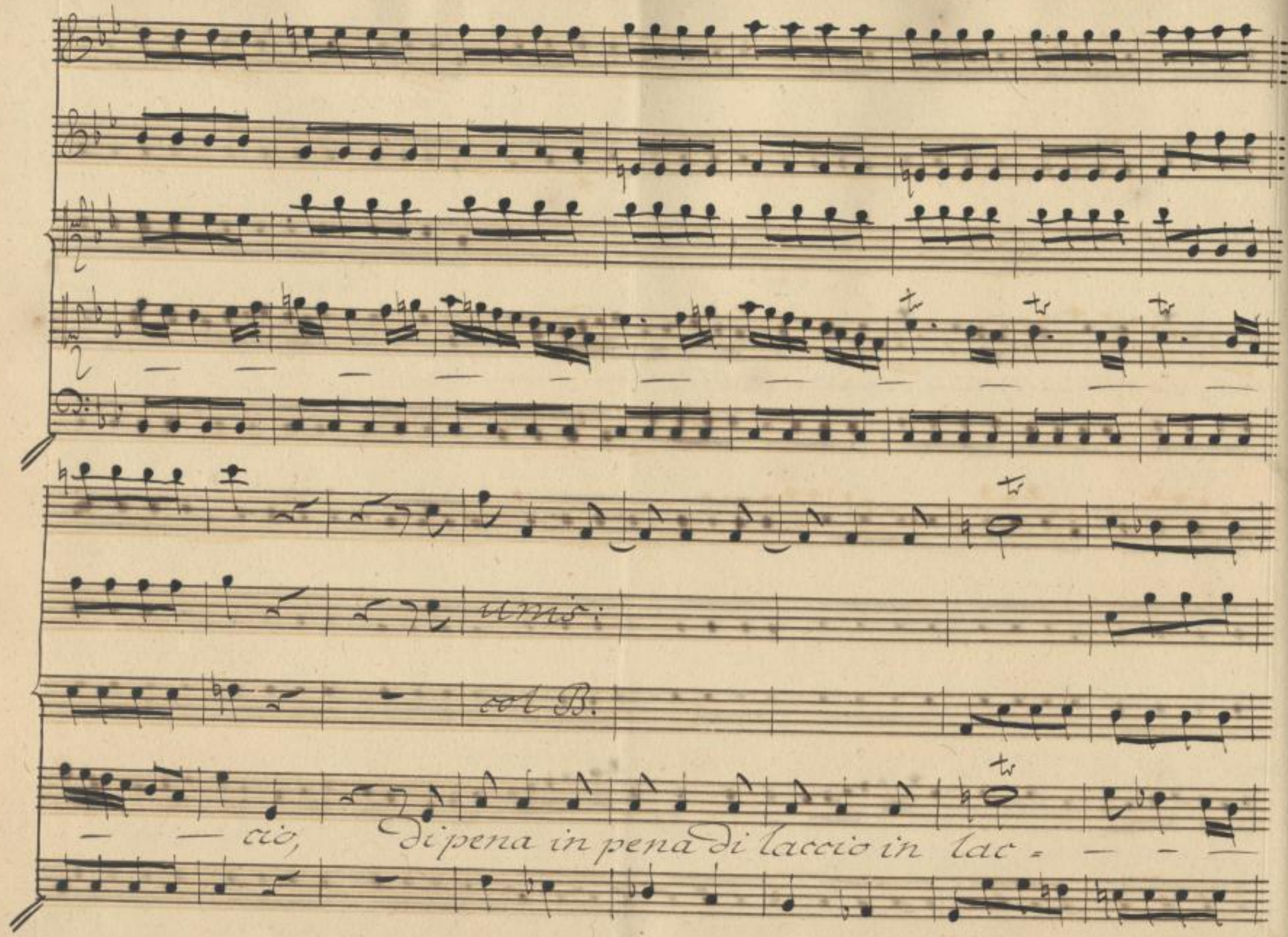

Sächsische Landesbibliothek –
Staats- und Universitätsbibliothek Dresden
http://digital.slub-dresden.de/id381803317/204

for: fortiss:

unis:

col B.

cio.

for: ff:

pia:

e in

Sächsische Landesbibliothek –
Staats- und Universitätsbibliothek Dresden
http://digital.slub-dresden.de/id381803317/205

col B. col B.

l'odio al fato – mia libertà, e lo spietato cader mi fà, di

pia:

col B.

lacrio in lac. — — — — — — — — — — —

Sächsische Landesbibliothek – Staats- und Universitätsbibliothek Dresden
http://digital.slub-dresden.de/id381803317/206

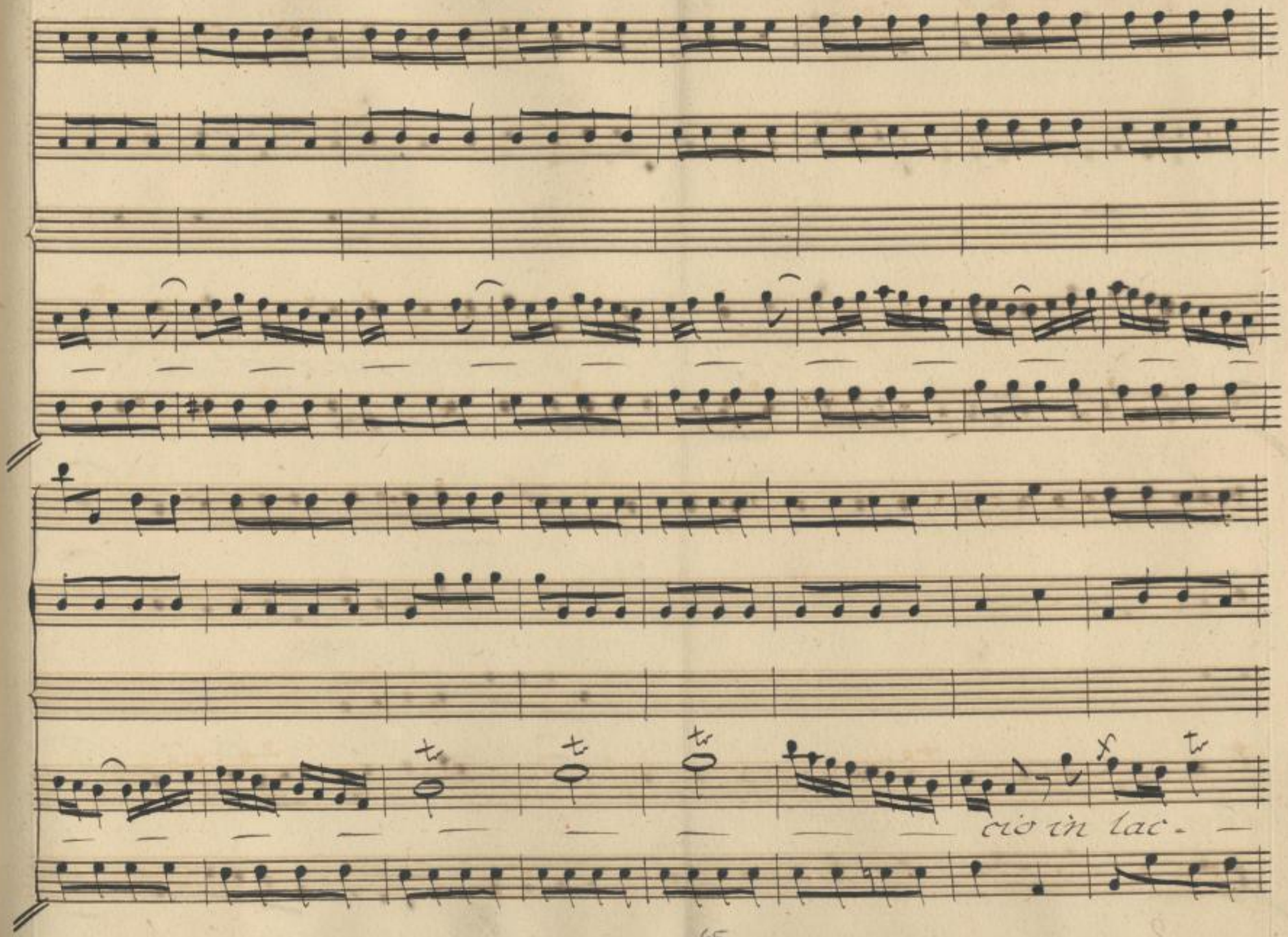

Sächsische Landesbibliothek –
Staats- und Universitätsbibliothek Dresden
http://digital.slub-dresden.de/id381803317/207

poc: for: pia:

col B.

cio spieta - to, cader mi fà di pena in pena, di laccio in

poc: for: pia:

poc: for:

unis:

col B. col B.

laccio, di pena in pena di laccio in lac - - - - cio,

poc: for:

Sächsische Landesbibliothek –
Staats- und Universitätsbibliothek Dresden
http://digital.slub-dresden.de/id381803317/208

pianiss: pf: pia: for:

unis:

di pena in pena, di laccio in lac = — — — cio, di

pp: pf: pia: for:

fortiss:

unis:

laccio in lac = cio.

fortiss:

Sächsische Landesbibliothek – Staats- und Universitätsbibliothek Dresden
http://digital.slub-dresden.de/id381803317/209

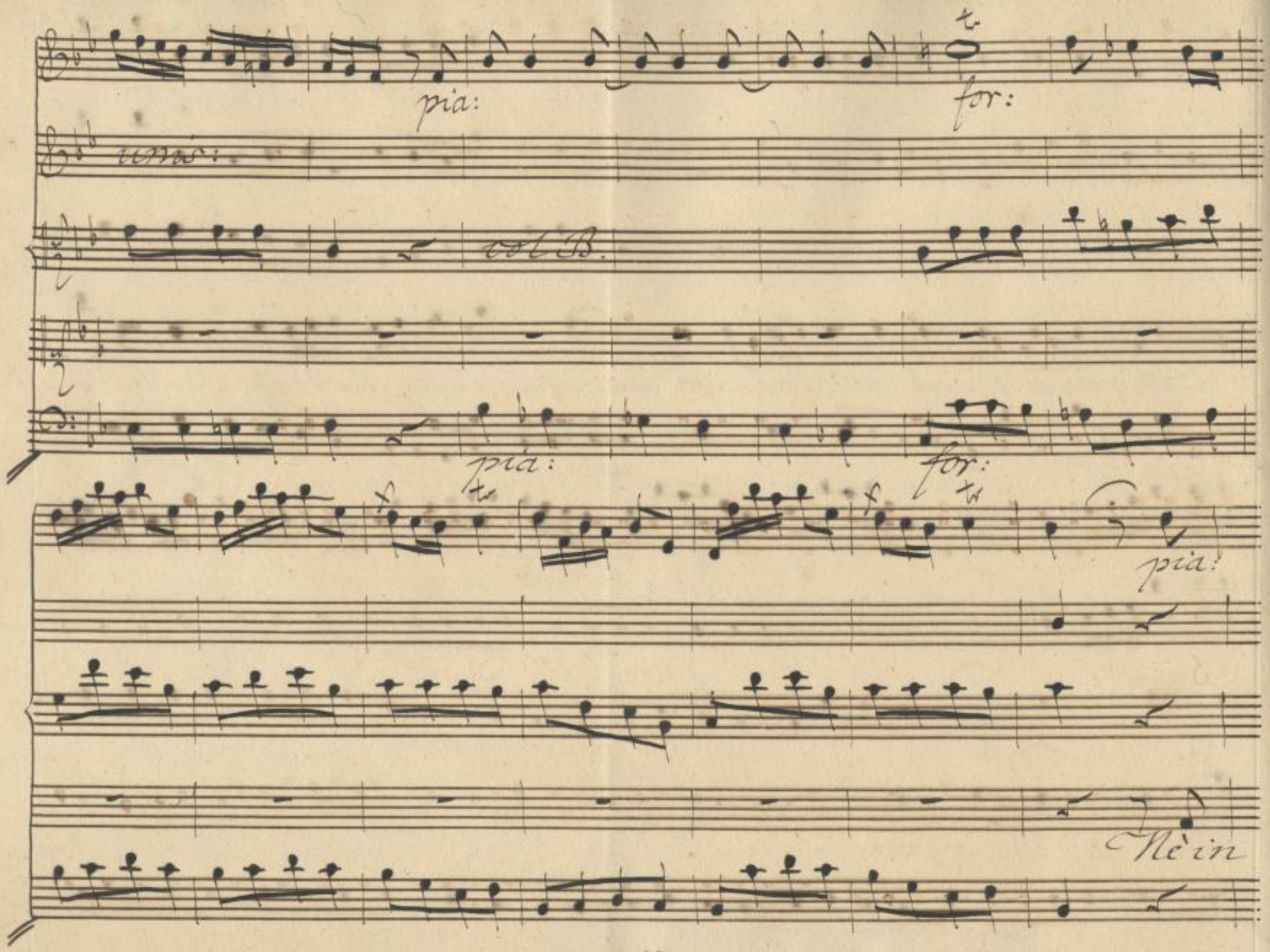

Sächsische Landesbibliothek –
Staats- und Universitätsbibliothek Dresden
http://digital.slub-dresden.de/id381803317/210

Del B.

questa nova del cor catena sperar mi giova pietoso a-ita da

pia:

for: pia:

tus:

spada ardita, da forte brac- — — — — — — — —

Sächsische Landesbibliothek – Staats- und Universitätsbibliothek Dresden
http://digital.slub-dresden.de/id381803317/211

poc: for:

col B.

— — — — — — cio, da spada ardita, da forte

poc: for:

for:

tutti:

brac- — — cio.

for:

Sächsische Landesbibliothek – Staats- und Universitätsbibliothek Dresden
http://digital.slub-dresden.de/id381803317/212

col B.

Fine dell' Atto
Secondo.

Dal Segno.

Sächsische Landesbibliothek –
Staats- und Universitätsbibliothek Dresden
http://digital.slub-dresden.de/id381803317/213

Sächsische Landesbibliothek –
Staats- und Universitätsbibliothek Dresden
http://digital.slub-dresden.de/id381803317/214

Sächsische Landesbibliothek –
Staats- und Universitätsbibliothek Dresden
http://digital.slub-dresden.de/id381803317/215

Sächsische Landesbibliothek –
Staats- und Universitätsbibliothek Dresden
http://digital.slub-dresden.de/id381803317/216

2477
F 27

Sächsische Landesbibliothek –
Staats- und Universitätsbibliothek Dresden
http://digital.slub-dresden.de/id381803317/217

Sächsische Landesbibliothek –
Staats- und Universitätsbibliothek Dresden
http://digital.slub-dresden.de/id381803317/218

Sächsische Landesbibliothek –
Staats- und Universitätsbibliothek Dresden
http://digital.slub-dresden.de/id381803317/219

Sächsische Landesbibliothek –
Staats- und Universitätsbibliothek Dresden
http://digital.slub-dresden.de/id381803317/220

Sächsische Landesbibliothek –
Staats- und Universitätsbibliothek Dresden
http://digital.slub-dresden.de/id381803317/221

Sächsische Landesbibliothek –
Staats- und Universitätsbibliothek Dresden
http://digital.slub-dresden.de/id381803317/222

Sächsische Landesbibliothek –
Staats- und Universitätsbibliothek Dresden
http://digital.slub-dresden.de/id381803317/223

Sächsische Landesbibliothek –
Staats- und Universitätsbibliothek Dresden
http://digital.slub-dresden.de/id381803317/224

BIBLIOTECA MUSICA REGIA

Sächsische Landesbibliothek –
Staats- und Universitätsbibliothek Dresden
http://digital.slub-dresden.de/id381803317/225

Datum

Sächsische Landesbibliothek –
Staats- und Universitätsbibliothek Dresden
http://digital.slub-dresden.de/id381803317/226

Atto IIIro 2do

Giardino, con Fonti, e Bagni.

Scena 1ma

Enrico, Alfonso.

Enr:

Sancio, poi che di Sancio addotti il nome, più che mai

cauto esser convienti. agara t'osservan curiosi Corti-

giani, e Soldati; ne può fra tanti e tanti non conoscer al-

Alf:

cuno i tuoi sembianti. Generoso è Pelagio; e quando an-

Mus. 2477-F-27

Sächsische Landesbibliothek – Staats- und Universitätsbibliothek Dresden
http://digital.slub-dresden.de/id381803317/227

cora mi discoprisse, ingiuria far ad uom non vor-

vrà, che qui sen viene in suo favore ad incontrar pe-

On:

vrigli. trovano i rei consigli ragion per ogni cosa. Se

non il Re paventa quelle, ch'ai Troni intorno.

Alf:

vreglian furie di Corte, invidia, e frode. Candidezza, e o-

Sächsische Landesbibliothek – Staats- und Universitätsbibliothek Dresden
http://digital.slub-dresden.de/id381803317/228

En:

nor mi fanno scudo. Altr'armi chi non veste è spesso i-

gnudo. Signore, a' rischi tuoi un sene aggiunge el maggior

Alf: En: Alf:

forse. E quale? la beltà d'Ermesenda. Per

cui mirar m'aggiro a questo intorno fortunato sog-

En:

giorno. d'amore in compania mal sicuro è'l segreto;

Sächsische Landesbibliothek – Staats- und Universitätsbibliothek Dresden
http://digital.slub-dresden.de/id381803317/229

Alf:

e tortura posente è un dolce sguardo. Morir su quel tor-

En:

mento ancor mi dia. Ecco l'Infanta. O periglioso in-

contro

Scen IIda

Ermesenda, Alfonso, Enrico

attacca subito

Sächsische Landesbibliothek –
Staats- und Universitätsbibliothek Dresden
http://digital.slub-dresden.de/id381803317/230

Flauti

Chalmeau

col Vo pno

mez: for:

Ernesenda.

Non troppo Lento.

Sächsische Landesbibliothek –
Staats- und Universitätsbibliothek Dresden
http://digital.slub-dresden.de/id381803317/231

pia:

pia:

Chiare fonti, auri fresche, ombre adorate a - tem-

pia:

Sächsische Landesbibliothek – Staats- und Universitätsbibliothek Dresden
http://digital.slub-dresden.de/id381803317/232

rar, qui raccolte il raggio estivo, e dal mio petto udite, escir qualche sospir,

Sächsische Landesbibliothek – Staats- und Universitätsbibliothek Dresden
http://digital.slub-dresden.de/id381803317/233

Deh! Deh! Dehnol ride = — te Deh! Deh!

Sächsische Landesbibliothek – Staats- und Universitätsbibliothek Dresden
http://digital.slub-dresden.de/id381803317/234

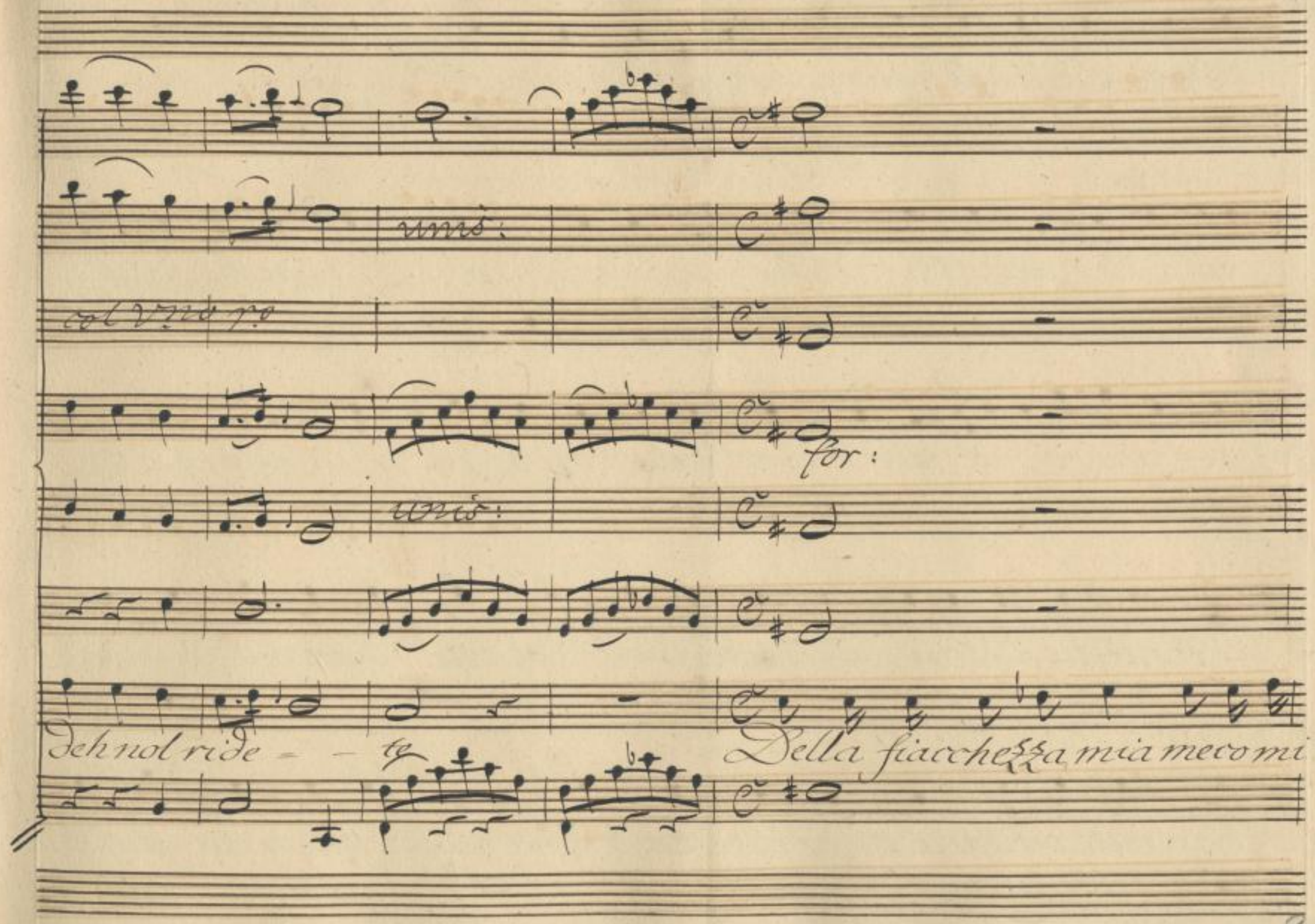

Sächsische Landesbibliothek –
Staats- und Universitätsbibliothek Dresden
http://digital.slub-dresden.de/id381803317/235

Dolgo, che le vie del mio cor meglio non chiuse, e

con riconoscenza amor confusi. ahi! l'oggetto fatale.

il valoro, il fido autor della salvezza mia venga

che quella io sia, che ti presenti al Re doverri chiede.

Alf:

ch'io nella figlia onori il Re, consenti: alla mia gloria

Sächsische Landesbibliothek – Staats- und Universitätsbibliothek Dresden
http://digital.slub-dresden.de/id381803317/236

Erm:

Vbasta poter a lei giurar, osfequio e fede! VE fino a

Alf:

Vquando ignara mi lascerai dell'esfer tuo? V fin

Vtanto, che lecito mi'sia oltre il nome svelarti

Valtro segreto da cui mia sorte e'l viver mio dipende

Erm:

VIo non credea poter di te lagnarmi, la diffidenza

Sächsische Landesbibliothek – Staats- und Universitätsbibliothek Dresden
http://digital.slub-dresden.de/id381803317/237

Alf:

tua pure m'offende. Più offenderiati il mio parlar: Tu

ad Enrico

En:

Erm:

vedi, ch'io so tacer. non siamo al fine Udisti, che a

quello in premio è la mia mano offerta; che in espu=

gnar l'asfediata terra degno si'renderà di maggior

Alf:

Erm:

fama! Il confuso l'udij tu me ne accerti. tanto di

Sächsische Landesbibliothek – Staats- und Universitätsbibliothek Dresden
http://digital.slub-dresden.de/id381803317/238

trar da questo nido i mori nel mio buon genitor puote la

Alf:

brama, con promessa più bella irritar non po-

tea l'altrui valore: beato qui otterrà premio si

Prm:

grande, e più se colta destra ottiene il core. questo è l'affano

Alf:

mio questo è'l mio rischio, Disporsi vidi a general as-

Sächsische Landesbibliothek – Staats- und Universitätsbibliothek Dresden
http://digital.slub-dresden.de/id381803317/239

salto le macchine e le schiere io di quei forti, cui di tentar per-

messo l'acquisto è d'Ermesenda, vado le prove ad osser-

var: potranno forse gli esempli altrui far di me che non oso

Erm:

aspirar a tal premio un valoroso. L'interesse, ch'io

prendo alla tua vita, cara più te la renda: colla perdita tua

Sächsische Landesbibliothek – Staats- und Universitätsbibliothek Dresden
http://digital.slub-dresden.de/id381803317/240

troppo funesta diverria la vittoria ad Ermesenda. Se in

man di moro arcièr morte m'attende, qui ad Enrico non

vièto l'esser mio palesarti anzi le prego tutto allor di sco-

prirti il mio segreto.

Sächsische Landesbibliothek – Staats- und Universitätsbibliothek Dresden
http://digital.slub-dresden.de/id381803317/241

Un poco Lento.

Sächsische Landesbibliothek –
Staats- und Universitätsbibliothek Dresden
http://digital.slub-dresden.de/id381803317/242

pia: for:

pia: for:

pia:

Ciò che nel più profondo chiuso del sen nascondo ciò ch'il mio labbro

pia:

Sächsische Landesbibliothek – Staats- und Universitätsbibliothek Dresden
http://digital.slub-dresden.de/id381803317/243

col B.

tace allora ei ti dirà – ciò ch'il mio labbro tace allora ei ti di-

col B. col B.

ra – – – – – – – – – – – al.

Sächsische Landesbibliothek – Staats- und Universitätsbibliothek Dresden
http://digital.slub-dresden.de/id381803317/244

for:

pia:

col B.

lora ei ti dirà.

Ciò che nel più profondo,

for:

pia:

chiuso nel sen nascondo ciò ch'il mio labbro tace allora ei ti di-

Sächsische Landesbibliothek – Staats- und Universitätsbibliothek Dresden
http://digital.slub-dresden.de/id381803317/245

col B.

rà, ciò ch'il mio labbro tace allo = ra ei ti dirà — —

for:

— — — — — — — allora ei ti dirà.

for:

Sächsische Landesbibliothek – Staats- und Universitätsbibliothek Dresden
http://digital.slub-dresden.de/id381803317/246

pia: poc: for: pia: for:

ciò ch'il mio labbro tace, allora ei ti dirà, allora, al-

pia: poc: for: pia: for:

ff:

tol B.

tr

lora ei ti dirà.

ff:

Sächsische Landesbibliothek – Staats- und Universitätsbibliothek Dresden
http://digital.slub-dresden.de/id381803317/247

pià:

pià: col B.

pià: Se le dirai; ne fia sola la morte mia degna di sua pietà — —

pià:

for: ff:

mis:

— — — degna di sua pietà — di sua pietà.

for: ff:

Sächsische Landesbibliothek – Staats- und Universitätsbibliothek Dresden
http://digital.slub-dresden.de/id381803317/248

pia: for: tr

unis: tr

Dal Segno.

pia: for:

Scena III. Ormesenda, Enrico.

Orm:

(Questo è d'amor linguaggio, o ch'io m'inganno) En

En: Orm:

rico. Alta Signora. Trattienti: un segnalato pia-

Sächsische Landesbibliothek – Staats- und Universitätsbibliothek Dresden
http://digital.slub-dresden.de/id381803317/249

En:

Ver chièder ti posso. Ubbidirti m'è gloria. Carte s'a-

Erm:

dopri) Il tuo Signor chi sia dimmi, non perche

donna, il suo segreto dei temer di fidarmi: fallo non si com-

Enr:

mette in obligarmi. Dirò poiche lo vuoi. Sancio e'l suo

Erm:

nome, nacque in Biscaia. Io non avrei creduto che

Sächsische Landesbibliothek – Staats- und Universitätsbibliothek Dresden
http://digital.slub-dresden.de/id381803317/250

l'emula Biscaia mandar dovesse all'armi nostre a-

Enr:

iuto. (Odi! più cauto Enrico) in modesta fortuna

oscuri à gli avi: ingiuriato uccise un privato del

Duca; ed or va errando di terra in terra ed io lo

Erm: Enr:

seguo in bando. tutto dicesti. E troppo dissi. In-

Sächsische Landesbibliothek – Staats- und Universitätsbibliothek Dresden
http://digital.slub-dresden.de/id381803317/251

fanta, lascia, che in questo giorno dal fianco io non mi

Crm:

scosti del mio Signor. Il amico và ti prenda

cura della sua vita, (della mia quasi disfi) il troppo ar=

dore il troppo ardir coreggi; assai fece per noi: vinca, ma

Cnr.

viva. Possa i consigli miei quella udir da ti-

Sächsische Landesbibliothek – Staats- und Universitätsbibliothek Dresden
http://digital.slub-dresden.de/id381803317/252

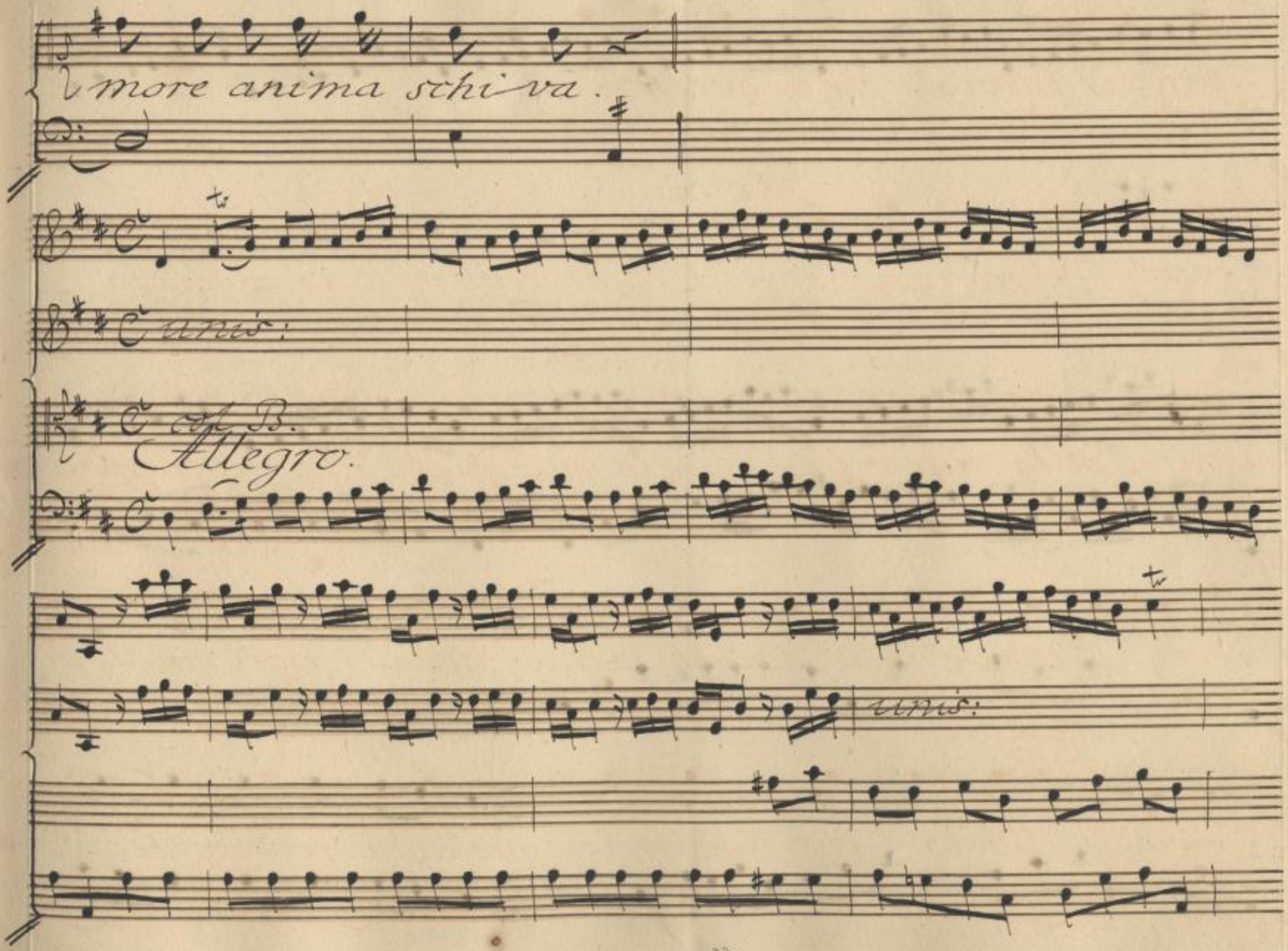

Sächsische Landesbibliothek –
Staats- und Universitätsbibliothek Dresden
http://digital.slub-dresden.de/id381803317/253

unis:

col B.

pia:

col B.

Nel suo corso strepi-

pia:

Sächsische Landesbibliothek –
Staats- und Universitätsbibliothek Dresden
http://digital.slub-dresden.de/id381803317/254

poc: for:

toso strepitoso men difficile è frenar rio ch'almar gonfio

poc: for:

pia:

và per neve sciolta, gonfio và — — — — —

pia:

Sächsische Landesbibliothek –
Staats- und Universitätsbibliothek Dresden
http://digital.slub-dresden.de/id381803317/255

for:

vers:

del B.

per neve sciol.

for:

fortisf:

ta.

fortisf:

Sächsische Landesbibliothek –
Staats- und Universitätsbibliothek Dresden
http://digital.slub-dresden.de/id381803317/256

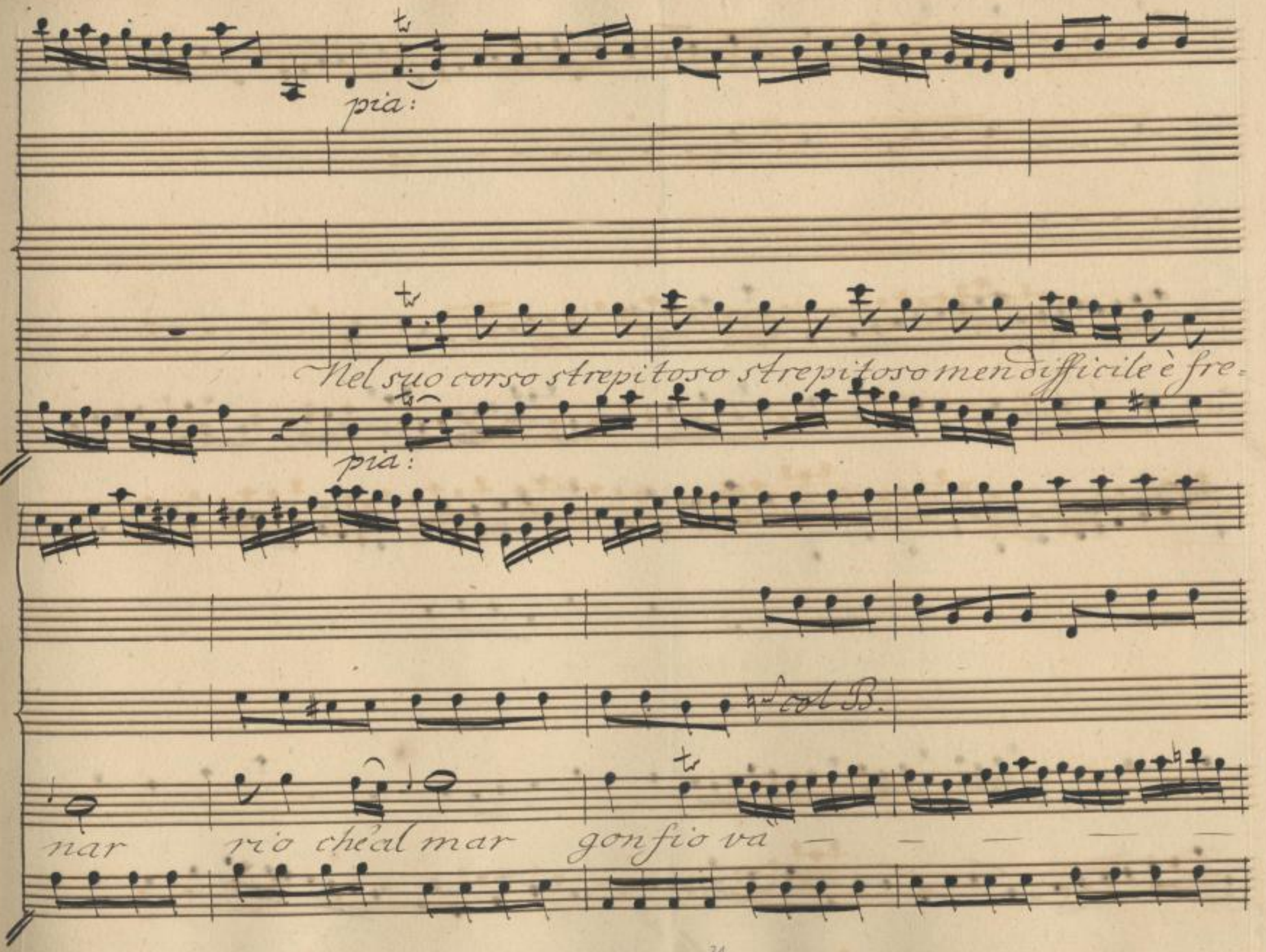

Sächsische Landesbibliothek –
Staats- und Universitätsbibliothek Dresden
http://digital.slub-dresden.de/id381803317/257

for:

unis:

col B.

— — — — per neve sciòta rìa che al mar

for:

pià:

unis:

gonfio và — — — per neve sciolta per neve sciol-

pià:

for:

Sächsische Landesbibliothek –
Staats- und Universitätsbibliothek Dresden
http://digital.slub-dresden.de/id381803317/258

fortisf:

ta.

fortisf:

pia:

Col B.

Amator del suo pe-

pia:

Sächsische Landesbibliothek –
Staats- und Universitätsbibliothek Dresden
http://digital.slub-dresden.de/id381803317/259

tutti

tutti

col B.

riglio riderà — — — — del mio consiglio ri = de =

col B.

ra — — — — — — — — — — — —

Sächsische Landesbibliothek – Staats- und Universitätsbibliothek Dresden
http://digital.slub-dresden.de/id381803317/260

for:

attacco:

col B.

ne sarà la prima volta.

for:

Sächsische Landesbibliothek –
Staats- und Universitätsbibliothek Dresden
http://digital.slub-dresden.de/id381803317/261

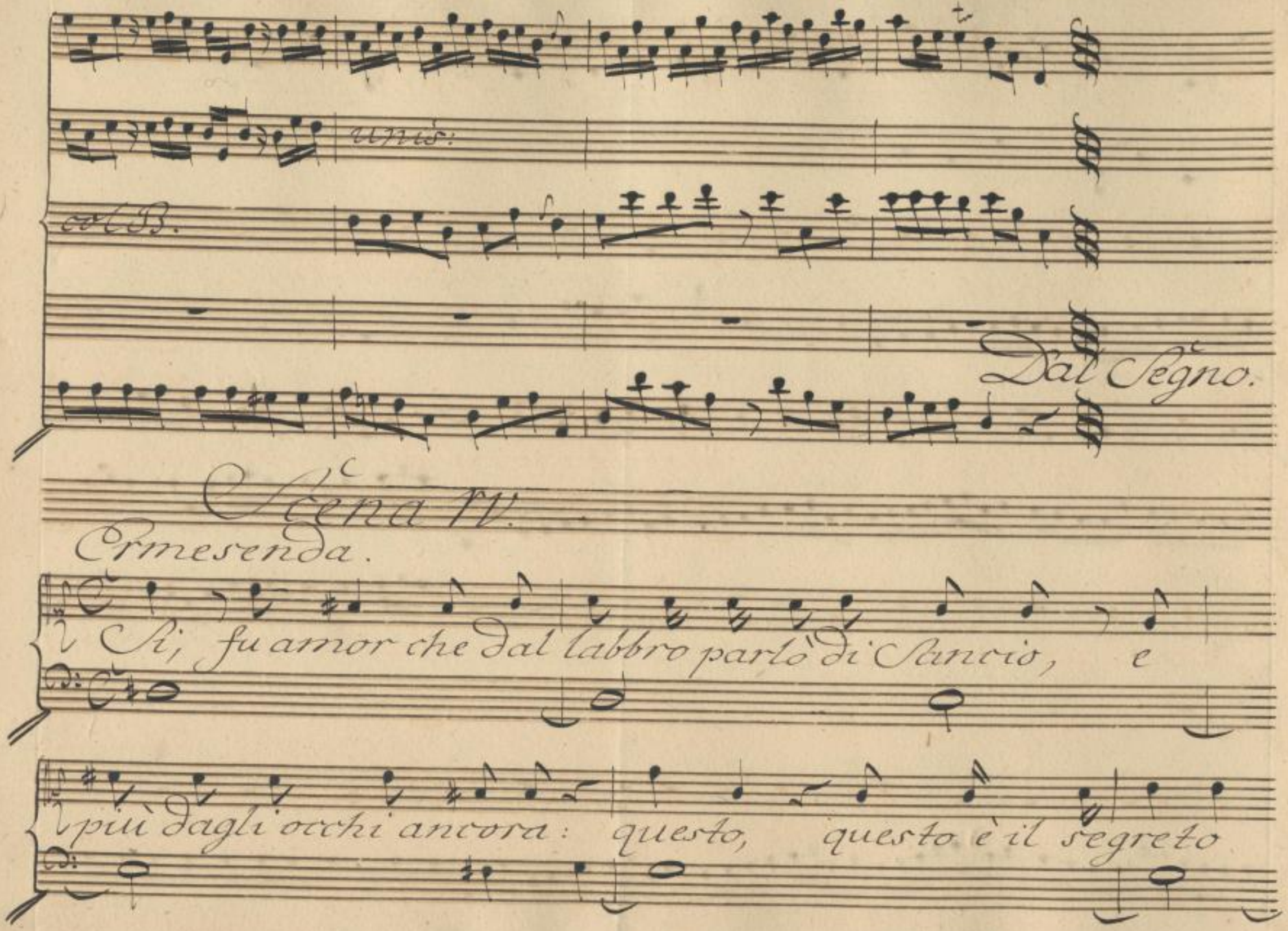

Sächsische Landesbibliothek –
Staats- und Universitätsbibliothek Dresden
http://digital.slub-dresden.de/id381803317/262

ch'ei di svelar paventa, che spesso chiama più meno s'at=

tenta. Se bassezza di sangue il fa guardingo,

mal confida in virtù: nobiltà vera da lei sol viene; e

non a parte alcuna nel merto degli Eroi stirpe o fortuna

ma chi è costei, che fisa avidi in me gli sguardi?

Sächsische Landesbibliothek – Staats- und Universitätsbibliothek Dresden
http://digital.slub-dresden.de/id381803317/263

Elv:

Schiava forse de' nostri? Elvira, Scena V. I occhi infe-

Ermenda

lici, ecco chi di Garzia m'usurpa il core. quel pur giurai mi.

rar volto fatale; ne bella è si che infedeltà discolpi,

Erm:

(o non mai sembra bella una rivale.) E Mora,

(attenta così perchè mi guardi? sull' altrui fronte

Sächsische Landesbibliothek – Staats- und Universitätsbibliothek Dresden
http://digital.slub-dresden.de/id381803317/264

Ch'scritto a leggere il destin, qual è vostr'uso, t'in=

Clv:

Ch'segnò forse il favoloso Egitto? (giovimi l'error suo.)

Ch non è sì vana l'arte nostra, o Signora, e serve spesso

Ch a prevenir disastro. La bella man se di mostrarmi degni

Ch meglio aperto mi fia se mertin fè della tua fronte i segni.

Sächsische Landesbibliothek – Staats- und Universitätsbibliothek Dresden
http://digital.slub-dresden.de/id381803317/265

Crm:

Cecola: (Dai pensieri, che inquieta mi fan, distrarmi in parte,

Clv:

potrà costei con sue novelle.) Ardisco ciò palesar, che

Crm:

su la man ti vedo? Parla senza riguardo, io tel con-

Clv:

fedo. Ami: non arrossir: roZZ'alma, e vile

sol è ad amor rubella; e non è colpa nostra, se tenere ci

Sächsische Landesbibliothek – Staats- und Universitätsbibliothek Dresden
http://digital.slub-dresden.de/id381803317/266

Crm:

fè forza di stella. Supposto, ch'io non abbia da

questa tenerezza esente il core, su, di qual prove =

Clv:

rò sorte in amore? mio malgrado il dirò. pia =

neta infesto splende sul'amor tuo: non ben conosci co =

Crm:

lui per cui tu senti amore, e stima. Troppo al vero s'ac =

Sächsische Landesbibliothek – Staats- und Universitätsbibliothek Dresden
http://digital.slub-dresden.de/id381803317/267

Clv:

(costa.) è un falso, un impostor, (tal saria Sancio?) con

Crm:

prove di valore ei non t'abbagli (e qual di lui più forte?)

Clv:

O sconsigliata la speme tua, se dietro al genio: i

Crm:

voli troppo lontani spiega! Sappi, nè in ciò m'in-

Crm:

ganno, che fe di sposo ad altra donna il lega. (ad altra?

Sächsische Landesbibliothek – Staats- und Universitätsbibliothek Dresden
http://digital.slub-dresden.de/id381803317/268

Clv:

Ah, se giammai viene al tuo piede a protestar, ad implorar af=

fetto, ingannator, bugiardo, fuggi, dilli, da me,

vattene a quella cui fedeltà giurasti; sedur non t'avver=

Crm:

rà Regia donzella. Ritirati saper di più non curo,

se infausti tanto i tuoi presagi sono, resti piuttosto il

Sächsische Landesbibliothek – Staats- und Universitätsbibliothek Dresden
http://digital.slub-dresden.de/id381803317/269

mio avvenire oscuro. D'Indovina, o di Maga mortal

nome costei, che nell'animo altrui si avanti vede? sgo=

menta ogni suo detto il mio nascente affetto; creder non

posso, e non negarle fede.

Sächsische Landesbibliothek – Staats- und Universitätsbibliothek Dresden
http://digital.slub-dresden.de/id381803317/270

Flauti

Corni

Allegro.

Sächsische Landesbibliothek –
Staats- und Universitätsbibliothek Dresden
http://digital.slub-dresden.de/id381803317/271

pia:

dimo:

pia:

pia:

for:

pia:

Più non

for:

pia:

Sächsische Landesbibliothek –
Staats- und Universitätsbibliothek Dresden
http://digital.slub-dresden.de/id381803317/272

so tra'l falso e'l vero ciò che resti al mio pensiero da temer, o

poc: for:

da sperar — — — — — — — — o da spe-

poc: for:

Sächsische Landesbibliothek – Staats- und Universitätsbibliothek Dresden
http://digital.slub-dresden.de/id381803317/273

for: pia: for:

rar.

for: pia: for:

pia:

più

più non so tra'l falso e'l vero ciò che resti al mio pensiero da te =

pia:

Sächsische Landesbibliothek – Staats- und Universitätsbibliothek Dresden
http://digital.slub-dresden.de/id381803317/274

por: for: pia:

unis:

mer o da sperar, più non so', ciò che resti da temer o

- da sperar — — — — - o da sperar — — —

Sächsische Landesbibliothek – Staats- und Universitätsbibliothek Dresden
http://digital.slub-dresden.de/id381803317/275

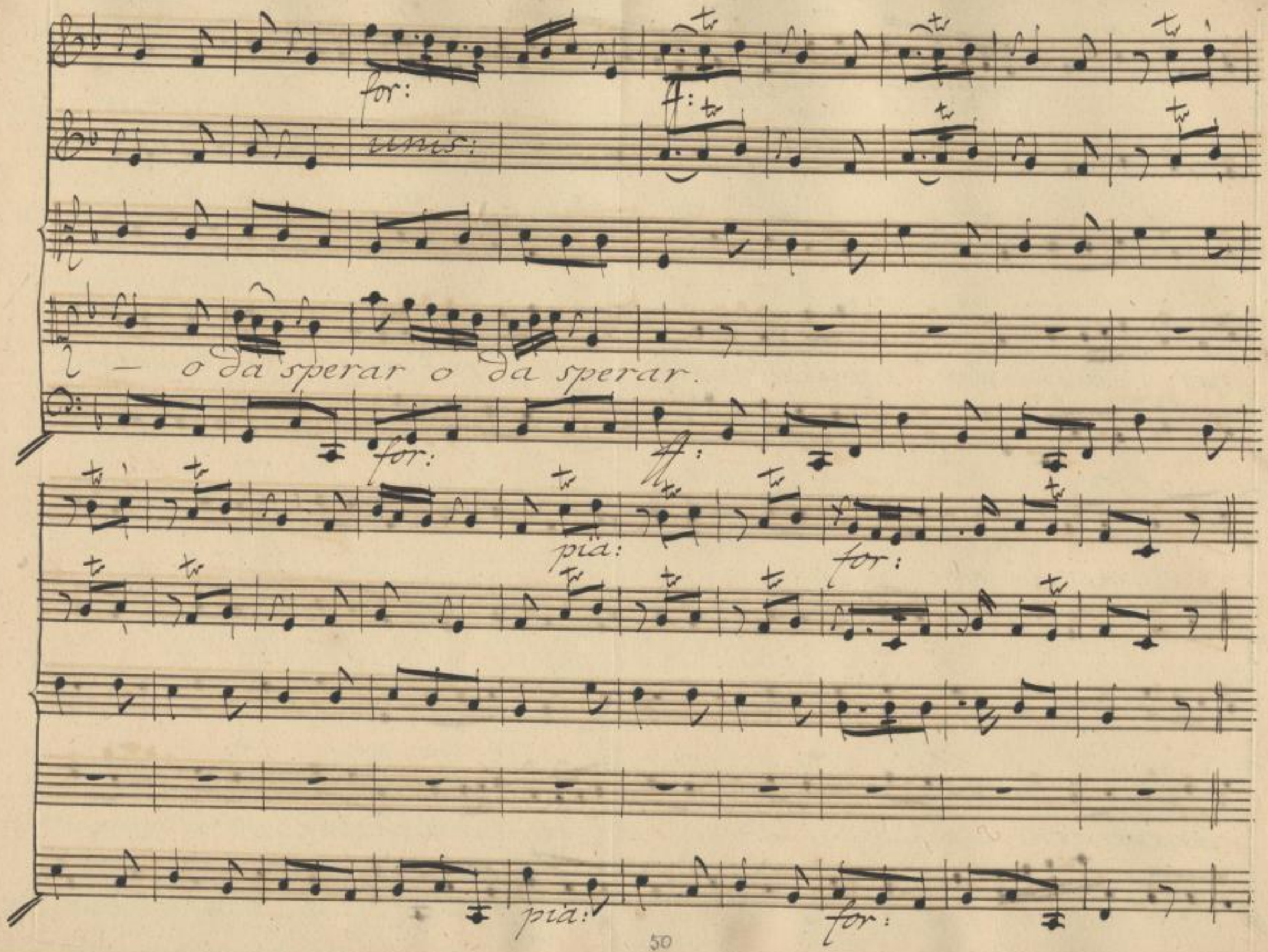

Sächsische Landesbibliothek –
Staats- und Universitätsbibliothek Dresden
http://digital.slub-dresden.de/id381803317/276

pia:

So'che amor è un male ardente, che la mente già costringe a deli=

pia:

rar — — — — a delirar, che la mente, già co.

Sächsische Landesbibliothek – Staats- und Universitätsbibliothek Dresden
http://digital.slub-dresden.de/id381803317/277

poc: for: pia:

unis:

col B.

stringe a delirar — — — — a delirar a deli=

poc: for: pia:

for:

unis:

rar a de = lirar.

for:

Sächsische Landesbibliothek – Staats- und Universitätsbibliothek Dresden
http://digital.slub-dresden.de/id381803317/278

Dal Segno.

Scena VI. Elvira poi Sarzia

Elv:

Inquieta parti; punta mortale nel cor le

fissi: e sarà questa almeno la vendetta ch'avrò d'una ri.

Sächsische Landesbibliothek – Staats- und Universitätsbibliothek Dresden
http://digital.slub-dresden.de/id381803317/279

vale. Parzia, tu vieni a vagheggiar l'Infanta, ma t'in-

Par:

festa la via l'ombra d'Elvira. (Molesto incontro) a un

primo orrore ascrivi, se fredd'ombra stimai chi vive, e

spira. L'alma lo scuote, e ti ravvisa, e gode mi=

Alv:

rarti in libertà. t'inganni, avvinta son d'immortal ca=

Sächsische Landesbibliothek – Staats- und Universitätsbibliothek Dresden
http://digital.slub-dresden.de/id381803317/280

tena; e in questo giorno, al mio vero Signor faccio ri-

Par:

torno. a giovarti a servirti m'invita il caso

tuo, m'obliga il sesso; e lo farò per quanto dall'in-

contro, dal loco, e dall'austero impiego mi-li-

Av:

tar fiami permesso. Non son queste l'offerte, e questi i

Sächsische Landesbibliothek – Staats- und Universitätsbibliothek Dresden
http://digital.slub-dresden.de/id381803317/281

detti, crudel, non cui dovevi di servitude uscita accorre El-

Gar: Alv:

vira dò ciò che in mio poter. E dove, o Dio, resta l'a-

Gar:

more e dove resta il dolce nome di sposa? Onè decreti

suoi non lo scrisse il destino, o'l cancellar gli avvenimenti

Alv:

tuoi. e ciò mi tocca udir? parla, infe-dele:

Sächsische Landesbibliothek – Staats- und Universitätsbibliothek Dresden
http://digital.slub-dresden.de/id381803317/282

Par: Elv:

non mi chiedesti al Padre? E'ver. Non furo

Par=

pegni tua promessa annello e scritto? Con=

Elv:

vengo. ed in Oviedo ad atto più solenne il

tuo non mi chiamava invito, e prego quando de'

Par: Elv:

Mori in man cadei? Nol nego. Ecromi, non mi

Sächsische Landesbibliothek – Staats- und Universitätsbibliothek Dresden http://digital.slub-dresden.de/id381803317/283

tolse l'esser di pria d'un mezzo lustro il giro: At-

dempi la promessa, rendimi destra e core, io son la

Gar:

stessa. Non è la stessa Elvira in nobil casa accostumata, e

tolta, qual da chiuso giardin giglio illibato, di

grembo ai genitori, ed Elvira, cui diede oltraggioso destino

Sächsische Landesbibliothek – Staats- und Universitätsbibliothek Dresden
http://digital.slub-dresden.de/id381803317/284

Elv: Gar:

in man de' Mori. Di mia onestà... Di tua one-

sta non formo concetto indegno, e so che rischio af-

fina una vera virtù: pure del volgo sensibile ai giu-

dizj è un' alma delicata: andar esente non dèe da colpa

sol, ma da sospetto quella che di Garzia pretende al

Sächsische Landesbibliothek – Staats- und Universitätsbibliothek Dresden http://digital.slub-dresden.de/id381803317/285

Av: Gar:

letto. Perdo voce e favella a un tal insulto. Ad asfa-

lir la rocca già s'accingon le squadre; e a ramentarmi

un più stretto dover la tromba suona; resta, e

purchè trovi il tuo duol sollievo, qual più ti giova

o bella, odia, o perdona.

Sächsische Landesbibliothek – Staats- und Universitätsbibliothek Dresden http://digital.slub-dresden.de/id381803317/286

unis:

Più tosto Allegro.

Sächsische Landesbibliothek –
Staats- und Universitätsbibliothek Dresden
http://digital.slub-dresden.de/id381803317/287

pia:

for:

pia:

Quella bocca udir già parmi nome darmi di sper-

pia:

Sächsische Landesbibliothek –
Staats- und Universitätsbibliothek Dresden
http://digital.slub-dresden.de/id381803317/288

for: pia:

unis:

col B.

giuro e ingañator, di spergiuro e ingañator: dillo pur, dillo

for: pia:

for: pia:

unis:

pur, non ti condaño, non ti condan — — — — — —

for: pia:

Sächsische Landesbibliothek –
Staats- und Universitätsbibliothek Dresden
http://digital.slub-dresden.de/id381803317/289

for: pia:

— — no, Dillo pur non ti condanno

for:

Sächsische Landesbibliothek – Staats- und Universitätsbibliothek Dresden
http://digital.slub-dresden.de/id381803317/290

for: fortiss:

unis:

Vl B.

nò, non ti condanno.

for: ff:

più:

unis:

quella bocca udir già parmi nome darmi di sper-

più:

Sächsische Landesbibliothek – Staats- und Universitätsbibliothek Dresden
http://digital.slub-dresden.de/id381803317/291

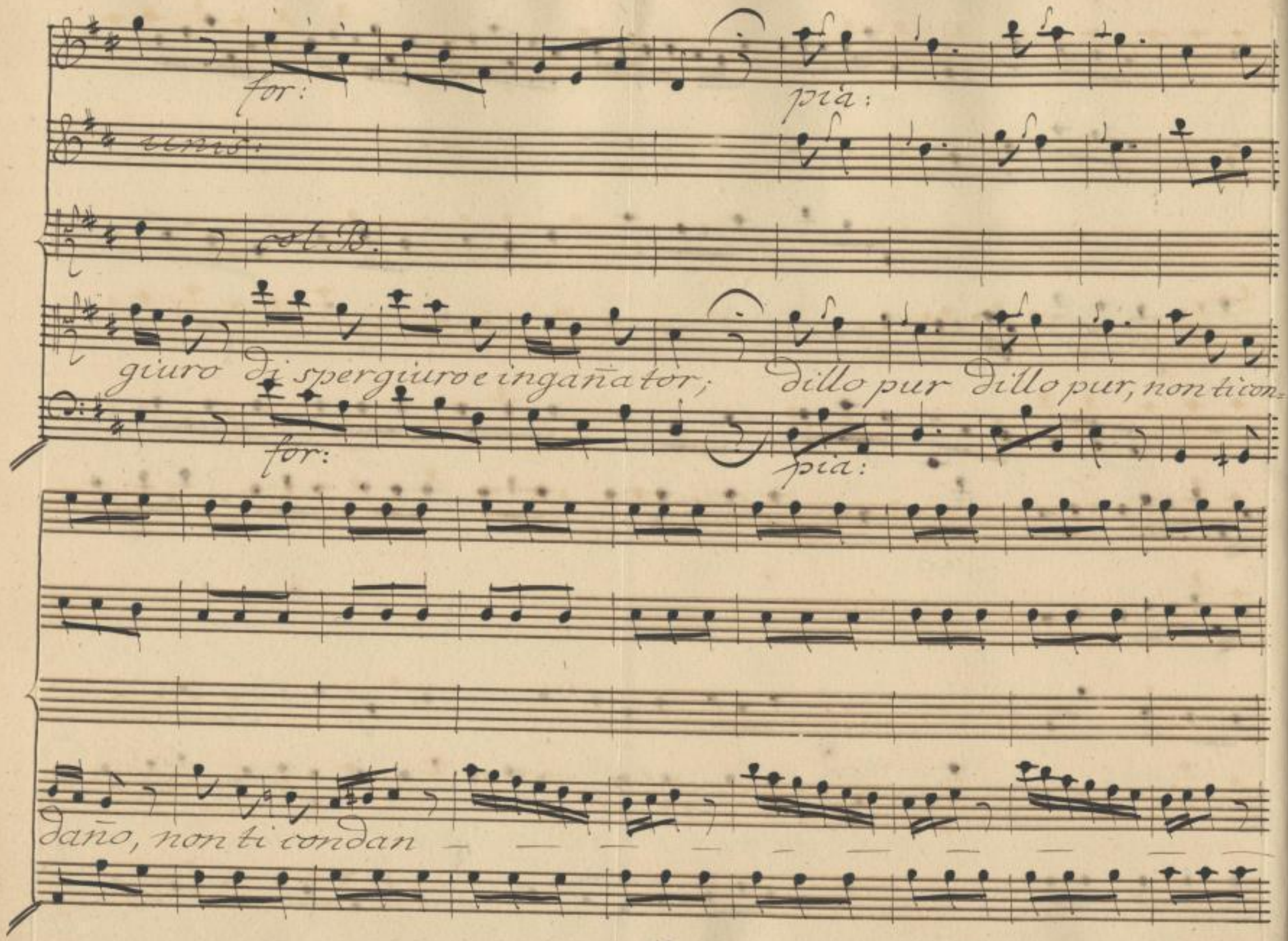

Sächsische Landesbibliothek –
Staats- und Universitätsbibliothek Dresden
http://digital.slub-dresden.de/id381803317/292

for:

mis:

no, non ti condan = no, spergiuro spergiuro

for:

pia: assai.

for:

mis:

ingañator, Dillo pur non ti condaño, nò, non ti condaño,

for:

Sächsische Landesbibliothek – Staats- und Universitätsbibliothek Dresden
http://digital.slub-dresden.de/id381803317/293

pianiss: for: fortiss:

Dillo pur non ti condanno nò, non ti condan - no.

for: ff:

Sächsische Landesbibliothek – Staats- und Universitätsbibliothek Dresden
http://digital.slub-dresden.de/id381803317/294

for: pia:

col B.

Del primier mio casto af=

for: pia:

for: pia:

fetto in te perdo il dolce oggetto; ma non lice es=ser felice,

for: pia:

Sächsische Landesbibliothek – Staats- und Universitätsbibliothek Dresden
http://digital.slub-dresden.de/id381803317/295

for: pia:

tutti:

al B.

quando il vieta onor tiran = no, quando il vieta onor ti:

for: pia:

for: for:

tutti:

ran = no, onor tiran = no.

for:

Sächsische Landesbibliothek – Staats- und Universitätsbibliothek Dresden
http://digital.slub-dresden.de/id381803317/296

più:

for:

Dal Segno.

Sächsische Landesbibliothek –
Staats- und Universitätsbibliothek Dresden
http://digital.slub-dresden.de/id381803317/297

Scena VIII.

Elvira. A tanta ingiuria e sopravvivi El=

vira? le promesse, la fede, l'onor suo, l'onor mio dunque cal=

pesta, ne rimorso il fa vile, e al cielo in faccia carca di sì gran

volpa alza la testa? Ah, la non trovi morte, ove potria

incontrarla con gloria, ed il diletto di vederlo al mio

Sächsische Landesbibliothek – Staats- und Universitätsbibliothek Dresden
http://digital.slub-dresden.de/id381803317/298

piè, lacero, esangue non resterebbe alla vendetta mia.

Flauti.

pia: for: pia: for: pia:

unis:

pia: for: pia: for: pia:

pia: for: pia: for: pia:

Sächsische Landesbibliothek – Staats- und Universitätsbibliothek Dresden
http://digital.slub-dresden.de/id381803317/299

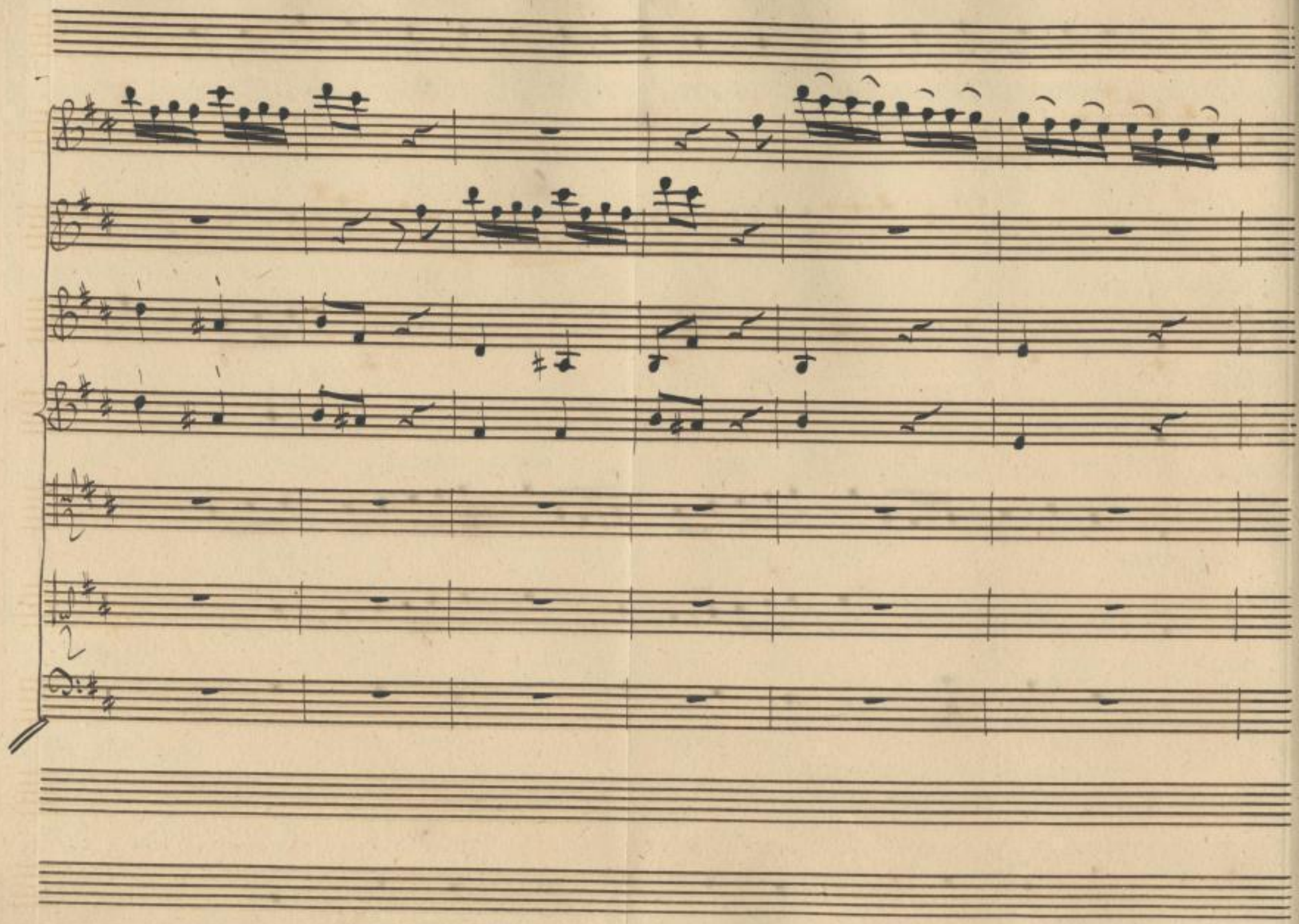

Sächsische Landesbibliothek –
Staats- und Universitätsbibliothek Dresden
http://digital.slub-dresden.de/id381803317/300

Sächsische Landesbibliothek –
Staats- und Universitätsbibliothek Dresden
http://digital.slub-dresden.de/id381803317/301

for:

for:

Sächsische Landesbibliothek –
Staats- und Universitätsbibliothek Dresden
http://digital.slub-dresden.de/id381803317/302

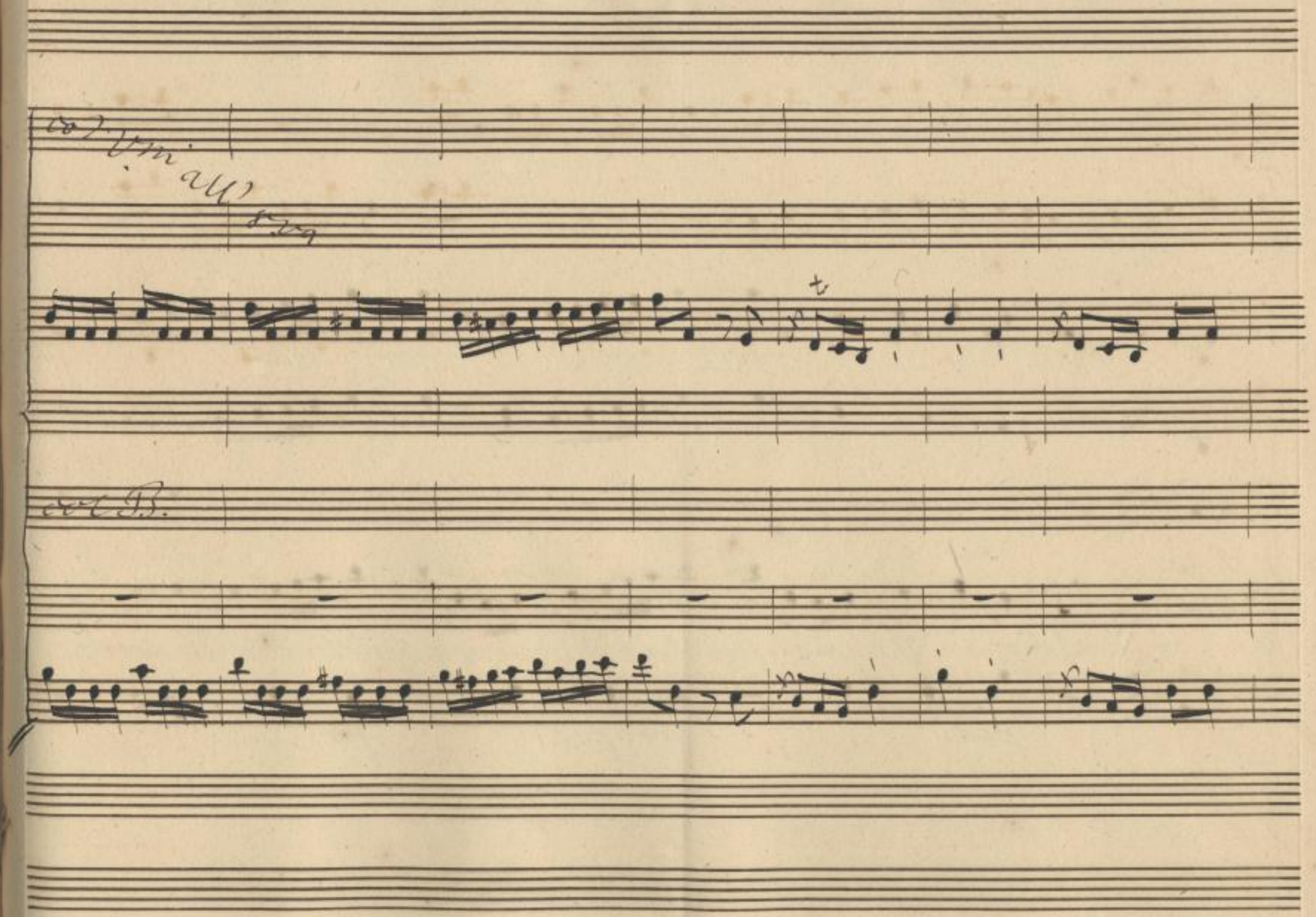

Sächsische Landesbibliothek –
Staats- und Universitätsbibliothek Dresden
http://digital.slub-dresden.de/id381803317/303

pia: for: pia: for: pia:

tot B.

Leggier dolore quello è d'un core quello è d'un core,

pia: for: pia: for: pia:

Sächsische Landesbibliothek – Staats- und Universitätsbibliothek Dresden
http://digital.slub-dresden.de/id381803317/304

col B.

che nelle lagrime trova confor — — — — — —

Sächsische Landesbibliothek – Staats- und Universitätsbibliothek Dresden
http://digital.slub-dresden.de/id381803317/305

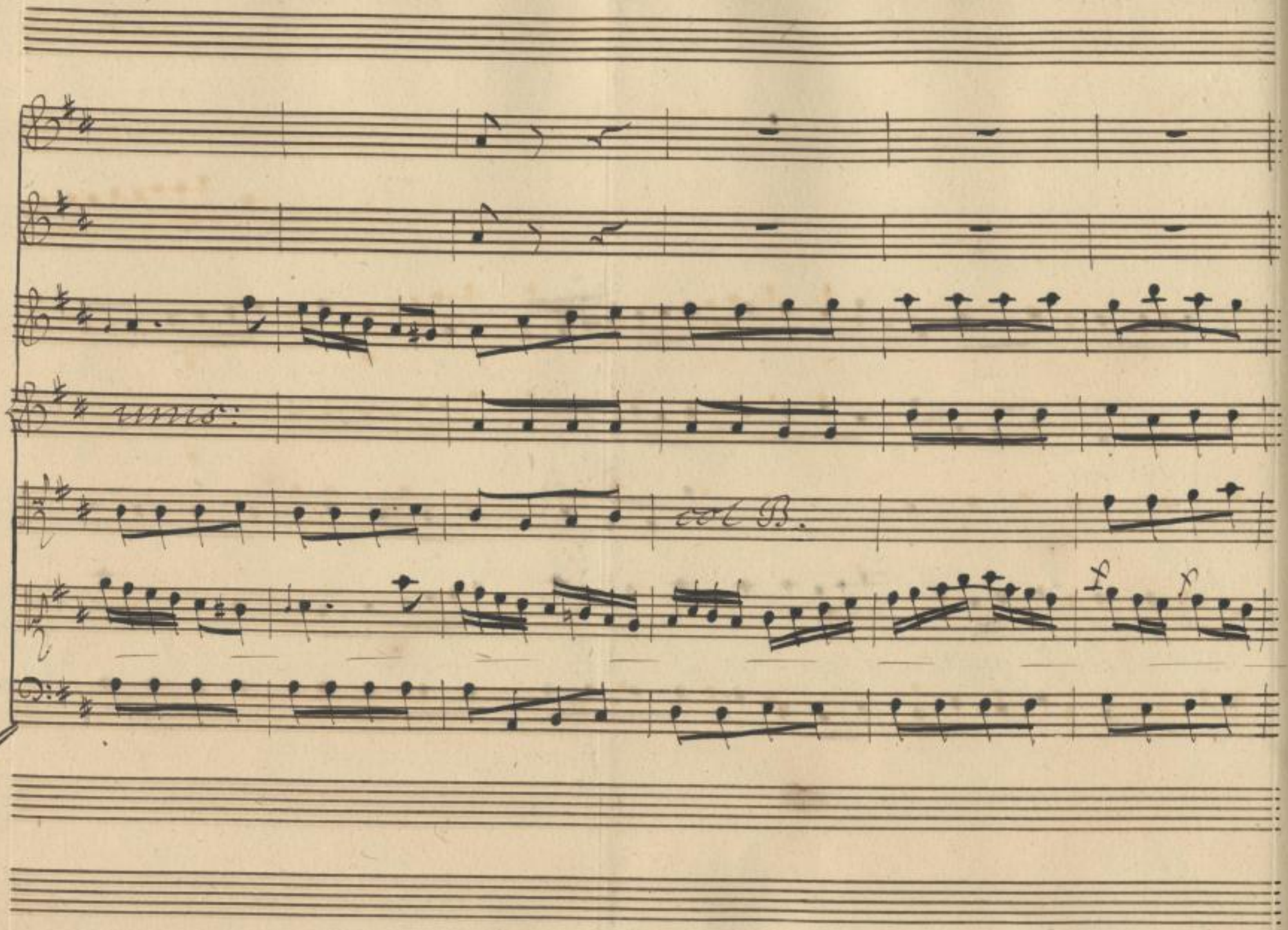

Sächsische Landesbibliothek –
Staats- und Universitätsbibliothek Dresden
http://digital.slub-dresden.de/id381803317/306

for: pia: for: pia:

unis:

tr

— — to

for: pia: for:

Sächsische Landesbibliothek – Staats- und Universitätsbibliothek Dresden
http://digital.slub-dresden.de/id381803317/307

Sächsische Landesbibliothek –
Staats- und Universitätsbibliothek Dresden
http://digital.slub-dresden.de/id381803317/308

tr tr

pia: for: pia:

col B.

Leggier dolore quel = lo è dun

pia: for: pia:

Sächsische Landesbibliothek – Staats- und Universitätsbibliothek Dresden
http://digital.slub-dresden.de/id381803317/309

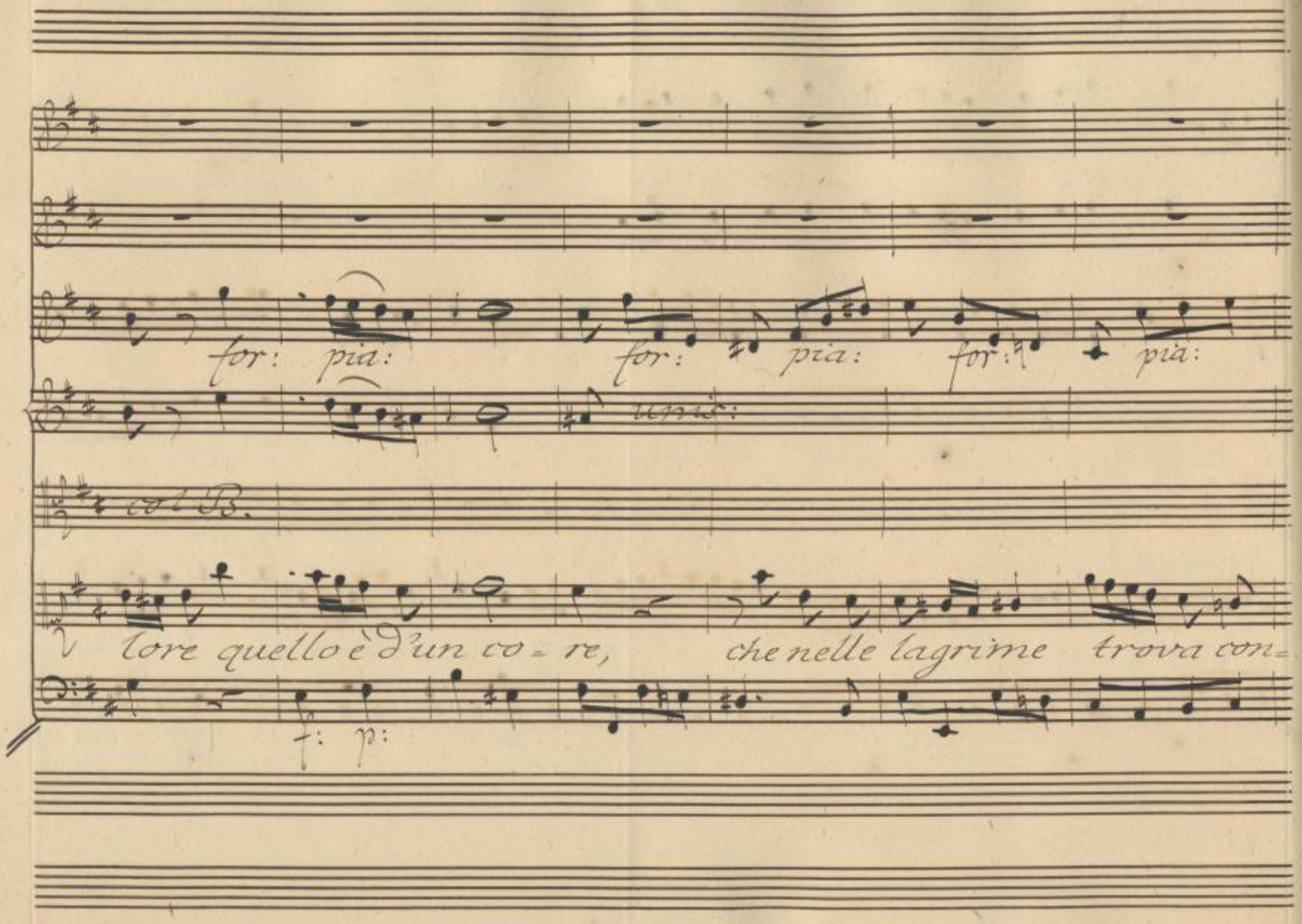

Sächsische Landesbibliothek –
Staats- und Universitätsbibliothek Dresden
http://digital.slub-dresden.de/id381803317/310

for

Sächsische Landesbibliothek –
Staats- und Universitätsbibliothek Dresden
http://digital.slub-dresden.de/id381803317/311

poc: for:

più:

for:

to, leggier dolore quello d'un core

for:

Sächsische Landesbibliothek –
Staats- und Universitätsbibliothek Dresden
http://digital.slub-dresden.de/id381803317/312

pia:

for:

for:

col B.

che nella la = — — — grime trova confor = —

for:

Sächsische Landesbibliothek –
Staats- und Universitätsbibliothek Dresden
http://digital.slub-dresden.de/id381803317/313

pia: for: pia:

for: pia: for:

Sächsische Landesbibliothek – Staats- und Universitätsbibliothek Dresden
http://digital.slub-dresden.de/id381803317/314

Sächsische Landesbibliothek –
Staats- und Universitätsbibliothek Dresden
http://digital.slub-dresden.de/id381803317/315

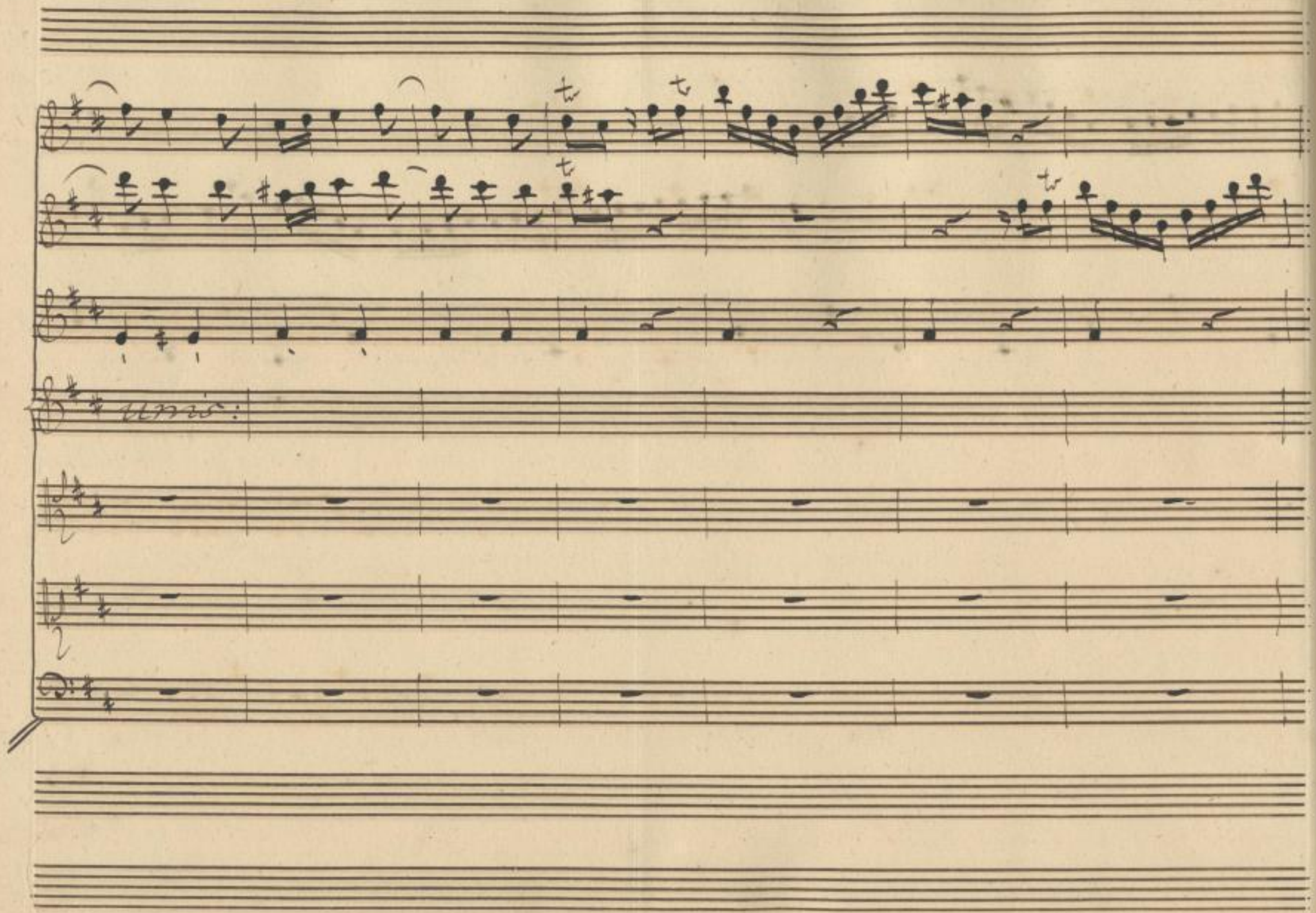

Sächsische Landesbibliothek –
Staats- und Universitätsbibliothek Dresden
http://digital.slub-dresden.de/id381803317/316

for:

for:

Sächsische Landesbibliothek –
Staats- und Universitätsbibliothek Dresden
http://digital.slub-dresden.de/id381803317/317

pia:

col B.

Altro sol=

pia:

Sächsische Landesbibliothek –
Staats- und Universitätsbibliothek Dresden
http://digital.slub-dresden.de/id381803317/318

tr

for: pia:

tr

lievo che quel di piangere cercar io de = vo in si gran

for: pia:

Sächsische Landesbibliothek – Staats- und Universitätsbibliothek Dresden
http://digital.slub-dresden.de/id381803317/319

for: for: pia: for:

torto in si gran tor - to in si gran tor -

for: pia: for:

Sächsische Landesbibliothek – Staats- und Universitätsbibliothek Dresden
http://digital.slub-dresden.de/id381803317/320

pia:

to.

Sächsische Landesbibliothek –
Staats- und Universitätsbibliothek Dresden
http://digital.slub-dresden.de/id381803317/321

for:

for:

Sächsische Landesbibliothek –
Staats- und Universitätsbibliothek Dresden
http://digital.slub-dresden.de/id381803317/322

col B.

Dal Segno.

Scena VIII. Alfonso. Enrico.

Celidati in atto di prepararsi all'assalto.

Sächsische Landesbibliothek –
Staats- und Universitätsbibliothek Dresden
http://digital.slub-dresden.de/id381803317/323

Alf:

Dunque del gran cimento, cui m'invitan quest'

En:

l'armi, e quelle mura, sollecita è l'Infanta? e ti ro-

Alf:

manda il tuo dì moderar troppo ardimento, l' En-

drico, a fatti egregi più m'accende il divieto, e impa-

zïente attendo di sì bella pietà per farmi degno

Sächsische Landesbibliothek – Staats- und Universitätsbibliothek Dresden
http://digital.slub-dresden.de/id381803317/324

che dell'asfalto alzin le trombe il segno.

Più tosto Allegro.

Sächsische Landesbibliothek –
Staats- und Universitätsbibliothek Dresden
http://digital.slub-dresden.de/id381803317/325

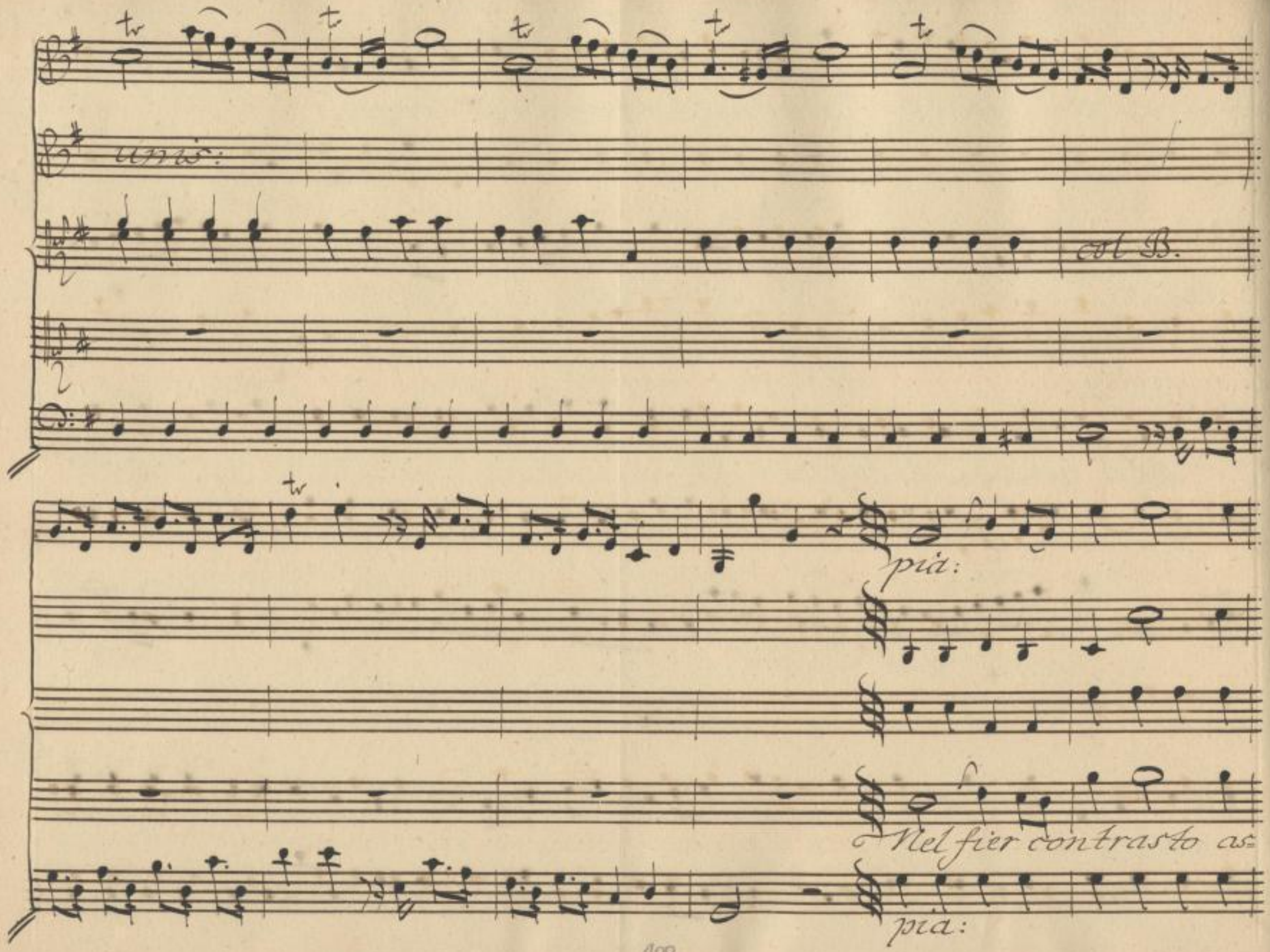

Sächsische Landesbibliothek –
Staats- und Universitätsbibliothek Dresden
http://digital.slub-dresden.de/id381803317/326

col B.

col B.

sistimi, imagine adorata, imagine adorata, di lei, che i

col B.

pensier miei, di nobile desio tut-ti infiamo

Sächsische Landesbibliothek – Staats- und Universitätsbibliothek Dresden
http://digital.slub-dresden.de/id381803317/327

col B.

pot: for:

col B.

tutti infiamo — tutti infiam.

for:

Sächsische Landesbibliothek – Staats- und Universitätsbibliothek Dresden
http://digital.slub-dresden.de/id381803317/328

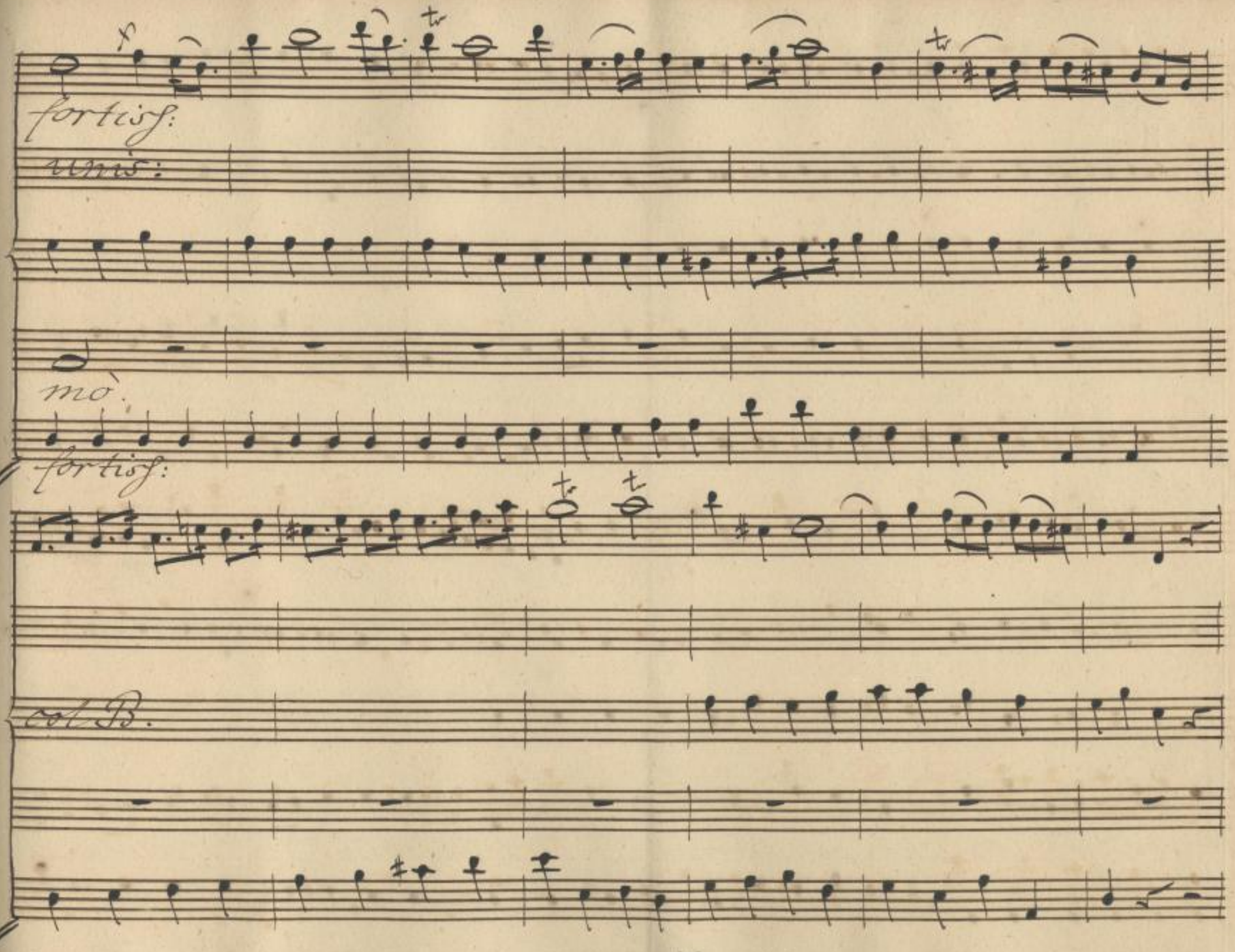

Sächsische Landesbibliothek –
Staats- und Universitätsbibliothek Dresden
http://digital.slub-dresden.de/id381803317/329

pia:

col B.

Nel fier contrasto assistimi, imagine adorata imagine ado=

pia:

for: pia: for:

col B.

rata di lei che i pensier miei, di nobile de-sio,

Sächsische Landesbibliothek – Staats- und Universitätsbibliothek Dresden
http://digital.slub-dresden.de/id381803317/330

più:

tutti insiamo

Sächsische Landesbibliothek –
Staats- und Universitätsbibliothek Dresden
http://digital.slub-dresden.de/id381803317/331

poc: for: pia:

unis:

— — — tutti infiamo, immagine adorata di

for: pia:

mez: for:

unis:

lei, che i pen - sier miei, di nobile desi - o tutti infiam-

mez: for:

Sächsische Landesbibliothek – Staats- und Universitätsbibliothek Dresden
http://digital.slub-dresden.de/id381803317/332

for: fortiss:

unis: unis:

mò — tutti infiammo.

for: fortiss:

col B.

Sächsische Landesbibliothek –
Staats- und Universitätsbibliothek Dresden
http://digital.slub-dresden.de/id381803317/333

pia:

Gloria di tua beltà il vincer mi sa-

pia:

ra, e in voto i miei trofei al tempio del mio amor sospende-

Sächsische Landesbibliothek – Staats- und Universitätsbibliothek Dresden
http://digital.slub-dresden.de/id381803317/334

por: for: pia:

rò — — — — — sospenderò, e in voto i miei trofei, al

for:

for:

tol B.

tempio del mio amor sospenderò — sospen = de = rò.

pia: for: for:

Sächsische Landesbibliothek – Staats- und Universitätsbibliothek Dresden
http://digital.slub-dresden.de/id381803317/335

Viol.

col B.

2

Dal Segno.

Sächsische Landesbibliothek –
Staats- und Universitätsbibliothek Dresden
http://digital.slub-dresden.de/id381803317/336

Scena IX.

Garzia, e Detti.

Gar:

Fidi Soldati, il diroccato muro ab=

bandonò il nemico, e su quell'erta nelle difese

sue si tien sicuro. L'asfalto il disinganni.

Se coraggio il misura, non v'è fosso profondo.

Sächsische Landesbibliothek – Staats- und Universitätsbibliothek Dresden
http://digital.slub-dresden.de/id381803317/337

alto recinto; e un nemico sprezzato è mezzo

Alf:

vinto. L'ignoto quì? Dove con maggior

Gar:

strage, purghi l'error de' pochi Mori uccisi. Di

selva oscurità, Di tronchi inciampo, Amico

qui per te non ai, si pugna, a ciel aperto

Sächsische Landesbibliothek – Staats- und Universitätsbibliothek Dresden
http://digital.slub-dresden.de/id381803317/338

Alf: Gar:

ed in aperto campo. Vedrem. Vedrem qual dia

Alf:

forza al tuo braccio il bel maniglio aurato. Qual

femmine del volgo in vili ingiurie qui'l tempo non per=

diam. Già della porta le sbarre insulta il

venturier drappello. Cedi, Alfier, quest'insegna:

Sächsische Landesbibliothek – Staats- und Universitätsbibliothek Dresden
http://digital.slub-dresden.de/id381803317/339

piantata là sulla difesa Porta al mordace Tar-

zia mostri qual sono, e se fà questo braccio onore al

suono.

Segue l'Assalto.

e finisce

L'Atto Terzo.

Sächsische Landesbibliothek – Staats- und Universitätsbibliothek Dresden
http://digital.slub-dresden.de/id381803317/340

Sächsische Landesbibliothek –
Staats- und Universitätsbibliothek Dresden
http://digital.slub-dresden.de/id381803317/341

Sächsische Landesbibliothek –
Staats- und Universitätsbibliothek Dresden
http://digital.slub-dresden.de/id381803317/342

Sächsische Landesbibliothek –
Staats- und Universitätsbibliothek Dresden
http://digital.slub-dresden.de/id381803317/343

Sächsische Landesbibliothek –
Staats- und Universitätsbibliothek Dresden
http://digital.slub-dresden.de/id381803317/344

Mus. 2477
F 27

Sächsische Landesbibliothek –
Staats- und Universitätsbibliothek Dresden
http://digital.slub-dresden.de/id381803317/345

Sächsische Landesbibliothek –
Staats- und Universitätsbibliothek Dresden
http://digital.slub-dresden.de/id381803317/346

Sächsische Landesbibliothek –
Staats- und Universitätsbibliothek Dresden
http://digital.slub-dresden.de/id381803317/347

Sächsische Landesbibliothek –
Staats- und Universitätsbibliothek Dresden
http://digital.slub-dresden.de/id381803317/348