No. XXIV.

SIROE
ATTO SECONDO.
DEL SIG: HASSE.

Sächsische Landesbibliothek –
Staats- und Universitätsbibliothek Dresden
http://digital.slub-dresden.de/id383667410/213

Sächsische Landesbibliothek –
Staats- und Universitätsbibliothek Dresden
http://digital.slub-dresden.de/id383667410/214

B 258

Sächsische Landesbibliothek –
Staats- und Universitätsbibliothek Dresden
http://digital.slub-dresden.de/id383667410/215

Sächsische Landesbibliothek –
Staats- und Universitätsbibliothek Dresden
http://digital.slub-dresden.de/id383667410/216

Atto Secondo.

Laudice, poi Siroe.

Scena I.

Laud.

Che funesto piacere, è mai quel di vendetta

figurata diletta, mà lascia conseguita il pentimento

Lo so' ben' io che sento del periglio di Siroe in mezzo al

Sächsische Landesbibliothek – Staats- und Universitätsbibliothek Dresden
http://digital.slub-dresden.de/id383667410/217

core il rimorso e l'orrore. Sir: Al fin Laodice sei vendi=

=cata a' me soffrir conuiene la pena del tuo fallo Laod:

Laod: Amato Prence cosi confusa io sono che non hò cor di fauel=

Sir: =larti auesti però cor di acusarmi Laod: un cieco

sdegno figlio del tuo dispretto persuase l'accusa Ah fu per=

Sächsische Landesbibliothek – Staats- und Universitätsbibliothek Dresden http://digital.slub-dresden.de/id383667410/218

=dona perdona ò Sire un violento amore mi punisce abbastanza

il mio dolore non soffrirai della mentogna il danno io scopri=

Sir:

=rò l'inganno saprà cosroe ch'io fui... La tua ruina non

fà la mia saluezza anche innocente di questa colpa io di più graveer=

=rore già son creduto autor, taci potrebbe destar' la tua pie=

Sächsische Landesbibliothek – Staats- und Universitätsbibliothek Dresden
http://digital.slub-dresden.de/id383667410/219

=tà nuovi sospetti d'amorosa frà noi Secreta intelligenza.

Laod:

E quale l'menda può farmi meritare il tuo perdono.

tu me l'addita di quanto prescriuer mi Vuorrai pronta son'io mà

Sir:

poi scordati ò caro il fallo mio Più noltramento è' se ti -

par che sta la sofferenza mia di premio degna più non a=

Sächsische Landesbibliothek – Staats- und Universitätsbibliothek Dresden
http://digital.slub-dresden.de/id383667410/220

Laod:

=marmi. oh Dio! come potrei lasciar si dolci affetti in abbandono

Sir:

questo questo da'te domando unico dono.

Siegue L'aria.

Sächsische Landesbibliothek – Staats- und Universitätsbibliothek Dresden
http://digital.slub-dresden.de/id383667410/221

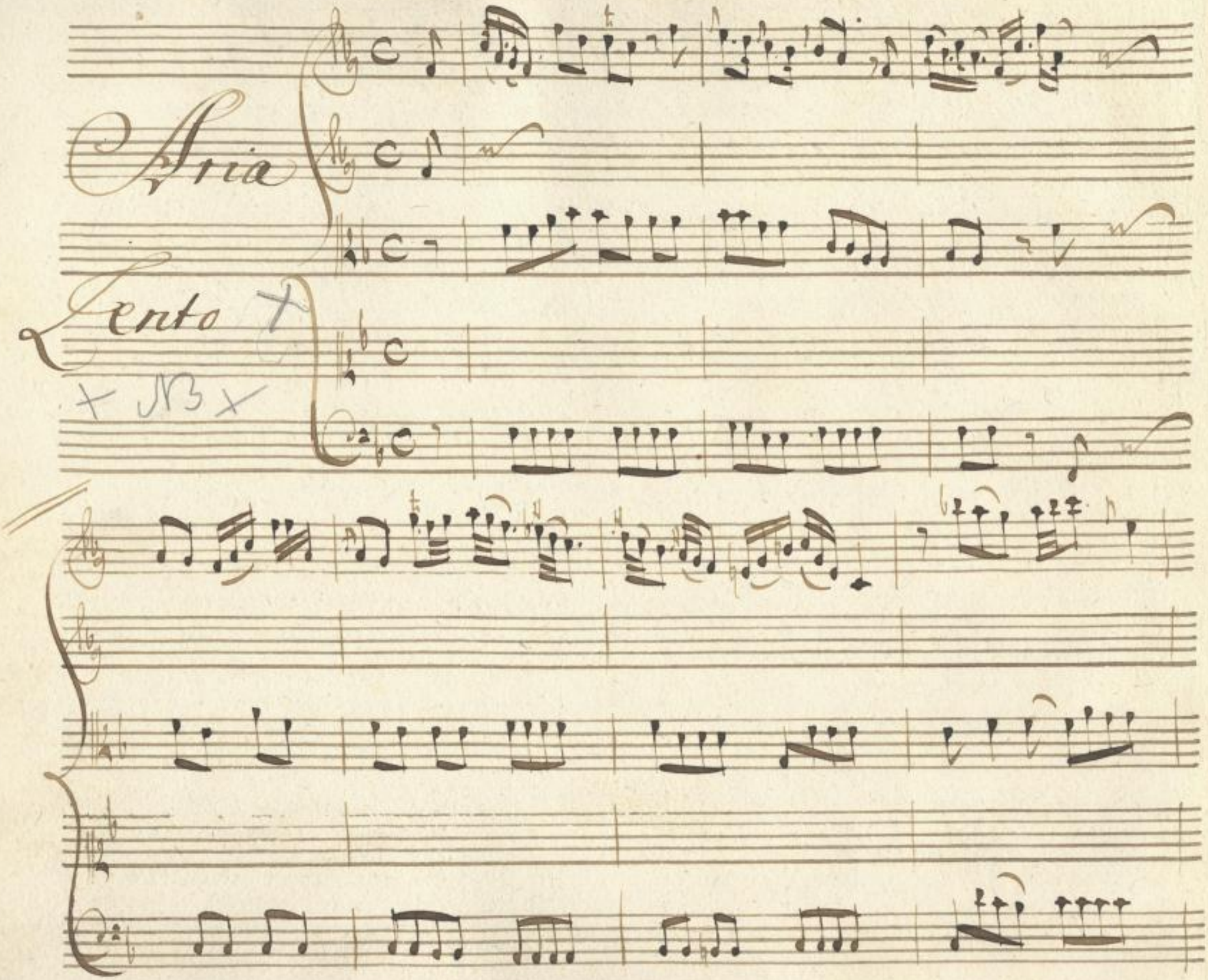

Sächsische Landesbibliothek –
Staats- und Universitätsbibliothek Dresden
http://digital.slub-dresden.de/id383667410/222

po

Col Basso

Ah lagnerò tacendo tacendo del

Col Basso

mio destin auaro mà ch'io non t'amio caro non lo Sperar da

Sächsische Landesbibliothek –
Staats- und Universitätsbibliothek Dresden
http://digital.slub-dresden.de/id383667410/223

me non lo Spetar — — — — da me

Caro, caro non lo Spetar da me non lo Spetar' da

Sächsische Landesbibliothek – Staats- und Universitätsbibliothek Dresden
http://digital.slub-dresden.de/id383667410/224

for

po

Col B.

me..

Mi lagnerò tacendo del mio destino a=

=ua = = ro mà ch'io non t'amio caro, o caro non lo spe=

Sächsische Landesbibliothek –
Staats- und Universitätsbibliothek Dresden
http://digital.slub-dresden.de/id383667410/225

Col Basso

ra

no' no' non lo sperar da

Sächsische Landesbibliothek –
Staats- und Universitätsbibliothek Dresden
http://digital.slub-dresden.de/id383667410/226

me. ch'io non t'ami o caro non la sperar da

f for

me non lo sperar da me..

Sächsische Landesbibliothek – Staats- und Universitätsbibliothek Dresden
http://digital.slub-dresden.de/id383667410/227

po.

Col Basso

Crudele, in che l'offendo. in che l'offendo se resta à questo

petto il misero diletto di sospirar —

Sächsische Landesbibliothek – Staats- und Universitätsbibliothek Dresden
http://digital.slub-dresden.de/id383667410/228

— per te per te il misero diletto di sospirar per

for

Da Capo

te di sospirar per te.

Sächsische Landesbibliothek – Staats- und Universitätsbibliothek Dresden
http://digital.slub-dresden.de/id383667410/229

Scena II

Sirce poi Emira

Sir: Come quel di Laodice potessi almeno

sdegno placar dell'Idol mio

Emi: fermati ti degno

Sir: An=

= cor non sei contenta:

Emi: Ancor pago non sei.

Sir: forse ritorni ad'insul=

= tar un misero innocente

Emi: Vai forse al Genitore) à

palesar quel che taceua il foglio

Sir: quel foglio in che to fese.

Sächsische Landesbibliothek – Staats- und Universitätsbibliothek Dresden http://digital.slub-dresden.de/id383667410/230

Emi:

io son creduto reo del delitto e mel sopporto, e taccio

Emi:

ed io crudel che faccio? quall'or insulto? assicu = rar procuro

Sir:

Costoc della mia fè più per tuo scampo, che per la mia vendetta

Sir:

Ah dunque ò cara fà più per me. perdona perdona al Padre ò dal =

Emi:

= meno se brami una vendetta apri il mio seno Io confonder non.

Sächsische Landesbibliothek – Staats- und Universitätsbibliothek Dresden
http://digital.slub-dresden.de/id383667410/231

sò Costoe col figlio odio quello amo tè uendico estinto

il proprio Genitore Sir: E il mio che uiue per legge di natura anch'io di=

=fendo sempre della vendetta più giusta è la diffesa. Emi La generosa im=

=presa dunque tu siegui io seguirò la mia ma' sai però qual

sia il debbito d'entrambi: a' noi che siamo figli di due re =

Sächsische Landesbibliothek – Staats- und Universitätsbibliothek Dresden
http://digital.slub-dresden.de/id383667410/232

= mici è delitto l'amor: dobbiamo odiarci tù deui il mio disegno

Scoprirà costoc. io preuenirl'accusa tù Scorgere in l'mia il

più crudele implacabil nemico, in sirce io deggio abborrir d'un ti=

= ranno il figlio indegno cominci in questo punto cominci in questo

punto il nostro sdegno Sir: mio ben t'arresta. Emi: Ardisci di chiamarmi tuo

Sächsische Landesbibliothek – Staats- und Universitätsbibliothek Dresden
http://digital.slub-dresden.de/id383667410/233

bene? unir pretendi il fido amante, ed'il crudel nemico e ti

mostri à un'istante debol nemico ed'infedele Amante. Sir. A

Emilia

torto l'amor mio... Taci l'amore è nell'odio sepolto

parlami di furore parlami di uendetta ed'io t'ascolto

Sir. Emi Sir.

Dunque così degg'io?... si scordarti d'Emira Emira ad=

Sächsische Landesbibliothek – Staats- und Universitätsbibliothek Dresden
http://digital.slub-dresden.de/id383667410/234

=dio mi vuoi reo, mi vuoi morto? t'appagerò del tradimento

al Padre uado à scoprirmi autor la tua fierezza cosi sarà con=

=tenta. Emi Sentimi non partir Sir: che vuoi ch'io senta?

lasciami alla mia sorte.. Emi Odi non gioua ne à me ne à Cosroe il farti

reo Sir: mà basta per morir innocente. Ascolta al fine

Sächsische Landesbibliothek – Staats- und Universitätsbibliothek Dresden
http://digital.slub-dresden.de/id383667410/235

son più figlio che amante a' me non lice e uiuere è tacer.

tutto palese al Genitor farò quando non posso toglierlo in altra

Emi:

forma al tuo furore. và pur và traditore accusami o't'ac=

=cusa à tuo dispetto il contrario io farò; vedrem di noi

Sir:

chi trouera più fede. Il mio sangue si chiede barbara il uerse=

Sächsische Landesbibliothek – Staats- und Universitätsbibliothek Dresden
http://digital.slub-dresden.de/id383667410/236

= rò l'animo acerbo pasci nel mio morir?

Scena III

Cos: Emi. Cos:

Costoe, e detti. Che fai Superbo! oh Dei! Contro un mio

fido stringi il brando ò fellon? niega se puoi: or non v'è chi t'ac =

= cusi, il guardo mio non s'ingannò di che mentisco anch'

Sur:

io Tutto è vero, io son reo Tradisco il padre, son nemico del Ser =

Sächsische Landesbibliothek – Staats- und Universitätsbibliothek Dresden http://digital.slub-dresden.de/id383667410/237

= mano / insulto Idaspe, / mi si deue la morte ingiusto sei

se la ritardi adesso. non curo vomeni e Dei odio il

giorno, odio tutti odio me stesso. / Emi: Diffendete = lo o

Cos: Emi

Numi / olà costui s'arresti ci non volea offendermi ò sig=

= nor. Cieco di sdegno forse contro di sè uolgea bacciaro in

Sächsische Landesbibliothek – Staats- und Universitätsbibliothek Dresden
http://digital.slub-dresden.de/id383667410/238

uan cerchi un riparo con pietosa menzogna al suo delitto

Emi: perche fuggir? la fuga tema non era in mè Lid: Taci una

volta Idaspe taci / il mio maggior nemico è chi più mi soc=

Cos: =corre. il mio tormento termini col morir. Sarai contento

Emi: pochi instanti di vita ti restano in fedel Mio Dè che dici? neces=

Sächsische Landesbibliothek – Staats- und Universitätsbibliothek Dresden
http://digital.slub-dresden.de/id383667410/239

= saria à tuoi giorni è la vita di Siroe, ei non ancora i

Cos.

complici Scopri. Morrebbe Seco il temuto Segreto. è

uero, è quanto deggio, quanto deggio al tuo amor, uegliami Sempre à

Sir:

lato Forsi incontro al tuo fatto corri cosi, non può tradirti I=

Emi: Sir:

= daspe: io tradirlo? in ciascuno può celarsi il Nemico.

Sächsische Landesbibliothek – Staats- und Universitätsbibliothek Dresden
http://digital.slub-dresden.de/id383667410/240

Ah non fidarti chi sà l'empio qual è. Cos. chetati

chetati è parti.

Segue Aria

Sächsische Landesbibliothek – Staats- und Universitätsbibliothek Dresden
http://digital.slub-dresden.de/id383667410/241

Aria

NB

Sächsische Landesbibliothek –
Staats- und Universitätsbibliothek Dresden
http://digital.slub-dresden.de/id383667410/242

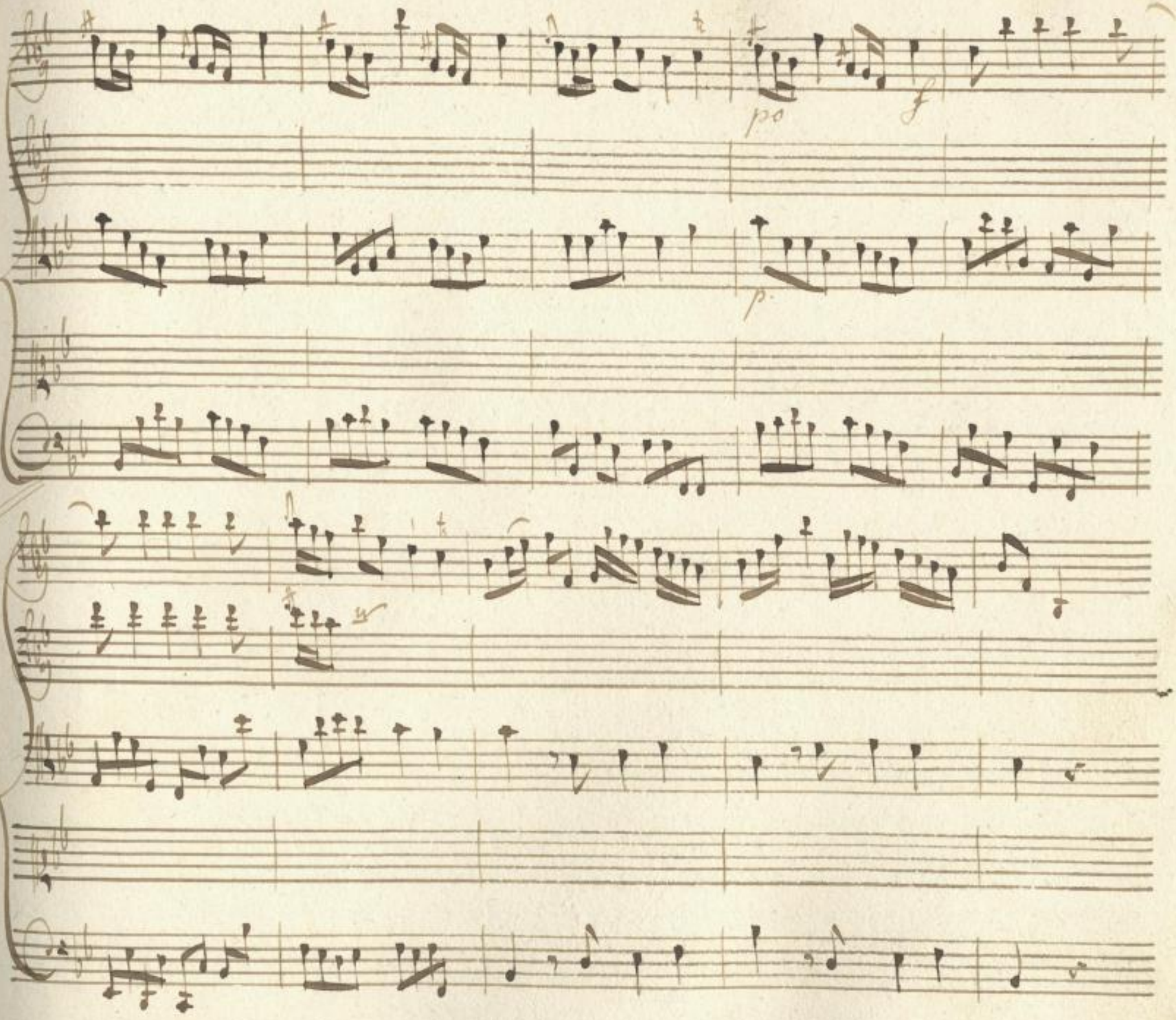

Sächsische Landesbibliothek –
Staats- und Universitätsbibliothek Dresden
http://digital.slub-dresden.de/id383667410/243

Spesso tra uaghe rose – tra uaghe rose, di verde è molle

f

po.

prato angue crudel s'ascose, è il passagier da quello da

Sächsische Landesbibliothek – Staats- und Universitätsbibliothek Dresden
http://digital.slub-dresden.de/id383667410/244

f p. Col B

quello in un tentò scampar

Sächsische Landesbibliothek – Staats- und Universitätsbibliothek Dresden
http://digital.slub-dresden.de/id383667410/245

Col B:

f

po.

e il passaggier da quello – in uan

Sächsische Landesbibliothek –
Staats- und Universitätsbibliothek Dresden
http://digital.slub-dresden.de/id383667410/246

f *for*

tento scampar

for

Sächsische Landesbibliothek –
Staats- und Universitätsbibliothek Dresden
http://digital.slub-dresden.de/id383667410/247

po.

Spesso fra uaghe rose

fra uaghe rose di uerde è molle Prato angue crudel s'asconde

Sächsische Landesbibliothek –
Staats- und Universitätsbibliothek Dresden
http://digital.slub-dresden.de/id383667410/248

po

Col B.

è il passaggier da quello in uan tento scampar

Sächsische Landesbibliothek –
Staats- und Universitätsbibliothek Dresden
http://digital.slub-dresden.de/id383667410/249

f

po

lento scampar tra

for.

po

uaghe rose. di uerde. prato angue crudel s'asconde. e il

Sächsische Landesbibliothek –
Staats- und Universitätsbibliothek Dresden
http://digital.slub-dresden.de/id383667410/250

passaggier da quello da quello il passaggiero in uan tento stam=

=par

Sächsische Landesbibliothek –
Staats- und Universitätsbibliothek Dresden
http://digital.slub-dresden.de/id383667410/251

f

p. f

tento scam=

Sächsische Landesbibliothek –
Staats- und Universitätsbibliothek Dresden
http://digital.slub-dresden.de/id383667410/252

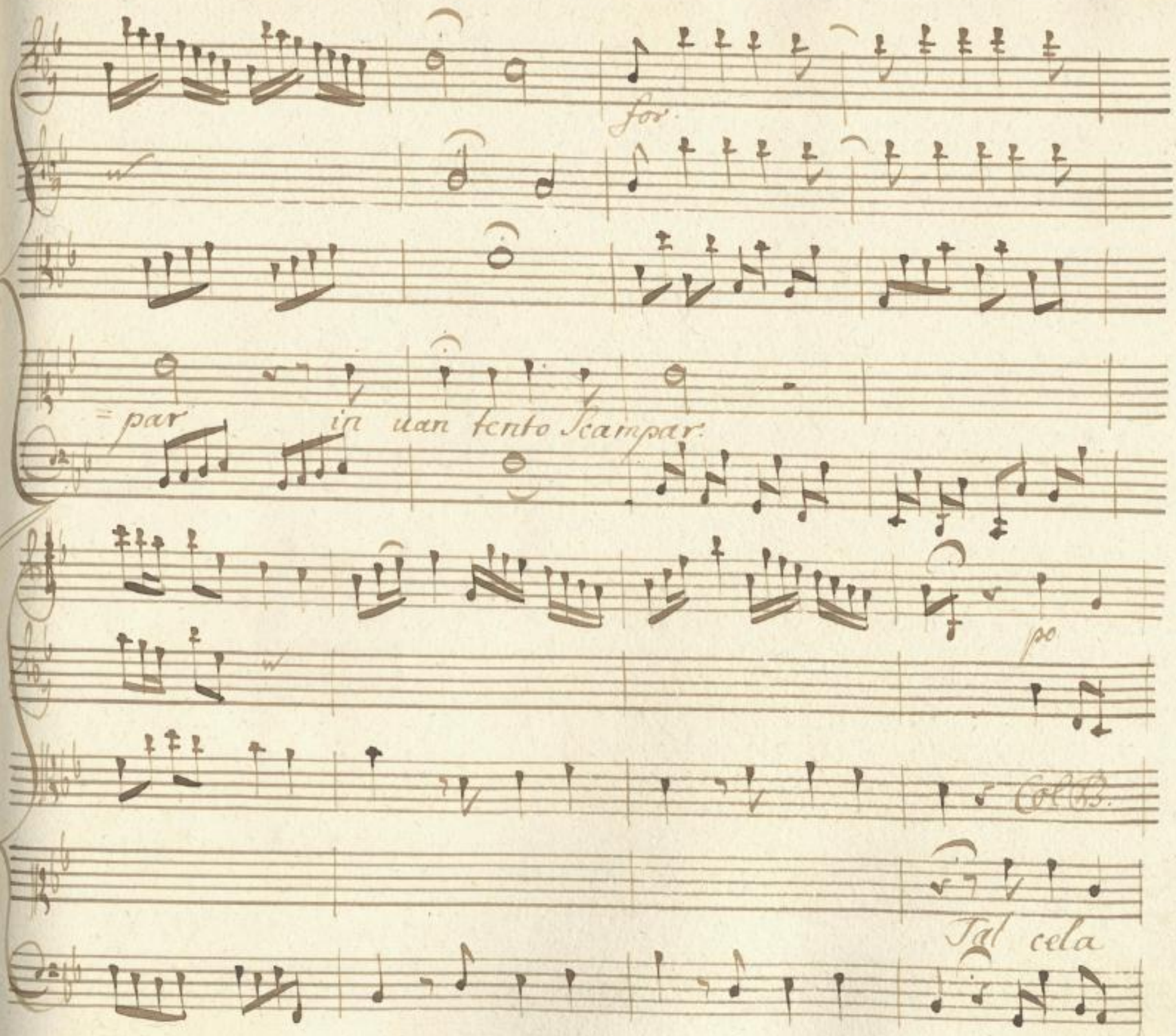

Sächsische Landesbibliothek –
Staats- und Universitätsbibliothek Dresden
http://digital.slub-dresden.de/id383667410/253

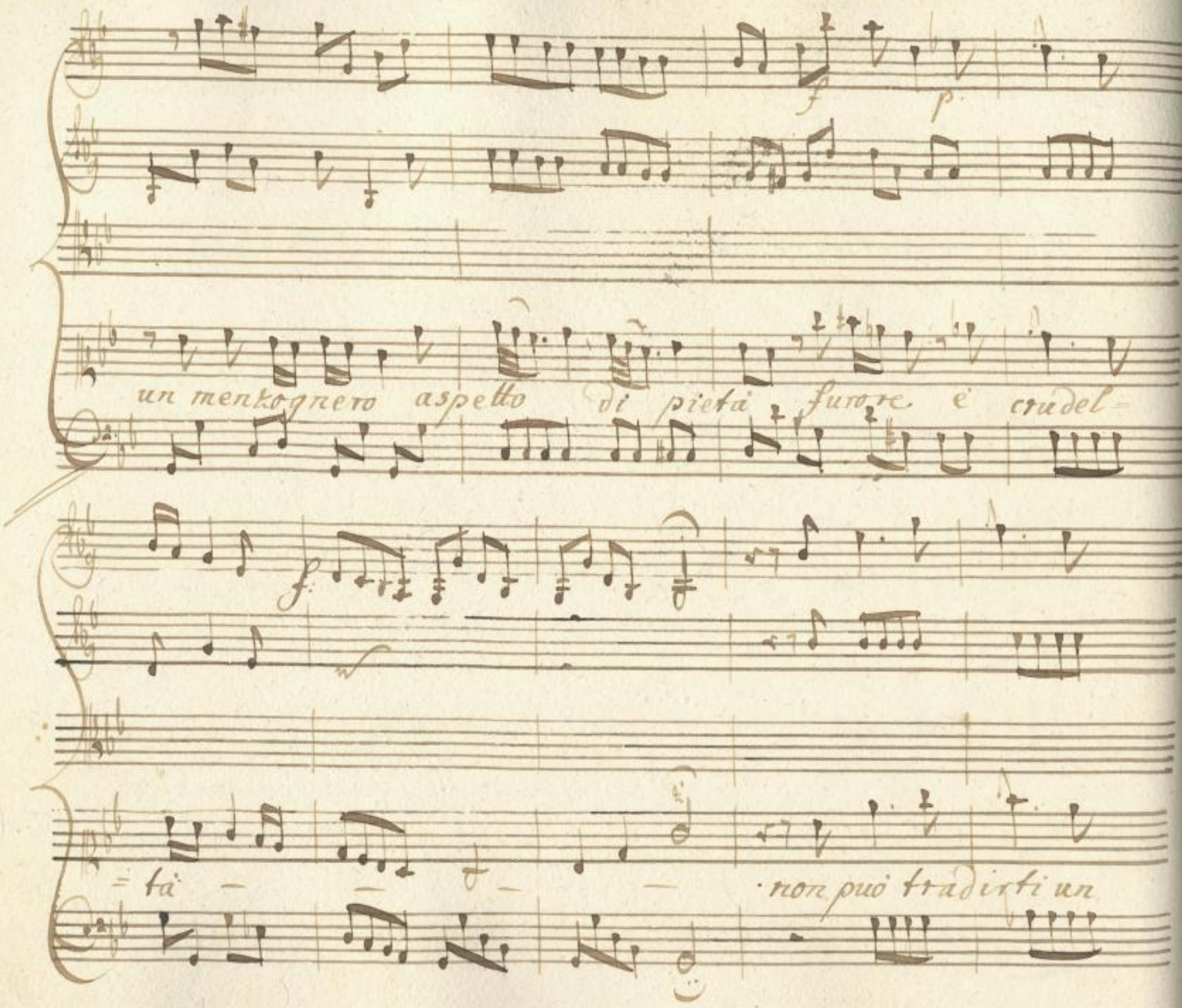

Sächsische Landesbibliothek –
Staats- und Universitätsbibliothek Dresden
http://digital.slub-dresden.de/id383667410/254

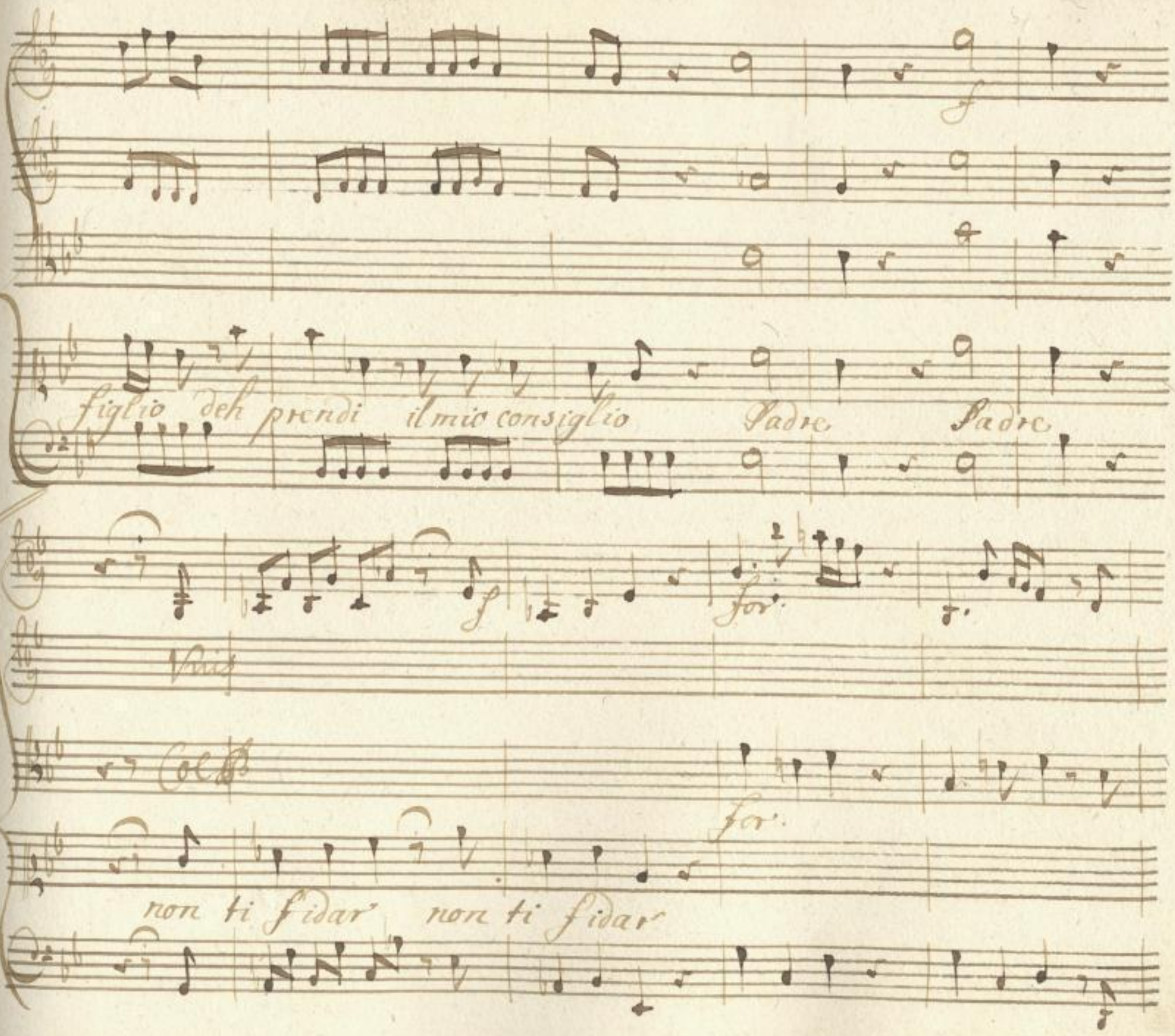

Sächsische Landesbibliothek –
Staats- und Universitätsbibliothek Dresden
http://digital.slub-dresden.de/id383667410/255

Da Capo al Segno

Sächsische Landesbibliothek –
Staats- und Universitätsbibliothek Dresden
http://digital.slub-dresden.de/id383667410/256

Scena IV

(Oste, Emira)

Emi

/: Pensoso e il fè :/ Per tante prove, e tante

Cos:

Emi

so ch'il figlio infedel ma pur que' detti :/ Forse credea sospetti che

Cos:

Sirve saggeri / Tradirmi d'aspe per qual cagion ? /

Emi

Sei di mia fe pauenta perdo i mezzi al disegno or non m'o =

Cos:

serua Siam soli il tempo è questo. / Un reo L'accusa per render

Sächsische Landesbibliothek – Staats- und Universitätsbibliothek Dresden
http://digital.slub-dresden.de/id383667410/257

Emi:

forse il fallo suo minore / La vittima si sueni al Geni=

=tore.

Scena V

Medarse e Detti.

Med: Signore. / Emi: oh Dei / Med: Perche quel ferro I=

Emi

=daspe. Per deporlo al suo Piè, vè chi à potuto farlo temer di mè

troppo geloso io son dell'onor mio. io traditore! io tradi=

Sächsische Landesbibliothek – Staats- und Universitätsbibliothek Dresden
http://digital.slub-dresden.de/id383667410/258

=tore oh Dei! nel più viuo del cor Siroe m'offese.

fin che non scopri il uero Eccomi disarmato e prigioniero

Cos. che fedeltà. Med. Forse il German procura diuider la sua

Cos. colpa Idaspe torni per mia diffesa al tuo fianco la

Emi. spada Perdonami perdonami ò mio Re quando è in periglio

Sächsische Landesbibliothek – Staats- und Universitätsbibliothek Dresden
http://digital.slub-dresden.de/id383667410/259

d'un sourano la vita à corpo ogn'ombra. prima dell'alma

sgombra quell' Idea, che m'oltraggia, e al fianco mio poscia per tuo ri=

Cos:

=paro Senza taccia d'error torni l'acciaro nò nò ripiglia il

Emi: Cos: Emi:

brando ubbidirti non deggio io tel comando. cosi

vuoi, non m'oppongo almen permetti ch'io la reggia abbandoni, ac=

Sächsische Landesbibliothek – Staats- und Universitätsbibliothek Dresden
http://digital.slub-dresden.de/id383667410/260

= cio non dia di nouelli sospetti colpa l'inuidia all'innocenza.

Cos:

mia Anzi uoglio, ch' I daspe. Sempre de giorni miei uegli alla cura.

Emi Cos. Emi:

Io ? si chi m'assicura della fede di tanti a'cui co=

= messa è la tua vita? io debitor Sarei della colpa d'ogn un.

Cos:

s'io fossi solo .. e solo esser fù dei. frà le reali guardie

Sächsische Landesbibliothek – Staats- und Universitätsbibliothek Dresden
http://digital.slub-dresden.de/id383667410/261

le più fide tu scegli à tuo talento le cambia, e le dis=

=poni, e sia tuo peso di scoprir chi m'insidia Al reggio

Emi

cenno. ubbidirò, ne dal mio sguardo accorto potrà celarsi il

Reo / son quasi in porto

Scena VI

Osroe, e Medarse.

Med:

Non è picciola sorte, che uno Stranier co=

= si fedel ti sia, ma non basta o mio Sè maggior riparo

Cos:

chiede il nostro destin. Sarai nel giro di questo dì tu mio compagno il

soglio, e opporsi à due regnanti non potrà felicemente un folle or=

56

Sed:

=goglio Anzi il tuo amor s'irrita à già sedotta del

Popolo fedel Siroe gran parte si parla, e si minaccia

Sächsische Landesbibliothek – Staats- und Universitätsbibliothek Dresden
http://digital.slub-dresden.de/id383667410/263

Ah se non suelli dalla radice sua la pianta infesta sempre pernoigen-

-moglier à funesta atroce, ma sicuro il rimedio saria: re-

-ciso il capo perde tutto il uigore. L'audacia popolare.

Cos: med:

Io non ho' core. anch'io gelo in pensarlo. altro non resta

dunque. per tua salvezza che appagar Sire, e sollevarlo al Trono

Sächsische Landesbibliothek – Staats- und Universitätsbibliothek Dresden
http://digital.slub-dresden.de/id383667410/264

uolontier gl'abbandono La contesa corona; andrò lontano

per placar l'ira sua se questo è poco sazialo del mio Sangue.

a primi il seno Sarò felice appieno se può la mia ferita

render la pace. à chi mi die la vita Cos. Sento per tene=

=rezza il ciglio inumidir Caro Medarse Vieni al mio

Sächsische Landesbibliothek – Staats- und Universitätsbibliothek Dresden
http://digital.slub-dresden.de/id383667410/265

Red.

Scn. perche due figli Eguali non diemi il Ciel. Se ricusar po=

tessi di scemar per salvarti, i giorni miei degno di si gran

Padre io non sarai.

Segue L'aria.

Sächsische Landesbibliothek – Staats- und Universitätsbibliothek Dresden
http://digital.slub-dresden.de/id383667410/266

Aria

Un poco
Moderato

Sächsische Landesbibliothek –
Staats- und Universitätsbibliothek Dresden
http://digital.slub-dresden.de/id383667410/267

Sächsische Landesbibliothek –
Staats- und Universitätsbibliothek Dresden
http://digital.slub-dresden.de/id383667410/268

po

Col B

Effi da te la vita ingrato non ti

sono ingrato non ti sono col renderti quel dono che

Sächsische Landesbibliothek –
Staats- und Universitätsbibliothek Dresden
http://digital.slub-dresden.de/id383667410/269

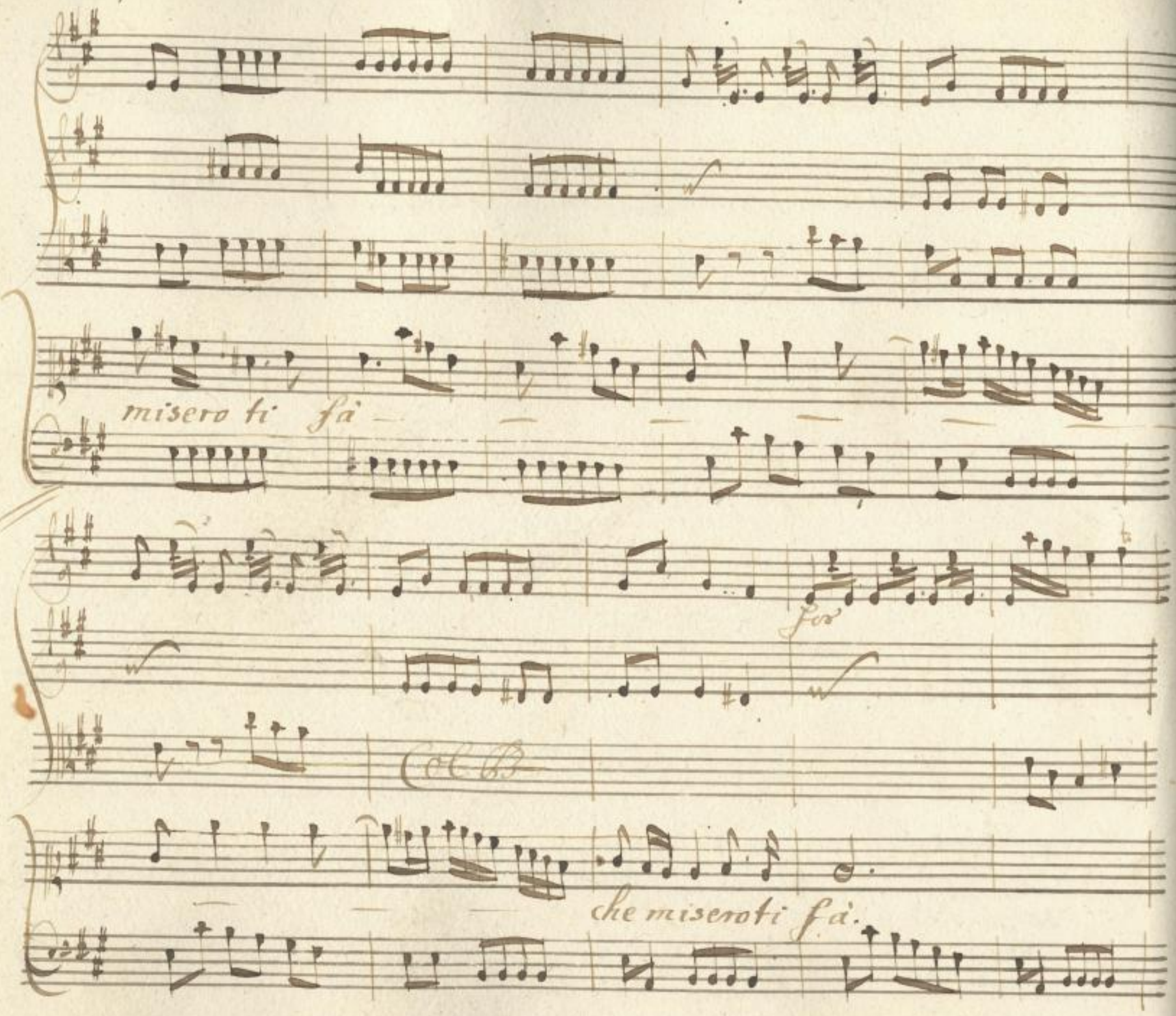

Sächsische Landesbibliothek –
Staats- und Universitätsbibliothek Dresden
http://digital.slub-dresden.de/id383667410/270

po

f

9. Col B.

Ebbi dato la vita ingrato non ti sono col

p

f

p

Col B.

rendertiquel dono che misero ti fa'

Sächsische Landesbibliothek – Staats- und Universitätsbibliothek Dresden
http://digital.slub-dresden.de/id383667410/271

f

col

renderti quel dono che misero ti fà. ingrato non ti

Sächsische Landesbibliothek – Staats- und Universitätsbibliothek Dresden
http://digital.slub-dresden.de/id383667410/272

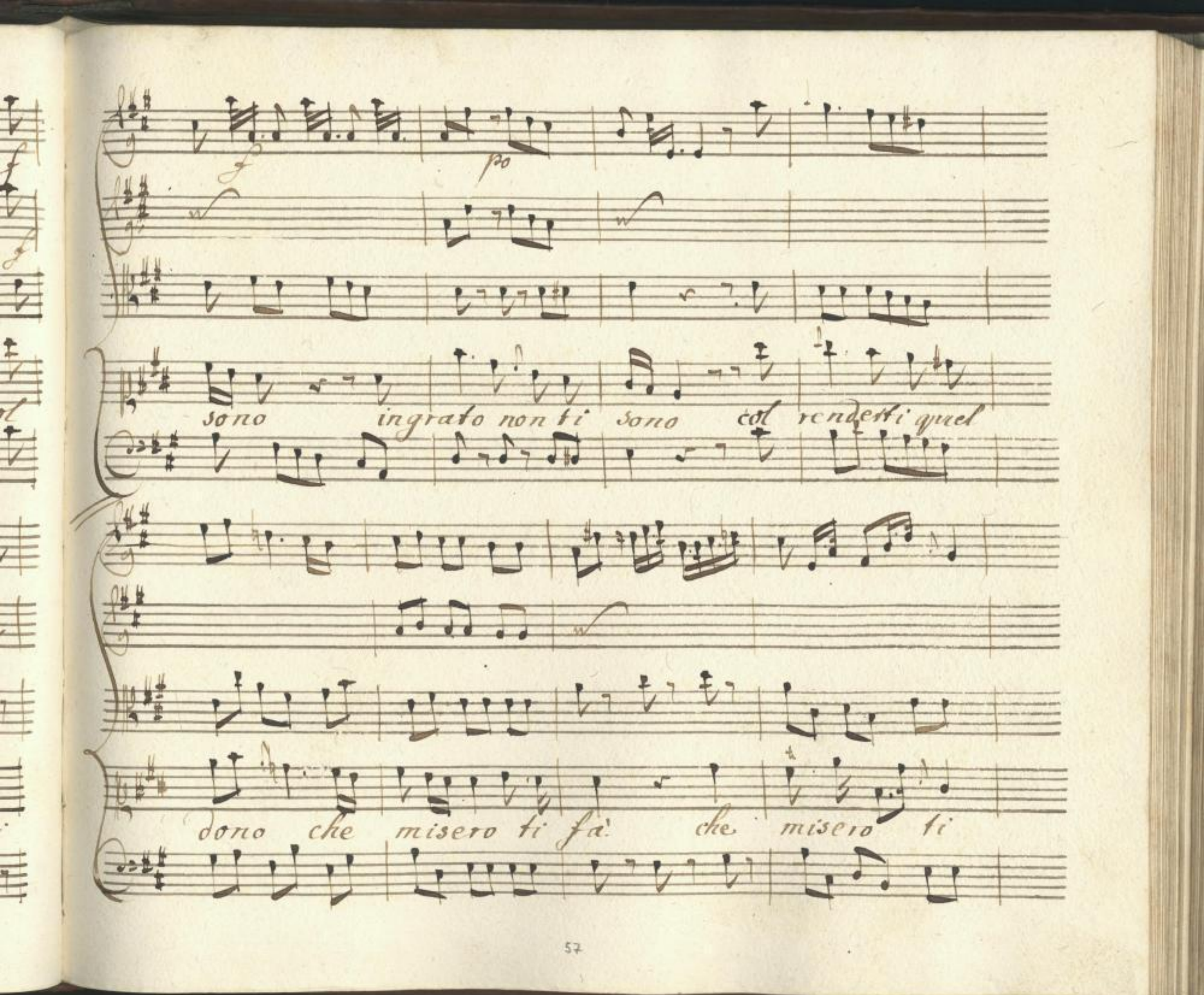

Sächsische Landesbibliothek –
Staats- und Universitätsbibliothek Dresden
http://digital.slub-dresden.de/id383667410/273

f *for*

Col B.

fà *che* *misero* *ti* *fà.*

Col B

Dirò chiudendoi

Sächsische Landesbibliothek –
Staats- und Universitätsbibliothek Dresden
http://digital.slub-dresden.de/id383667410/274

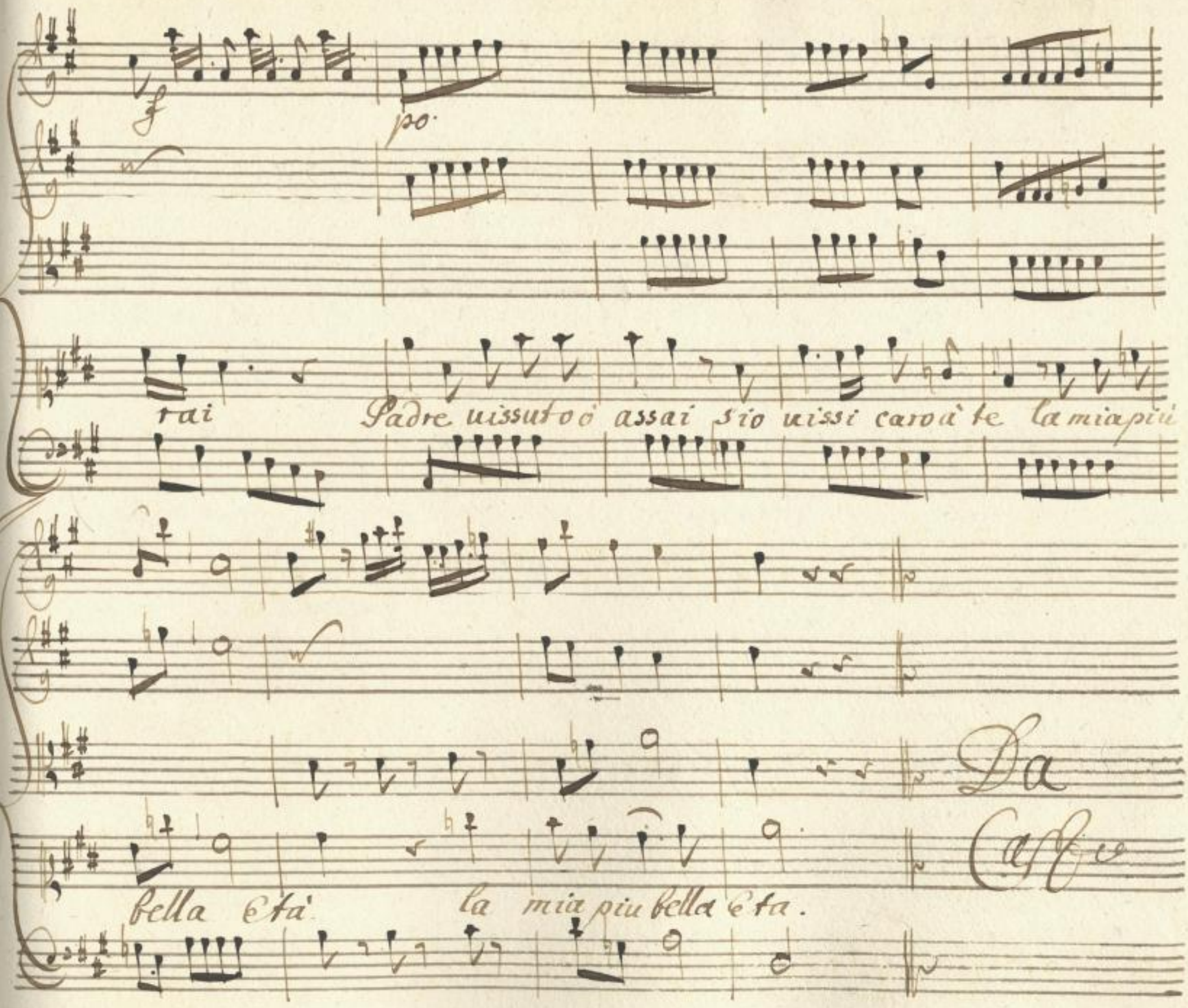

Sächsische Landesbibliothek –
Staats- und Universitätsbibliothek Dresden
http://digital.slub-dresden.de/id383667410/275

Scena VII

Costoe Solo

Più dubitar non posso - è Siroe l'infedel - vo=

=rei punirlo, ma risolver non sò, che in mezzo all'ira per lui mi parla in

petto il mio paterno affetto e nel fatal periglio, me stesso ob=

=lio, quando rammento il figlio.

Segue L'Aria.

Sächsische Landesbibliothek – Staats- und Universitätsbibliothek Dresden
http://digital.slub-dresden.de/id383667410/276

Aria

Presto

Col B

Sächsische Landesbibliothek –
Staats- und Universitätsbibliothek Dresden
http://digital.slub-dresden.de/id383667410/277

Col B.

Fra degno fra' degno ed'a=

Sächsische Landesbibliothek – Staats- und Universitätsbibliothek Dresden
http://digital.slub-dresden.de/id383667410/278

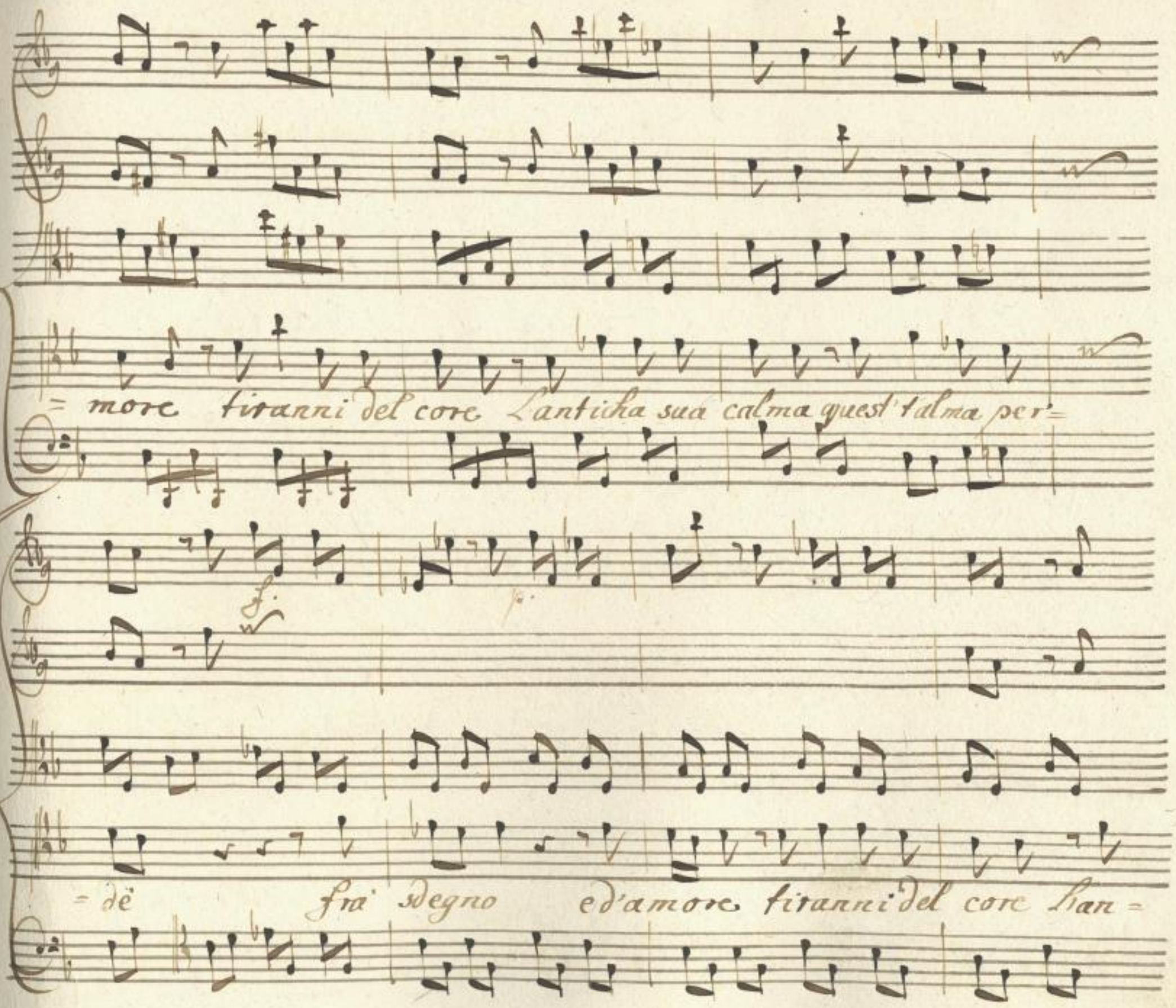

Sächsische Landesbibliothek –
Staats- und Universitätsbibliothek Dresden
http://digital.slub-dresden.de/id383667410/279

f p f

= ti = ca sua cal = ma quest'alma perdè quest'alma per =

for.

= de'

Sächsische Landesbibliothek – Staats- und Universitätsbibliothek Dresden
http://digital.slub-dresden.de/id383667410/280

pp

Fra sdegno fra sdegno e dolore, tiranni del core l'un=

f p. f p.

= tica sua calma l'anti= ca sua calma quest' alma per=

Sächsische Landesbibliothek – Staats- und Universitätsbibliothek Dresden
http://digital.slub-dresden.de/id383667410/281

po

f

Col B.

=De' quest' alma perde fra sdegno fra sdegno

fra amore tiranni del core L'antica sua calma quest

Sächsische Landesbibliothek – Staats- und Universitätsbibliothek Dresden
http://digital.slub-dresden.de/id383667410/282

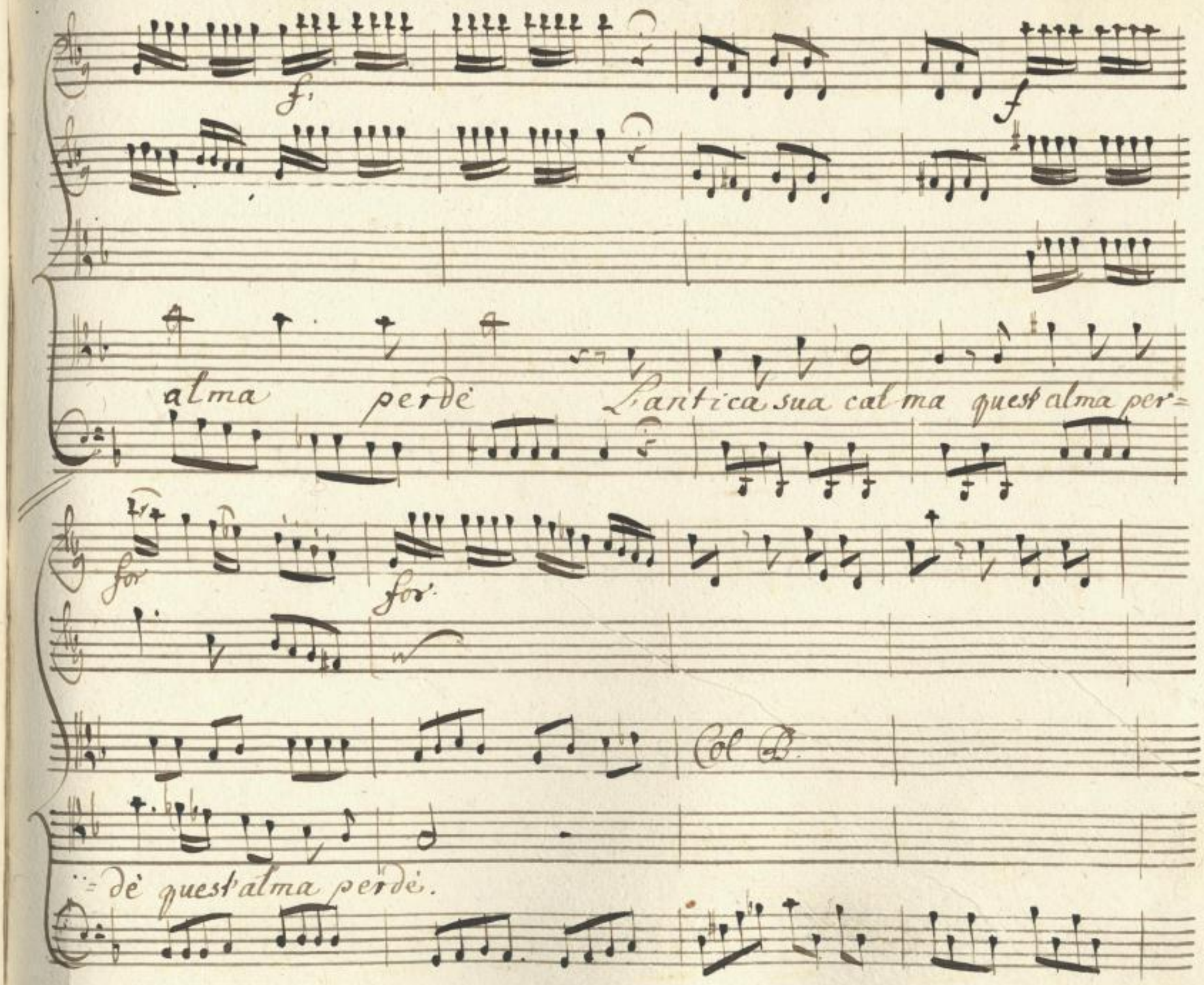

Sächsische Landesbibliothek –
Staats- und Universitätsbibliothek Dresden
http://digital.slub-dresden.de/id383667410/283

Col B.

Geloso del trono pie =

Sächsische Landesbibliothek – Staats- und Universitätsbibliothek Dresden
http://digital.slub-dresden.de/id383667410/284

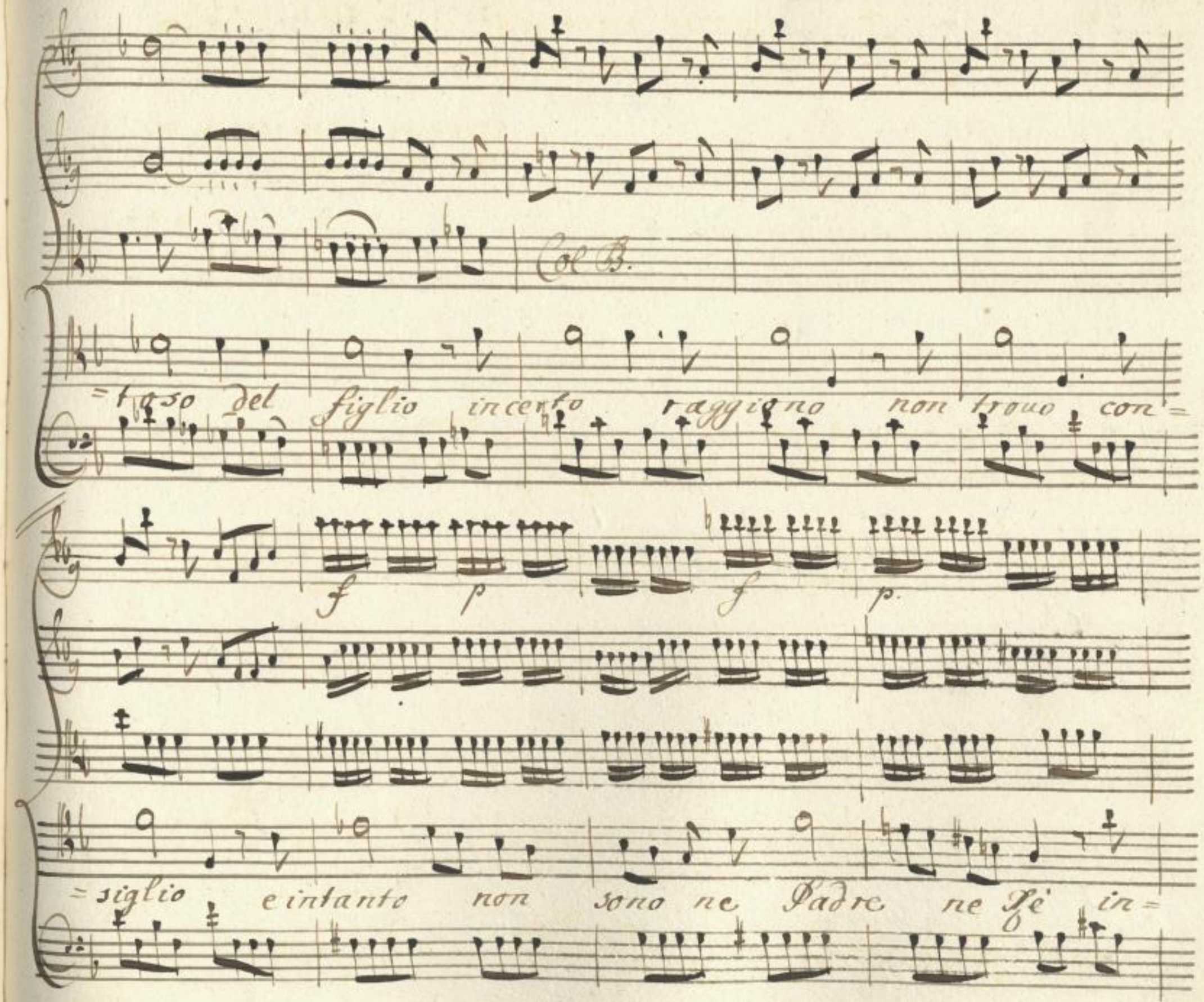

Sächsische Landesbibliothek –
Staats- und Universitätsbibliothek Dresden
http://digital.slub-dresden.de/id383667410/285

= Certo raggione non trouo consiglio e intanto non sono ne padre ne

Fè ne padre ne Fè.

al Segno

Da Capo

Sächsische Landesbibliothek – Staats- und Universitätsbibliothek Dresden
http://digital.slub-dresden.de/id383667410/286

Scena VIII

Sirve, e Arasse.

Aras:

Disperato, e non forte Prence ti mostrial=

=lor, ch'in me condanni un zelo, che fomenta del popolo il fa=

=uor per tuo riparo

Sir:

L'ira del fato auaro tollerando si

Aras:

uince al merto amica rade uolte è fortuna, e prende à sdegno.

chi meno à lei, ch'alla uirtù s'affida.

Sir:

L'alma ch'in me s'annida

Sächsische Landesbibliothek – Staats- und Universitätsbibliothek Dresden
http://digital.slub-dresden.de/id383667410/287

più, che felice, e rea, misera, ed' innocente, esser de=

Aras:

= sia Vn innocenza oblia che auria nome di colpa, il volgo

suole giudicar dalgi euenti e sempre crede colpeuole co=

= lui che resta oppresso. mi basta di morir' noto a' me stesso.

Aras:

Ad onta ancor di queste rigorosa uirtù sarà mia Cara.

Sächsische Landesbibliothek – Staats- und Universitätsbibliothek Dresden
http://digital.slub-dresden.de/id383667410/288

toglierti all'ira dell'ingiusto Padre Il Popolo e le

squadre Solleuerò per cosi giusta impresa Sir: maquesto è tradi=

= mento, e non difesa.

Segue l'aria.

Sächsische Landesbibliothek –
Staats- und Universitätsbibliothek Dresden
http://digital.slub-dresden.de/id383667410/289

Aria.

Allegro

Sächsische Landesbibliothek –
Staats- und Universitätsbibliothek Dresden
http://digital.slub-dresden.de/id383667410/290

po.

Col B.

Se pugnar non sai col fato

Sächsische Landesbibliothek –
Staats- und Universitätsbibliothek Dresden
http://digital.slub-dresden.de/id383667410/291

f

inno = cente Suenta = rato basta solo al gran ci =

p.

= mento quan = do lan = = = = =

Sächsische Landesbibliothek – Staats- und Universitätsbibliothek Dresden
http://digital.slub-dresden.de/id383667410/292

for.

que il tuo valor

po

Cöl B.

Se pugnar non sai col fato inno =

Sächsische Landesbibliothek – Staats- und Universitätsbibliothek Dresden
http://digital.slub-dresden.de/id383667410/293

= cente. suentu = rato basta solo al Gran cimento

po

guando lan = = = = = = = = =

Sächsische Landesbibliothek – Staats- und Universitätsbibliothek Dresden
http://digital.slub-dresden.de/id383667410/294

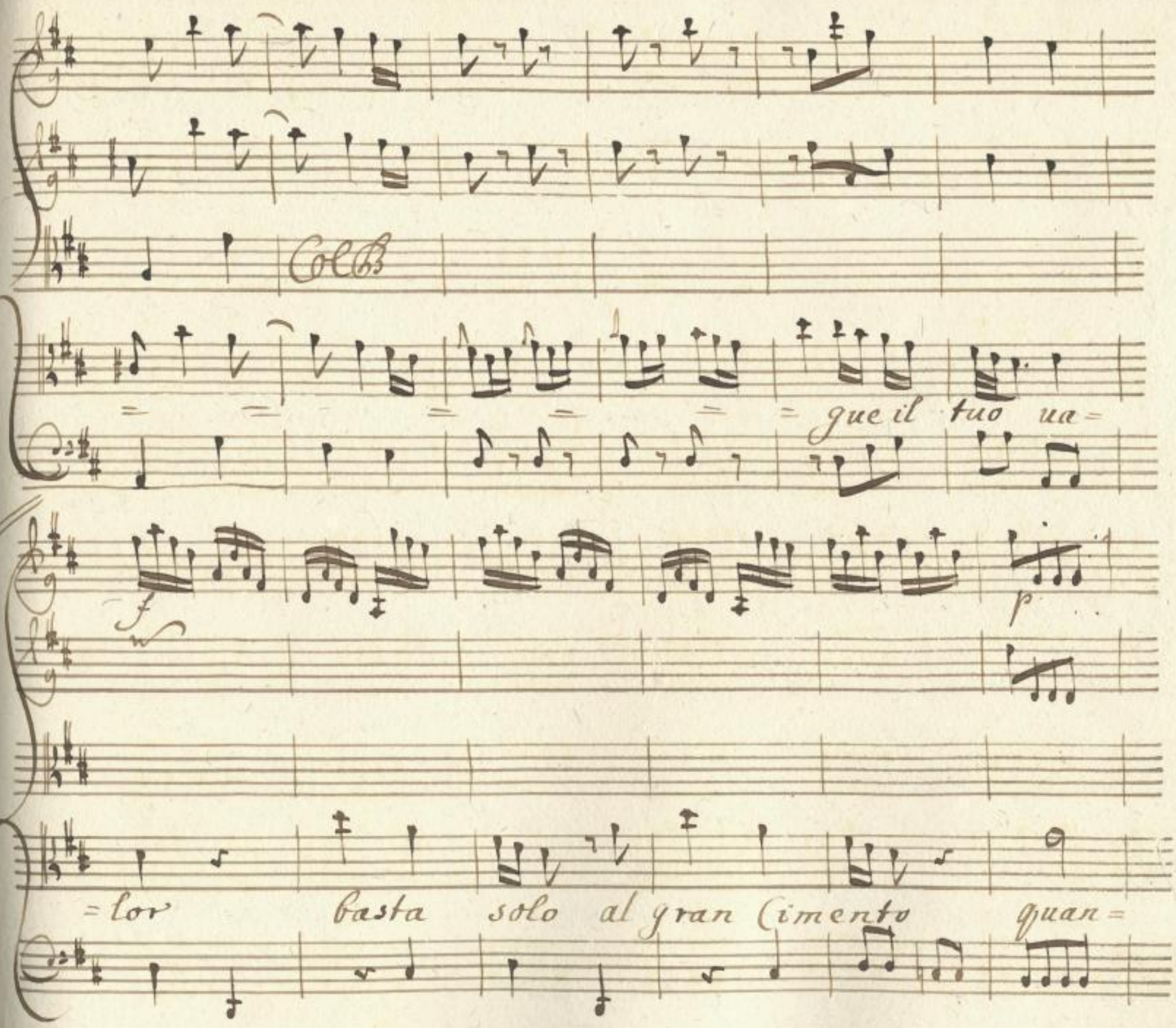

Sächsische Landesbibliothek –
Staats- und Universitätsbibliothek Dresden
http://digital.slub-dresden.de/id383667410/295

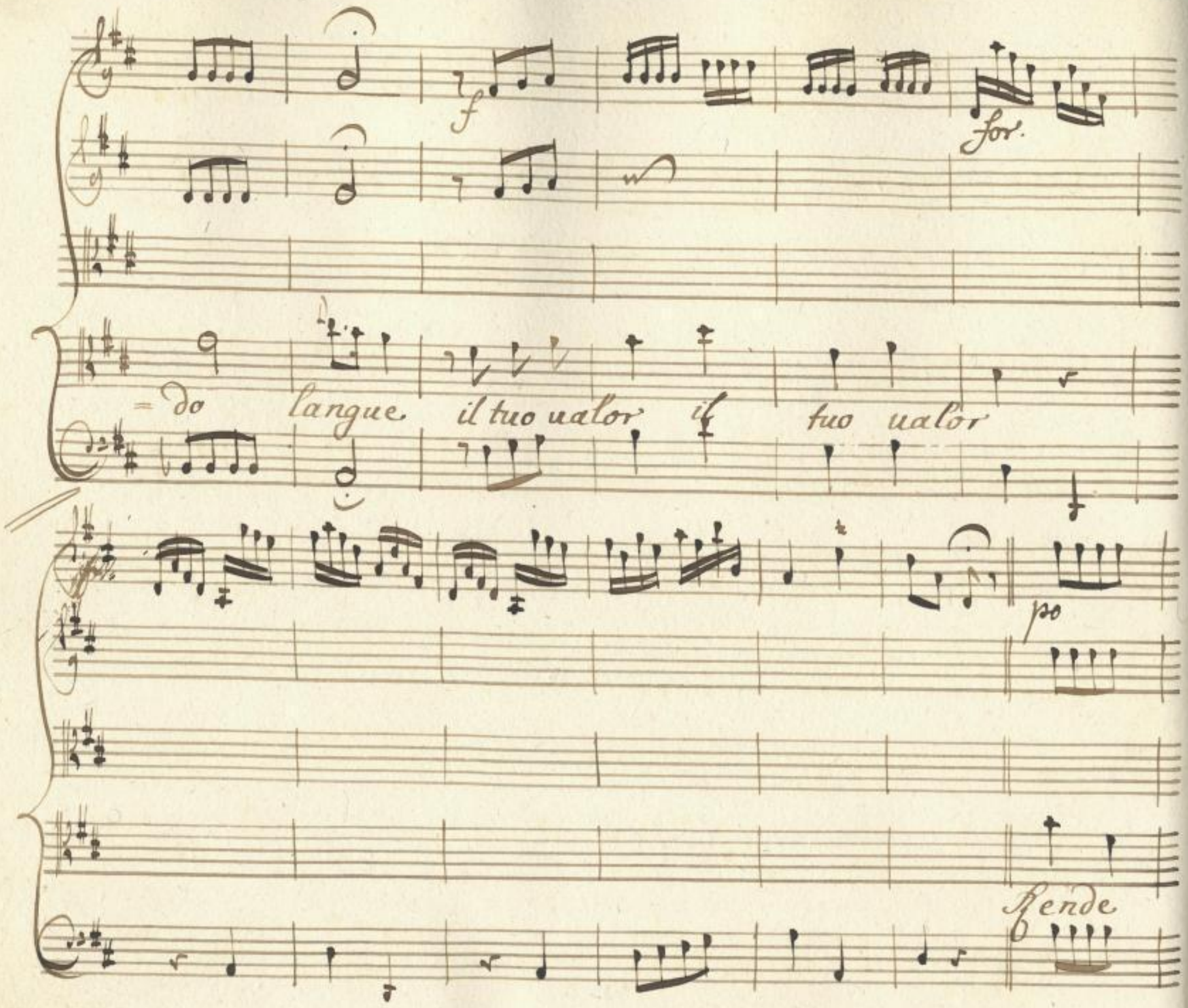

Sächsische Landesbibliothek –
Staats- und Universitätsbibliothek Dresden
http://digital.slub-dresden.de/id383667410/296

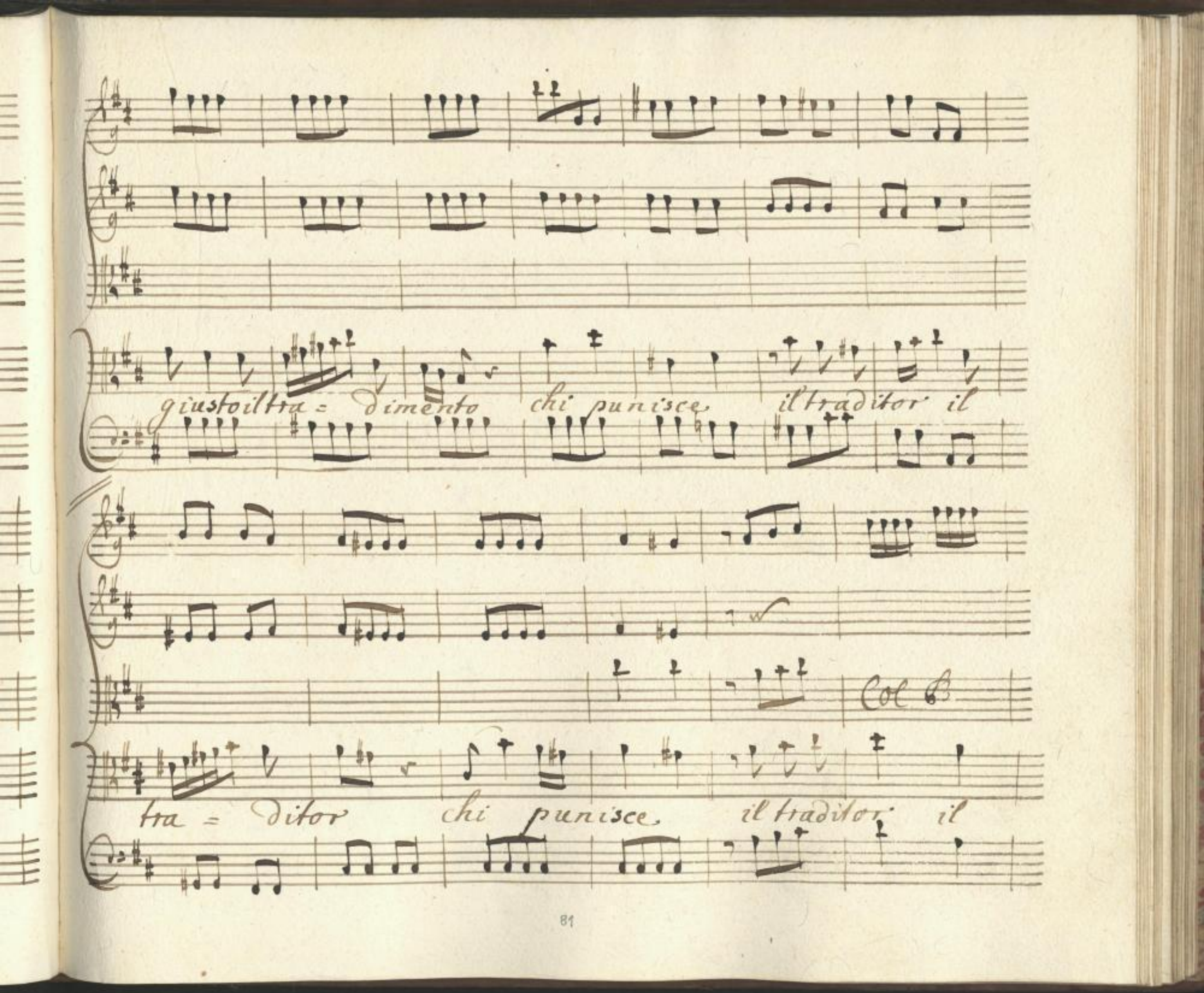

Sächsische Landesbibliothek –
Staats- und Universitätsbibliothek Dresden
http://digital.slub-dresden.de/id383667410/297

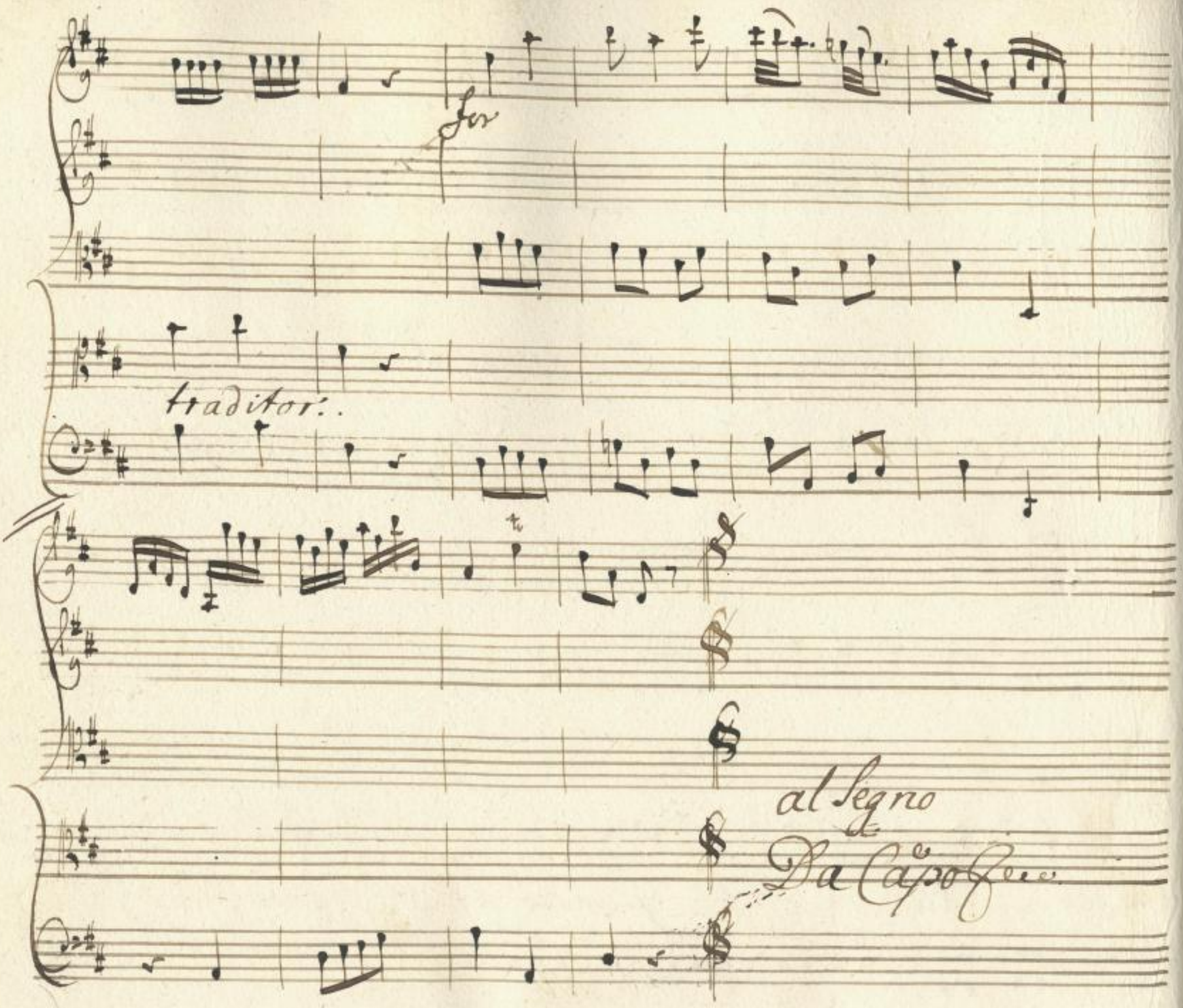

Sächsische Landesbibliothek –
Staats- und Universitätsbibliothek Dresden
http://digital.slub-dresden.de/id383667410/298

Scena VIIII

Medarse, e Detti.

Med: Come? nessuno è teco

Sir: Ho sempre à lato

la crudel compania di mie sventure

Med: Songia quasi sicure le

tue felicità deue à momenti qui venir Cosroe, e forse

à consolarti ei viene

Sir: or vedi quanto sventurato son

io del Padre in vece giunge medarse.

Med: il tuo piacer' se =

Sächsische Landesbibliothek – Staats- und Universitätsbibliothek Dresden
http://digital.slub-dresden.de/id383667410/299

= ria poter senza compagno seco parlar potresti in uso al =

= lora lusinghe, e prieghi, e ricoprir con arte sa =

= presti il mal talento semplice, se lo speri io non con =

Sir.

= tento T'inganni à me non spiace. fauellar te presente.

chi delitto non hà dolor non sente. pena in uedersi

Sächsische Landesbibliothek – Staats- und Universitätsbibliothek Dresden
http://digital.slub-dresden.de/id383667410/300

è il souuenirmi solo ch'abbia fonte comune, il sangue nostro

Sied.

sarà mio merto e la Corona e'l vostro.

Scena X

Cos:

Costoc. Emira e detti

Veglia Idaspe al ingresso, e il cenno mio

nelle uicine stanze Laodice attenda

Emi: Ubbidirò me=

Sied:

=darse, parti chi parla? è chi difende intanto, sig=

Sächsische Landesbibliothek – Staats- und Universitätsbibliothek Dresden
http://digital.slub-dresden.de/id383667410/301

Cos: Sir: Cos:

nor le mie ragioni? io le diffenderò resti se vuol. Nò teco

med: Cos:

solo esser vuoglio e puoi fidarti à lui! più oltre non cer=

med: Cos:

=car' Vanne. Vbbi= disco ma poi... Taci medarse.

med:

et' allontana. mi comincia à tradir sorte inumana.

Sächsische Landesbibliothek – Staats- und Universitätsbibliothek Dresden
http://digital.slub-dresden.de/id383667410/302

Scena XI

Costoe Sirve ed
e mira in disparte.

Cos

Vedi sirve, e m'ascolta, io

vengo qual mi vuoi, Giudice. ò Padre. mi vuoi Padre. ve=

=derai fin dove giunga la Clemenza mia Giudice vuoi che io sia?

Sir.

Sosterro' teco il mio Real decoro il Giudice non

temo il Padre adoro. Cos

Posso Sperar dal figlio ubbi=

Sächsische Landesbibliothek –
Staats- und Universitätsbibliothek Dresden
http://digital.slub-dresden.de/id383667410/303

= dito un mio Cenno? infinch'io parlo! taci e mostrami in

Sir:

questo il tuo rispetto finche uuoi tacerò così prometto

Emi: Cos:

che dir vorrà. Di mille colpe reo Sire ta sei, per

questa uolta soffri che. le mmenti un giuramento io chiedo

per riposo del Regno, e tu ricusi ti perdono e ti ab=

Sächsische Landesbibliothek – Staats- und Universitätsbibliothek Dresden
http://digital.slub-dresden.de/id383667410/304

= busi di mia pietà, mi fà palese un foglio, che u'è tra miei più

Cati un traditore, e mentre il mio timore, or da un lato or dall'

altro erra dubioso io veggo te nelle mie stanze ascoso.

Sir:

che più Medarse. istesso scopri i tuoi falli. E creder puoi ue =

Cos:

= raci... Serbami la promessa. ascolta e taci.

Sächsische Landesbibliothek – Staats- und Universitätsbibliothek Dresden
http://digital.slub-dresden.de/id383667410/305

Emi

Cos:

misero Rence. / Ogn' un di te, si lagna ai sconuolta la Regia

alcun Sicuro dal tuo orgoglio non è. medarse insueti

tenti Laodice. e la minaci. Idaspe. infin sa gl'occhi

miei suenar procuri ne ti basta i tumulti a' danno

Sir:

Cos:

mio ne popoli risueglj. Ah non fallaci Serbami la pro-

Sächsische Landesbibliothek – Staats- und Universitätsbibliothek Dresden
http://digital.slub-dresden.de/id383667410/306

= messa ascolta e taci udi vedi da quanti oltraggi

quasi sforzato a condannarti io sono, e pur tutto mi scordo

tutto mi scordo e ti perdono, torniam torniam figlio ad a=

= marei il reo misuela di complici palesa; Un Padre offe=

= feso, altramenda non chiedi dall'offensor, che pentimento, e

Sächsische Landesbibliothek – Staats- und Universitätsbibliothek Dresden
http://digital.slub-dresden.de/id383667410/307

Epi

Sede. /: Veggo Siroe comosso Ah mi scoprisse mai :/

Sir: Cos:

Parlar non posso odi Siroe, se temi per la vita del Rco

pauenti inuano, se quel ti sei nel confessarloal Padre te stesso as=

= solui e li fai strada al Trono se tù non sei ti dono purche

noto mi sia Saluo l'indegno, Ecco ecco se uuoi la

Sächsische Landesbibliothek – Staats- und Universitätsbibliothek Dresden
http://digital.slub-dresden.de/id383667410/308

Emi: Sir:

Real destra in pegno ahi mè. Quando sicuri sian dal tuo cas=

Emi:

=tigo i tradimenti dirò... Non ti rammenti, che il tuo

Sir: Cos:

Cenno Signor Laodice, attende. oh Dei lo sò parti

Emi: Cos: Emi:

Dirò fratanto Di ciò che uuoi T'ubbidirò fedele.

Sir: Cos:

perfido non parlar. quanto è crudele. Spiegati e ricom=

Sächsische Landesbibliothek – Staats- und Universitätsbibliothek Dresden
http://digital.slub-dresden.de/id383667410/309

= poni i miei sconuolti affetti or perche. taci? perche.? per=

Sir: Cos:

= che quest turbamento. oh Dio t'intendo t'intendo al

nome di Laodice. resister non sapesti in questoan=

= cora, già ti preuenni io suelo la io suelo la debolezza

mia Laodice adoro con mio rossore. il dico, e pure io

Sächsische Landesbibliothek – Staats- und Universitätsbibliothek Dresden
http://digital.slub-dresden.de/id383667410/310

uoglio cede ola à te. Sol dalla trama acosa assicurami ò

Sir: Emi:

figlio e sia tua Sposa forse, non crederai. Chiede a Lao=

=dice importuna l'ingresso acciò non fosse à te molesta al=

Cos: Emi:

=lontanar la feci e parti! si mio Re.

Cos: Emi: Sir:

Vanne, e l'arresta: vado (mi uuoi tradir) che pena è

Sächsische Landesbibliothek – Staats- und Universitätsbibliothek Dresden
http://digital.slub-dresden.de/id383667410/311

Cos.

questa! parla Laodice e tua di piu che brami! dub=

Sir

= bioso ancor ti veggio! sdegno Laodice e fauellar non deggio

Cos.

Perfido alfin tu muori morir da traditor come uiuesti! che

piu da me uorresti! ti scuso ti perdono ti richiamo sul

s'6.

Trono, Colei che m'innamora ceder ti uoglio e non ti bastaan=

Sächsische Landesbibliothek – Staats- und Universitätsbibliothek Dresden
http://digital.slub-dresden.de/id383667410/312

= cora la mia morte il mio Sangue e il tuo voto lo so'

Satiati Satiati indegno Solo, e senza soccorso

già teco io son via ti soddisfa appieno dis=

Emi

= armami disarmami inumano; e m'apri il seno e

chi tant'ira accende! così senza difesa in periglio las=

Sächsische Landesbibliothek – Staats- und Universitätsbibliothek Dresden
http://digital.slub-dresden.de/id383667410/313

Cos

= ciarti à me non lice. Eccomi eccomi al fianco tuo Venga Lao=

Sir.

= dice Signor Scamai Laodice. punisca il Ciel... non irritar gli

Cos:

Dei con nouelli Spergiuri.

Scena XII

Laodice, Emira e detti

Laod:

Eccomi à cenni tuoi. Sire, m'ascolta

Cos:

questa è l'ultima uolta ch'offroun Scampo abbi Laodice, è il

Sächsische Landesbibliothek – Staats- und Universitätsbibliothek Dresden
http://digital.slub-dresden.de/id383667410/314

Trono se uuoi parlar mà se tacer pretendi in carcere cru=

=del la morte attendi; Questi Idaspe in mia vece à lui confida

L'autor del fallo, in libertà ti lascio pochi momenti in

tuo favor gl'adopra mà se il fulmine poi cader vedrai la colpa è

tua se trattener nol sai.

Segue Aria

Sächsische Landesbibliothek – Staats- und Universitätsbibliothek Dresden
http://digital.slub-dresden.de/id383667410/315

Syria

Allegro.

Sächsische Landesbibliothek –
Staats- und Universitätsbibliothek Dresden
http://digital.slub-dresden.de/id383667410/316

po

Tü di pie=

Sächsische Landesbibliothek –
Staats- und Universitätsbibliothek Dresden
http://digital.slub-dresden.de/id383667410/317

- tà mi spogli Tù desti il mio furor Tè.

solo ò traditor mi fai tiranno mi fai ti=

Sächsische Landesbibliothek – Staats- und Universitätsbibliothek Dresden
http://digital.slub-dresden.de/id383667410/318

for.

= ran = no

fù di pie =

= tà mi spogli tù desti il mio furor tù

Sächsische Landesbibliothek – Staats- und Universitätsbibliothek Dresden
http://digital.slub-dresden.de/id383667410/319

solo tu' solo o traditor mi fai tiran =

= no tu' solo tù solo ó traditor.

Sächsische Landesbibliothek – Staats- und Universitätsbibliothek Dresden
http://digital.slub-dresden.de/id383667410/320

mi fai ti ran

no tù solo tu solo o traditor

Sächsische Landesbibliothek – Staats- und Universitätsbibliothek Dresden
http://digital.slub-dresden.de/id383667410/321

for.

mi fai fi ran = no si mi fai fi ran = no.

po.

Sächsische Landesbibliothek – Staats- und Universitätsbibliothek Dresden
http://digital.slub-dresden.de/id383667410/322

f

p.

Col B

Non dirmi no Spietato è il tuo cru =

Sächsische Landesbibliothek – Staats- und Universitätsbibliothek Dresden
http://digital.slub-dresden.de/id383667410/323

Del de = sio in = grato, e non son io che ti con =

= dan = no in = grato in = grato non non son.

Sächsische Landesbibliothek – Staats- und Universitätsbibliothek Dresden
http://digital.slub-dresden.de/id383667410/324

for

io che ti condan = no.

al Segno
Da Capo

Sächsische Landesbibliothek –
Staats- und Universitätsbibliothek Dresden
http://digital.slub-dresden.de/id383667410/325

Scena XIII

Siroe, Emira e Laodice.

Sir. Emi.

(Che rissoluer degg' io?) feliciamanti

delle vostre fortune ò quanto O quanto io godo

O Persia auuenturosa Se imitando la Sposa i figli Prende=

=ran forme leggiadre, e se aueran fedeltà simile al Padre. (e

Sir.

Lao:

mi deride ancor?) Secondi il Cielo il lieto augurio, ei però

Sächsische Landesbibliothek – Staats- und Universitätsbibliothek Dresden
http://digital.slub-dresden.de/id383667410/326

Emi

tale e parmi irresoluto ancor. Parla; saria stupidi=

Sir: Em:

=tà, se piu tacessi. Dei? lasiami in pace. / Il Rè sai che t'im=

Laod:

=pose di sceglier me presente il carcere o Laodice. Or che ris=

Sir:

=solui per me risolua Idaspe il suo uolere sarà legge del

mio. fratanto io parto e uo frà le ritorte l'esito ad aspet=

Em: Sir:

= tar della mia sorte. ma Prence, io non saprei Sapesti assai

tormentami Sin' ora / proui l'istessa pena Emira an=

= cora.

Siegue L'aria

Sächsische Landesbibliothek – Staats- und Universitätsbibliothek Dresden
http://digital.slub-dresden.de/id383667410/328

Aria

Adagio

NB X

Sächsische Landesbibliothek –
Staats- und Universitätsbibliothek Dresden
http://digital.slub-dresden.de/id383667410/329

p

p

Coc B.

Dal tuo voler dipende. questo mio cor a=

= mante. questo miocor amante. à lei sarò costante. se

Sächsische Landesbibliothek – Staats- und Universitätsbibliothek Dresden
http://digital.slub-dresden.de/id383667410/330

tu lo puoi bramar

se tu se tu lo puoi bra

Sächsische Landesbibliothek –
Staats- und Universitätsbibliothek Dresden
http://digital.slub-dresden.de/id383667410/331

fw

p

Col B.

= mar.

Dal tuo voler dipende, ques =

= to mio cor amante. a lei sarò costante., se tu lo puoi bramar

Sächsische Landesbibliothek – Staats- und Universitätsbibliothek Dresden
http://digital.slub-dresden.de/id383667410/332

se tu lo puoi bra =

= mar a' lei sarò costan-te sarò costan = = =

Sächsische Landesbibliothek – Staats- und Universitätsbibliothek Dresden
http://digital.slub-dresden.de/id383667410/333

te se tu lo puoi bramar se

f

f

tu se tu lo poi bramar.

Sächsische Landesbibliothek –
Staats- und Universitätsbibliothek Dresden
http://digital.slub-dresden.de/id383667410/334

p

Già parmi ch'ei fauel=li fel=la d'amor per te,

Sächsische Landesbibliothek – Staats- und Universitätsbibliothek Dresden
http://digital.slub-dresden.de/id383667410/335

Da quel poter ch'in me tutto potrai sperar

Sächsische Landesbibliothek – Staats- und Universitätsbibliothek Dresden
http://digital.slub-dresden.de/id383667410/336

tut= to potrai Sperar' daquel poter ch'è in

me tutto potrai Sperar' tut= to potrai

Sächsische Landesbibliothek – Staats- und Universitätsbibliothek Dresden
http://digital.slub-dresden.de/id383667410/337

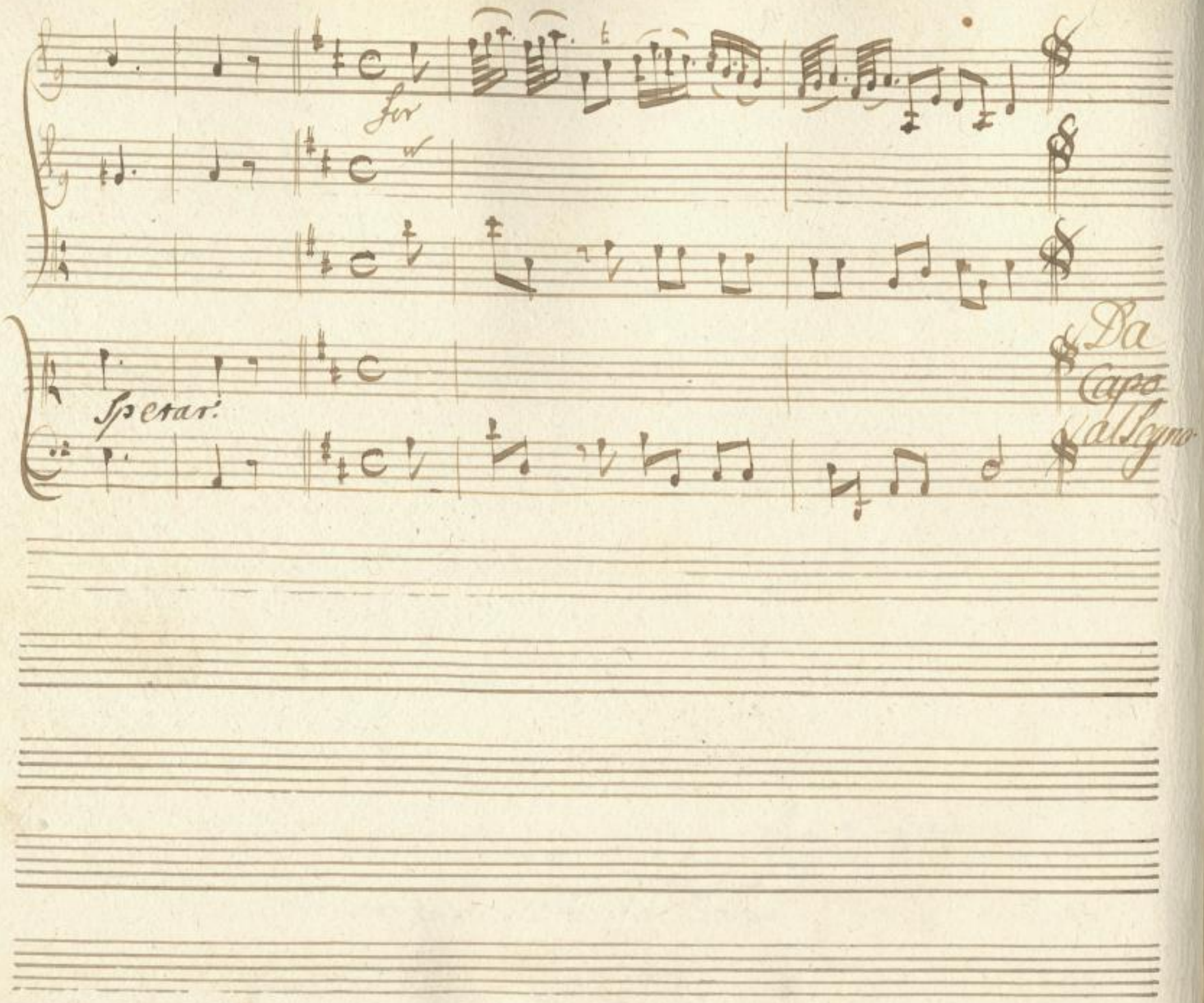

Sächsische Landesbibliothek –
Staats- und Universitätsbibliothek Dresden
http://digital.slub-dresden.de/id383667410/338

Scena XIV

Emira e Laodice.

Emi

/A costei che dirò?/

Lao:

Dal labri tuoi

ora dipende Idaspe. il riposo d'un Regno il mio contento Di

Emi:

Sirve à quelch'io sento senza Noia Laodice. le Nozze accette=

= ria Sarei Felice Dunque bami L'adoro è

Laod:

Em:

Laod:

Em:

Speri la sua mano Stringer per opra tua Lo speri invano per=

Laod:

Em:

Lao:

Sächsische Landesbibliothek – Staats- und Universitätsbibliothek Dresden
http://digital.slub-dresden.de/id383667410/339

Em:

Lao:

= che. posso suelarti un mio segreto? Parla.

Emi:

Del tuo Sembiante, perdonami L'ardire io tuo amante. Di

Lao:

Emi:

me? si chi mai puote. mirar senza auampar quel aureo crine.

quelle vemiglie gote, le labra Coralline. il bianco sen le belle.

due rilucenti stelle. Ah se non credi qual fuoco d'in petto ac=

Sächsische Landesbibliothek – Staats- und Universitätsbibliothek Dresden
http://digital.slub-dresden.de/id383667410/340

Lao:

=colto guarda e vedrai che mi rosseggia in uolto

Emi: Lao:

e tacesti? il rispetto muto finor mi rese ascolta I=

Emi:

=daspe amarti non poss' io. Cosi crudele oh Dio!

Lao:

S'è uer, che m'ami Serui agl'affetti miei L'amato Prence con virtù di te

Emi:

degna à me concedi O questo nò, troppa virtù mi chiedi.

Sächsische Landesbibliothek – Staats- und Universitätsbibliothek Dresden
http://digital.slub-dresden.de/id383667410/341

Lao. Em: Lao:

Siroe si perde il Cielo gl'innocenti diffende e se la

Emi:

Speme me pietosa ti finge ella t'ingana tanto meco po=

Lao:

=tresti esser tiranna la tua crudel Sentenza insegna à me la tiran=

Emi: Lao:

=nia Pacienza T'odierò finch'iouiva e non potrai riderti de miei

Emi:

danni Saranno almen comuni i nostri affanni

Siege

Aria

Sächsische Landesbibliothek – Staats- und Universitätsbibliothek Dresden
http://digital.slub-dresden.de/id383667410/342

Aria

Sächsische Landesbibliothek – Staats- und Universitätsbibliothek Dresden
http://digital.slub-dresden.de/id383667410/343

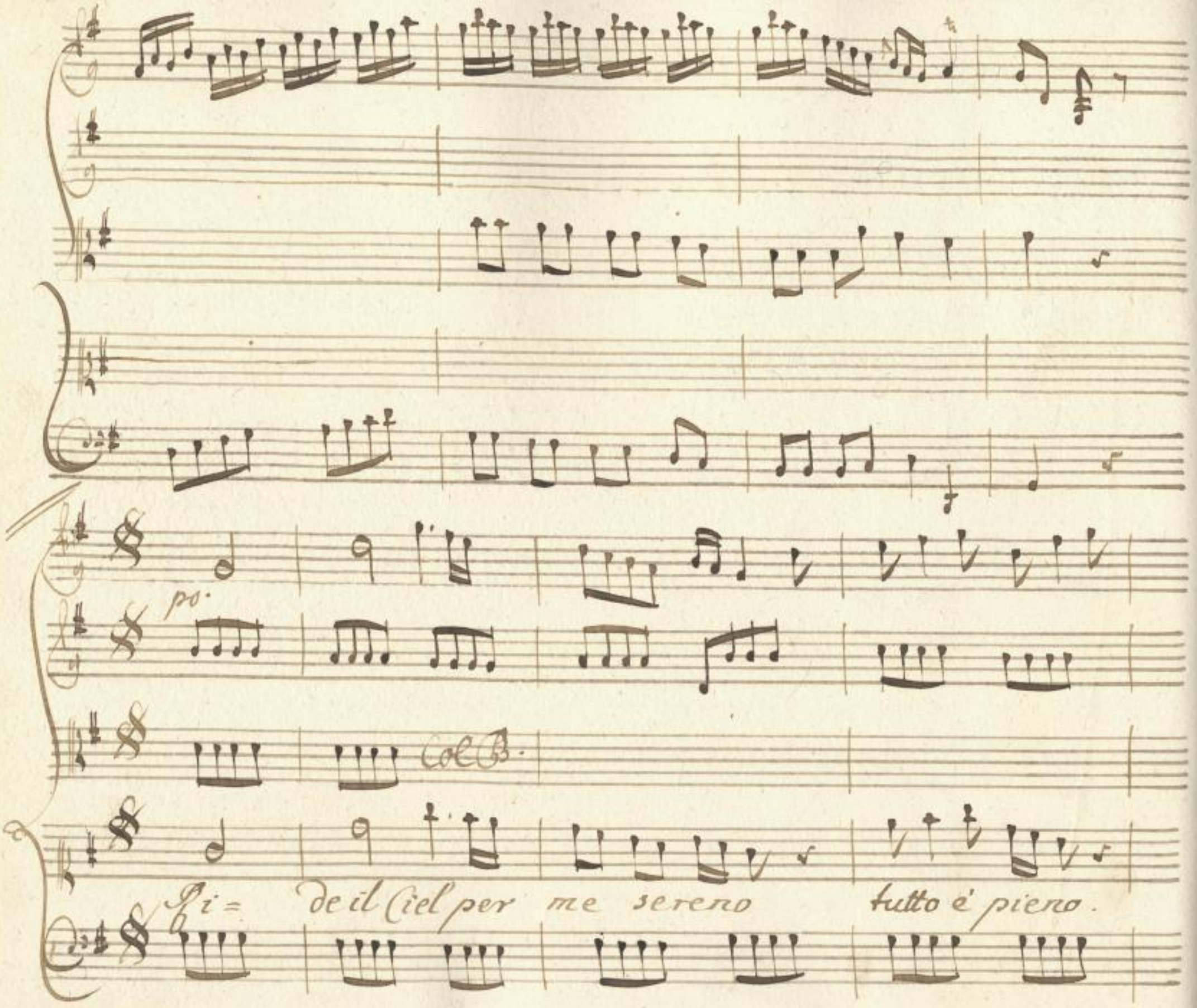

Sächsische Landesbibliothek –
Staats- und Universitätsbibliothek Dresden
http://digital.slub-dresden.de/id383667410/344

f

w

di dol-cezza il vento cil mar *e tu barbaro e spietato*

p:

vuoi ch'io vada a naufragar — — — — —

Sächsische Landesbibliothek –
Staats- und Universitätsbibliothek Dresden
http://digital.slub-dresden.de/id383667410/345

Sächsische Landesbibliothek –
Staats- und Universitätsbibliothek Dresden
http://digital.slub-dresden.de/id383667410/346

f

for.

a naufragar

Sächsische Landesbibliothek –
Staats- und Universitätsbibliothek Dresden
http://digital.slub-dresden.de/id383667410/347

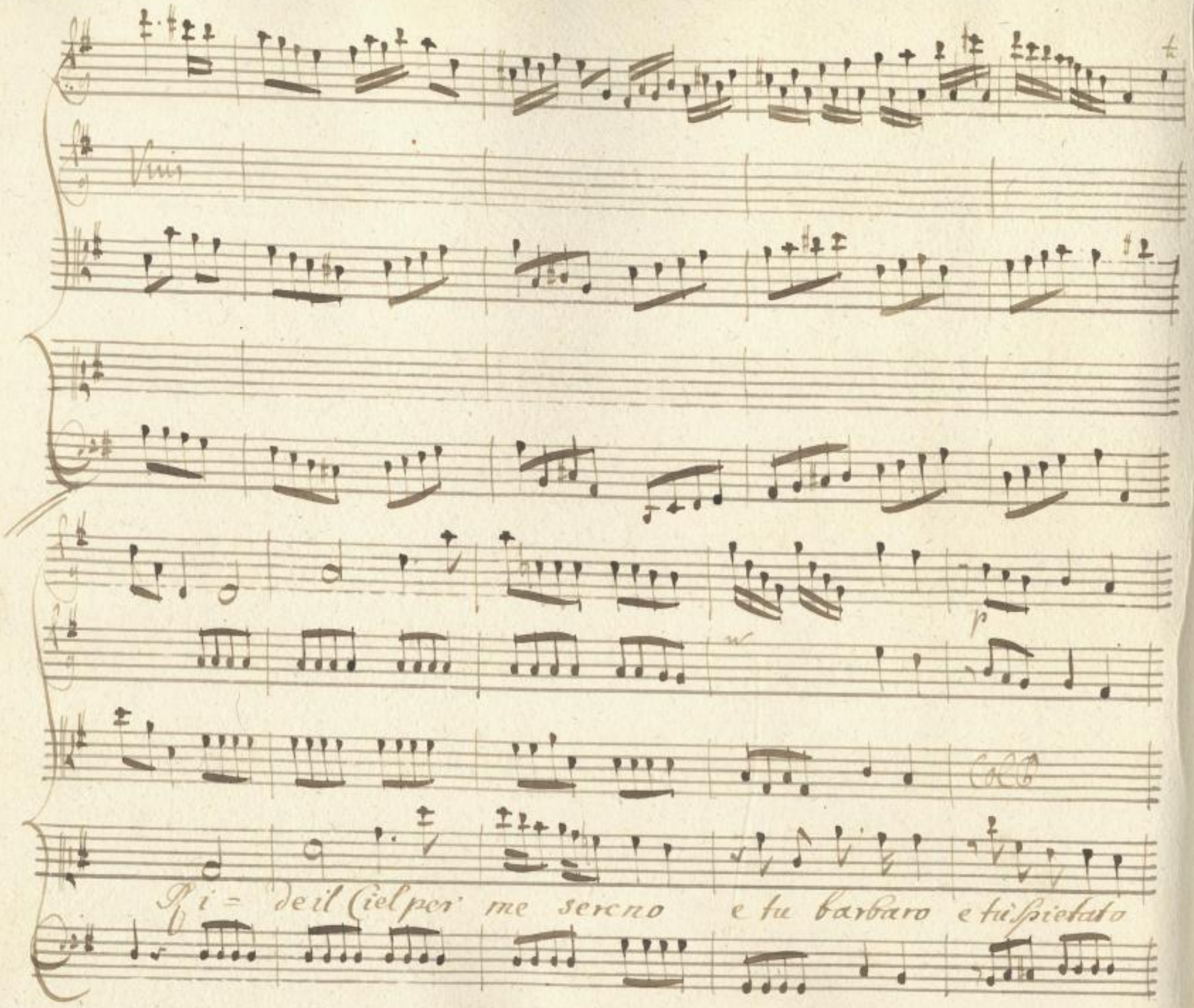

Sächsische Landesbibliothek –
Staats- und Universitätsbibliothek Dresden
http://digital.slub-dresden.de/id383667410/348

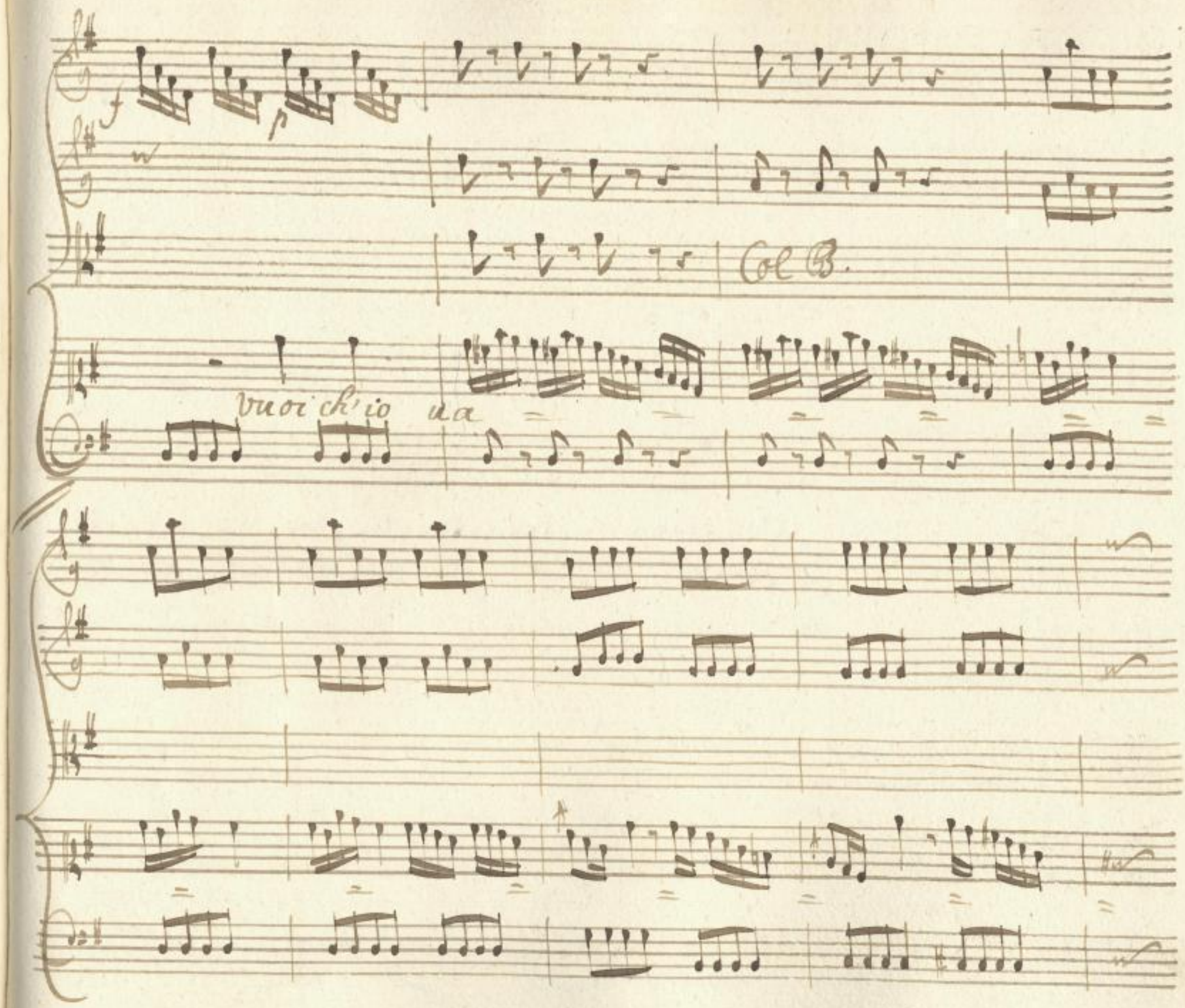

Sächsische Landesbibliothek –
Staats- und Universitätsbibliothek Dresden
http://digital.slub-dresden.de/id383667410/349

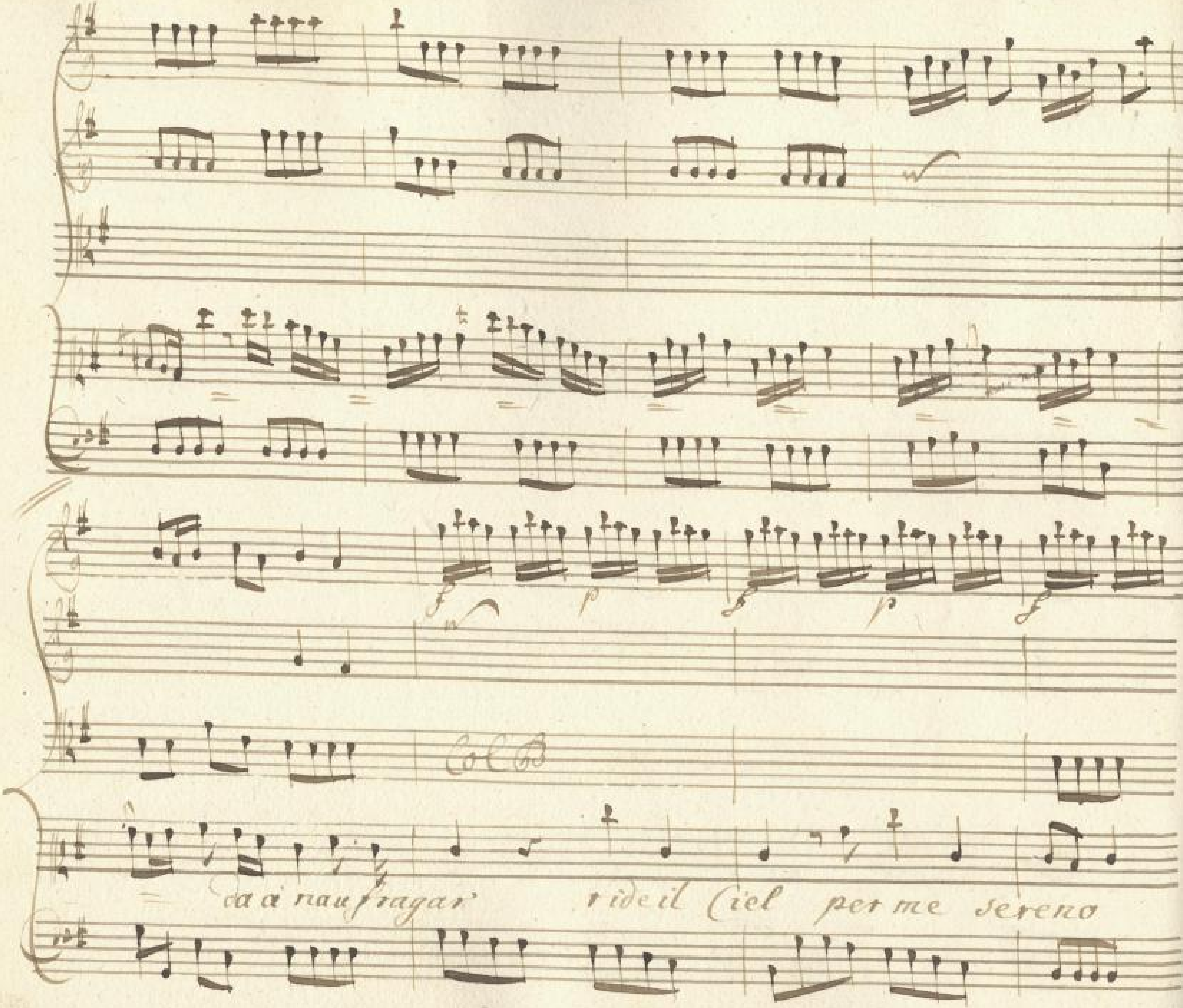

Sächsische Landesbibliothek –
Staats- und Universitätsbibliothek Dresden
http://digital.slub-dresden.de/id383667410/350

p f p

Col B

e tu barbaro e tu spietato vuoi ch'io ua

Sächsische Landesbibliothek – Staats- und Universitätsbibliothek Dresden
http://digital.slub-dresden.de/id383667410/351

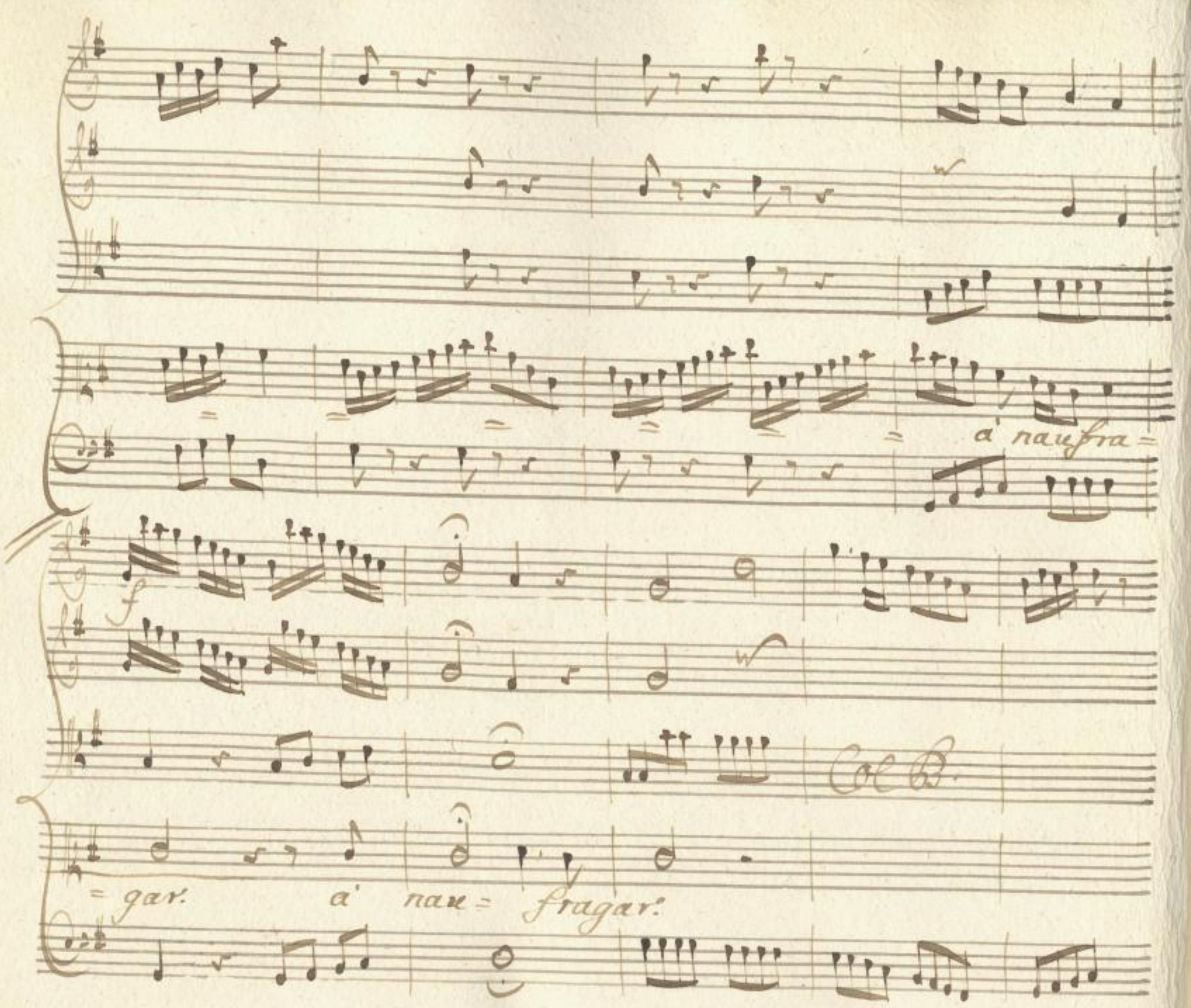

Sächsische Landesbibliothek –
Staats- und Universitätsbibliothek Dresden
http://digital.slub-dresden.de/id383667410/352

Col B.

Ma se sdegno a ciò ti moue prego Gioue

Sächsische Landesbibliothek – Staats- und Universitätsbibliothek Dresden
http://digital.slub-dresden.de/id383667410/353

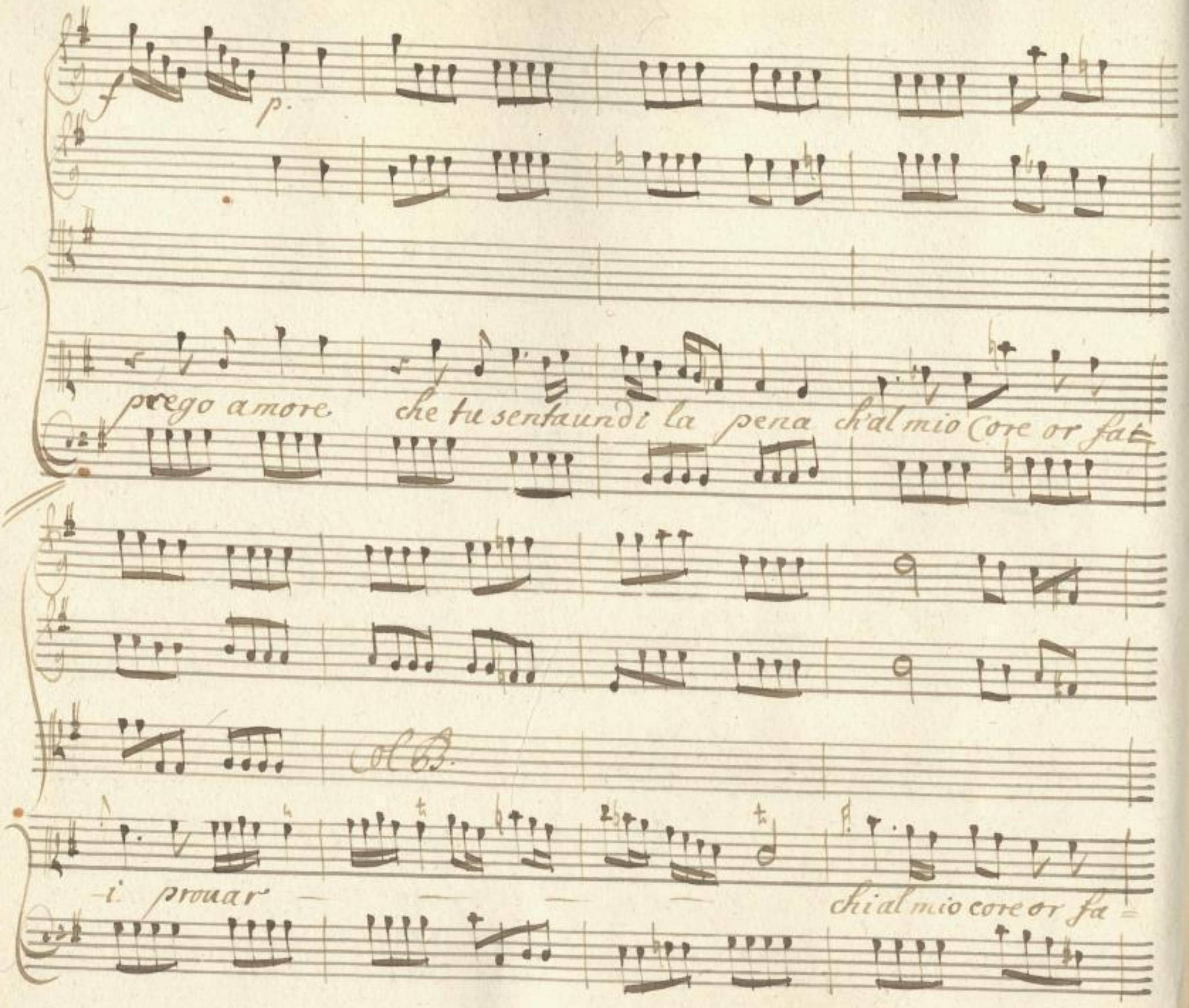

Sächsische Landesbibliothek –
Staats- und Universitätsbibliothek Dresden
http://digital.slub-dresden.de/id383667410/354

for.

Col B.

= i prouar.

al segno

Da Capo

Sächsische Landesbibliothek –
Staats- und Universitätsbibliothek Dresden
http://digital.slub-dresden.de/id383667410/355

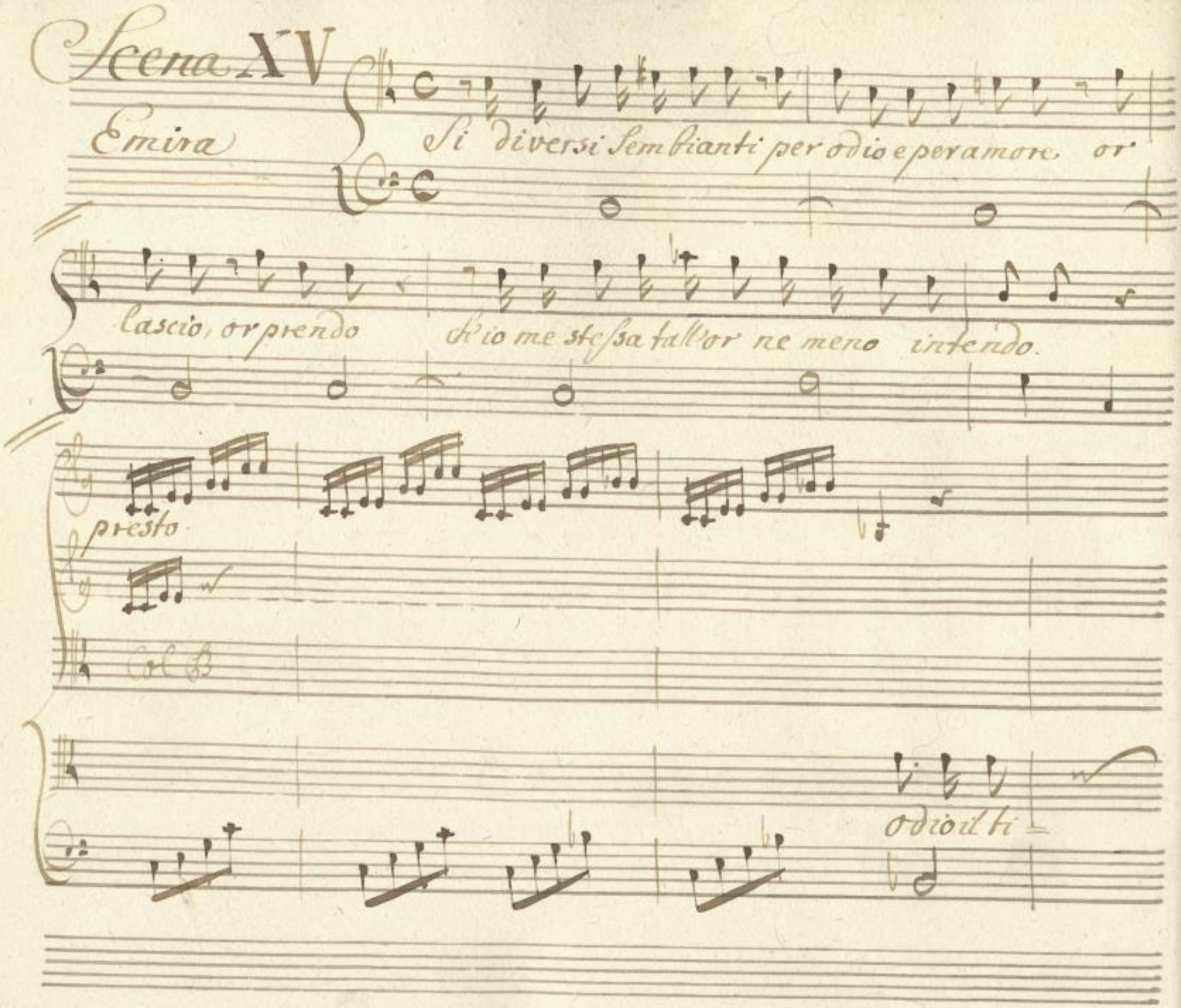
Scena XV
Emira
Si diversi sembianti per odio e per amore or
lascio, or prendo ch'io me stessa tall'or ne meno intendo.
presto
Col B
odio il ti

Sächsische Landesbibliothek – Staats- und Universitätsbibliothek Dresden
http://digital.slub-dresden.de/id383667410/356

= ranno ed a' suenarlo io sola mille non temerei nemiche

Presto

Lento.

squadre

ma'penso ma'pensopoi

Sächsische Landesbibliothek –
Staats- und Universitätsbibliothek Dresden
http://digital.slub-dresden.de/id383667410/357

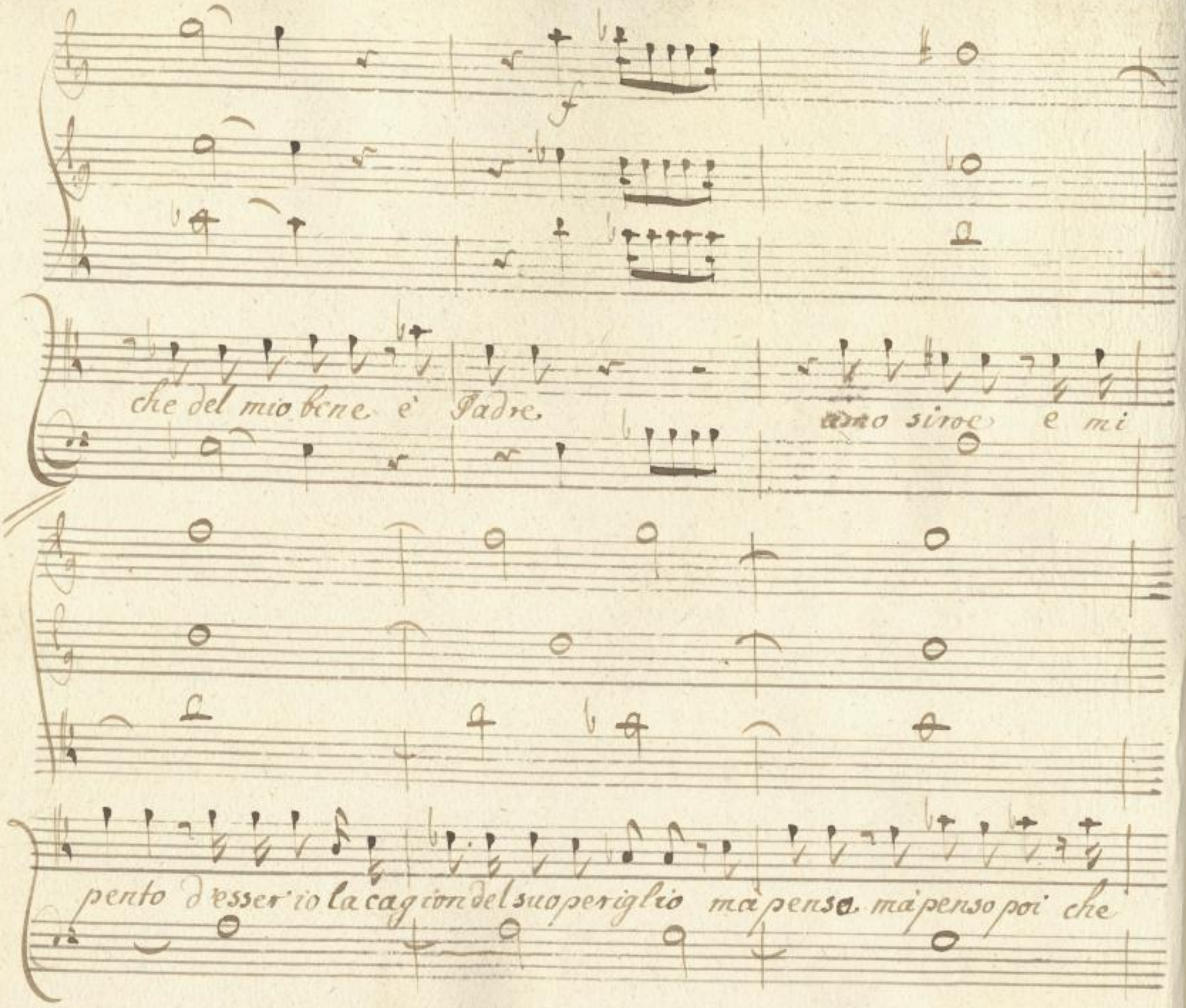

Sächsische Landesbibliothek –
Staats- und Universitätsbibliothek Dresden
http://digital.slub-dresden.de/id383667410/358

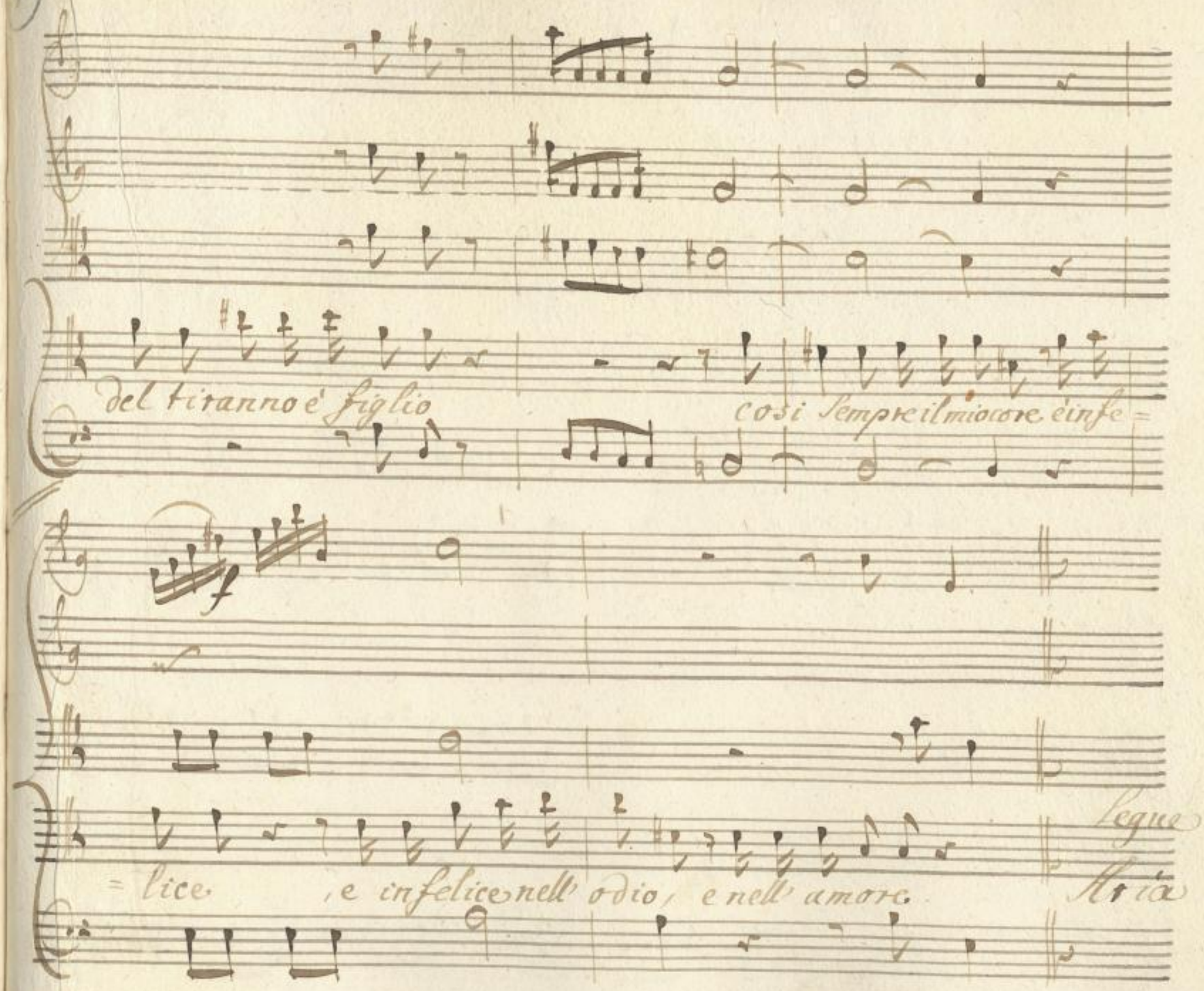
del tiranno è figlio
così sempre il mio core è infe=

=lice, e infelice nell' odio, e nell' amore.
Segue
Aria

Sächsische Landesbibliothek –
Staats- und Universitätsbibliothek Dresden
http://digital.slub-dresden.de/id383667410/359

Aria

Col B.

Sächsische Landesbibliothek – Staats- und Universitätsbibliothek Dresden
http://digital.slub-dresden.de/id383667410/360

Col Cb

Non ui piacque ingiusti Dei

Sächsische Landesbibliothek –
Staats- und Universitätsbibliothek Dresden
http://digital.slub-dresden.de/id383667410/361

ingiusti Dei. ch'io nascessi Pasto- rella altra

pena or non aurei che la cura d'un agnella d'un agnella, che baf=

Sächsische Landesbibliothek – Staats- und Universitätsbibliothek Dresden
http://digital.slub-dresden.de/id383667410/362

Col B.

= fetto d'un pastor che l'affetto d'un pastor'

for.

d'un Pastor.

Sächsische Landesbibliothek – Staats- und Universitätsbibliothek Dresden
http://digital.slub-dresden.de/id383667410/363

Col B.

Non ui piacque, ingiusti Dei ch'io nascessi

Pastorella altra cura or'non aurei or'non aurei

Sächsische Landesbibliothek –
Staats- und Universitätsbibliothek Dresden
http://digital.slub-dresden.de/id383667410/364

che la cura d'una agnella d'un agnella che affetto

f

d'un Pastor d'un Pastor' ingiusti Dei

Sächsische Landesbibliothek – Staats- und Universitätsbibliothek Dresden
http://digital.slub-dresden.de/id383667410/365

Non ui piacque ch'io nacessi pastorella

altra pena or non aureio non aurei che la

Sächsische Landesbibliothek –
Staats- und Universitätsbibliothek Dresden
http://digital.slub-dresden.de/id383667410/366

cura d'un agnella d'un agnella ke Caffetto d'un Pas=

= tor d'un Pastor che l'affetto d'un Pas =

Sächsische Landesbibliothek – Staats- und Universitätsbibliothek Dresden
http://digital.slub-dresden.de/id383667410/367

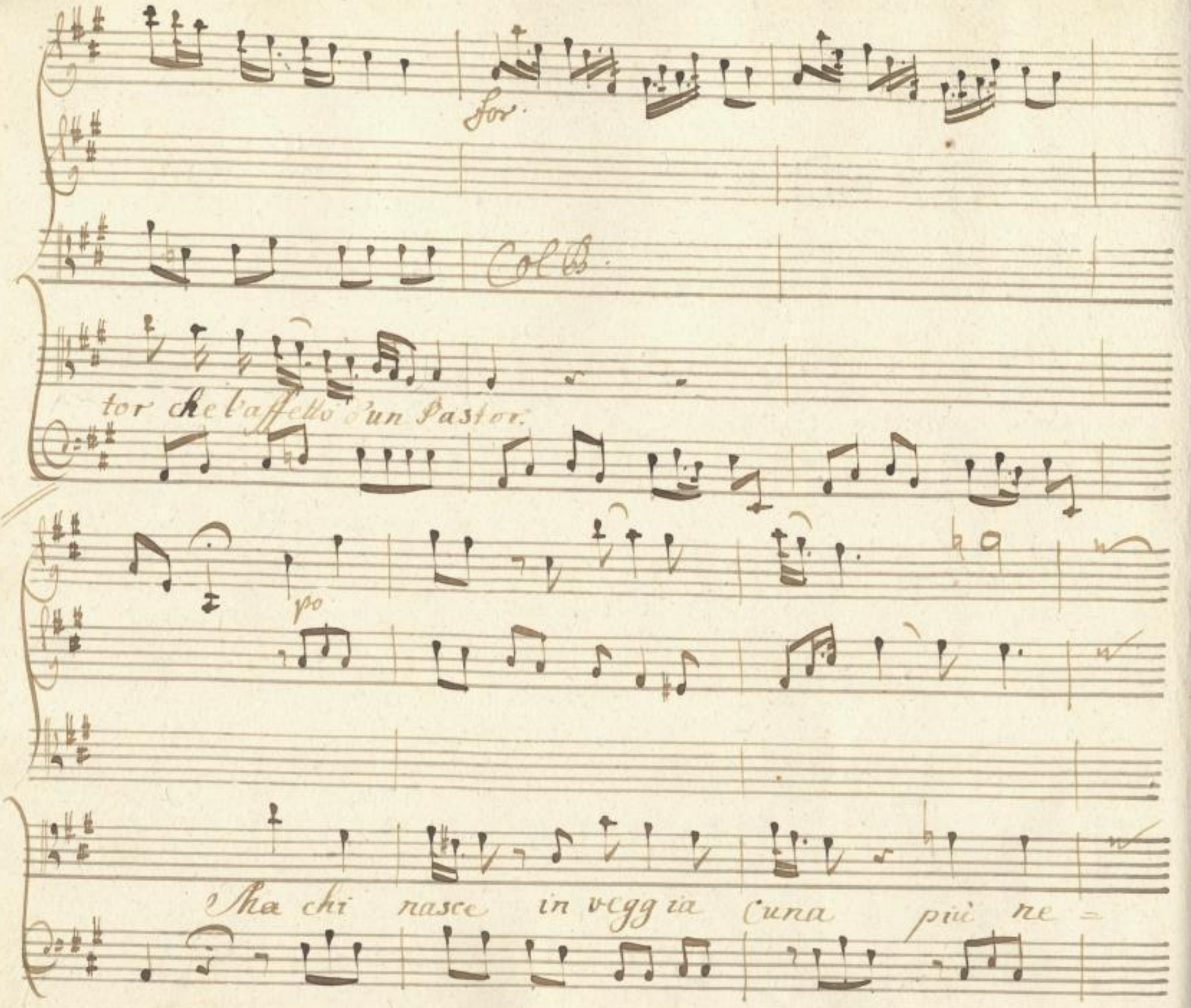

Sächsische Landesbibliothek –
Staats- und Universitätsbibliothek Dresden
http://digital.slub-dresden.de/id383667410/368

= mica ha la fortuna che nel Trono ascosi

stanno e l'inganno ed il timor e l'inganno

Sächsische Landesbibliothek – Staats- und Universitätsbibliothek Dresden
http://digital.slub-dresden.de/id383667410/369

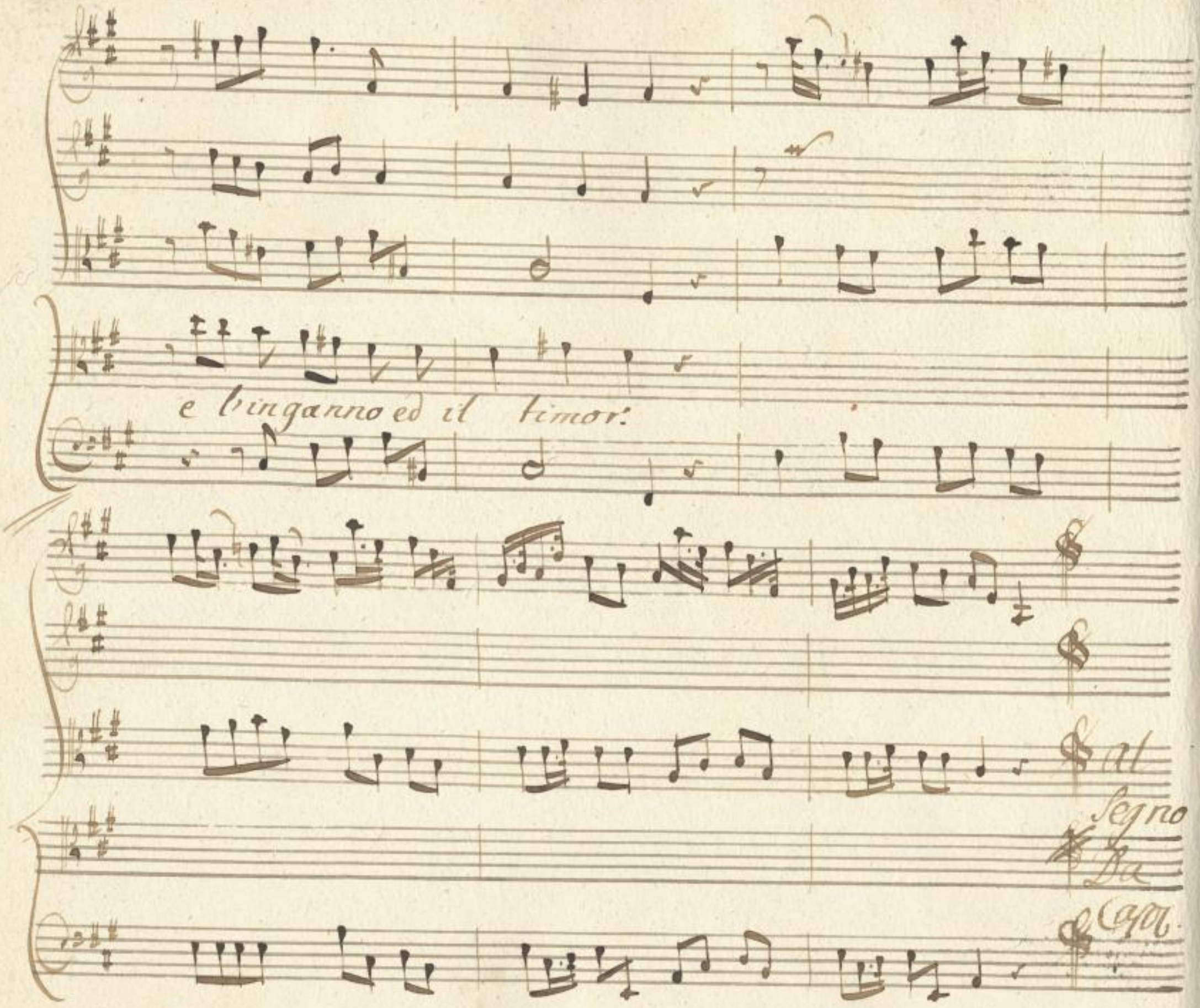

Sächsische Landesbibliothek –
Staats- und Universitätsbibliothek Dresden
http://digital.slub-dresden.de/id383667410/370

Fine Dell' Atto Secondo.

Sächsische Landesbibliothek –
Staats- und Universitätsbibliothek Dresden
http://digital.slub-dresden.de/id383667410/371

Sächsische Landesbibliothek –
Staats- und Universitätsbibliothek Dresden
http://digital.slub-dresden.de/id383667410/372

Sächsische Landesbibliothek –
Staats- und Universitätsbibliothek Dresden
http://digital.slub-dresden.de/id383667410/373

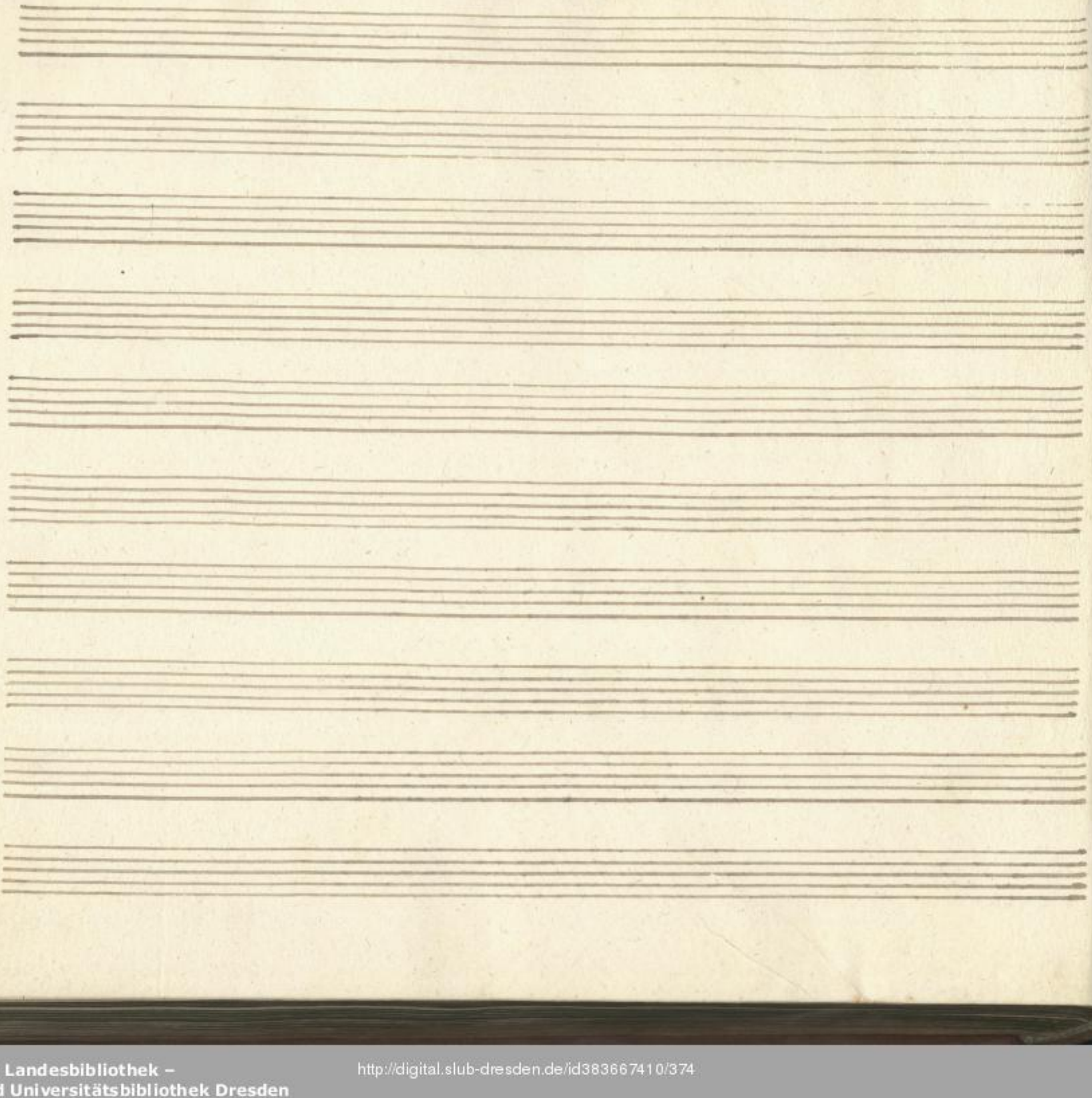

Sächsische Landesbibliothek –
Staats- und Universitätsbibliothek Dresden
http://digital.slub-dresden.de/id383667410/374

Sächsische Landesbibliothek –
Staats- und Universitätsbibliothek Dresden
http://digital.slub-dresden.de/id383667410/375

Mus. 2477 F 16

Sächsische Landesbibliothek – Staats- und Universitätsbibliothek Dresden
http://digital.slub-dresden.de/id383667410/376

Sächsische Landesbibliothek –
Staats- und Universitätsbibliothek Dresden
http://digital.slub-dresden.de/id383667410/377

Sächsische Landesbibliothek –
Staats- und Universitätsbibliothek Dresden
http://digital.slub-dresden.de/id383667410/378