No. XXIV.

SIROE
ATTO TERZO.
DEL SIG. HASSE.

Sächsische Landesbibliothek –
Staats- und Universitätsbibliothek Dresden
http://digital.slub-dresden.de/id383667410/379

Sächsische Landesbibliothek –
Staats- und Universitätsbibliothek Dresden
http://digital.slub-dresden.de/id383667410/380

Sächsische Landesbibliothek –
Staats- und Universitätsbibliothek Dresden
http://digital.slub-dresden.de/id383667410/381

Sächsische Landesbibliothek –
Staats- und Universitätsbibliothek Dresden
http://digital.slub-dresden.de/id383667410/382

Atto Terzo

Scena I.

Cosroe ed Araſse.

Cos:

Nò nò uoglio che mora. abbastanza fin

ora pietosa a mè per lui parlo natura.

Ara:

Signor chi t'assi=

= cura che siroe ucciso il Popolo ribelle non voglia uendi=

= carlo, e quando speri i tumulti sedar non sian più fieri!

Cos:

si.

Sächsische Landesbibliothek – Staats- und Universitätsbibliothek Dresden
http://digital.slub-dresden.de/id383667410/383

vanne, è la sua morte necessaria per me. Pronuncio frasse il decreto fa=

=tal, ma sento, oh Dio gelarsi il core, inumidirsi il ciglio

Tras:

Parte del Sangue mio terso del foglio ubbidirò con pena, ma

pur ubbidirò. Di sire amico io sono e'uer, ma son di te uas=

=sallo e sa ben la mia fede, che al dover di vassallo ogn'altro cede.

Sächsische Landesbibliothek – Staats- und Universitätsbibliothek Dresden
http://digital.slub-dresden.de/id383667410/384

Aria

Allegro

Coe B.

Sächsische Landesbibliothek –
Staats- und Universitätsbibliothek Dresden
http://digital.slub-dresden.de/id383667410/385

po

po

Io sento amore. in petto a =

Sächsische Landesbibliothek –
Staats- und Universitätsbibliothek Dresden
http://digital.slub-dresden.de/id383667410/386

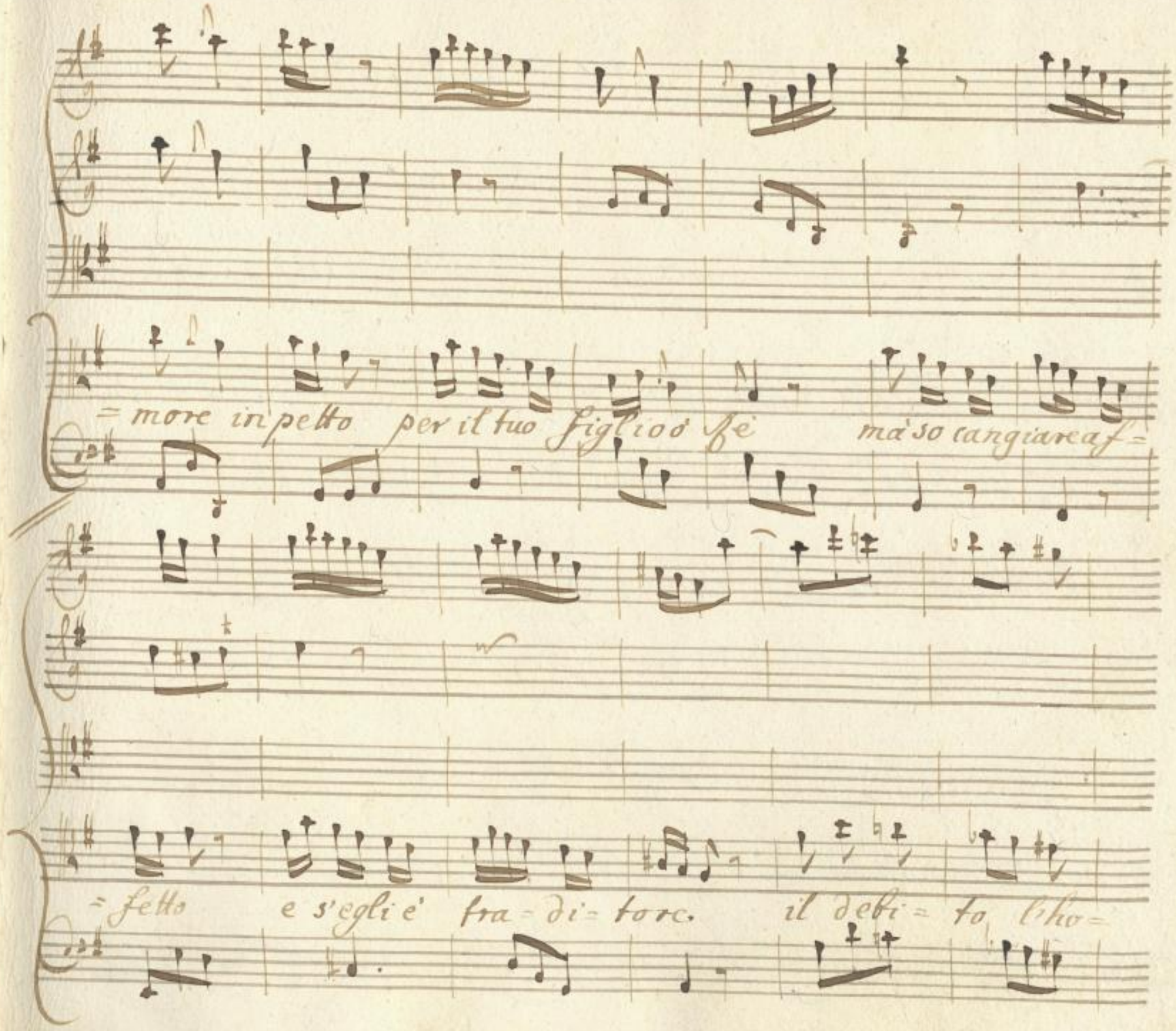

Sächsische Landesbibliothek –
Staats- und Universitätsbibliothek Dresden
http://digital.slub-dresden.de/id383667410/387

= more tutto mi uuol per te tutto

f for.

tutto tutto mi uuol per te.

Sächsische Landesbibliothek – Staats- und Universitätsbibliothek Dresden
http://digital.slub-dresden.de/id383667410/388

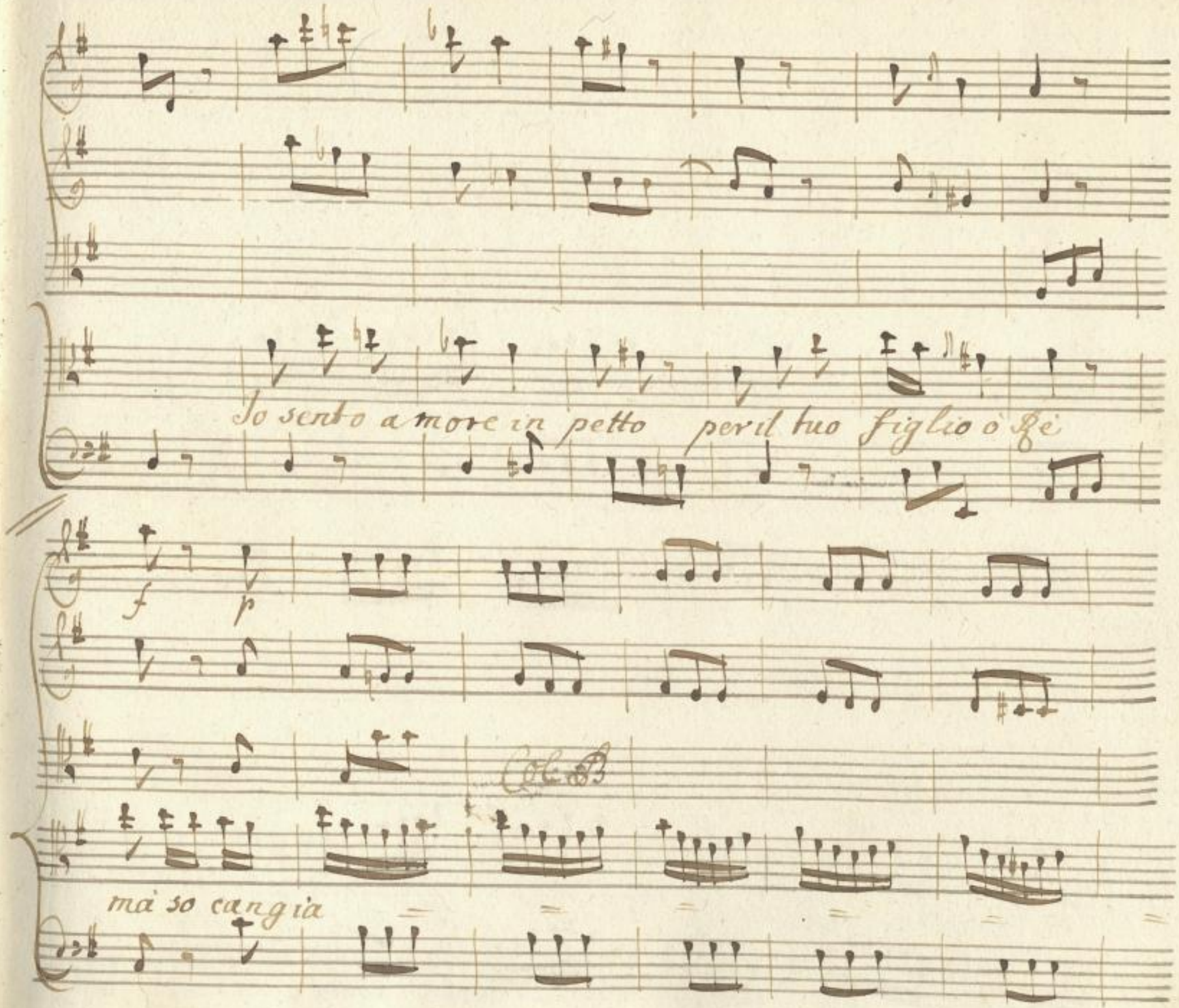

Sächsische Landesbibliothek –
Staats- und Universitätsbibliothek Dresden
http://digital.slub-dresden.de/id383667410/389

reaffetto

ma so cangiare affetto e s'egli è tra = ditore tut=

Sächsische Landesbibliothek – Staats- und Universitätsbibliothek Dresden
http://digital.slub-dresden.de/id383667410/390

=to mi uuol per te. tutto tutto tutto mi

Col B

uuol per te tutto si tutti mi uuol per te.

Sächsische Landesbibliothek – Staats- und Universitätsbibliothek Dresden
http://digital.slub-dresden.de/id383667410/391

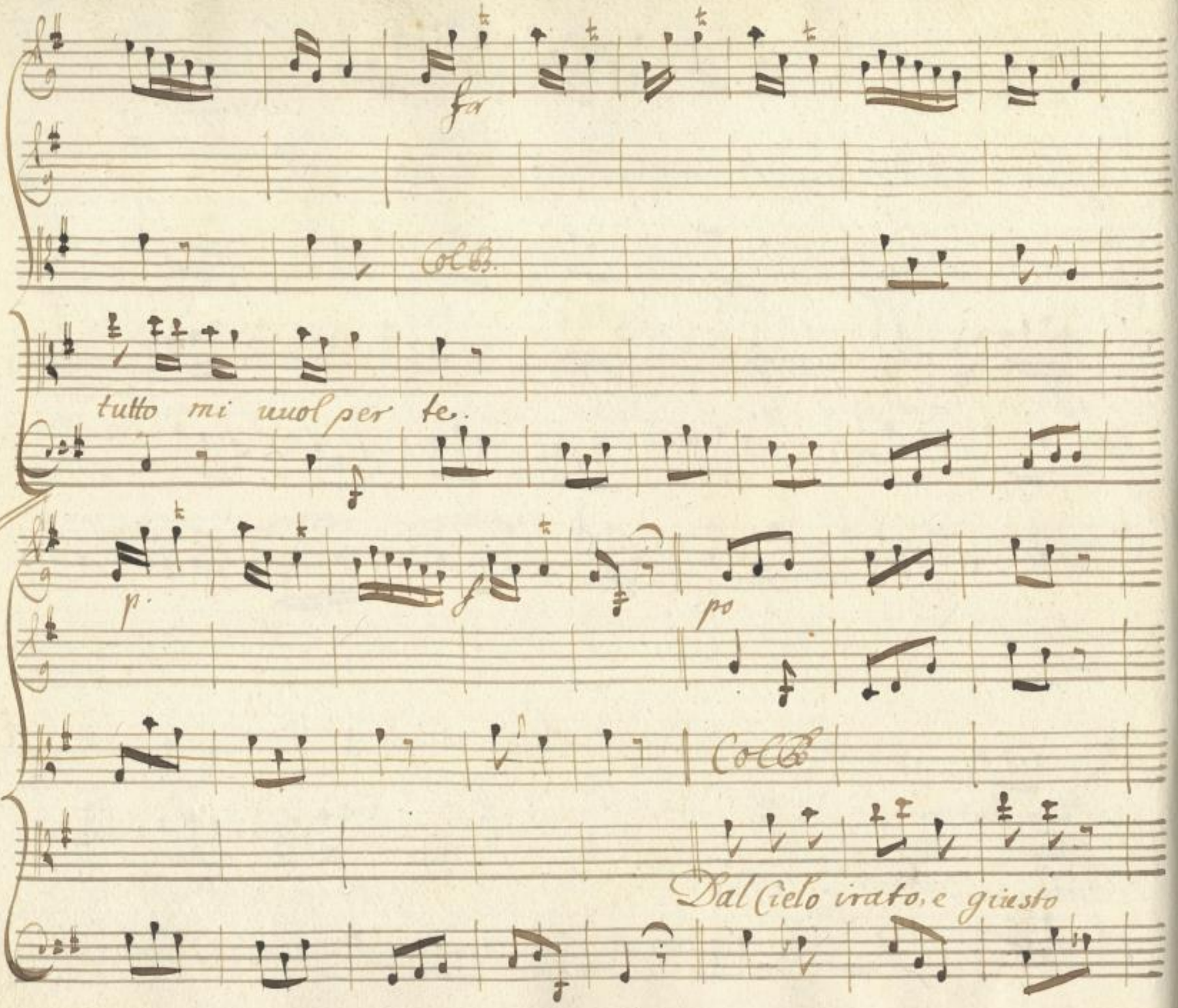

Sächsische Landesbibliothek –
Staats- und Universitätsbibliothek Dresden
http://digital.slub-dresden.de/id383667410/392

Spera sottrarsi in uano Spera sottrar

sin uano chi niega al suo Son=

Sächsische Landesbibliothek –
Staats- und Universitätsbibliothek Dresden
http://digital.slub-dresden.de/id383667410/393

fer

= rano ubbidienza, e fc.

allegro

Da Capo

Sächsische Landesbibliothek – Staats- und Universitätsbibliothek Dresden
http://digital.slub-dresden.de/id383667410/394

Cos:

Fin che del Ciel nemico Io non prouai lo sdegno mi fù

dolce la vita, e dolce il Regno · ma quando il conseruarli costa al mio cor

così crudel ferita graue il Regno è per me, graue è la vita

Scena II

Laodice, e Detto.

Lao:

Mio Sè che fai? freme a la regia intorno un

Cos:

sedizioso stuol, che Sirce chiede. Laurà, Laurà. Già d'un mio fido al

Sächsische Landesbibliothek – Staats- und Universitätsbibliothek Dresden
http://digital.slub-dresden.de/id383667410/395

braccio la sua morte è comessa, e forse adesso per l'aperte ferite

Laod:

fugge l'anima rea, cosi cosi gl'èl rendo: Misera me che in=

Cos:

=tendo! e che facesti mai? che feci? io uendicai l'of=

=fesa Maes= tà, l'amore offeso, i tuoi torti ed i miei

Laod:

Ah che ingannato sei sospendi il cenno nell'amor tuo giammai il

Sächsische Landesbibliothek – Staats- und Universitätsbibliothek Dresden
http://digital.slub-dresden.de/id383667410/396

Cos: Laod:

Prence non t'offese io t'ingannai. che dici Amore in=

=uano chiesi da siroe, e il suo disprezzo io uolli coll'accusa pu=

Cos: Laod

=nir Su ancor tradirmi? si Cosroe. Ecco la rea

Cos:

questa s'uccida, e l'innocente viua. Innocente? Inno=

=centes chi vuol la morte mia viva chi t'innamora! E

Sächsische Landesbibliothek – Staats- und Universitätsbibliothek Dresden
http://digital.slub-dresden.de/id383667410/397

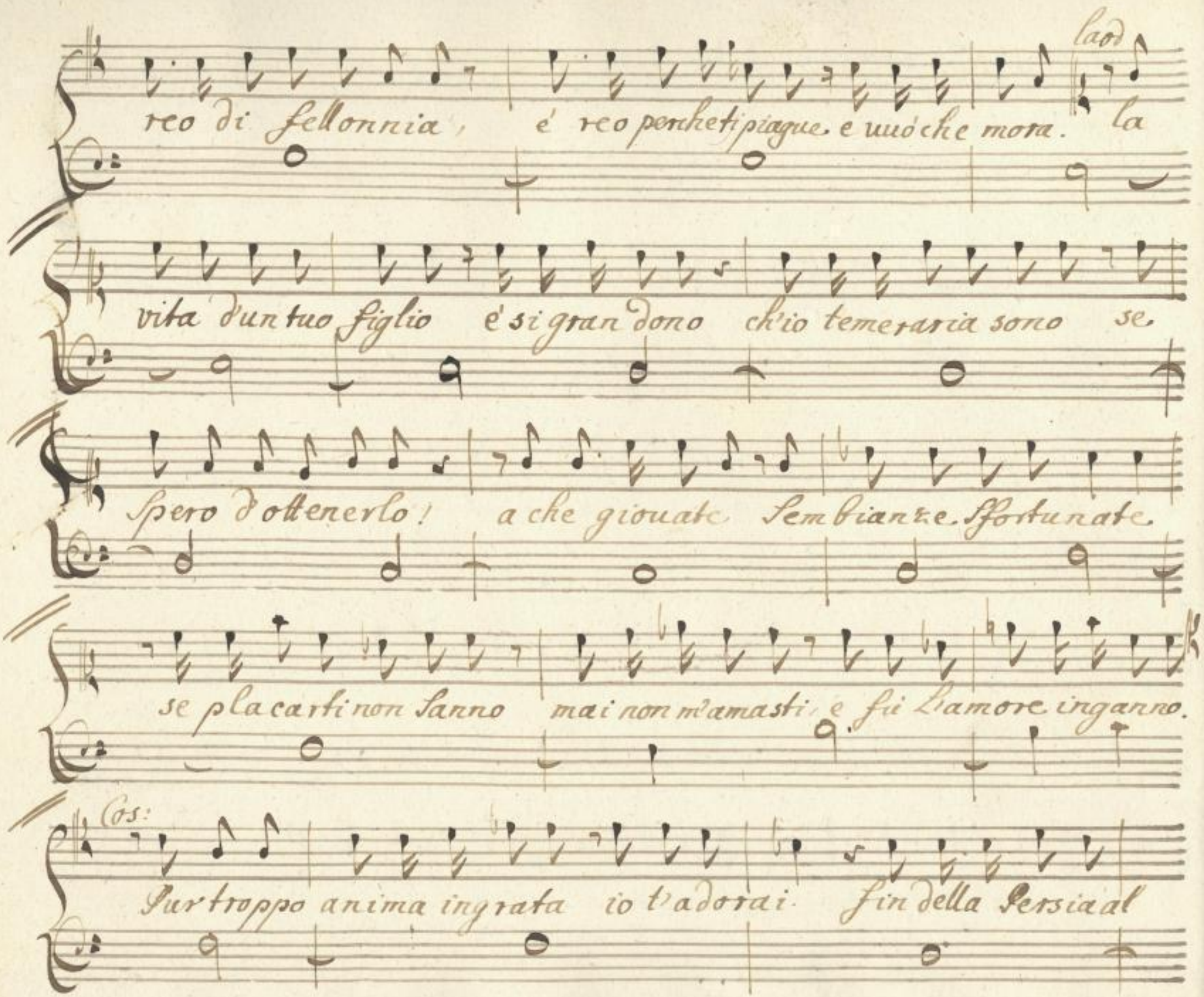
laod
reo di fellonnia, é reo perche ti piague e uuó che mora. la
vita d'un tuo figlio é si gran dono ch'io temeraria sono se
Spero d'ottenerlo! a che giouate Sembianze Sfortunate
se placarti non Sanno mai non m'amasti, e fu L'amore inganno.
Cos:
Pur troppo anima ingrata io t'adorai. fin della Persia al

trono Sollevarti uolea, ne tutto d'detto ò mille cure in

petto ti conosco infedele, e pur chi'l crederia nel=

=l'alma io sento che sei gran parte ancor del mio tormento

Laod.

Laod

Dunque alle mie preghiere cedi ò Signor, sia Saluo il Prence, e poi uc=

=cidimi se vuoi Sarò felice se il mio Sangue potrà... Parti Lao=

Cos.

Sächsische Landesbibliothek – Staats- und Universitätsbibliothek Dresden
http://digital.slub-dresden.de/id383667410/399

= dice. chiedono la sua vita colpa gli avaresci, e il tuo pregar m'ir=

= rita.

Siegue L'aria

Sächsische Landesbibliothek –
Staats- und Universitätsbibliothek Dresden
http://digital.slub-dresden.de/id383667410/400

Aria

Allegro di
molto

Sächsische Landesbibliothek –
Staats- und Universitätsbibliothek Dresden
http://digital.slub-dresden.de/id383667410/401

Sächsische Landesbibliothek –
Staats- und Universitätsbibliothek Dresden
http://digital.slub-dresden.de/id383667410/402

Se il caro figlio uede in periglio

Col B.

di uenta umana la Tigre Ircana e lo dif=

Sächsische Landesbibliothek – Staats- und Universitätsbibliothek Dresden
http://digital.slub-dresden.de/id383667410/403

= fende del Cacciatore lo diffen

= de di uenta umana, elo dif =

Sächsische Landesbibliothek –
Staats- und Universitätsbibliothek Dresden
http://digital.slub-dresden.de/id383667410/404

for.

Col B.

= fen = = de dal cacciato = re.

p.

Se il caro figlio

Sächsische Landesbibliothek – Staats- und Universitätsbibliothek Dresden
http://digital.slub-dresden.de/id383667410/405

Col B.

ue = de un periglio di uenta u = mana la tigre fr=

= cana é lo difende dal cacciator dal cacciator

Sächsische Landesbibliothek – Staats- und Universitätsbibliothek Dresden
http://digital.slub-dresden.de/id383667410/406

e lo diffen =

Sächsische Landesbibliothek –
Staats- und Universitätsbibliothek Dresden
http://digital.slub-dresden.de/id383667410/407

Vlc B.

de di uenta umana e lo dif =

f

p.

= fen = = de dal Caccia = for Seil caro

Sächsische Landesbibliothek –
Staats- und Universitätsbibliothek Dresden
http://digital.slub-dresden.de/id383667410/408

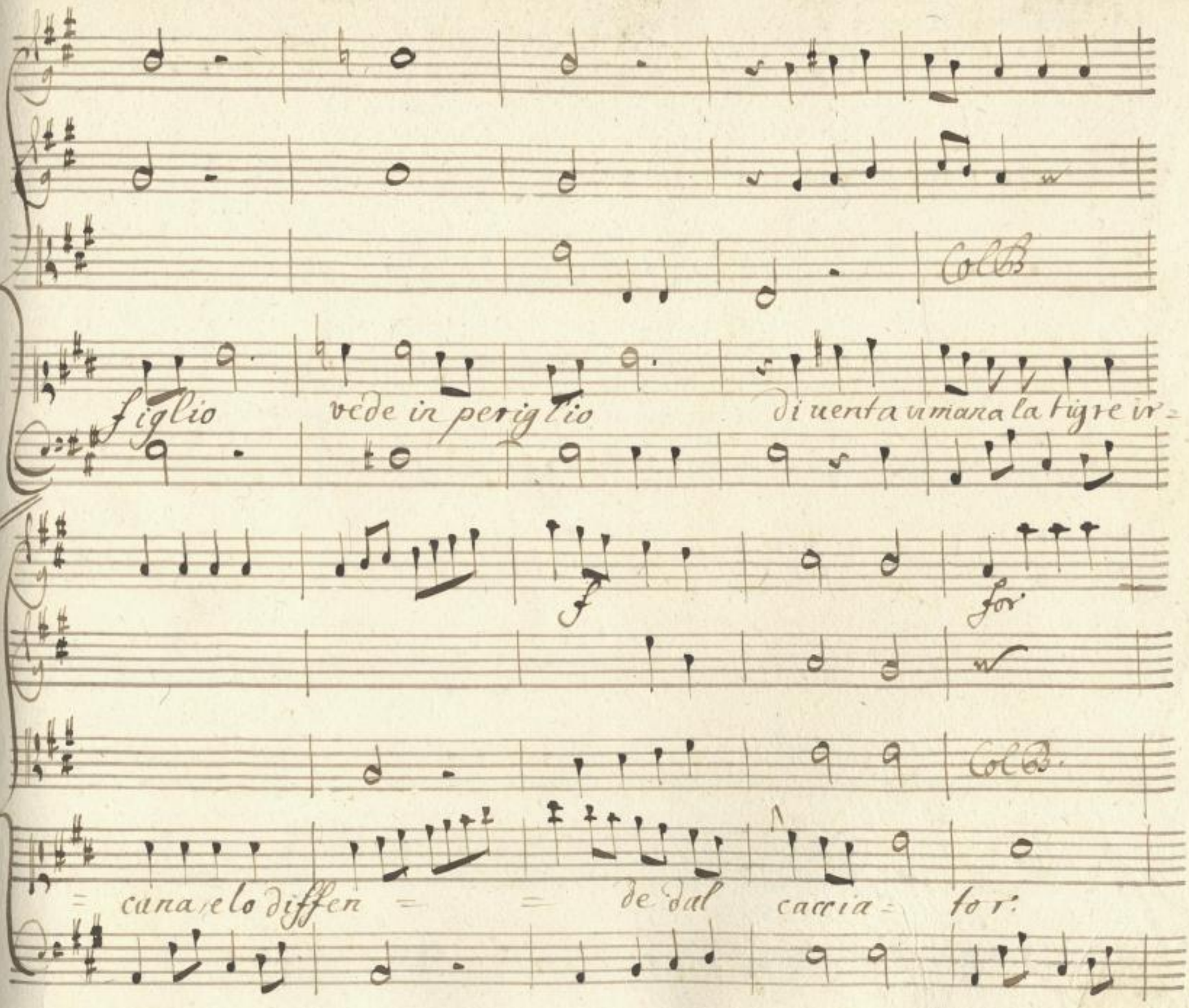

Sächsische Landesbibliothek –
Staats- und Universitätsbibliothek Dresden
http://digital.slub-dresden.de/id383667410/409

po.

Più fiero

Col B.

core tuo — non uiddi non senti amore.

Sächsische Landesbibliothek –
Staats- und Universitätsbibliothek Dresden
http://digital.slub-dresden.de/id383667410/410

p.

la prole uccidi empioti rende (ie = co fu =

= ror cie = = = =

Sächsische Landesbibliothek – Staats- und Universitätsbibliothek Dresden
http://digital.slub-dresden.de/id383667410/411

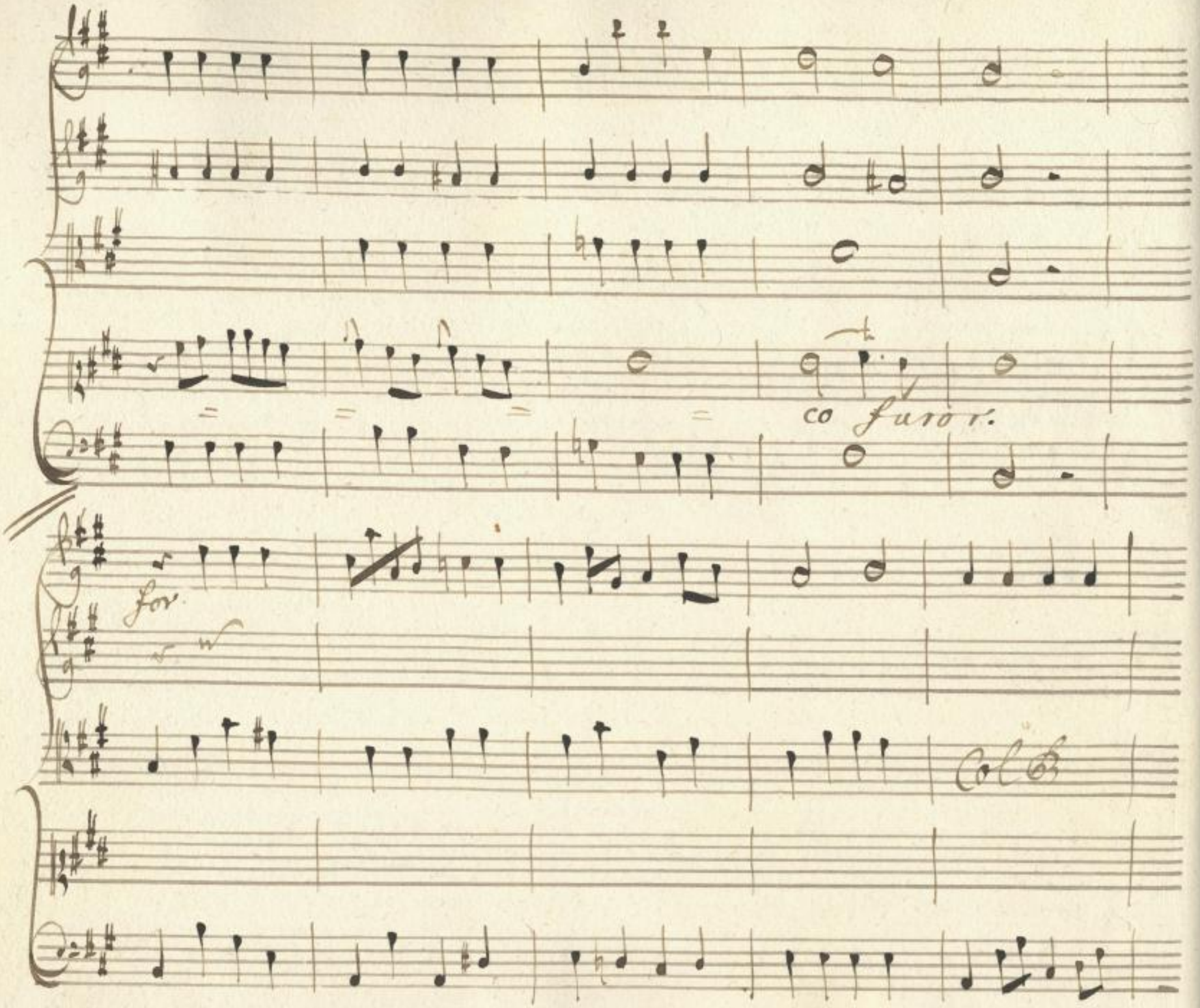

Sächsische Landesbibliothek –
Staats- und Universitätsbibliothek Dresden
http://digital.slub-dresden.de/id383667410/412

al Segno
Da Capo

Sächsische Landesbibliothek –
Staats- und Universitätsbibliothek Dresden
http://digital.slub-dresden.de/id383667410/413

Scena III

Costoc poi Emira.

Cos:

Vediam fin doue giunge del mio destino il

barbaro rigore tutto soffrir saprò

Emi:

Rendi o Signore libero il

Trence, al popolo sdegnato. Minaccia in ogni lato eò'

fremiti confusi la plebe insana, e s'ode in un momento di

sirne il nome in cento bocche, e cento. Tanto crebbe il tumulto ogn'

Cos:

Em:

Sächsische Landesbibliothek – Staats- und Universitätsbibliothek Dresden
http://digital.slub-dresden.de/id383667410/414

alma vile Diuien Superbta - in mille destre, e mille Splendono inudiac=

= ciari, e fuor dell'uso i tardi uecchi, ei timidi fanciulli - fatti ar=

= diti e veloci Somministrano L'armi ai più feroci.

Cos

se ancor' pochi momenti L'impeto si sospende, io più nol temo Perche?

Emi.

Cos:

Gia il fido Araspe, corsea suenar' per mio comando il figlio.

Emi

Sächsische Landesbibliothek – Staats- und Universitätsbibliothek Dresden
http://digital.slub-dresden.de/id383667410/415

Emi:

E potesti cosi ... riuoca oh Dio la sentenza funesta

Cos:

Nuncio n'andrò di tua pietade io stesso Porgimi il regio impronto in=

Emi:

=uan lo chiedi. la sua morte mi gioua. Ah Cosroe, e come co=

si da te diuerso? e doue or sono tante uirtù già tue compagne al

trono? che mai dirà la Persia? il mondo che dirà? fosti fin'

Sächsische Landesbibliothek –
Staats- und Universitätsbibliothek Dresden
http://digital.slub-dresden.de/id383667410/416

ora Amor de tuoi vassalli, terror de tuoi nemici.

L'armi tue Vincitrici colà sul ricco gange, colà del nilo in

sù le foci estreme. e l'indo, e l' Etiopo amira, e

teme. Pensa quanto perdi in un punto? ah se ti scordi le

leggi di natura un fatto sol tutti i tuoi preggi oscura

Sächsische Landesbibliothek – Staats- und Universitätsbibliothek Dresden
http://digital.slub-dresden.de/id383667410/417

Cos: Emi:

Deh con miglier consiglio... Ma sirve e un traditar: Ma sirve e figlio

figlio che dite degno dalle paterne imprese. L'arte di trion=

=far si bene. apprese. che fù bambino ancora la delitia di costoc.

e la Speranza. sò, che à pugnar qualora Partisti armato, o

Vincitor tornasti gl'ultimi, e i primi baci erano i su=

Sächsische Landesbibliothek – Staats- und Universitätsbibliothek Dresden http://digital.slub-dresden.de/id383667410/418

= oi et ei lieto, e sicuro al tuo collo stendea la mano im=

= belle ne il sanguinoso lume temea dell' Elmo o le tremanti

Cos: Emi:

piume che mi ramenti: Et or quel figlio istesso quel figlio is=

= tesso. quello s'uccide e chi l'uccide chi l'uccide il

Cos: Emi:

Padre oh Dio più non resisto. Ah se alcun premio merita la mia

Sächsische Landesbibliothek – Staats- und Universitätsbibliothek Dresden
http://digital.slub-dresden.de/id383667410/419

fè siroe non mora vado: risolui, or ora tratener non po=

=trai la sua ferita. Cos: Prendi, uola à saluarlo Emi: Io torno in vita.

Scena IV

Arasse, e Detti

Emi: Arasse! o Cieli! Cos: Ah che turbato ha il

Emi Ciglio Viue il Prence. Cos: non uiue. Emi Oh siroe Cos: o figlio ars: Ei

cade al primo colpo, e l'alma grande sul moribondo labro sol

Sächsische Landesbibliothek – Staats- und Universitätsbibliothek Dresden
http://digital.slub-dresden.de/id383667410/420

tanto s'arrestò finche mi disse difendi, difendi il

Padre e poi fuggi dal seno. Cos. Deh soccorimi Idaspe.

Emi.

io uengo meno. barbaro tu piangi e chi, e chi l'uc=

Sächsische Landesbibliothek – Staats- und Universitätsbibliothek Dresden
http://digital.slub-dresden.de/id383667410/421

= cise. Scelerato chi fù Di che ti lagni? Va tiranno tiran=

Lento. po.

Col B.

= no e dal petto mentre palpita ancor svelli quel

Lento.

Sächsische Landesbibliothek – Staats- und Universitätsbibliothek Dresden
http://digital.slub-dresden.de/id383667410/422

Col B.

Core. Sazia il furore inferno torna di sangue in mondo

mostro di crudeltà Furia d'auerno uergogna della Persia.

Sächsische Landesbibliothek – Staats- und Universitätsbibliothek Dresden
http://digital.slub-dresden.de/id383667410/423

Cos:

odio del mondo così mi parla Idaspe: e stolto o

Emi:

finge finsi fin'or, ma solo ma solo per traffigerti il

Sächsische Landesbibliothek – Staats- und Universitätsbibliothek Dresden
http://digital.slub-dresden.de/id383667410/424

Col B.

Cos:

Emi:

Cor. che mai ti feci? Empio che mi facesti? Lo

Sposo miuccidesti per te padre non ó non ó più trono

Sächsische Landesbibliothek – Staats- und Universitätsbibliothek Dresden
http://digital.slub-dresden.de/id383667410/425

Cos:

Io son la tua nemica Emira Emira io sono che sento

Ara:

Cos:

O meraviglia! adesso adesso intendo chi mi seduce. il

Sächsische Landesbibliothek – Staats- und Universitätsbibliothek Dresden
http://digital.slub-dresden.de/id383667410/426

Col B.

Emi:

Figlio Ecier, ma invano di Burlo io tentai Per mia ven=

=detta, e per tormento tuo perfido il dico Sappi ch'ei ti di=

Sächsische Landesbibliothek – Staats- und Universitätsbibliothek Dresden
http://digital.slub-dresden.de/id383667410/427

= fese dall'odio mio, ch'ei ti recò quel foglio, che innocente mori

ch'ogni sospetto ch'ogni accusa è fallace, và.

Sächsische Landesbibliothek – Staats- und Universitätsbibliothek Dresden
http://digital.slub-dresden.de/id383667410/428

pensaci e se poi e se poi riposa in pace.

Cos:

Serba A=

Ans:

=rasse al mio sdegno mà frà ceppi costei Sonto ubbidisco. o

Emi

=là deponi... Io stessa disarmo il fianco mio, prendi. I'in=

Sächsische Landesbibliothek – Staats- und Universitätsbibliothek Dresden
http://digital.slub-dresden.de/id383667410/429

Cos:

=ganni se credi Spauentarmi Ah parti ingrata d'un

alma disperata Crudiosa compagnia troppom'affligge. Emi Per=

=che tù resti afflitto Basta basta la compagnia del tuo delitto.

Segue L'aria.

Sächsische Landesbibliothek – Staats- und Universitätsbibliothek Dresden
http://digital.slub-dresden.de/id383667410/430

Aria

Allegro di molto.

Sächsische Landesbibliothek – Staats- und Universitätsbibliothek Dresden
http://digital.slub-dresden.de/id383667410/431

Che.

Sächsische Landesbibliothek –
Staats- und Universitätsbibliothek Dresden
http://digital.slub-dresden.de/id383667410/432

p.

Col B

furia che mostro che barbaro Padre che barbaro Padre ti

Sen = to dal Li = do del torbido lete mio

Sächsische Landesbibliothek – Staats- und Universitätsbibliothek Dresden
http://digital.slub-dresden.de/id383667410/433

f *p*

Sposo tradito tradito vendetta gridar si

Padre. Padre crudele punirti saprò pun =

Sächsische Landesbibliothek – Staats- und Universitätsbibliothek Dresden
http://digital.slub-dresden.de/id383667410/434

for.

= vitti sa = prò

Che.

furia che mostro che barbaro Padre ti sen = to dal

Sächsische Landesbibliothek – Staats- und Universitätsbibliothek Dresden
http://digital.slub-dresden.de/id383667410/435

Col B.

Li = do dal torbido torbido lete mio sposo tra =

f

= dito tradito mio Sposo Vendetta gridar gridar ven =

Sächsische Landesbibliothek – Staats- und Universitätsbibliothek Dresden
http://digital.slub-dresden.de/id383667410/436

f *p*

Col B.

=detta Vendetta si Padre crudele punirti sa=

p.

=prò punirti sa=prò dal torbido torbido lete ti

Sächsische Landesbibliothek – Staats- und Universitätsbibliothek Dresden
http://digital.slub-dresden.de/id383667410/437

sento ti sento mio Sposo tradito tradito mio sposo uen=

m: f. po. f

=detta gridar mostro furia barbaro Padre

Sächsische Landesbibliothek – Staats- und Universitätsbibliothek Dresden
http://digital.slub-dresden.de/id383667410/438

Padre crudele si si punirti saprò pun =

= irti saprò.

Sächsische Landesbibliothek – Staats- und Universitätsbibliothek Dresden
http://digital.slub-dresden.de/id383667410/439

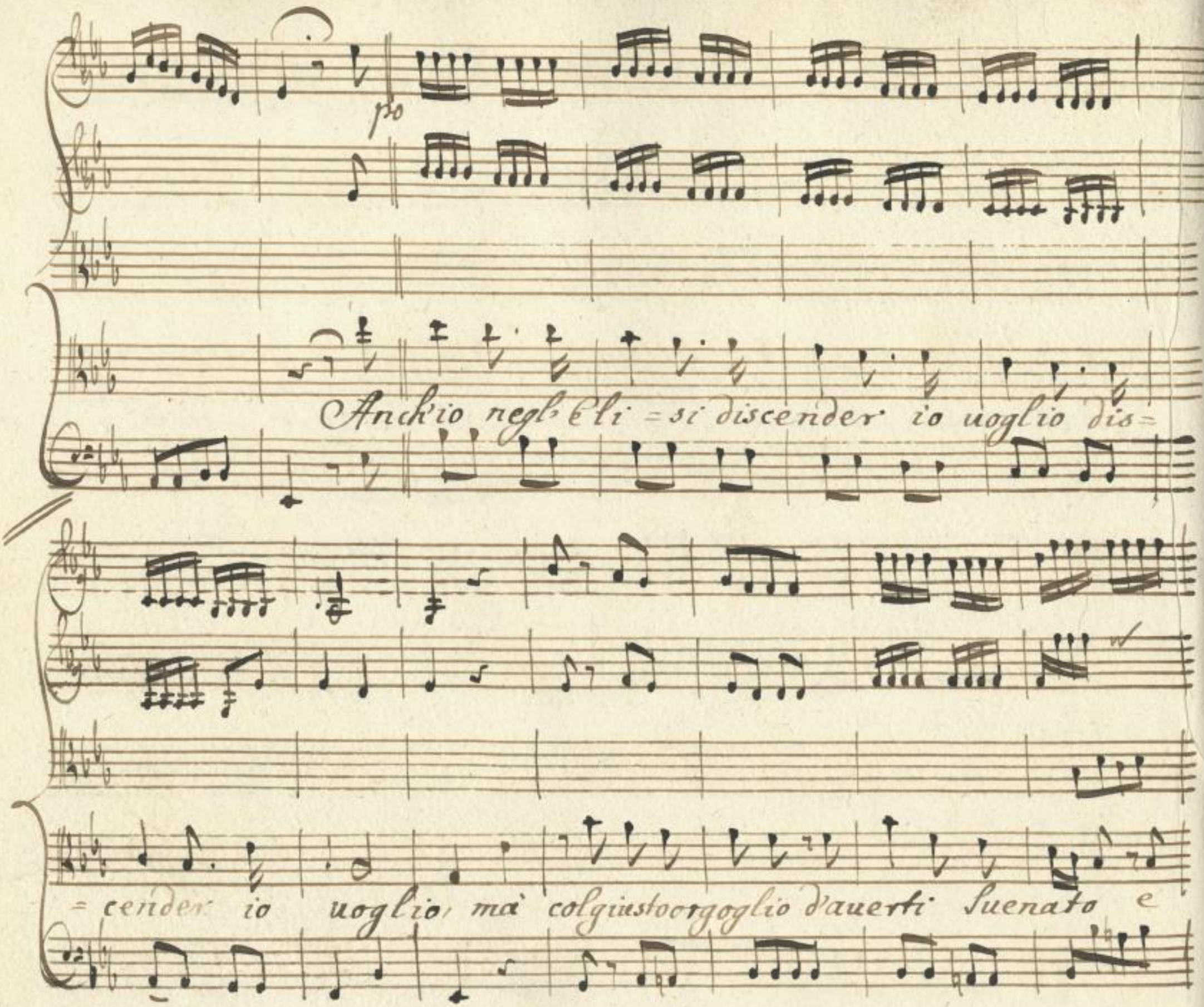

Sächsische Landesbibliothek –
Staats- und Universitätsbibliothek Dresden
http://digital.slub-dresden.de/id383667410/440

f *p.*

Col B.

tinta del Sangue dun padre. Spietato al dolce mio Sposo più

cara sarò – più cara sarò così al dolce mio sposo più

Sächsische Landesbibliothek – Staats- und Universitätsbibliothek Dresden
http://digital.slub-dresden.de/id383667410/441

for

cara sarò, più cara sarò.

al segno

Da Capo

che

Sächsische Landesbibliothek – Staats- und Universitätsbibliothek Dresden
http://digital.slub-dresden.de/id383667410/442

Scena V

(Osroe e Araspe.)

Cos:

Oue son' che m'auuenne! e uiuoan=

Ara:

= cora? consolati consolati Signor Pensa per ora;

A conseruarti il uacillante impero Pensa alla pace. tua

Cos:

Pace non spero o nemici i vassalli o la sorte ne =

= mica il Cielo istesso Astri non à perme. che sia felici, ed

Sächsische Landesbibliothek – Staats- und Universitätsbibliothek Dresden
http://digital.slub-dresden.de/id383667410/443

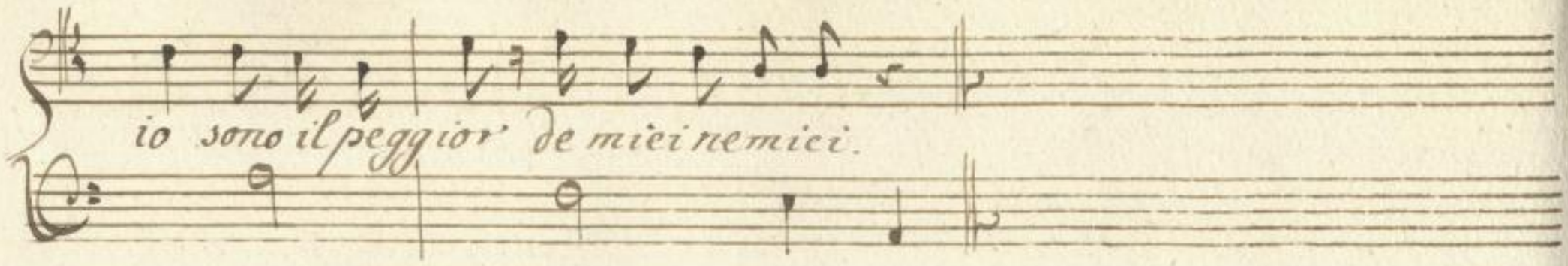

Segue L'aria.

Sächsische Landesbibliothek –
Staats- und Universitätsbibliothek Dresden
http://digital.slub-dresden.de/id383667410/444

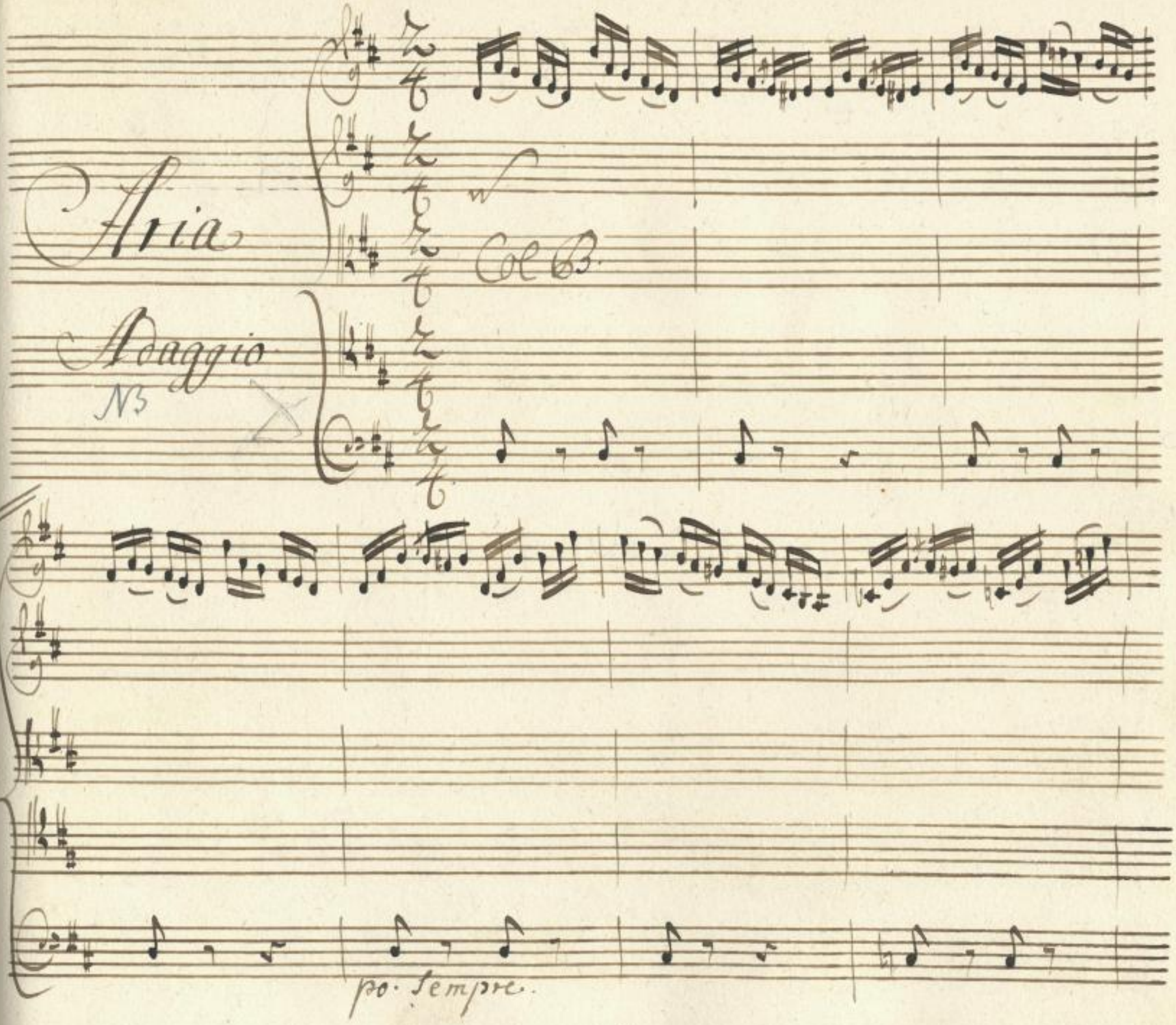

Sächsische Landesbibliothek –
Staats- und Universitätsbibliothek Dresden
http://digital.slub-dresden.de/id383667410/445

Gelidoin ogni uena

Sächsische Landesbibliothek –
Staats- und Universitätsbibliothek Dresden
http://digital.slub-dresden.de/id383667410/446

Scorrer mi sentoil Sangue Scorrer mi Sentoil Sangue

f. p f. p f. p f. p f. p f. p f. p

l'ombra del figlio e Sangue m'ingombra di terror

Sächsische Landesbibliothek – Staats- und Universitätsbibliothek Dresden
http://digital.slub-dresden.de/id383667410/447

p f: p f: p. p m: f

L'ombra del figlio e Sangue m' ingombra di terror m' ingombra

for

p

di terror'

Gelido in ogni

Sächsische Landesbibliothek – Staats- und Universitätsbibliothek Dresden
http://digital.slub-dresden.de/id383667410/448

Vena Scorrermi sentoil Sangue Ombra del figlio e

Sangue m'ingombra di terror m'ingombra di ter=

Sächsische Landesbibliothek – Staats- und Universitätsbibliothek Dresden
http://digital.slub-dresden.de/id383667410/449

=ror:

l'ombra del figlio e sangue

del figlio e

sangue m'ingombra di terror

di terror m'ingombra

Sächsische Landesbibliothek – Staats- und Universitätsbibliothek Dresden
http://digital.slub-dresden.de/id383667410/450

for.

p.

E' per maggior mia pena

Sächsische Landesbibliothek –
Staats- und Universitätsbibliothek Dresden
http://digital.slub-dresden.de/id383667410/451

veggo che fui crudele à un anima fedele à un

f p

Col B.

innocente cor' à un innocen = te cor à un

Sächsische Landesbibliothek – Staats- und Universitätsbibliothek Dresden
http://digital.slub-dresden.de/id383667410/452

anima fede = le dun innocen = =

= = = te cor:

Sächsische Landesbibliothek – Staats- und Universitätsbibliothek Dresden
http://digital.slub-dresden.de/id383667410/453

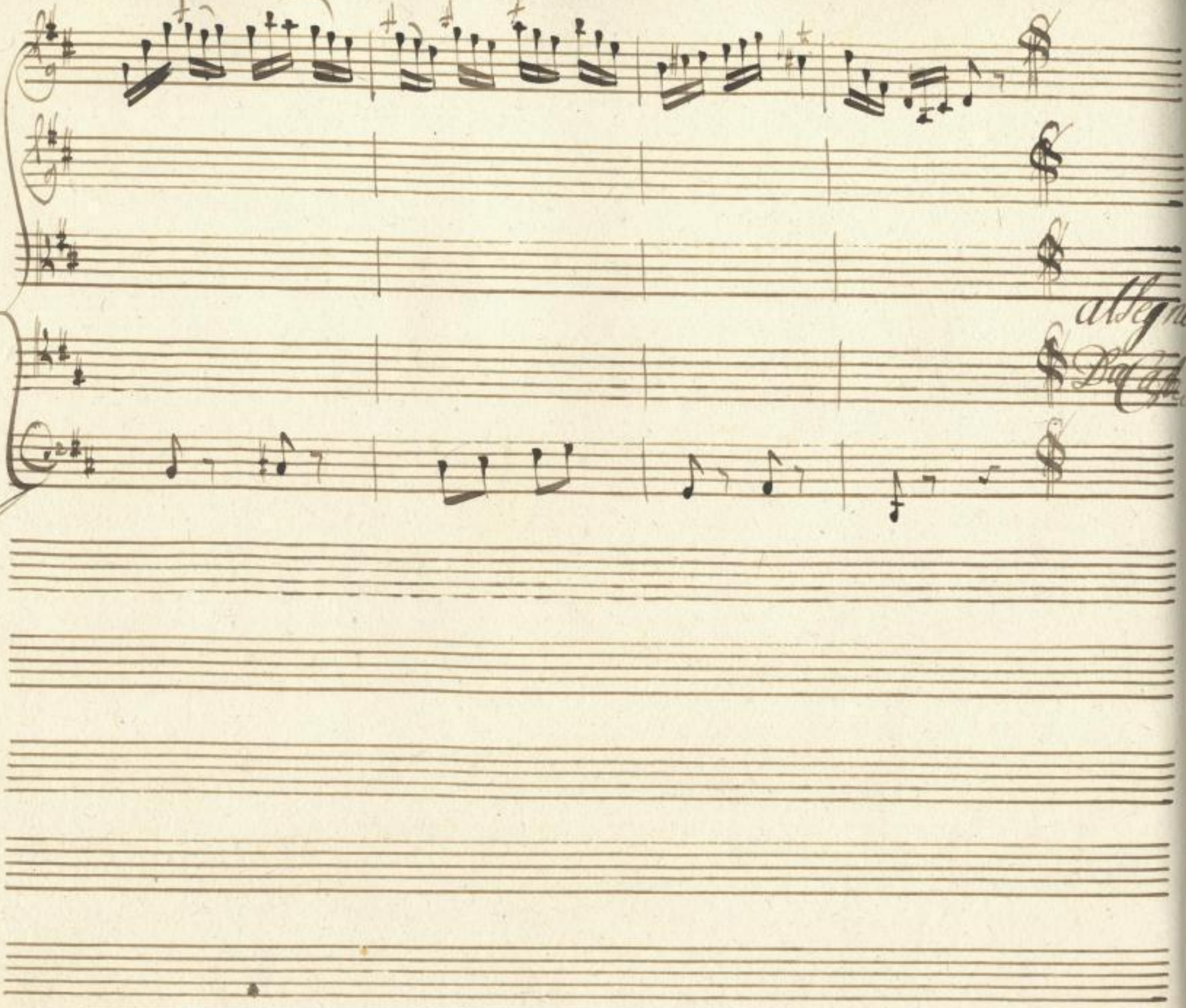

Sächsische Landesbibliothek –
Staats- und Universitätsbibliothek Dresden
http://digital.slub-dresden.de/id383667410/454

Scena VI

Arasse poi Emira con Guardie, e Senza Spada

Aras:

Ritorni il prigioniero i miei disegni Secondino le

stelle olà partite

Emi

Che vuoi d'un empio Rè più reo mi=

=nistro forse suenarmi.

Aras

Nò viui e ti serba Illustre Princi=

=pessa al tuo gran Sposo Siroe respira ancor.

Emi

Come

Aras

la cura d'uc=

Sächsische Landesbibliothek – Staats- und Universitätsbibliothek Dresden
http://digital.slub-dresden.de/id383667410/455

Emi

=ciderlo accetai, ma per saluarlo. Per che tacerlo al

Aras

Padre. Pentito dell'orror? Parue pietoso Perche più nolte=

=mea, se uiuo il crede, la sua pietà di nuouo diuerebbe ti=

Emi Aras Emi

=mor Siroe dou'è? frà i lacci Attende la sua morte E

Arass

no'l saluarti ancor? Prima deggio i miei fidi raccorre

Sächsische Landesbibliothek – Staats- und Universitätsbibliothek Dresden
http://digital.slub-dresden.de/id383667410/456

Per Scorgerlo Sicuro, ove lo chiede il Popolo comosso.

or che dal Padre si crede estinto auremo Agio bastante, a matu=

Emi

Aras:

=rar l'impresa Andiamo... Ah vien Redarse. Non Ligo=

=tirti io partirò, ti resta i degnia scoprir del Prence in=

Emi.

=fido fidati non temer. di te mi fido.

Sächsische Landesbibliothek – Staats- und Universitätsbibliothek Dresden
http://digital.slub-dresden.de/id383667410/457

Scena VII.

Emira e Shedarse.

Emi: Che ti turba ò Signor? Shed: tutto è in tumulto, E

mi vuoi lieto Idaspe. Emi: (Ignota ancor gli son) dunque n'andiamo

Ad opporsi a i ribelli. Shed: altro soccorso chiede il nostro periglio

a siroe io vado. Emi E liberar uoresti L'indegno au=

=tor de nostri mali? Shed: Eh tanto stolto non so, corro a suenarlo. Emi:

Sächsische Landesbibliothek – Staats- und Universitätsbibliothek Dresden
http://digital.slub-dresden.de/id383667410/458

Emi: Intesi che già Siroe morì. Shed: ma per qual mano? Emi non

so, dubbia, e confusa giunse a me la nouella, e tu nol

Shed: sai nulla seppi. Emi: Le solite saranno Popolari men=

zogne. Shed: estinto, o vivo Siroe trouar mi gioua. Emi: io ti precedo. De

tuoi disegni aurai Idaspe esecutor/: Scopersi assai Parte

Sächsische Landesbibliothek – Staats- und Universitätsbibliothek Dresden
http://digital.slub-dresden.de/id383667410/459

Scena VIII.

Medarse. Solo.

Se la strada del Trono m'interrompe il Germano
il voglio estinto E crudeltà, ma necessaria, e
solo quest'aita permette. Di si pochi momenti il giro an=
=gusto. ne mali estremi ogni rimedio è giusto.

Sächsische Landesbibliothek – Staats- und Universitätsbibliothek Dresden
http://digital.slub-dresden.de/id383667410/460

Scena IX

Luogo angusto, e racchiuso del Castello per Carcere

à Siroe

Siroe e Emira

Staccato

Vuis

Col B

Piutosto graue.

Sächsische Landesbibliothek – Staats- und Universitätsbibliothek Dresden
http://digital.slub-dresden.de/id383667410/461

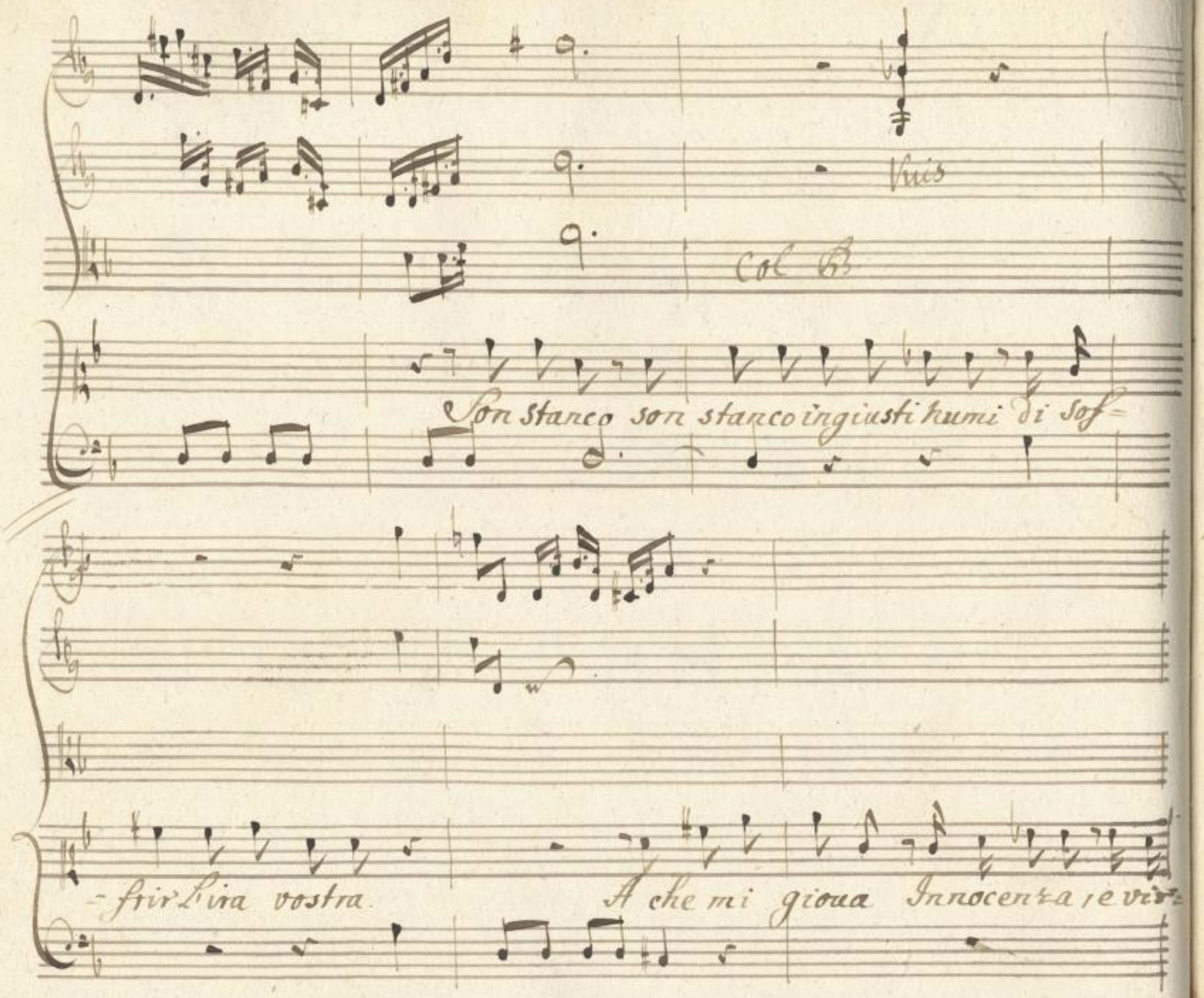

Sächsische Landesbibliothek –
Staats- und Universitätsbibliothek Dresden
http://digital.slub-dresden.de/id383667410/462

=tù Sopprime il giusto, s'inalza il traditor

Sei merti umani così bilancia Astrea, O regge il

Sächsische Landesbibliothek – Staats- und Universitätsbibliothek Dresden
http://digital.slub-dresden.de/id383667410/463

caso o l'innocenza è rea

Emi: Ah=

= asse. non menti viue il mio fene. Ed Emira frà tanti rigo=

Str:

Sächsische Landesbibliothek – Staats- und Universitätsbibliothek Dresden
http://digital.slub-dresden.de/id383667410/464

Emi

=rosi custodi a me si porta? questo impronta Real fù la mia

Sir: Emi: Sir:

Scorta. Come in tua man? L'ebbi da Cosroe istesso. se del mio fatto es=

=tremo Scelse te per ministra il Genitore Per cosi bella

Emi:

morte io perdono alla sorte il suo rigore. Senti E=

=mira qual sia.

Volti

Sächsische Landesbibliothek – Staats- und Universitätsbibliothek Dresden
http://digital.slub-dresden.de/id383667410/465

Scena X

Medarse, e detti.

Med: Non temete o' Custodi, il Fé m'invia. Emi

Med: Numi! Idaspe, è qui! senza il tuo brando ti 'porti in mia difesa?

Emi In sù l'ingresso m'l tolsero i custodi / Giungesse Arasse / ad Sir:

insultarmi ancora qui vien Medarse, / cinque remoto Lido

Med: posso celarmi a te? Taci o l'uccido. Emi: E lieve.

Sächsische Landesbibliothek – Staats- und Universitätsbibliothek Dresden
http://digital.slub-dresden.de/id383667410/466

pena a un reo la solecita morte. Ancor sospendi qualche momento il

colpo, ei ne rauuisi tutto l'orror, potrò sfogare intanto

Seco il mio sdegno antico, tù sai, ch'è mio nemico, e che strin=

=gendo contro di me fin nella Regia il ferro quasi a morte mi

Sir: Emi Sir:

trasse E tanto ò da soffrir. / Giungesse Arasse. / E I=

Sächsische Landesbibliothek – Staats- und Universitätsbibliothek Dresden
http://digital.slub-dresden.de/id383667410/467

Sked: Sir:

= daspe è così infido, che unito a un traditor... Taci o t'uccido.

Sir:

Uccidimi o crudel. tolga la morte tanti ogetti pe =

Sked Emi

= rosi agl occhi miei. mori / mi trema il Cor / Soccorso o

Sked:

Dei / sento, ne sò che sia Un'incognito orror, che mi trattiene.

Sir Emi: Sked:

Barbaro a che t'arresti! / E ancor non viene. / chi mi rende si

Sächsische Landesbibliothek – Staats- und Universitätsbibliothek Dresden
http://digital.slub-dresden.de/id383667410/468

Emi:

vile? Impallidisci? Dammi quel ferro, io sueneró l'indegno

io Sueleró quel corre. io solo, io solo basto di tanti a uendi=

Sied. Lid:

=car gl'oltraggi. Prendi Cusa in mia vece. a questo segno a

Emi:

questo segno ti son odioso? or lo uedrai, Superbo se.

Sied:

speri d'un riparo... Difenditi mia vita ecco l'acciaro.

Sächsische Landesbibliothek – Staats- und Universitätsbibliothek Dresden
http://digital.slub-dresden.de/id383667410/469

Med:

Che fai che dici Idaspe? e mi tradisci quando ate m'abandono

Emi;

Nò, più non sono Idaspe, Emira io sono / che sarà / Tradi=

Sir:

Med:

=tori Verranno adun mio grido i custodi a punir... Taci o t'uc=

Sir

=cido.

Sächsische Landesbibliothek – Staats- und Universitätsbibliothek Dresden
http://digital.slub-dresden.de/id383667410/470

Scena XI

Arasse con Guardie e detti

Arasse. Med:

Vieni Siroe. Ah difendi A=

Ara: Med: Ara:

=rasse il tuo Sigor: Siroe difendo. Ah perfido di=

=pende la città dal tuo cenno. Andiam. consola colla presenza

tua tant'alme fide. libero è il uarco, e lascio questi in difesa a tè

uieni, e saprai quanto fin'or per liberarti oprai.

Sächsische Landesbibliothek – Staats- und Universitätsbibliothek Dresden
http://digital.slub-dresden.de/id383667410/471

Scena XII

Siroe, Emira

Shedarse.

Shed: Numi, ogn'un m' abandona. Emi Andiamo o caro dell' amica fortuna non si disprezzi il dono, Siegui i miei passi ecco la uia del Trono. Sir: ti Sieguo Idolo mio. Shed: Siroe mi uedi tradito alfine, e disarmato, e puoi uendi=car a tua uoglia i torti miei S'ora nol fai, come lo

Sächsische Landesbibliothek – Staats- und Universitätsbibliothek Dresden
http://digital.slub-dresden.de/id383667410/472

Sir:

Speri: e quando. Mi basta il tuo rossor, ripiglia il brando

Siegue L'aria

Sächsische Landesbibliothek –
Staats- und Universitätsbibliothek Dresden
http://digital.slub-dresden.de/id383667410/473

Aria

Un poco Allegro

Col B

Sächsische Landesbibliothek –
Staats- und Universitätsbibliothek Dresden
http://digital.slub-dresden.de/id383667410/474

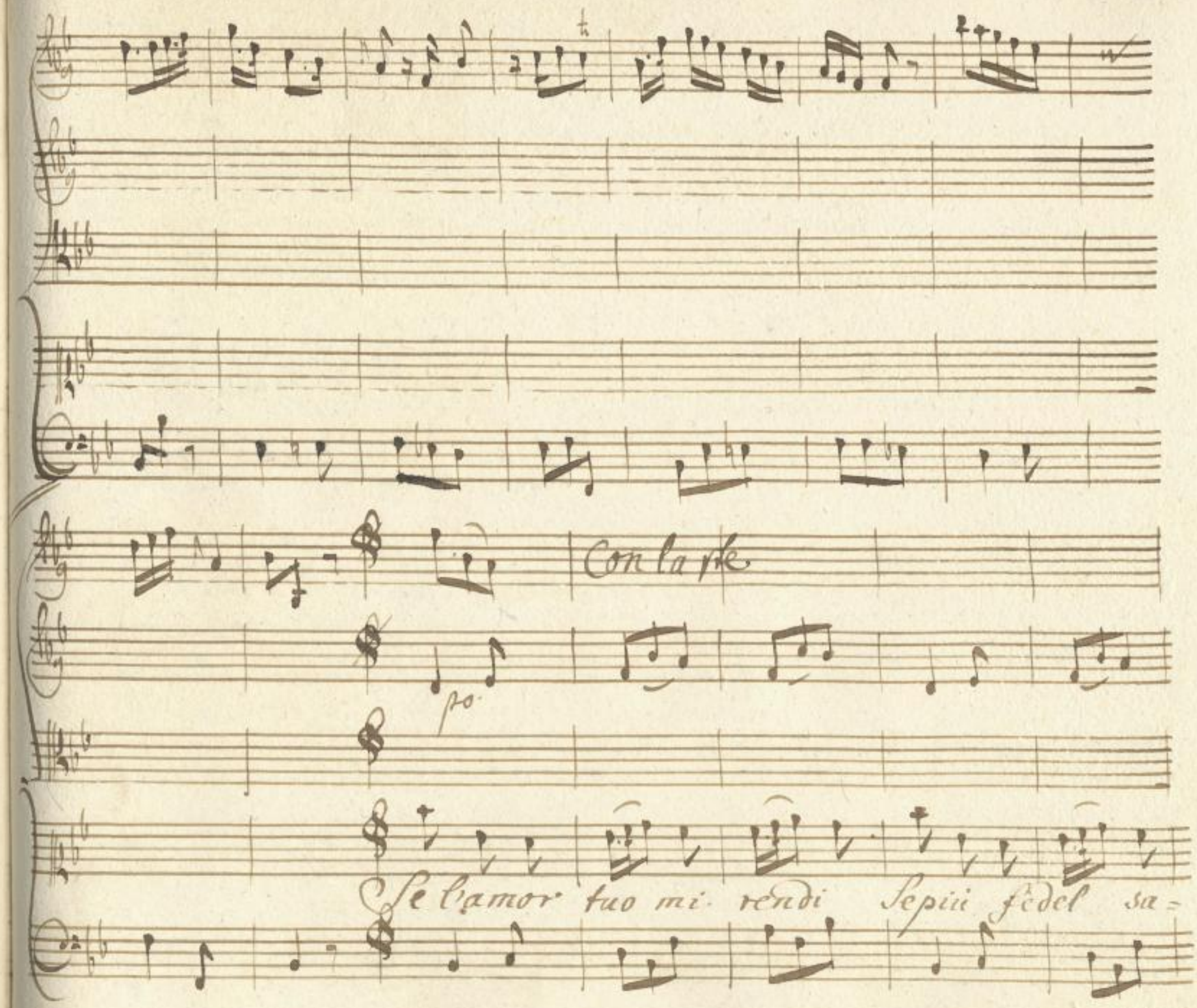

Sächsische Landesbibliothek –
Staats- und Universitätsbibliothek Dresden
http://digital.slub-dresden.de/id383667410/475

= rai son uendicato assai più non desio da te

son uendica = to assai son uendi = ca = = =

Sächsische Landesbibliothek – Staats- und Universitätsbibliothek Dresden
http://digital.slub-dresden.de/id383667410/476

fo assai più non desio da

p

for

te.

più non desio da te.

Sächsische Landesbibliothek –
Staats- und Universitätsbibliothek Dresden
http://digital.slub-dresden.de/id383667410/477

Con la ste

Col B.

Se l'amor tuo mi rendi se più fe=

=del Sarai — son vendicato assai son vendica — —

Sächsische Landesbibliothek – Staats- und Universitätsbibliothek Dresden
http://digital.slub-dresden.de/id383667410/478

Con la/k.

po: f:

to assai più non desio da te..

Sächsische Landesbibliothek –
Staats- und Universitätsbibliothek Dresden
http://digital.slub-dresden.de/id383667410/479

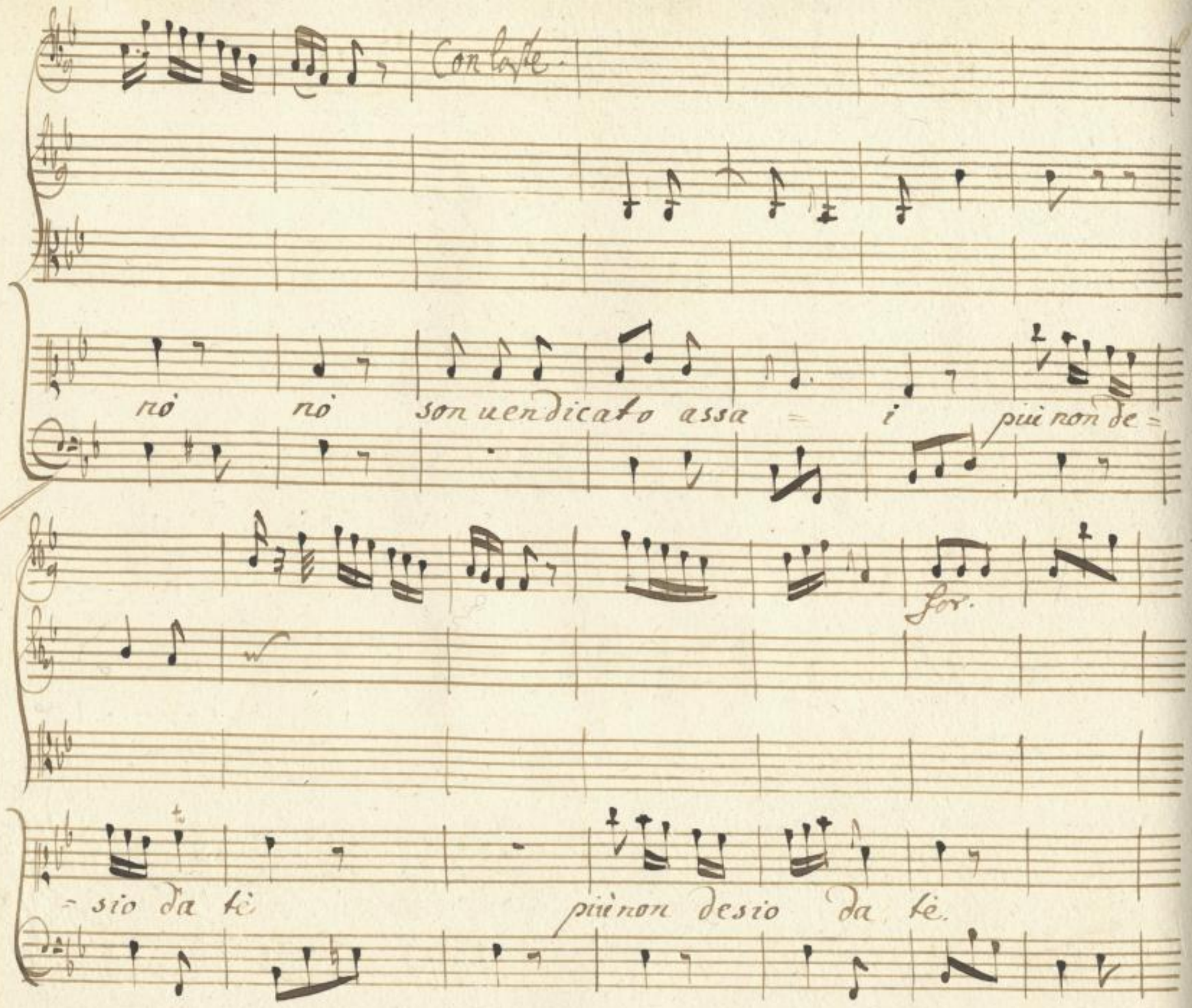

Sächsische Landesbibliothek –
Staats- und Universitätsbibliothek Dresden
http://digital.slub-dresden.de/id383667410/480

Col B

Con la stes.

Sorte più bella attendi Spera più.

Sächsische Landesbibliothek –
Staats- und Universitätsbibliothek Dresden
http://digital.slub-dresden.de/id383667410/481

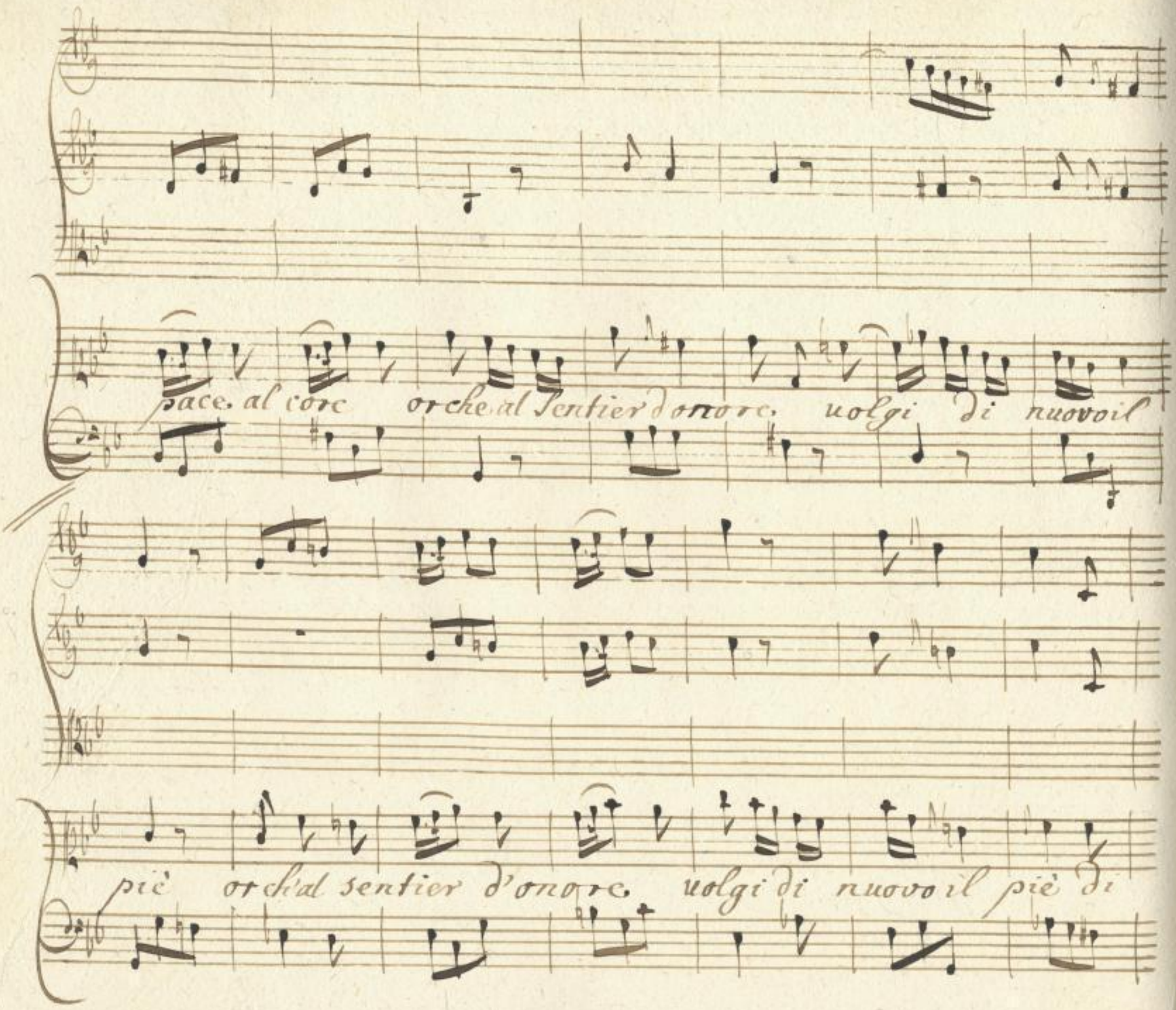
pace al core orche al sentier d'onore uolgi di nuovo il
piè orch'al sentier d'onore uolgi di nuovo il piè di

Sächsische Landesbibliothek –
Staats- und Universitätsbibliothek Dresden
http://digital.slub-dresden.de/id383667410/482

nuovo il piè.

Al Segno

Da Capo.

Sächsische Landesbibliothek – Staats- und Universitätsbibliothek Dresden
http://digital.slub-dresden.de/id383667410/483

Scena XIII

Sedarse solo.

Ah con mio danno impara, che la più certa

guida, è l'innocenza. chi si fida alla colpa se nemico è il destino

il tutto perde, chi alla virtù si affida. benche. provi la sorte. ogn'or fu-

= nesta pur la pace. de Cama almen gli resta.

Aria.

Sächsische Landesbibliothek – Staats- und Universitätsbibliothek Dresden
http://digital.slub-dresden.de/id383667410/484

Aria

Allegro
assai

Sächsische Landesbibliothek –
Staats- und Universitätsbibliothek Dresden
http://digital.slub-dresden.de/id383667410/485

Torrente cre=

Sächsische Landesbibliothek –
Staats- und Universitätsbibliothek Dresden
http://digital.slub-dresden.de/id383667410/486

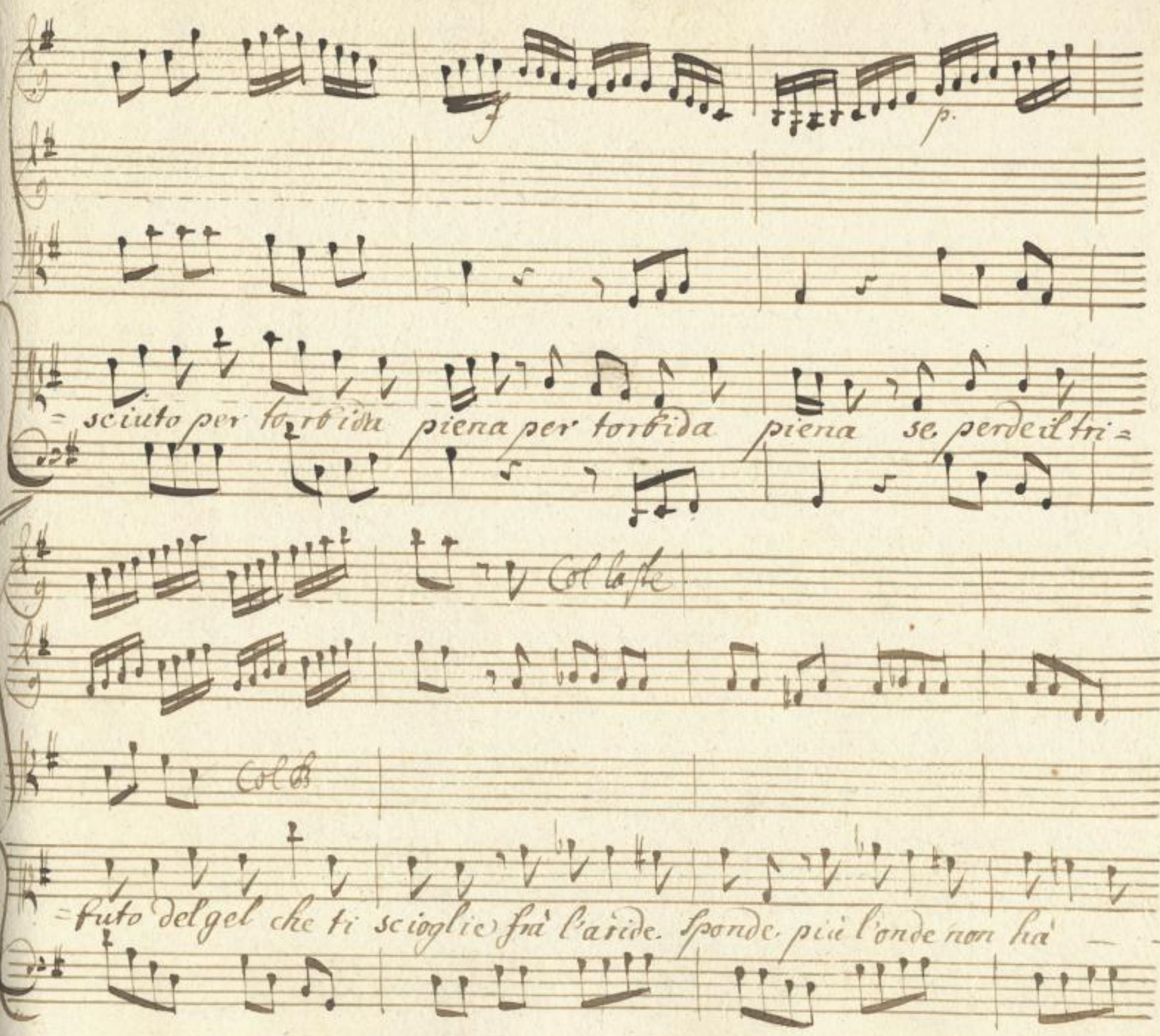

Sächsische Landesbibliothek –
Staats- und Universitätsbibliothek Dresden
http://digital.slub-dresden.de/id383667410/487

fra l'onde. Sponde. più l'onde non Ra'

Sächsische Landesbibliothek – Staats- und Universitätsbibliothek Dresden
http://digital.slub-dresden.de/id383667410/488

Col B.

f

for

più l'onde non hà.

Sächsische Landesbibliothek –
Staats- und Universitätsbibliothek Dresden
http://digital.slub-dresden.de/id383667410/489

po

Col B.

Torrente, cresciuto per torbida

Col B.

piena per torbida piena se perde il tributo del ghiacci

Sächsische Landesbibliothek – Staats- und Universitätsbibliothek Dresden
http://digital.slub-dresden.de/id383667410/490

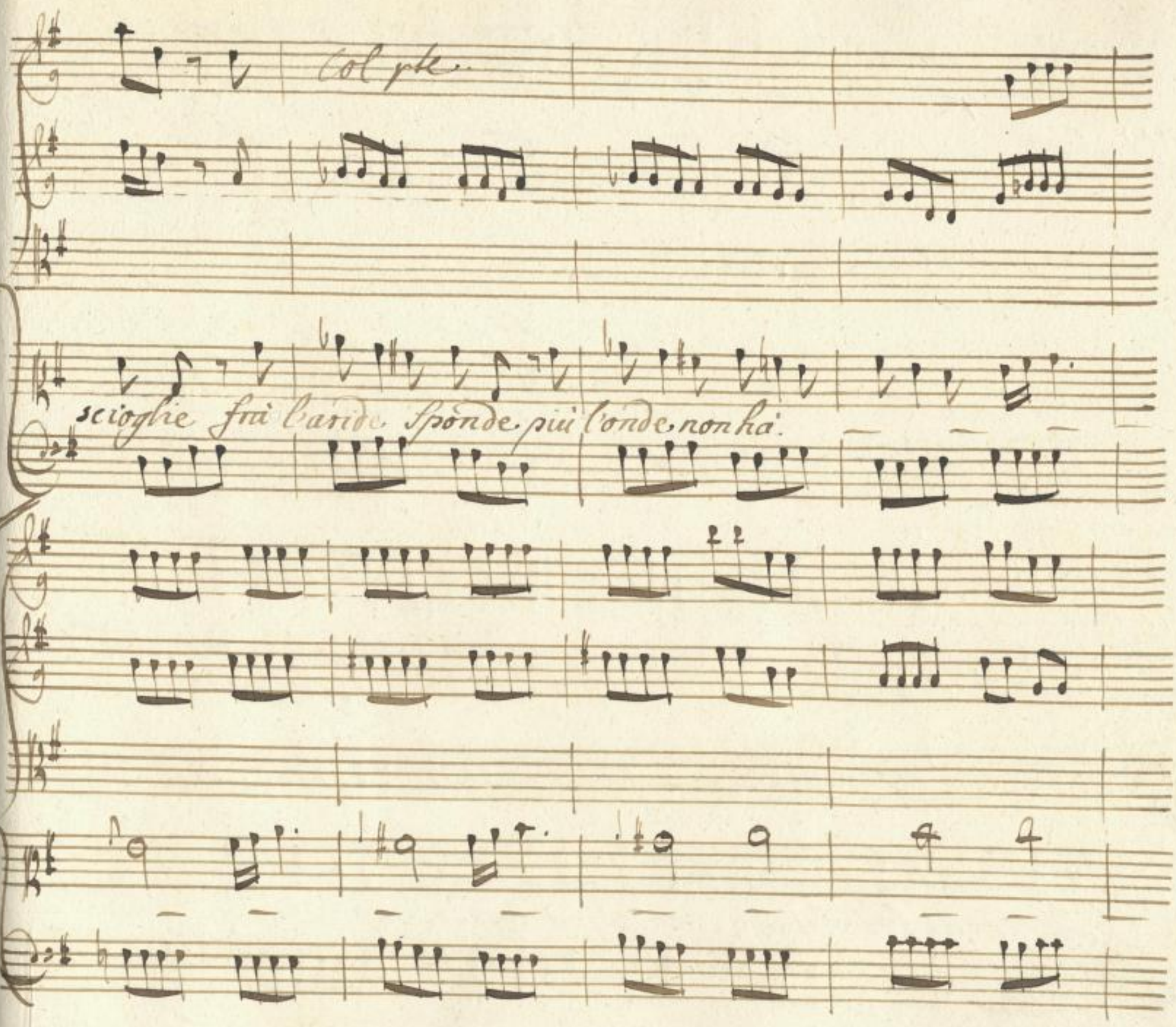

Sächsische Landesbibliothek –
Staats- und Universitätsbibliothek Dresden
http://digital.slub-dresden.de/id383667410/491

più

onde non hà frà baride sponde più onde non hà.

Sächsische Landesbibliothek –
Staats- und Universitätsbibliothek Dresden
http://digital.slub-dresden.de/id383667410/492

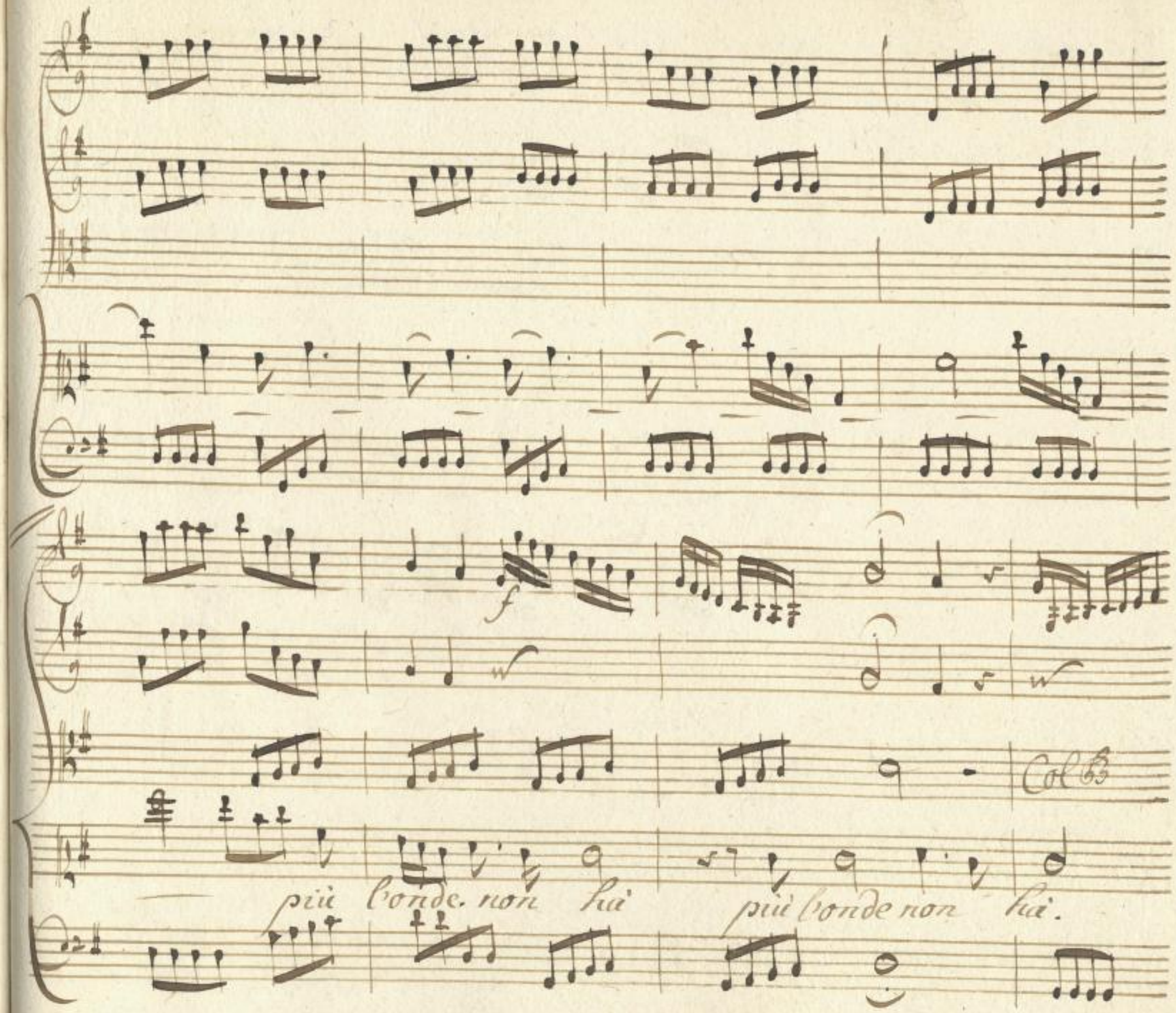

Sächsische Landesbibliothek –
Staats- und Universitätsbibliothek Dresden
http://digital.slub-dresden.de/id383667410/493

p.

Colb

Sächsische Landesbibliothek –
Staats- und Universitätsbibliothek Dresden
http://digital.slub-dresden.de/id383667410/494

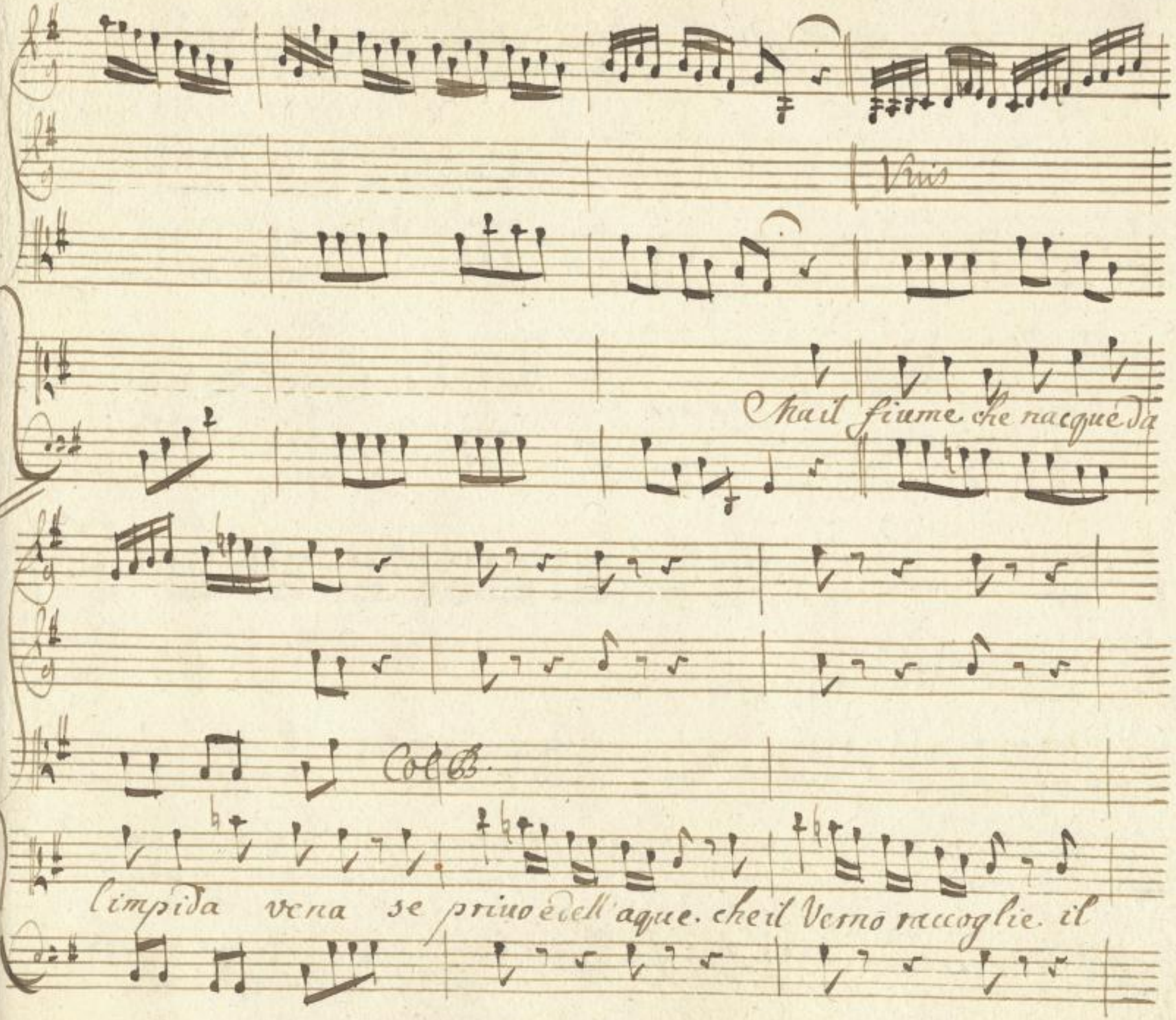

Sächsische Landesbibliothek –
Staats- und Universitätsbibliothek Dresden
http://digital.slub-dresden.de/id383667410/495

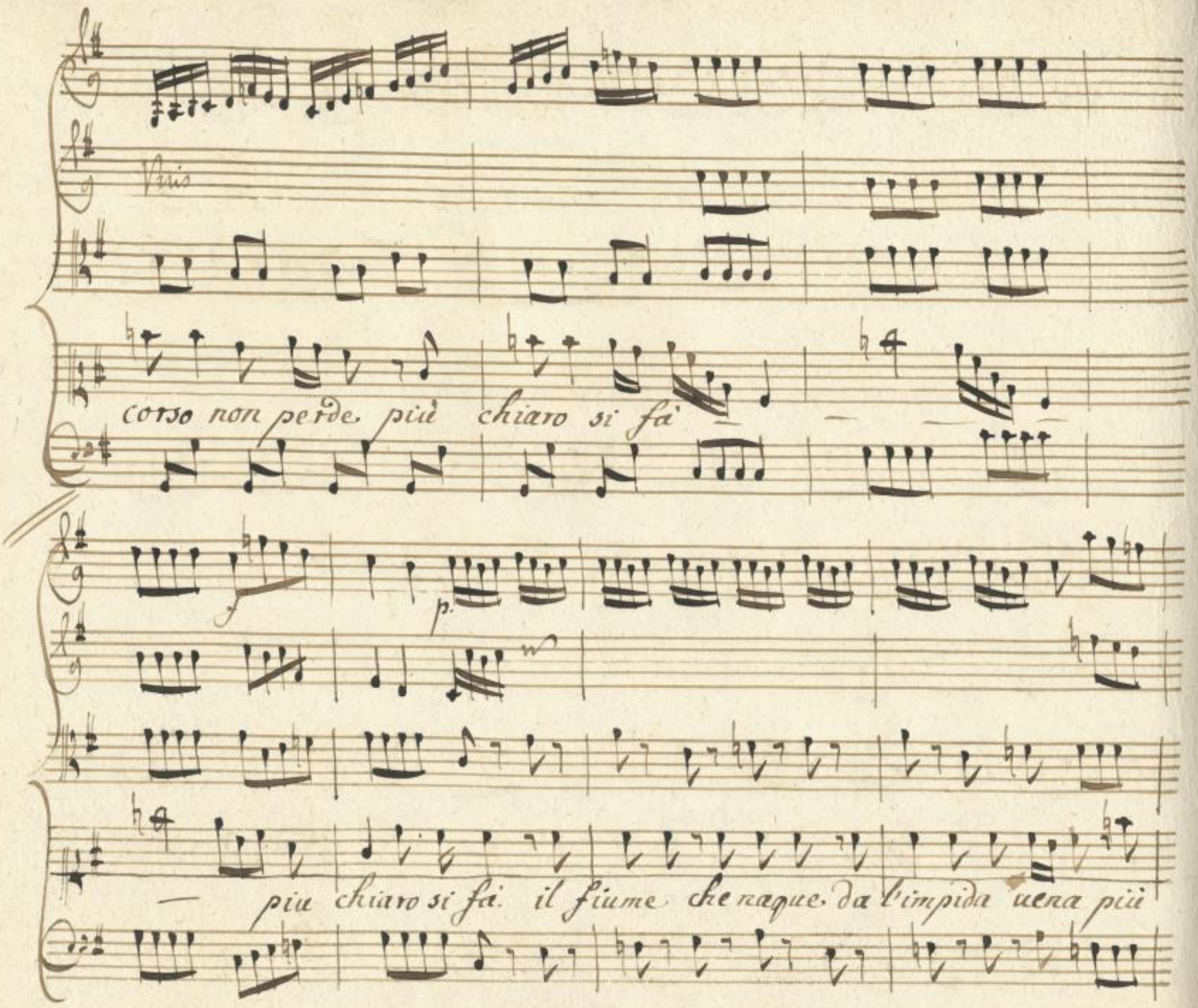

Sächsische Landesbibliothek –
Staats- und Universitätsbibliothek Dresden
http://digital.slub-dresden.de/id383667410/496

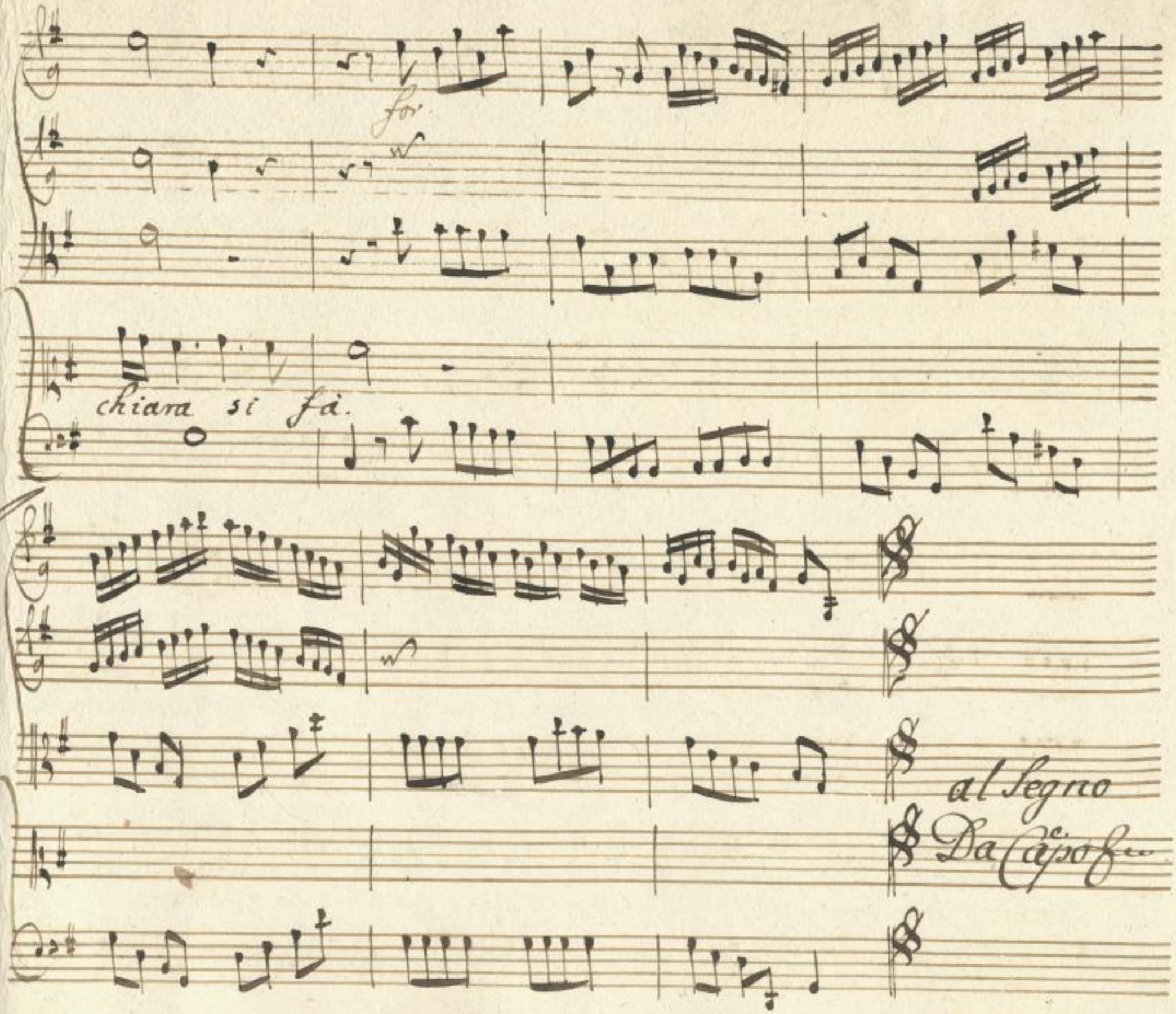

Sächsische Landesbibliothek –
Staats- und Universitätsbibliothek Dresden
http://digital.slub-dresden.de/id383667410/497

Scena XIV

Costoe, Emira, e Siroe l'uno doppo l'altro, Indi Araspe, con tutto il Popolo. Costoe difendendosi d'alcuni congiurati, cade.

Cos: Vinto ancor non son'io. Emi: Arrestate i cui Amici, il colpo è

Sir: mio. Ferma Emira, che fai? Padre io son teco non temer: Empio

Cos: Ciel. figlio tu vivi? Sir: Io vivo, e posso ancora morir per tua di=

Cos: =fesa. E chi fu mai che serbò la tua vita? Araspe: Io la serbai.

Sächsische Landesbibliothek – Staats- und Universitätsbibliothek Dresden
http://digital.slub-dresden.de/id383667410/498

Libero il Prence. io uolli non oppresso il mio Re, di più non chiede il

Popolo fedel, se il tuo contento non fa la mia discolpa Puoi la

Cos:

colpa punir. che bella colpa.

Scena ultima

Laod: Sied: Laod: Sied:

Sedarse, e Laodice. Padre. Signor. Del mio fallir ti

è Detti

Laod:

chiedo il perdono, o la pena. Anch'io son rea, vengo al Giudice.

Sächsische Landesbibliothek – Staats- und Universitätsbibliothek Dresden
http://digital.slub-dresden.de/id383667410/499

mio, l'incendio acceso in gran parte io destai. Sirocè l'offeso

Sir:

Nulla sirocè rammenta e tu mio bene. deponi al fin lo sdegno

ah mal s'unisce colla nemica mia la mia diletta, o Scordati la=

= more, o la vendetta. Più resister non posso Io con l'esempio

Di si bella virtù l'odio abbandono. e perche quindi il trono

Sächsische Landesbibliothek – Staats- und Universitätsbibliothek Dresden
http://digital.slub-dresden.de/id383667410/500

sia per uoi di piacer sempre soggiorno Siroe sarà tuo sposo

Emi: Sir:

o lieto giorno.

Cos:

Ecco Persia il tuo Rè. Passi dal mio

Segue la Coronatione.

Sù quel crin la corona io stanco al fine volontier la depongo.

ei che a giouarti fù da prim'anni inteso saprà con più uigor soffrirne il

peso.

Segue il Coro.

Sächsische Landesbibliothek – Staats- und Universitätsbibliothek Dresden
http://digital.slub-dresden.de/id383667410/501

Sächsische Landesbibliothek –
Staats- und Universitätsbibliothek Dresden
http://digital.slub-dresden.de/id383667410/502

Coro.

Allegro

Sächsische Landesbibliothek – Staats- und Universitätsbibliothek Dresden
http://digital.slub-dresden.de/id383667410/503

Col B.

I suoi nemici affetti

I suoi nemici affetti

I suoi nemici affetti

Sächsische Landesbibliothek – Staats- und Universitätsbibliothek Dresden
http://digital.slub-dresden.de/id383667410/504

di sdegno e di timor il placido pensier più non rammenti

di sdegno e di timor il placi = do pensier più non rammenti

di sdegno e di timor il placido pensier più non rammenti

Sächsische Landesbibliothek – Staats- und Universitätsbibliothek Dresden
http://digital.slub-dresden.de/id383667410/505

più non tammenti nò nò nò nò

più non tammenti nò nò nò nò

più non rammenti nò nò nò nò

più non rammenti. nò nò nò nò

Sächsische Landesbibliothek – Staats- und Universitätsbibliothek Dresden
http://digital.slub-dresden.de/id383667410/506

più non rammenti

più non rammenti

più non rammenti

Fine Dell' Atto Terzo

Sächsische Landesbibliothek – Staats- und Universitätsbibliothek Dresden
http://digital.slub-dresden.de/id383667410/507

Sächsische Landesbibliothek –
Staats- und Universitätsbibliothek Dresden
http://digital.slub-dresden.de/id383667410/508

Sächsische Landesbibliothek –
Staats- und Universitätsbibliothek Dresden
http://digital.slub-dresden.de/id383667410/509

Mus. 2477
F 16

Sächsische Landesbibliothek –
Staats- und Universitätsbibliothek Dresden
http://digital.slub-dresden.de/id383667410/510

Sächsische Landesbibliothek –
Staats- und Universitätsbibliothek Dresden
http://digital.slub-dresden.de/id383667410/511

Sächsische Landesbibliothek –
Staats- und Universitätsbibliothek Dresden
http://digital.slub-dresden.de/id383667410/512