5630

GÜNTHER VON SCHWARZBURG

ein

SINGSPIEL

IN

DREI AUFZÜGEN.

CONSERVATOIRE
DE MUSIQUE
BIBLIOTHÈQUE.

in

Musik gesetzt

und

SEINER KURFÜRSTL: DURCHLAUCHT

ZU PFALZ

ZUGEEIGNET

von

Höchst derselben ersterem

Kapellmeister

JGNATZ HOLZBAUER

MANNHEIM

beym Verfaßer und bey Musikverleger Götz.

kostet 11 Gulden reinisch.

gest: von Jos: Herbich.

D.G124

KARL THEODOR

Dem Durchlauchtigsten Gönner
der Tonkunst

CONSERVATOIRE
DE MUSIQUE
BIBLIOTHÈQUE

Unter dessen erhabenem Schutze
die Pfältzische Bühne zum erstenmal
einen deutschen Helden besang,
widmet dies Werck
mit dem höchsten Beyfall gekrönet
zum Denkmal der Treue, des Dankes,
und der Liebe —,

Sein erster Kapellmeister

HOLZBAUER.

PERSONEN.

Günther,	
Graf zu Schwarzburg.	*Herr Raaf. Tenor.*
Rudolf,	
Pfalzgraf und Kurfürst.	*Herr Fischer. Baſs.*
Anna,	
Deſsen Tochter.	*Mlle Danzy. Sopran.*
Asberta,	
Verwittibte Königin von Böhmen, die Mutter Karls.	*Mlle Straſser. Sopran.*
Karl,	
König in Böhmen.	*Herr Hartig. Tenor.*

Chor,

Der deutschen Fürsten, Ritter, des frankfurter Raths, Volks, Günthers und Karls Heere.

Der Schauplatz ist zu Frankfurt am Main.

ERSTER AUFZUG.

SIMPHONIE

2299

CONSERVATOIRE
DE MUSIQUE
BIBLIOTHEQUE

Maestoso

Tromb: in E.B.

Timpa.

Corni in E B

Oboe

Allegro

Violino I^mo

P.

Violino II^do

Viola

Fagotti et Baßo

Allegro

Maestoso

Allegro

P.

Maestoso

Allegro Violoncelli

P. rf P. Cres.

f. P. rf P. Cres:

C.B.f. P. ten: rf P. Cres:

f. f.

P.

P. Fag:

f.

Tromb: et Timp:

Corni

Oboe

Violini

ff.

Viola

Fagotti

Baßo

ff.

P.

f.

tr

P.

f.

P.

f.

solo

p.

sf.

P.

soli

sf. *Violli*

sf.

f.

Cont.o B:

sf.

f.

PP.

tr

tr

tr

Vio: solo

P.

PP.

S. P. S.

Vio:

S. C.B. P. S. C.B.

tr

P. f. P.

Vio: tutti Baſsi Violti

f. C.B. P.

Cres. f. P. f. P. f.

Cres. f. P. f. P. f.

P. f. P. f.

Maestoso Allo

Tromb:

Timp:

Corni

Oboe Allo

Violini P.

Viola P.

Fagotti

Baßo. Allo

1

14

Tromb: et Timp:

Corni

Oboe

P. Cres.

Violini

Cres.

f.

Viola

Fagotti

Baßo

P.

Cres.

f.

f. P. f. P. f.

f. P. f. P. f. dol

P. f. P. f.

P. f. P. f. P.

f. P. f. P. f.

f. P. f. P. f. P.

f. P. f. P. f.

f. P. f. P. f. P.

f. P. Cres. f. P.

f. P. Cres. f. P.

f. P. Cres. f. P.

dol

f. P. Cres. f. P.

dol

f. P. Cres. f. P.

dol

f. P. Cres. f. P.

dol

f. P. Cres. f. P.

man:

f. P. Cres. f. P.

man:

f. P. Cres. f. P.

Tromb:

Timp:

Cor:

Oboe

P. P. rinf: f.

Violini I.

P. rinf. f. P.

Viola

Fagotti

P.

Basso

ten: rinf. f.

f. P. f. P. f. P.

f. P. f. P. f. P. f. P. f.

f. P. f. P. f. P. f. P. f.

f. P. f. P. f. P. f. P. f.

8

ff.

ff.

P.

tr

tr

tr

P.

tr

fag.

Bassi

P.

18

f.

f.

soli

f.

P.

sf

f.

Violli

Violli

sf

sf

f.

C.B.

sf

f.

dol

tr

PP.

PP.

Viollì

PP.

Tromb: et Timp:

Corni

Oboe

Violini

P. sf. P. sf. P.

Violte

Fagotti

Violle

Violle

Basso

P. Sf. C.B. P. Sf. C.B. P.

20

Tromb:

Timp:

Corni

Oboe

P. Cres: f.

Vcc ff.

P. Cres. f.

Viol^lli

Vag^lli Vio^lli

Bas: ff. tutti C.B. C.B. P. Cres. f.

P. f.

P. f. P. f. P.

P. f. P. f. P.

Maestoso

tacent

Maestoso

allegro

f.

P.

Maestoso

allegro

f.

ERSTER AUFTRITT

Die Pfalzgräfin (*sitzt an einem Tische, auf dem ein Bildnis liegt,*

Corni

Oboe

Violini

Viola

Fagotti

Baßo

f. P.

P.

f. P.

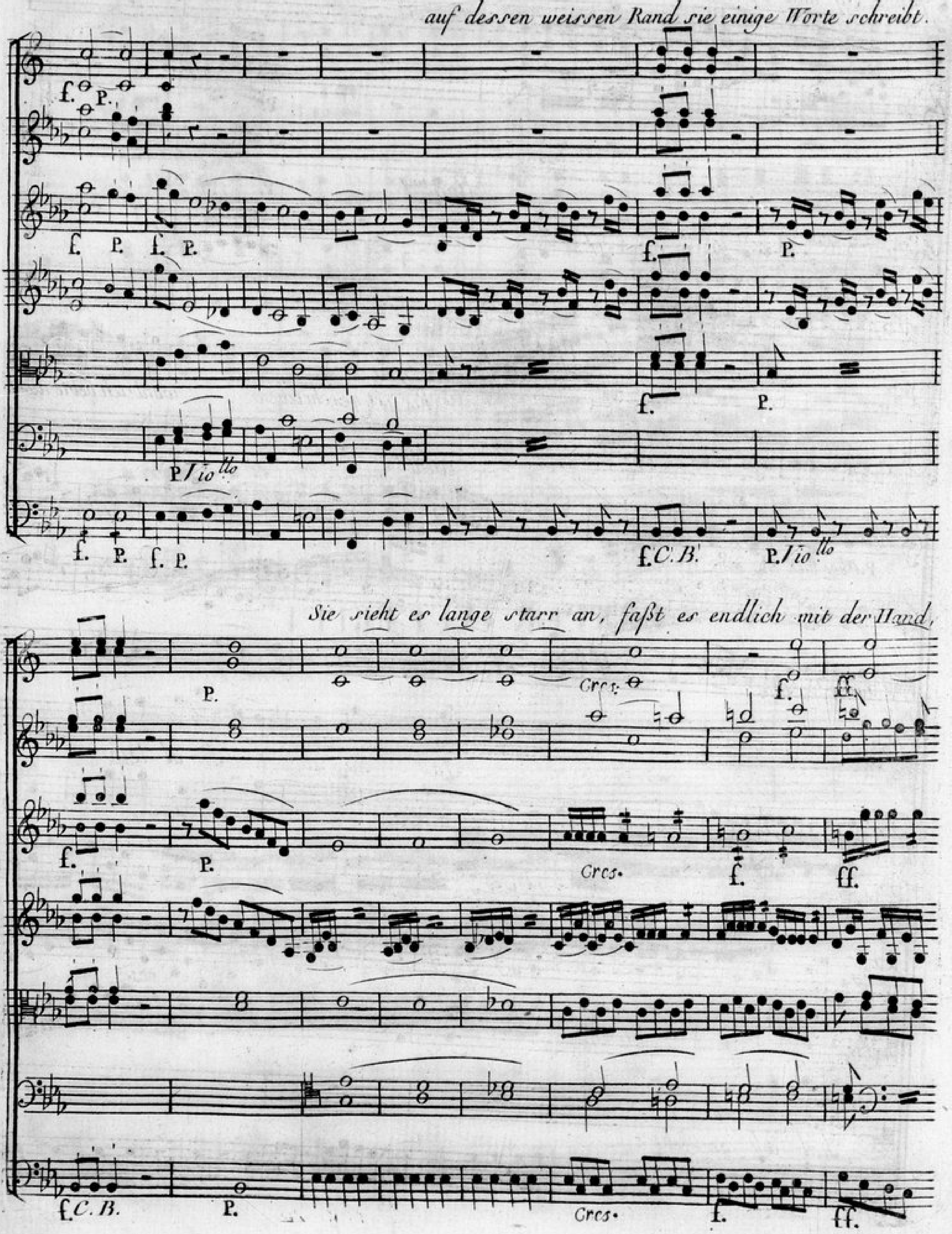
auf dessen weissen Rand sie einige Worte schreibt.
Sie sieht es lange starr an, faßt es endlich mit der Hand,
C.B.
Cres.

fährt auf, und spricht mit Entschlossenheit:

tacent

P. f.

And.tino

P. Sf. f.

die Pfalzgräfin

Es ist geschrieben wohl! ich bebte nicht

And.tino

P. Sf. f.

P. Oboe tac.nt Sf. P. PP.

Ja dir al-lein dir al-lein

P. Sf. P.

Cres:

Cres.

hab ich ge-lebt!

Cres.

vivace

f. P. f. f. tr tr tr tr

Sie ists sie ists die schrecken vol=le Stunde !

f. P. f. f. vivace tr

Den Tod ver=kündigt die=se Morgenrö=the, Nach der ich lan=ge

And^te P. sf. P. sf. f.

P. a tempo

Jah=re seufzte; Die mei nes Lebens schönsten Tag ge=bä=ren sollte!

And^te P. sf. P. sf. f.

Largh: pp. sf. p. sf. And^te p.

pp. sf. p. sf. p.

Largh: Karl! dich sieht mein Auge nicht!

pp. sf. p. sf. And^te p.

sf. p. sf. f.

sf. p. sf. f.

Kann ichs fassen! Ach! die=se

sf. p. sf. f.

con sordini p. ten:

p.

Va=terhand, die ich so lie=be, Die mei=ne Ta=ge segnet, Die selbst dies Heldenbild mir

p. ten:

sf. P. Cres.

sf. P. Cres.

gab, In meinem Herzen Lie-be zu ent-flammen. Ach! die-se Vater Hand

sf. P. Cres.

f. f. P.

f. f. P.

sie stößt mir Vom Haupt die Kaiserz-kro-ne, reißt mir Aus die-sen Ar-men den Geliebten!

f. f. P.

sf. P. PP. sf. f. sf. P.

sf. P. PP. sf. f. sf. P.

Ists mög-lich? ists mög-lich? Ach! wie

sf. P. PP. sf. f. sf. P.

Flauti

Andantino sf. p. sf. p. P

Violini con Sordini

p. sf. P sf. p.

Violette

die Pfalz-gräfin

leid ich ! Ihr Ro = sen = stunden ! Ihr

Baßo

Andantino p. sf. p. sf. p.

f. p.

f. p.

f. p.

Ro = sen-stunden! Wo Lie-be dieses Herz auf Blumen wiegte, Im

f. p.

Cres: f. P.

P. Cres: f.

Arm der heitern freu = de wiegte, Ihr seyd ver = schwun = den! Ihr

sf. P.

P. PP. P.

sf. P. f. P.

sf P. f. P.

Rosenstunden! Ihr seyd verschwunden!

sf. P. f P

sf. p. cres. f. p.

sf. p. cres. f.

Ich sah der schönen Hoffnung Himmel al-le —; Ich trank der Lie-be Se-lig-keiten

sf. p. sf. p.

sf. p.

sf. p.

sf. p. pp.

al-le. Ich sah der Hoffnung der Lie-be Himmel al-le; o kommt, o kommt zu-

sf. p. pp.

p. sf.

sf. pp.

sf. pp.

=rücke, kommt zurücke, Ihr Ro=sen=stun=den! Ihr seyd verschwunden! Ihr

sf. pp.

p.

p f.

cres.

f. pp.

Ro-senstunden! o kommt, o komt zu-rück e, komt zu-rück=e, Ihr

sf.

f. P.

sf. P. f. P.

PP. sf. P. f. P.

Ro=senstunden !

PP. sf. P. f. P.

Recit:

Fl aut: *And^te*

f. P. ten:

Vni f. P. f. P. f. P. f. P. f.

Viol^te f. f. P. f.

Pfalzgr: *And^te* *Warum verweil ich ?* *Nein, er ändert*

Baßo f. P. f. P. f. P. f. P. f.

f. p.

f. p.

f. p. f. p.

nicht den ei-sernen Entschluß! Ich geh Ich wer-fe mich zum letztenmal vor

f. p. f. p.

ZWEITER AUFTRITT

f. p. sf. p. sf. p. f.

f. p. f. p. sf. p.

seine Füße hin! Ich nen ihn Va-ter nenn ihm seine Tochter. Ur

f. p. sf. p. sf. p. f.

f.

f.

Pfalzgr:

= hei = tre deine Wangen, Freundin! Vielleicht Vielleicht? was sagest du? O meine Retterin!

f.

kañ noch ein Stral von Hoffnung in dies Nachtgewölk = e dringen, Das tief he = rab in

Asbert:

mei = ner See le hänget? Bewegt ist deines Vaters Herz, Der Name Bräutigam ent =

Pfalzgr: Asbert:

= schlich mit Carls beglücktem Namen sei = nen Lippen. O Himmel! Allein tief =

= denkend war sein Aug, und seine Stir = ne glühte; und so ver = lies er mich. Ich bin ver =

Pfalzgr:

= wirret. Wie glücklich! O du meine zweite Mutter! Wie soll ichs nennen! mein zertrümert

Herz fühlt Freude! Freude ohne Maß! Ich eile, senke mich in seine Arme, Ich muß ihn

sehn mein schwacher Mund Was wird er sagen? o! ich habe Thränen, die sind mir

Asb:

Sprache, die benetzen dankbar seine Hände! Halt deine Freude noch vor ihm zu=

=rücke. Noch wankt der Sieg Hier kömt er, geh! entferne dich! Asberta muß zu=

Pfgr:

=vor Ihr Werck vollenden. Noch wankt der Sieg? o Gott! Asberta

DRITTER AUFTRITT

Asberta. Rudolf:

Rud:

Es ist beschloßen:

dem, so meine Tochter ihr Herz geschenkt, dem geb ich ihre Hand: Dein Sohn ist ihr Ge=

Asb: Rud: Asb: Rud: Asb:

=mahl. Und deutscher Kaiser? ist der, dem ich mein Wort gab. Karl? Günther. Ich. er=

Rud:

=staune! Ihm glüht im deutschen Bu=sen der Freiheit Liebe! Mächtig ist sein

Arm, dem der Em=pö=rer weicht. Sein Name schrecket! du wirst ihn se=hen, den deutschē

Asb:

Hel=den zu ihm sa=gen: sey unser Schuzgeist! unser Kai=ser! Ist

Rud:

Karl der deutschen Kron nicht werth, wie kañ er dei=ner Tochter würdig seyn? · Er ist es: . . .

Asb: Rud:

meiner Tochter würdig würdig des Kaiserthrones aber Günther hat mein

Asb:

Wort: und wiegt ein Wort, das in der Luft zer=fliest, dir Kaiser=tü=mer

CONSERVATOIRE DE MUSIQUE BIBLIOTHÈQUE

Recit:

Cor: in f.

Vivace

Oboe

Fag.ti

V.ni

Viol.te

Asb: Rud:

auf? Nur einmal spricht Rudolf: Rudolf spricht und thut.

Basso

vivace

All.o maestoso

Mein Wort gleicht nicht dem Laube der As=te: dies wanket, flattert,

All.o Maestoso

piz:

P.

P.

flattert, wanket, wird vom Win-de ver = weht. „——„ vom Winde ver-

coll'arco

f.

P.

P.

P.

P.

f.

P.

P.

P.

= weht. „——„——„——„ Sinkt vor dem schwachen Hauche der

f.

P.

sf. P. Cres: C. B.

f. P. Cres.

Cres:

f. P. f. P. f. P. P. Cres. f.

Weste, der Wel = sen Haupt, das in den Wol = ken steht?

P. sf.

ten. P. sf.

ten. P. Cres. f.

P. Cres: f.

Ich bin ein Fürst! ein deut = scher Mann! kann

ten. P. Cres. f.

P.

P. Cres.

die = ser Mund versprechen, was diese Hände brechen? was die = se

P. Cres.

f. f. dol f. P.

C. B.

f. P. f. P.

Hän - de brechen? Ich wär kein Fürstlein deutscher Mannlein

f. P. f. P.

40

P. f. P.

Cres: f.

Cres. f. P.

Cres: f.

deut = scher Mann! Mein

Cres. f.

P.

P.

Wort gleicht nicht dem Lau=be der A = ste: dem Lau=be der Aste: dies wanket,

Viol^lo P. tutti basst pizzicato

flattert, flattert, wanket, wird vom Win=de ver = weht. vom Win=de ver=

Coll'arco

P. sf.

P sf.

P. Cres:

f. P. P. Cres.

Cres:

= weht. Ich bin ein Fürst=lein deut = scher

f. P. P. Cres.

Mann! ein Fürst! ein deutscher ein deut = scher Mann! Ich bin ein

Fürst! ein deut = scher Mann! ein deut — scher deut — scher

gehet ab

Mann!

VIERTER AUFTRITT. *asb:*

Ver=gebens red ich! ha! die kalte Tugend! ist denn Un=

sf. p.

=biegsamkeit dir Tugend, Rudolf? wohl an, auch ich bin tu=gendhaft!

f

P. And.te Cres.

And.te a tempo

Geist mei=ner Väter, die die Welt be=herschten, ent=flamme mich! ent=

P. Cres.

f. P. sf. P.

P.

=brenne mein Herz! und fühl dich ganz!

f. P. sf. P.

vivace

Cres.

viv:

a tempo

Sie sind ge=bo=ren die Welten umfassenden Gedanken! stürmt,

stürmt zum Zwecke!

wie wallt die Lust durchs

Blut!

nein Karl! nicht dir such' ich das

f. P. f. P.

Kaiser tum ! nicht Rudolfs Tochter . ihr kleinen Seelen ! für die ich Zep = ter

f. P. f. P.

f. P. f.

sammle, ihr seyd nur Stufen mir zum Gipfel, wo ich stehe und herrschen wer = de .

P. f. P. f.

And^te

unis: *Corni in C.*

Ihr tragt die Kronen, Asber = ta herschet . And^te

Corni

P. f.

dies ist der Stolz er halner See = len, durch Kö = ni = ge die Welt be = herrschen!

Vni

Corni tacent

Vni all.o ff.

ach! Günther! Günther! du noch du zerrie = ben un = ter meinem Fus!

all.o ff.

PP.

dann dann verweh' ich sie wie Staub die Fürsten!

P.

f. And^te P. f.

aber wie zer nicht ich dies en Berg, der vor mir steht ? mit Rudolfs

f. And^te P. f.

f. P. f.

Wahl ver = ei = nig = ten sich al = le Stimmen ! ich spreche Günthern

f. P. f.

P. f. P. f.

selbst! und Günther muß weichen ! weh dir wenn du un = er = schüttert und

P. f. P. f.

FÜNFTER AUFTRITT. *Asb: Pfgr:*

Pfgr:

taub vor meiner Lip-pe stehst! Was seh ich? Unmuth flammt auf deiner Stirn! aus dei nem

Asb:

Auge spricht Ver wir=rung! ist mein Va-ter denn taub, unbe=weglich, wie ein

Felsendamm ist Rudolf! ach! was hofft ich auch! geh, sag zum Strom, der von den Berge

stürzt, er soll zu=rücke gehen! aber der Sieg ist dennoch unser! unser

ist er! verbirg dich, mei=ne Freundin! schweig! flieh je=des Men=schen

Ant-litz! ich habs be=schlossen! ich! *Aria der Asberta.*

Cor: in E♭

And^te

Flaut

Fag^ti

C. B.

VV^ni

Viola

Asb:

And^te

Basso

tr

f. P.

f. tr

tr

f. P.

f. tr

f.

f. P.

f.

tr

f. P.

f.

Violi soli

C. B.

f. P.

f. P.

P

f. P. f.

P. sf.

P.

PP. f. P. sf. f.

P.

P.

P. f. P. sf.

tr

P

tr

P. f. P.

tr

σ

3 3

Dein Haupt wird heut die

f. p. f. p.

P. f.

Kaiserskrone schmücken, die Kai = sers = kro = ne schmücken,

f. pp.

f. P.

Asberta wills, und sie sie weichet nicht! sie weichet nicht! ich, mei = ne Freundin

f. P.

ich will dich be-glücken! laſs sehn, wer halten kann, was er verspricht. dich meine

P

Freundin, dich will ich be-glücken! dich will ich be-glücken dich mei-ne

sf. P. P.

sf. P. P.

Freundin, dich will ich be = glücken! laſs sehn, laſs sehn, „ —— „ —— „ wer

sf

sf. P. f. P.

halten kann, was er verspricht. was er ver = spricht. was er was

sf. P. f. P.

P. Cres: f.

P. Cres: f.

P. Cres: f. P. f. P.

Cres. f. P. f. P.

tr

er ver = spricht.

Cres. f. P. f. P.

all°

f. P.

all°

Eh stür = men Flammen

f. P.

C. V.

sf. P. sf.

sf P sf P sf

Flammen aus dem Schos der Wäs ser = wo=gen, eh

sf sf P sf P.

P.

P

P. Cres. P. f. P. f. P. f. P. PP.

sin-ken zertrümmer-te Wel-ten in die Zer = nich=tung

Cres. f. P. f. P. f. P. f. P. PP.

f. P. f. P.

sf. P. sf. P. P.

hin, eh stürmen Flammen, eh sin-ken Wel-ten, zer=

sf. sf. P.

P. sf.

P. f. PP.

=trümmerte Welten in die Zernichtung hin, in die Zer-nichtung hin, als

f. PP.

die = ser Sinn die = ser Sinn nein, nein! durch nichts wird er ge =

= bo = gen! ich win = ke: du bist es der Deutschen Kai =

= se = rin! nein! durch nichts durch nichts wird er ge = bo =

= gen! ich win = ke: du bist es der Deut = schen Kai — se =

P.

rin der Deut = " " " " "

P.

Violli

P. Cres. f. P.

P. Cres. f. P.

Cres. f. P.

"=schen Kai = se = rin !

C. B. Cres. f. P.

sf.

f. sf.

f. P. f. PP.

f.

der Deutschen Kaise=rin ! ich win=ke : du bist es der Deut=

f. P. f. PP.

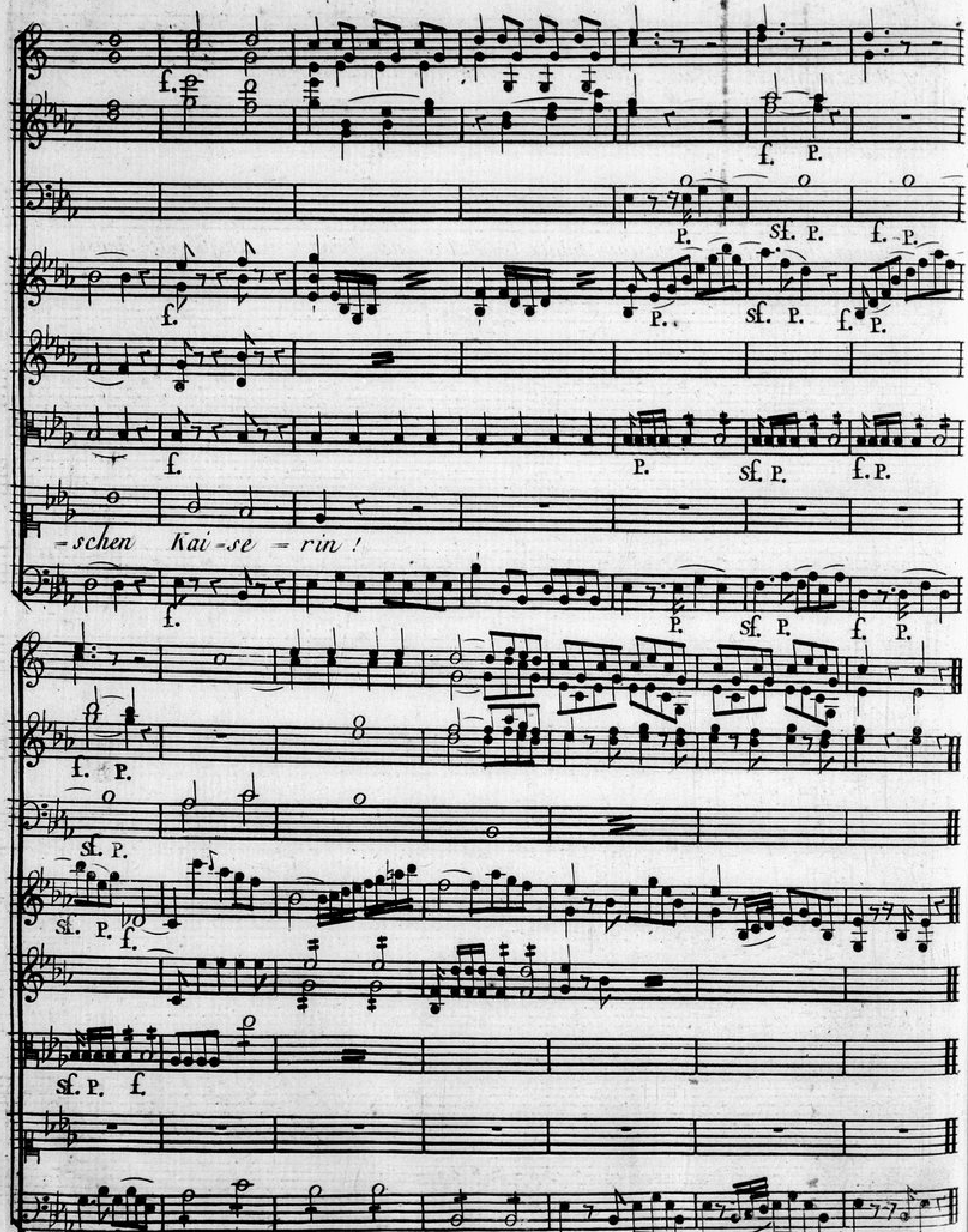
=schen Kai=se=rin !

Pfgr:

Wie? nannt er Karlen nicht seiner Tochter Bräu=ti=gam? ver=birg dich

schweig flieh je=des Menschen Antlitz! welch ei=ne Frau! ich füh=le Angst.

weg! Furcht ist ei=tel hier! mein Va=ter sprachs ge=nug! sie kämpft um Günthers Thron mit

ihm. was kümmern Throne mich? ich lieb und mei=ne Lie=be siegt!

Recit:

Fagotti

Pag: col Viole

And^te graz:

VV.^ni P. Sf. P. Pp. Sf. P.

Violette

die Pfalzgräfin zieht einen geöfneten Brief aus der Tasche, etc:

And^te graz:

Er kömt, er kömt des Himmels Liebling!

P. Sf. P. Pp. Sf. P.

sf. P. sf. P. sf. P.

sf. P. sf. P.

der wür digste der Mensche, mein Gelieb=ter!

C. B.

sf. P. P. sf. P. sf. P. f.

All^tto

ich seh ihn, seh ihn! wie er daher fliegt! er ist es, er

sf. P. All^tto P. sf. P. sf. f.

P. P. sf. sf. P.

ist es! aus seinem Au-ge glänzt mir ein Himmel!

P. piz: P. sf. sf. P.

f. P. f. P. f. P. f. P.

sei-ne Lip-pe wie lächelt sie Entzückung in mein Herz! wie

col arco f. P. f. P. f. P. f. P.

f.

kann ich es um-fas-sen, das Meer der Wol-lust!

f.

Oboe 1.o Concertant
solo
all.o mod.to
Oboe II.o
Corni in E. B.
VV.ni
all.o mod.to
sf. P.
sf. P.
f.
Violette
P.
f.
Pfgr:
all.o mod.to
Basso
sf. P.
sf. P.
f.
solo
P.
f.
P.
P.
f.

f.

P.

f.

Vio

P.

tr

tr

f.

tr

tr

f.

tr

P.

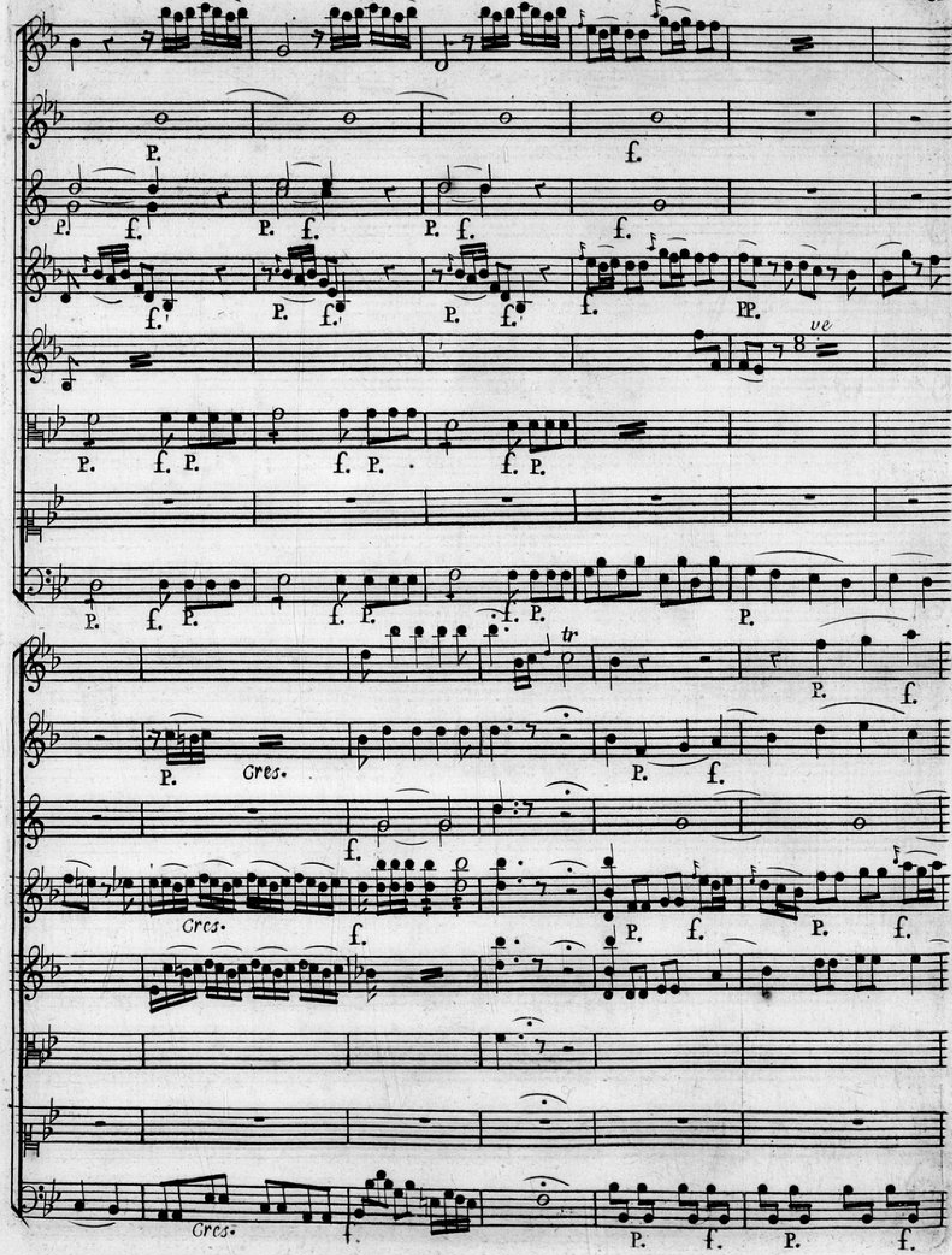
P.
f.
P. f.
PP.
ve
tr
Cres.
f.

t · P.

P.

P.

Der glän = „ = „ = zende Himel war

f.

f.

sf. *rinf.*

f

fin = ste = re Wüste dem be = benden be = benden Blick!

f.

P.

nun glän = " — " — " — " = zet mir wieder die Son =

P.

OBSERVATOIRE DE MUSIQUE BIBLIOTHÈQUE.

sf. P. sf. P. f. P.

= ne, die Son = ne glänzt schöner! glänzt schö = ner! zu furcht = baren Schat = ten neigt sie neigt

f. P.

sie nicht ihr Haupt! die Sonne glänzt schö = " — " — " — " — =ner! zu

P.

sf. P. f. P.

furchtbaren Schatten neigt sie nicht ihr Haupt nei = " — " — "

sf. P. f. P.

P. sf.

f. P. Cres.

" — " — " — " — " *= get sie nicht ihr*

f. P. Cres.

P f P f

f. P. f. P. f. P. P. P. sf. P.

P.

Haupt! *Dich seh ich, Ge=*

f. P. f. P. f. P. sf. P.

sf. P.

=liebter! *o komme Ge=treu=er! ge=treu=er Ge=lieb=ter! o*

sf. P.

sf. P. sf. P. sf. P.

ei - le ei - le! versenk dich in meine Seel! Ge - lieb - ter! o ei - le! versenk dich in meine

sf. P. sf. P. sf. P.

solo tr

sf. P. sf. P. sf. P. sf. P.

PP

Seel! versenk dich in meine Seel! versenk dich in meine Seel! Vio

sf. P. sf. P.

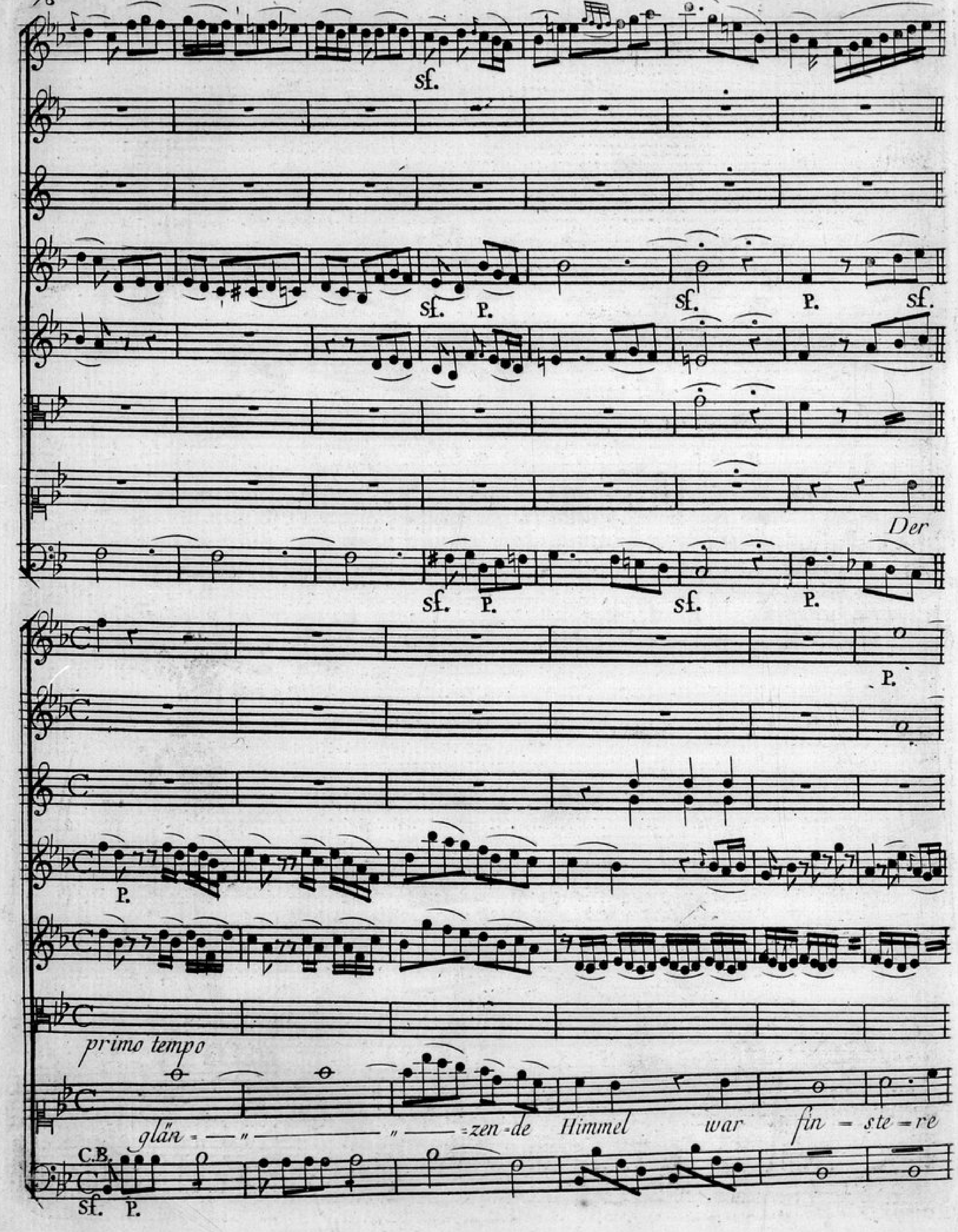
sf.
P.
Der
primo tempo
glän = — — zen = de Himmel war fin = ste = re
C.B.

f. rinf.

Wüste dem be — benden be — benden Blick! — nun

f.

P. f. P. f P

glän - „ — „ — = zet mir wieder die Sonne die Son = — = ne glänzt schöner zu

P. f.P. f.P.

78

furchtbaren Schat-ten neigt sie nicht ihr Haupt! die Son-ne glänzt wieder! die

P. sf. P. sf.

Son-ne glänzt schö-" " " " -ner

P. sf. P. sf.

P. rinf.

sf. P. sf. rinf. P.

sf. P. sf. rinf

zu furchtbaren Schat-ten neigt sie nicht ihr Haupt neigt " —— " —— "

sf. P. sf. rinf. P.

P. sf P. Cres.

Cres. f.

tr P. Sf.

" —— " —— " —— " —— " sie nicht ihr

Cres. f.

80

P. f.

P. P. sf. P. sf. P. sf.

P. f. P. f. f. f. P.

ve

P. f. P. f. P.

Haupt! die Son=ne, glänzt schöner! sie glänzet mir wie=der die Son=ne, glänzt

P. f. P. f. P. f. P. f. P. tr

P. *Cres.*

P. f. P. f.

Cres. f. P. f. P. f.

schöner! die Son = ne, glänzt schöner.

Cres. f. tr P. f. P. f.

Rudolf in Gedanken, ohne Asberten zu bemerke.

SIEBENTER AUFTRITT. *Rud: Asb:*

Asb: *Wohl! Tiefsinn wölket sei-ne Stir-ne, bequemer Zeitpunkt! es muß glücklich gehen!*

Rud: *Warum verweilt mein Freund? am frühsten Morgen versprach er hier zu sein. Er kömt so*

Asb:

Rud: Asb: Rud:

gleich. wer? Karls Feind dein Herr! der er=ste un=ter Menschenfreunden, den Rudolf

mehr als sei=ne See=le lie=bet; der Held, der sich, wie ei=ne Mau=er, vor

Ru=dolfs Throne stell=te, der gro=se Günther, den die Kö=ni=ge und Hel=den

fürchten, und Un=ter=thanen ih=ren Freund und Bruder nennen, der jetzt das

Opfer sei=nes Va=terlands wird, der Karlen sich zum Freunde wünschet,

P. f.

ich hör ihn die=ses ist sein Heldenschritt; er

kömt die Halle her. siehst du den Ad=lerblick, voll Seelen=adel je=den Zug des

An=gesichts? dies ist der Mann, dem ich mein Wort gab; und mich ge=reut es nicht!

Günt:

Dein Beistand, Freund, verdienet meinen Dank!

Rud:

Ich fodre Dank vom Va=ter land! was that ich? dem sin=kenden Reich gab ich zur Stütze

Günt:

dei=ne Schulter. O Rudolf! fürchtbar, jammervoll ist je=de Aussicht in das zer=riſs=ne Va=terland noch ist das En=de der Ver=wüstung nicht zu hoffen! der Britte, Frankreich, Rom und Fürsten Deutschlands selbst be=drohen uns, er=schüttern bald mit Karlen je=den Grundstein unsrer Ruhe;

Rec: And^te Maestoso

Cor: in E. B.

Fagotti

VV^ni

Andante maestoso

Violette

Güntr

Doch wir sinken nicht ich

Basso

And^e maest^o

a tempo

fühls! ich fühls! der Na = me Va = ter = land wirft Feuer in die = se

sf. P. f. f. P. f. P. f.

Seel! ich kämpfe für Deutschlands Ruhm! o

f. P. f.

P. P. *Cres.* f.

Va=terland! mein Muth wächst je=dem Sturm ent=ge=gen!

P. P. *Cres.*

P. f.

P. f.

Freund Rudolf! nein, mich reizet nicht der Al=lemannen Herr zu seyn;

P. f.

f.

der Retter mei=ner Brüder, der Grausamkeit und niedriger Tyrannen, und der Empörer

P.

P.

fürchterliche Geisel wird Günther seyn. Nicht stolz ist dieses Haupt auf Kronen-

f. P.

f. P.

f. P.

=schimmer; wenn dieses Schwerd der Freiheit Rächer wird, und dieser Arm der

f. f. P.

P. sf.

P. sf.

f.

f.

deutschen Völker Heil aus deinem Busen, goldner Frieden, zieht, dann bin ich

f.

f.

sf. P.

sf. P. f.

stolz: o dann kannst du, Freund, mit Günthern stolz seyn, den du krönest!

sf. P. f.

P. f. P. f.

P sf. P. f.

P. sf. P. sf. f.

sf. P. sf.

P. sf. P. sf. f.

Asb:

Wie gros ist dies gedacht! nur

Günt:

Frieden wünschet Günther? gros? Frieden, Freiheit, Heil der Völ=ker, dies sind Ge=

Asb:

danken, die in je der deutschen See=le glü=hen. doch Freiheit nur vom

Günt:

Schwerd gepflanzt kennt Günther? wie? keimt ihm der Zweig des Friedens im Blute nur? wie

Asb:

soll ich dies ver=ste=hen? wohl=an! ich bie=te Frieden an und

And^te P. sf. f. f. P.

Ruhe dem deutschen Reich! kein Blut der Brüder befleck dein Schwerd!

And^te P. sf. f. f. P.

PP. sf.

der ster-benden Mutter ver-wes ihr Sohn im Schlachtfeld nicht!

PP. sf.

P.

und kei-ne blü-hen-de Braut ver-zweif-le am U-fer, wo der blu-ti-ge

P.

Strom den Leichnam des er = mor = de = ten Ge = lieb = ten un = er = bitt = lich fort = schleppt

f. P.

Held! ich beschwöre dich bei deinem Wor te, bei deinem Herzen, welches

f. P.

sf

menschlich ist! verschmähden Frieden nicht doch was? du lie = best

sf

Frieden; nur das Opfer, das er dich kostet, wird dich schrecken: man fo-dert, Herr! man

Günt: Asb:

fodert mein Le-ben? den Thron, den heut dein Fus be-steiget.

Günt: Asb:

du schweigest Günther? du scherzest, Fürstin! ist dies die Antwort, die

mir der deutsche Günther giebt? weicht so der Mann dem wichtigsten Erbie-ten aus, an

Günt:

dem des Reiches Wohl und seiner Brüder Leben hängt. du kennest mich nicht, ed-le Frau, du

siehst des Va-terlandes Elend nicht; was ist der Zep-ter mir und al-le Kronen, wenn ich nicht

Menschen glücklich se-he? sucht ich das Kaisertum? rief man nicht Hülfe von mei-nem

Arm? zwang Rudolf selbst mich nicht, an die-sem Ta-ge hier zu seyn? die Krone,

Asb:

Fürstin! ist in deinen Händen, gib sie dem Mañ, der Frieden schaffet. dem sie die hei-li-ge

Stimme des Rechtes gab, den uns vom Königsstul die ersten Fürsten Deutschlands zeigten, den

Deutschlād schō im Kaisersschmucke sah, geschmückt mit Lorbern sah, dem gib die Krone! dem, dem ent

=reiß sie nicht du Held! kenst du den Mañ nicht, Günther! dem Rom den Kaisersthrō bestimmt? viel=

Rud: Günt:

=leicht ist dir der Name, den ich sprach, nicht heilig gnug? Rom? ich ver = ehr ihn. doch

Freundin! spotte nicht der deutschē Fürsten; sie hören nicht die Stimme, die hinter Alpen

donnert, und ihre Länder stolz verschenket. wir, wir sinds Reich! der Fürsten Spruch hat

sei = ne Wahl vernichtet! nein! Karl kann unser Haupt nicht seyn! in fremder Lan=der Schos er=

-zogen kennt er nicht deutscher Männer Pflicht, mit Königsstolz blickt er auf freie

Hel-den, drückt mit der Hand das Joch auf unsre Nacken mit welcher er von

uns die Kron empfängt. nein, nein! beglückte Ru he erwartet dich, mein

Va-terland! bald, bald er-heitert lachen-der Frieden dir den trüben

Rud:

Blick. dein Arm, der Baiern ret-te-te, so manche Flamme er-

sf. p.

-stick-te, der, der ist für dein Wort uns

sf. p.

Bür-ge! Aria von Günther entra in cadenza

Corni in C.

Andante

Oboe

Fag.ti

VV.ni

Andante

P. Sf. P. Sf. P.

Violette

Andante

Gl.nt.r

Basso

soli

tr

Fag: 2.o C.B.

f.

f. tr

3 3

Vio.lo solo

tutti B.

f. P. f.

ob. 1º C.V.

ob. 2º

tr

tr

tr

Fag. 2º C.B.

P.

P.

tr

P. Cres. f.

sf. P.

tr

Cres. f.

sf. P.

Cres. f.

P.

Schön = ster Sohn des Himels! holder Frieden! steig he =

P.

vio lle solo

f. P.

dol

f. P.

f. P.

= rab steig he = rab in mei = nes Va = terlands Schos!

C.B.

f. P.

f. P. P. St. P. sf. P. sf. P. Cres.

f. P. sf. P. sf. P. sf. P. Cres.

sf. P. sf. P. Cres.

ich erblick ihn! ich erblick ihn!

f. P. sf. P. sf. P. Cres.

P. f. P. f.

f. P.

f. P. f. P. f. P.

unser Schicksal ist entschieden! unser Schicksal ist entschieden! Deutsch-

P. f.

P. Cres. f.

P. Cres. f.

Cres. f.

= land ist der — Skla-ven-ket-ten los! Deutsch-land ist der

Cres. f.

f. f.

P. f. f.

P. Sf. P. f. P.

Skla- — -ven-ketten der Skla- — -ven-ket-ten der Skla- — -

P. Sf. P. f. P.

P. Cres. f.

Cres. f.

Cres. f.

= ven — ket = ten los!

P. f.

P. f.

P. f.

mein Schwerd em

P. f.

Cor: in f.

=pört sich an meiner Sei=te! ihm ruft der Sieg!

der Schlachten Don=ner=wet=ter knallt! ich

P. f.

P.

se=he, deutsche Helden, deutsche Hel=den, euch im Strei=te! wie

P.

2 Corni in C.

f. P. P. P. f.

Tromb:

Timp:

f. P. f f. P. f. P. f.

PP.

Siegs=geschrei Siegs=geschrei vom hohen Felsen wiederhallt!

f. P. f.

P. f. P. f. f.

P. f. P. f. f. P.

P. f. P. f. f. *prima tempo*

Schön = ster Sohn des Himels! holder Frieden!

P. f. P. f. f. P.

P. f. P.

P. f. P.

steig he = rab in mei = nes Va = terlands Schos

Violo tutti B: f. P.

f. P. P. Cres. f. P.

P. sf. P. sf. P. Cres. f. P.

f. P. f. P. sf. P. sf. sf. P. sf. P. Cres. f. P.

sf. P. sf. P. Cres. f. P.

ich erblick ihn! unser

f. P. sf. P. sf. P. Cres. f. P.

PP.

P f. sf. P.

Fag: 2° C. B. f. P.

f. P. sf. P.

P.

Schicksal ist entschieden! Deutschland ist der Skla = venketten der Skla = „ ——— „

f. P. sf. P.

CONSERVATOIRE DE MUSIQUE BIBLIOTHÈQUE.

f. P. sf. P. sf. P.

=ven=ket=ten der Skla=

f. P.

sf. P.

sf. P.

= — " — = ven - ket - ten los! Deutsch = land ist der Skla =

= — = ven = ketten der Skla = ven = ket = ten der Skla = " — " — " = ven = ket = ten

P. f. P. f.

P. f.

P. f.

P. f.

los. *der Sklavenketten los!*

P. f.

P. f.

P. f.

P. f.

Asb:

Er-habner Held! bald Haupt der Deutschen! bald das Erstaunen eines Welttheils! zieh

hin! werd unser Va-ter durch Tirannentha-ten! gib aus den Trümmern Deutschlands deinen

Brüdern gewünschte Ru-he! ruf dem Friede aus der Länder Asche! würg uns, daß wir

le-ben! O! du kennest Karlen nicht! Held, Mensch und König ist er! was

wünscht er mehr als Frieden? er kämpft um Recht, und staunt daß man um Recht kämpfen muss! ists

Wahn? ists Irrtum? O! so ist sein Herz von Bosheit frei! und wer? wer über=

=weist ihn? du Menschenfreund! du durch das Blut der Völker! noch heu-te, heut ist

Frieden, wenn du willst; lass nur die Beute fahren, die dei-ne Ruhmbe-gier-de—

Günt:

du le=leidigst mich. was willst du, Kö=ni=gin? dein Wort ist brennend Erz! mein deutsches Herz er=

Rud:

Günt:

=trägts nicht. rette meine Brüder! ich geh. Freud Günther! dein Versprechen – ist Rettung meines

Va=terlands! ob ichs durch Zepter schütze, die meine Hand trägt, oder die sie hingibt! denkt

Karl nicht auf den Raub der deutschen Freiheit, und ist Edelmuth für unser Wohl in seiner

Brust, hört er der Fürsten und der Ritter Stimme, so sey sein Name: Haupt der Deutschen und

König und Va=ter. Rudolf komm, wir kündigens den Fürsten an: der

Rud:

feir liche Tag sey heu=te nicht. geh hin, dein Wort, das du mir gabst! mein Schluß ist

fest: ich eil — die That be=seel ihn!

NEUNTER AUFTRITT.

Vl.ni

And.te P. f.

f.

Violette

Asb:

and.te

Pocht nicht mein Herz! muß ich be-

P. f.

P.

=schämt seyn! mein Muth, mein Stolz er=reicht nicht sei=ne Größe.

P.

f.

6

ich muß ihn hassen! mehr als Rudolfs Trotz! wie Zorn und Rache

6

f.

vivace f.

to=ben in dieser Brust! sie to=ben wieder ihn! noch zögern soll ich? von ihrer

vivace

all^o mod:

sf. P. sf. P. sf. P. sf. P.

Prüfung, ihrem Schluß mein Glück erwarten? all^o mod:

sf. P. sf. P. sf. P. sf. P.

f. sf. f.

o Herrschaft! Herrschaft! du, oder Tod!

Vag:

f. sf. f.

P.

noch heut besteiget Karl – Karl, meines Willens glänzend Werkzeug, den

P.

And:

f. P. sf. f. P. rinf.

ersten Thrō der Welt! dies schwör ich, Hölle dir! And:

cor: in e b. f. P. sf. f. P. rinf.

sf sf ff

rinf. sf. P. sf. P.

PP.

sf. sf. ff.

ihr schwarzē Mächte steigt herauf und feurt mich an! daß meine Hād nicht be-be,

P. rinf. sf. P. sf. P.

f. P. sf. P. sf. f. viv:

wēn zu eurer Ehre — sie Thaten thut! ich soll-te zittern?

f. P. sf. P. sf. f. viv:

f.

ich! was ist denn Tugend? was ist Laster? herrschē mit der Gottheit durch Donner.

f.

Welterschüttrungen, ist Tugend!

p. sf. sf.

im Staub zum Wurm sich krümmen, *ist Naturzernichtung, ist*

p. sf. sf.

rinf. ff.

Laster! ha! *was hör ich! dies ist Auf=ruhr!*

rinf. ff.

ZEHNTER AUFTRITT.

Corni in E #

Oboe

Vni

Violette

Karl allegro

p. p. p. p.

P. Cres. f. ff.

Cres. f. ff.

Cres. f.

P. sf. ff.

P. sf. ff.

P. sf. ff.

P. Cres. f.

sf. f

P Cres. f.

P. Cres. f.

Er neut den Muth, der Sieg ist nah! besteigt die Mauer,

P. f. P. Cres.

P. f. P. Cres.

P. f. P.

sprengt die Thore!

P. f. P. Cres.

Cor: in D.

f. ff.

f. ff.

Cres. f.

P. f. P. Cres. f.

f. P. f. P. Cres. f.

rinf. rinf. P. f.

Fag. rinf. rinf. P. f.

EILFTER AUFTRITT.

Günther. Kriegsheer.

Tromb: in D.

Timp: in D.

Corni

Oboe

VVni

Chor

Violette col Basso

all°

Das

Das

römische Reich! das römische Reich! er werde gekrönt der Held! er werde gekrönt gekrönt

P. f.

P. f.

er wer = de gekrönt der Held! er

P. f.

werde gekrönt gekrönt!

Rec: Günt:

Mein Arm ist noch nicht mü=de: sie flohn zu frü̈h. so recht! ihr sammlet euch um eu=ren

Freund, ihr Hel=den!

Corni in F.

Corni in D.

Oboe

Vl.ni

Gün.r

Chor

Violette col Baſso

P. P. P. P. P. P. P. P. sf. sf.

Män = ner! Männer! eu-er Kampf ist Wir-bel =

All.o maestoso

flam = me die erz = ne Thürm wie Heu ver=

P. f. P. sf. P.

f. P. P. sf.

f. P. sf. P.

f. P. sf. P.

-schlingt! Vater Teut! die hier — sie sind von deinem Stam-

f. P. sf. P.

P. f.

P. f.

f.

-me! wie wider die ent-arteten ihr Auge Unmuth winkt!

Vaterland! Va-terland! so ruf ich euern See-len, wenn hundert tausend

Ein-de dröhn! könnt

Va-terland! Va-terland!

ihr noch Feinde zäh = „——" = len? sie schwel = len Flüsse, füllen

Thäler hin=ge = stre = = cket, die euch drohn! „——"

Corni in F.

ff

Corni in D.

P.

Oboe

P. f.

Fagotti

Vni ff. P. f.

ff.

Violette

"——" hoch entflammt ist euer Muth!

Va-terland! Va-terland! von

ff. P. sf. P. f.

Hügeln strömt Em=pö=rerblut! Em=pö=——=rer=blut! Em=pö=rerblut!—

von Hü=geln strömt Em=pö=rerblut! Em=pö=rerblut!

All.º

Tromb:

Timp:

Cor: in F.

Cor: in D.

P.

Vaterland! Vaterland! an eu=rer

All.º

P.

f.

f.

P.

f.

P.

tr

f.

Stir = ne glänzt Thu = is = kons Na = men! wo

Va = terland! wo

f.

f.

P. Cres. f.

P. Cres. f.

ist wo ist der stolzen Feide Na = men? wo wo ist wo

P. Cres. f.

P. f.

P. f.

P. f.

ist der stolzē Feinde Na = men ?

P. f.