Ludwig van Beethovens Werke.

Vollständige kritisch durchgesehene
überall berechtigte Ausgabe.
Mit Genehmigung aller Originalverleger.

Serie 19.

Kirchenmusik.

PARTITUR.

№ 203. Missa solemnis. Op. 123. in D. № 204. Missa, ... Op. 86. in C.
№ 205. Christus am Oelberge, Oratorium. Op. 85.

№ 205. Christus am Oelberge, Oratorium. Op. 85.

Leipzig, Verlag von Breitkopf & Härtel.

Die Resultate der kritischen Revision dieser Ausgabe sind Eigenthum der Verleger.

CHRISTUS AM OELBERGE

Beethovens Werke. Oratorium Serie 19. No. 205.

von

L. van BEETHOVEN.

Op. 85.

No. 1. Introduzione.

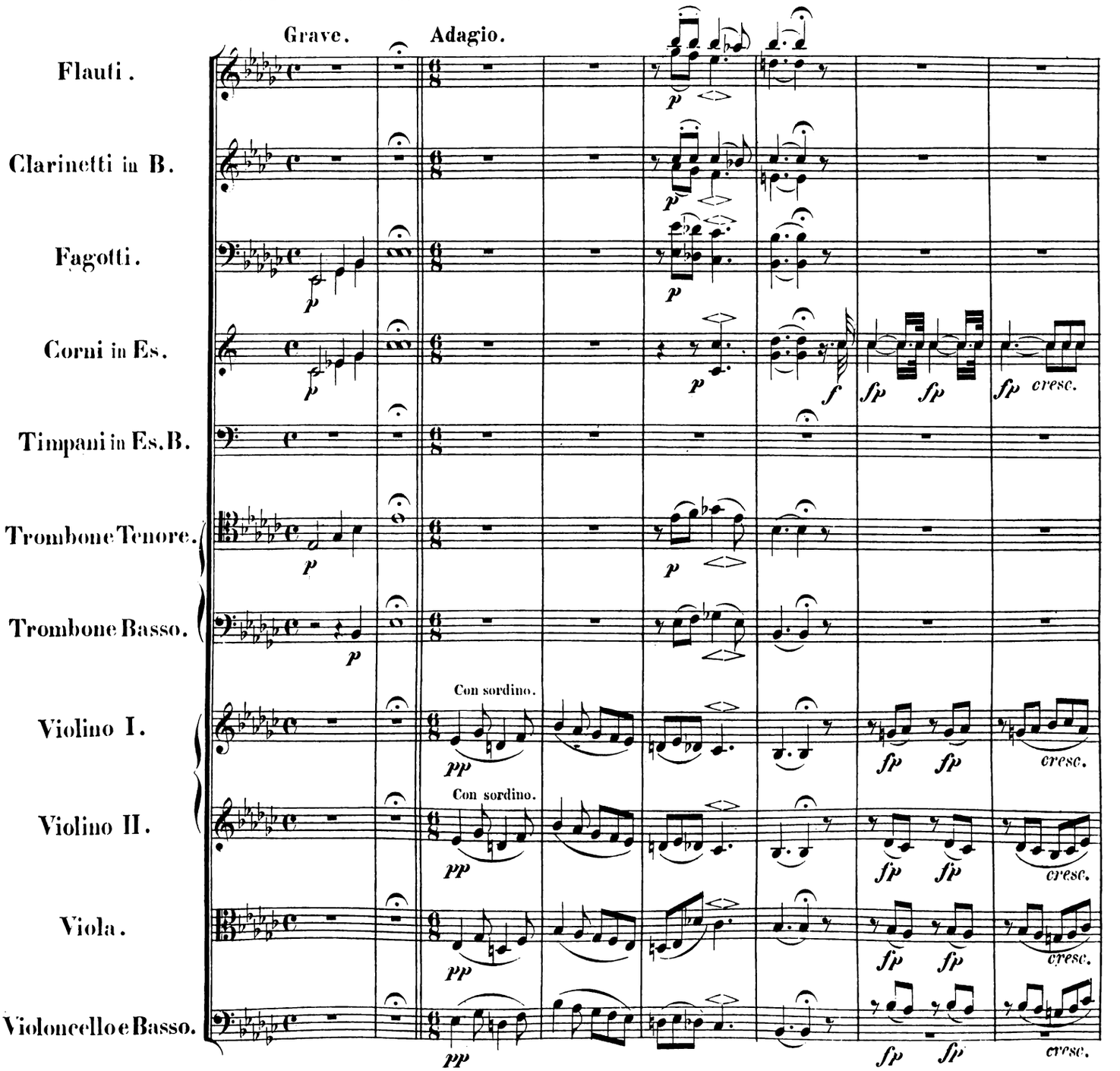

Original-Verleger: Breitkopf & Härtel in Leipzig. B. 205. Stich und Druck von Breitkopf & Härtel in Leipzig.

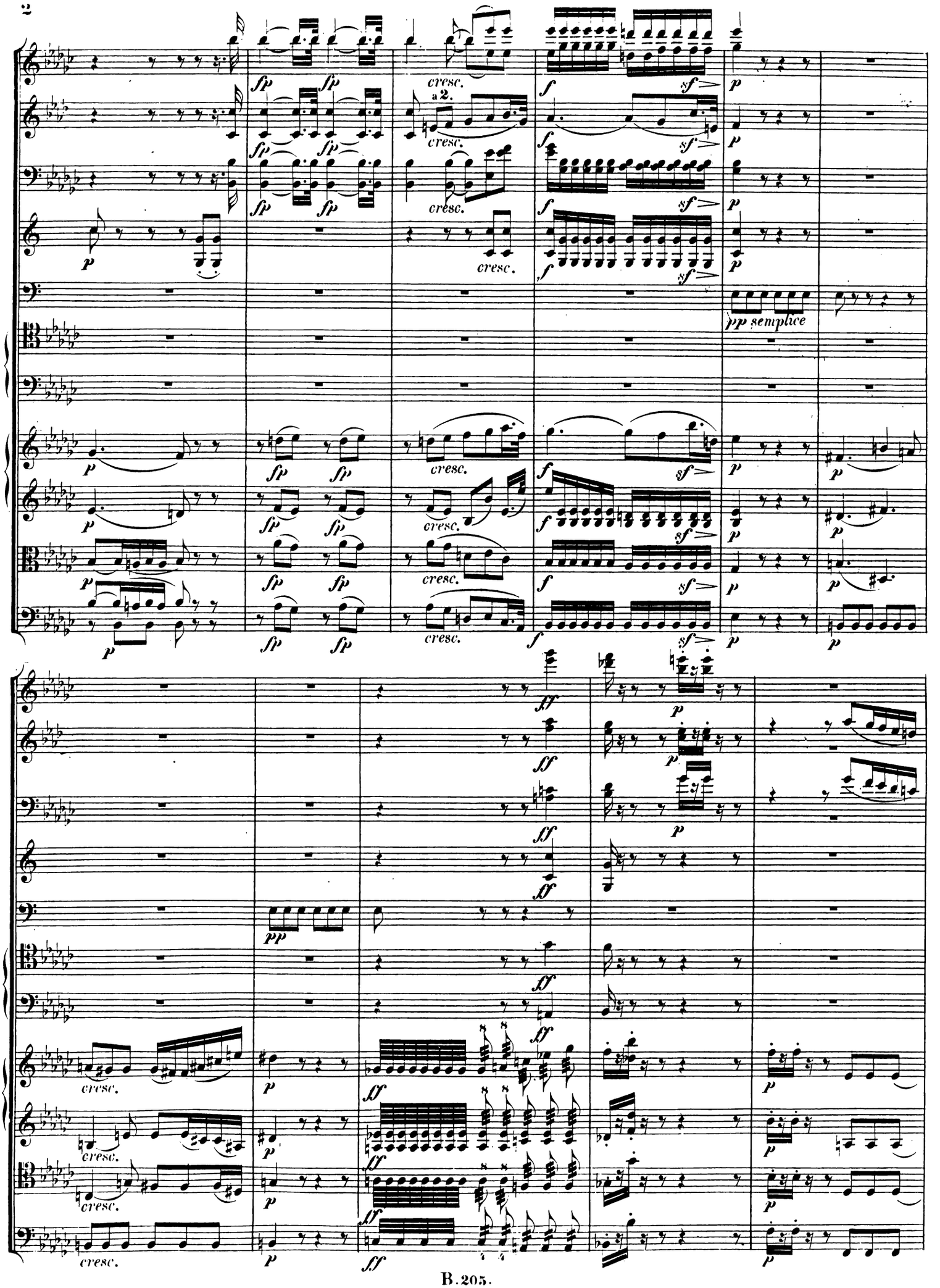
a 2.
cresc.
pp semplice

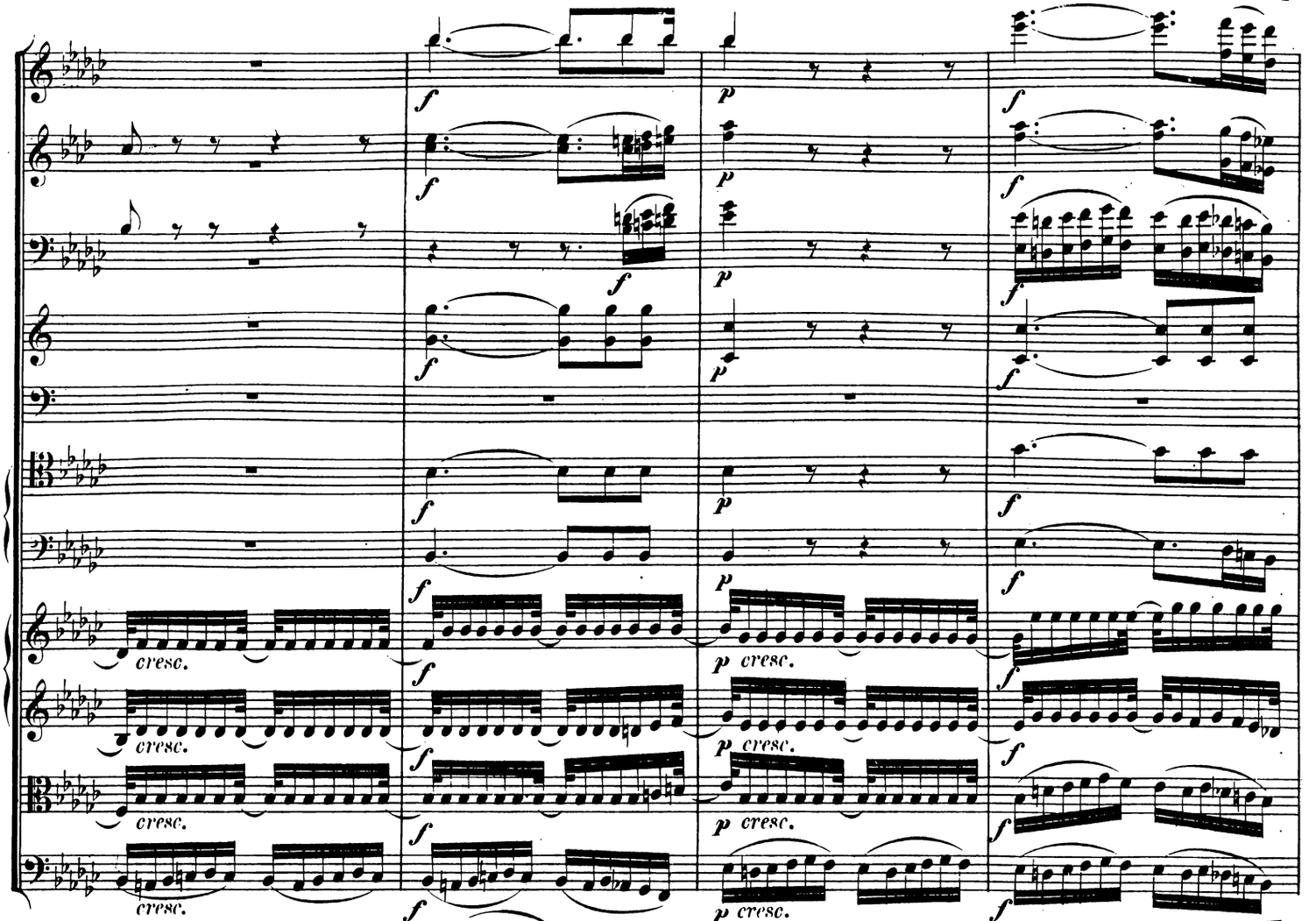
f
p
cresc.
p cresc.

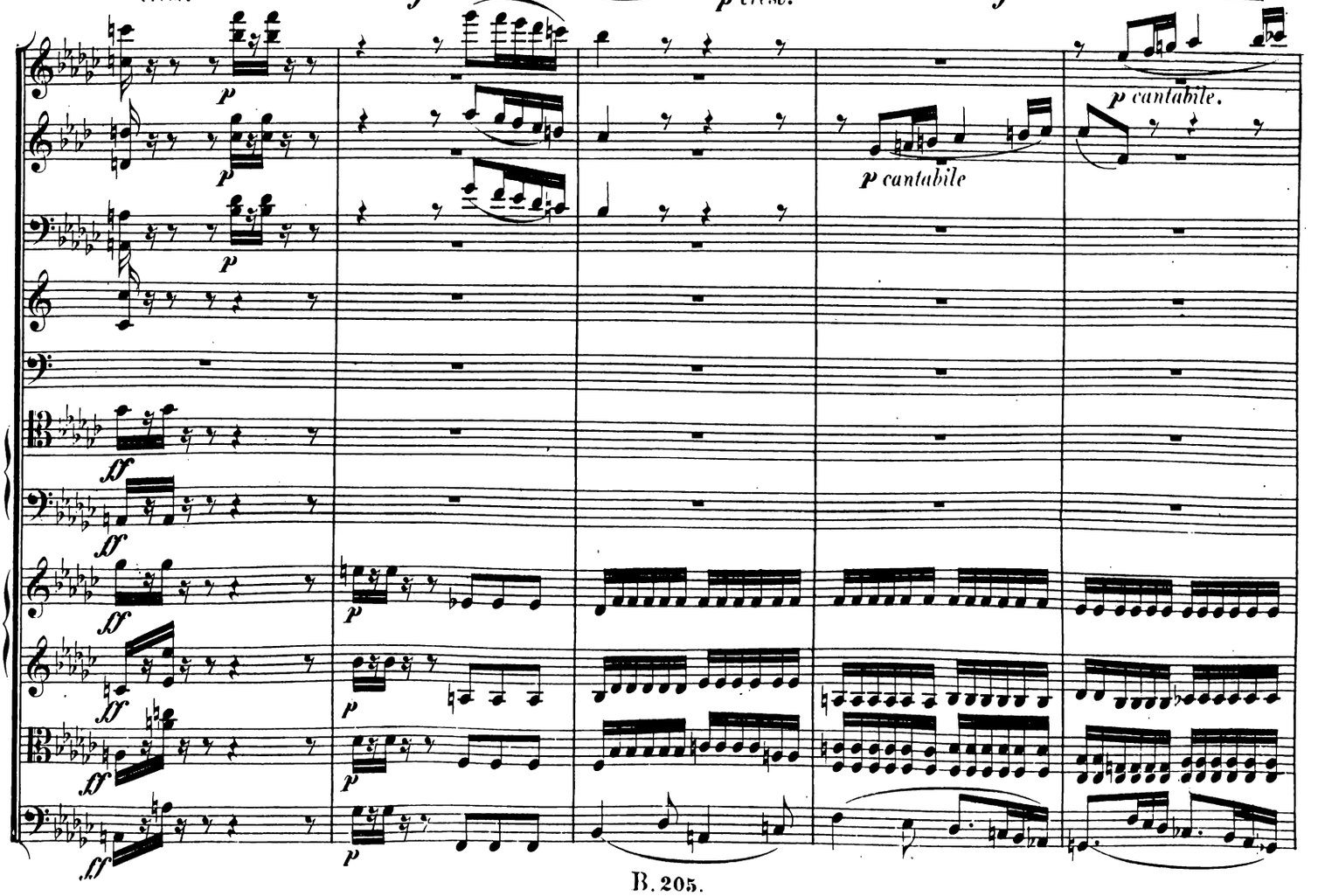
p
p cantabile.
p cantabile
ff

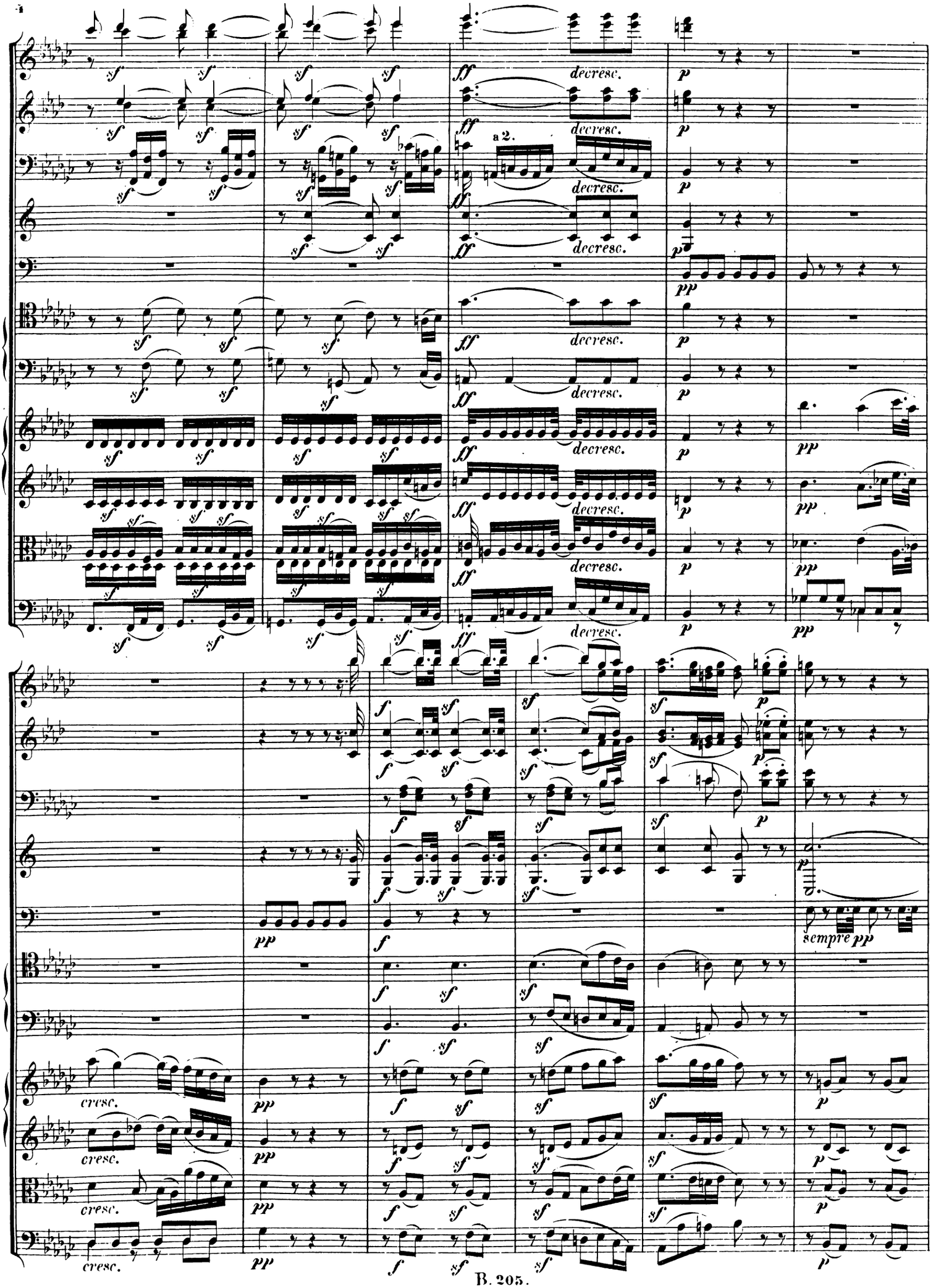
a 2.
decresc.
sempre pp
cresc.

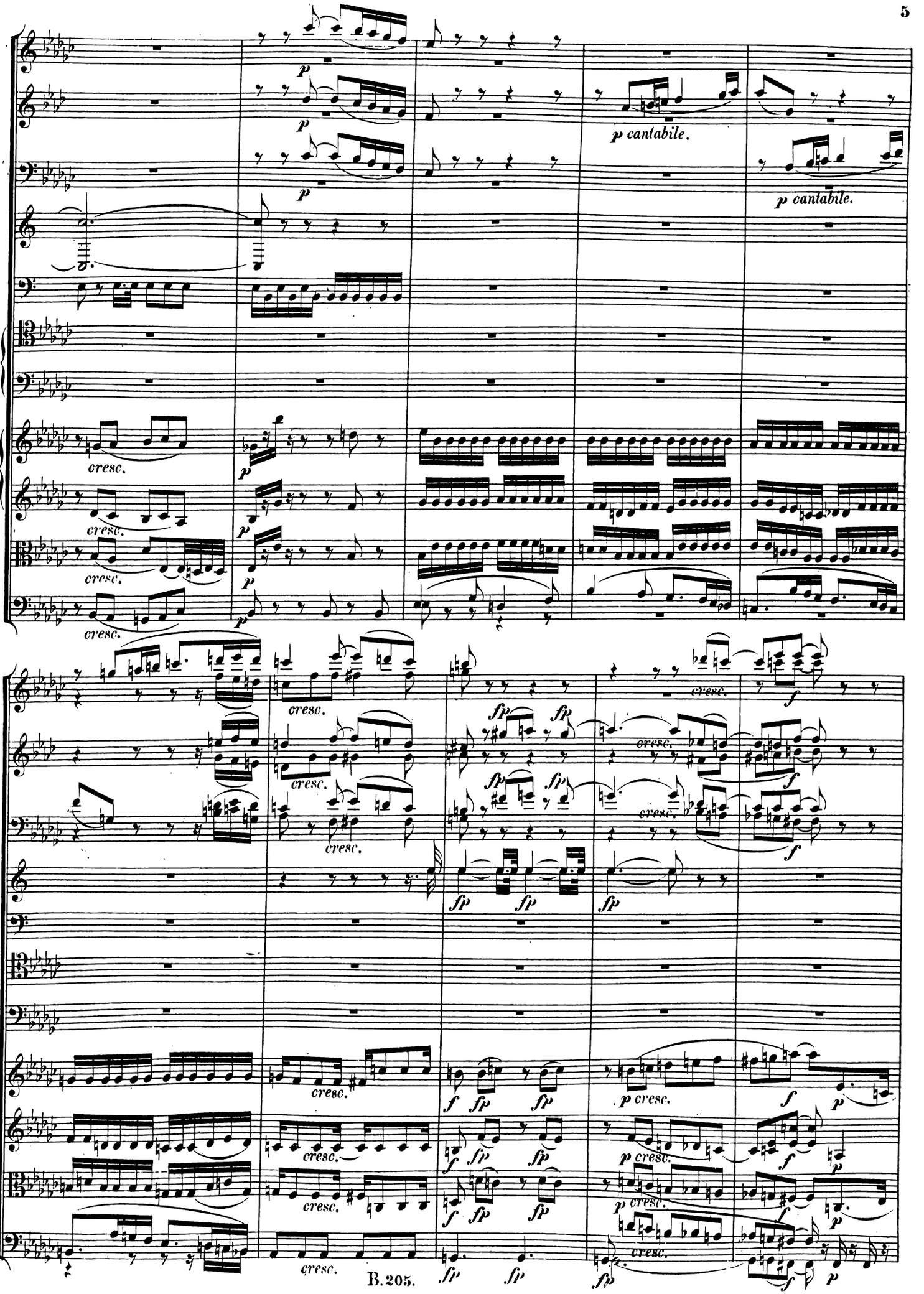
p
p cantabile.
cresc.
fp
f
p cresc.

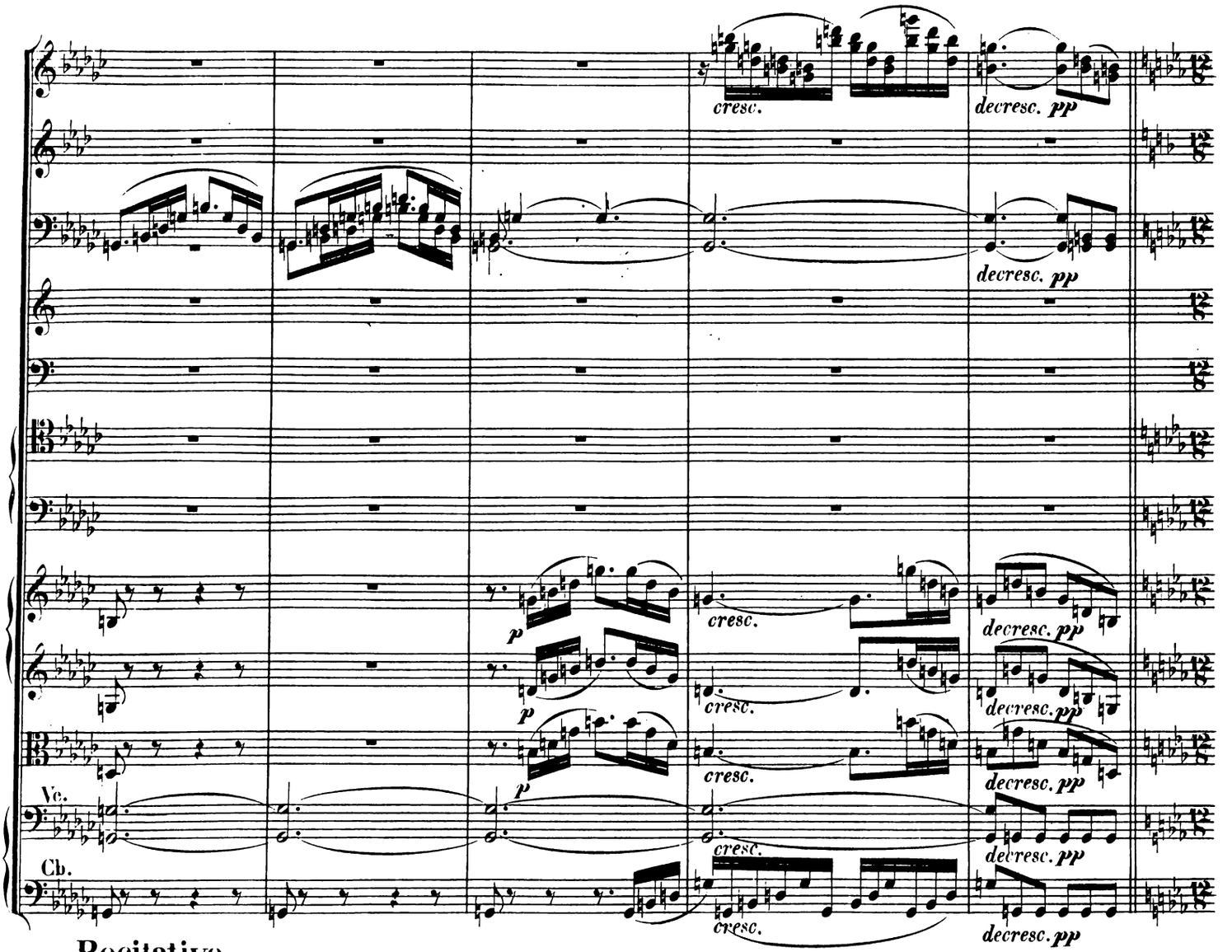
cresc.
decresc. pp
p
Vc.
Cb.

Recitativo.

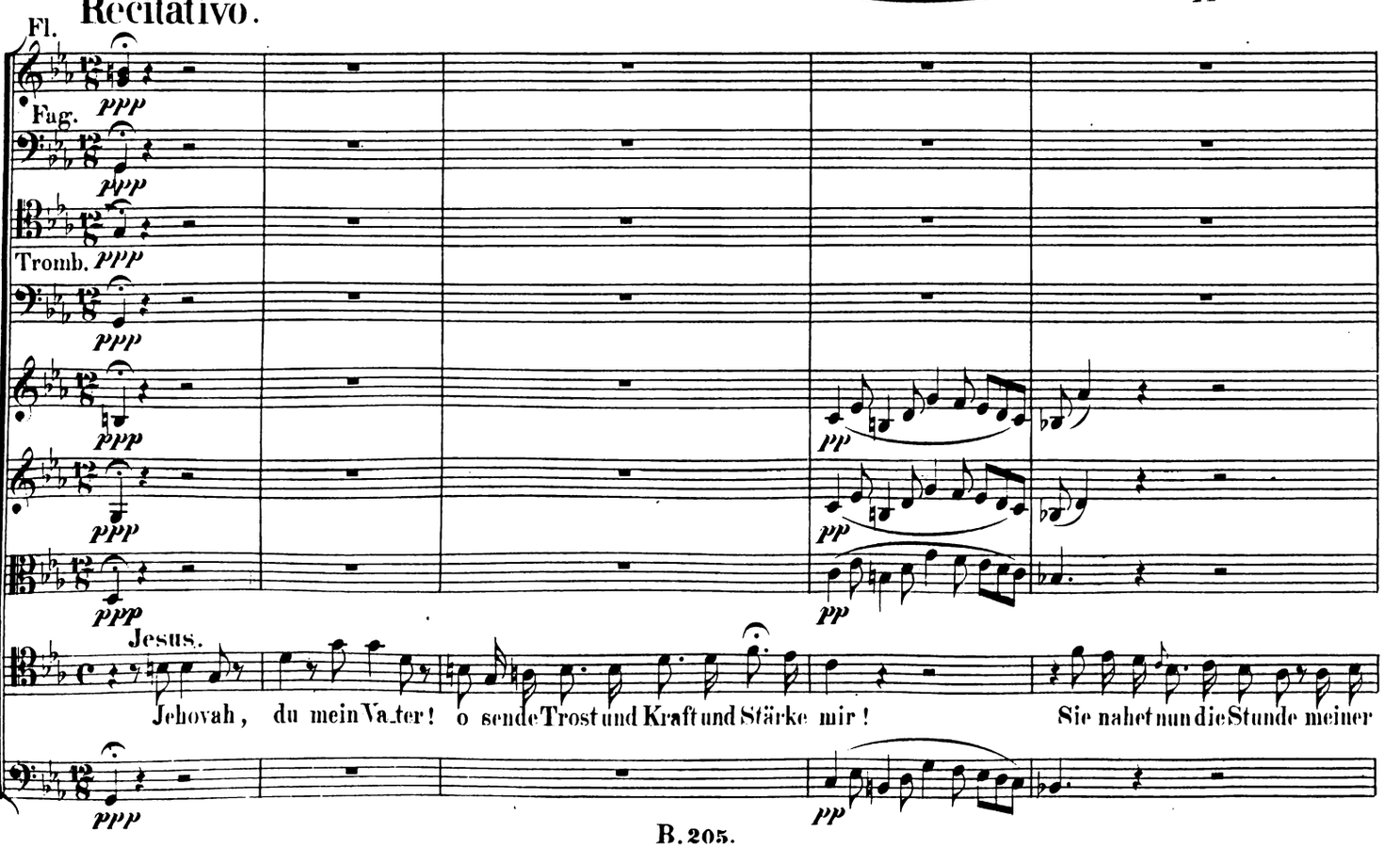
Fl.
ppp
Fag.
Tromb.
pp
Jesus.
Jehovah, du mein Va_ter! o sende Trost und Kraft und Stärke mir! Sie nahet nun die Stunde meiner

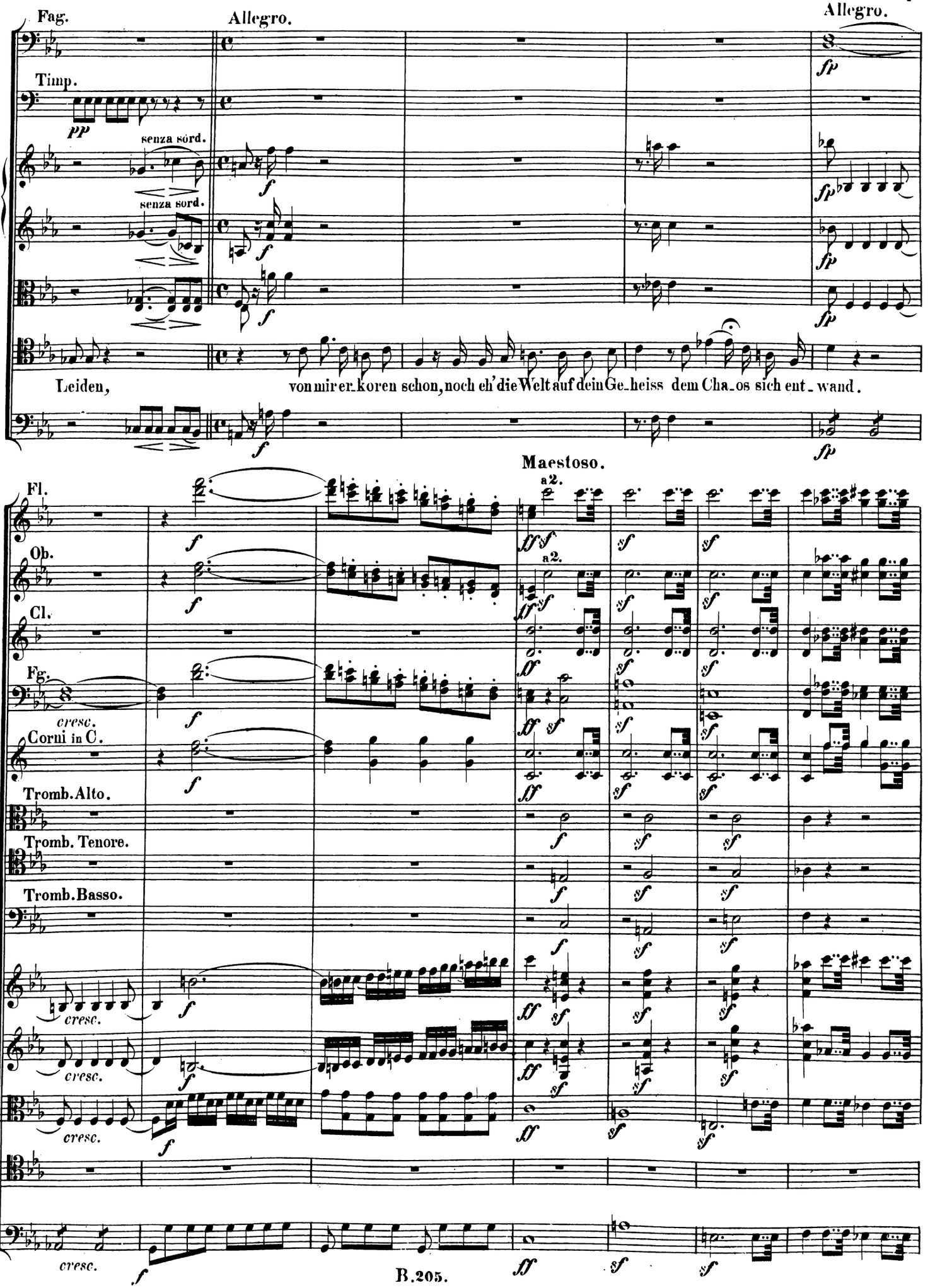
Fag.
Allegro.
Allegro.
Timp.
pp
senza sord.
senza sord.
f
fp
Leiden,
von mir er_koren schon, noch eh' die Welt auf dein Ge_heiss dem Cha_os sich ent_wand.
Maestoso.
Fl.
Ob.
Cl.
Fg.
Corni in C.
Tromb. Alto.
Tromb. Tenore.
Tromb. Basso.
a2.
cresc.
ff
sf

Allegro.

Ich höre deines Seraphs Donnerstimme. Sie fordert auf, wer statt der Menschen sich vor dein Ge_richt jetzt stellen

Maestoso.

Fl. a 2.

Ob. a 2.

Cl. a 2.

Fg.

Cor.

Tromb. Alto.

Tromb. Tenore.

Tromb. Basso.

Vc.

Cb.

will. O Vater! ich erschein' auf diesen Ruf. Vermittler will ich sein, ich büsse, ich al_

Allegro. Adagio a tempo.

lein, der Menschen Schuld. Wie könnte dies Ge_schlecht, aus Staub ge_bildet, ein Gericht er_tragen, das

Adagio agitato.

mich, mich deinen Sohn zu Boden drückt! Ach sieh', wie Bangigkeit, wie

Adagio molto a tempo.

Todesangst mein Herz mit Macht er_greift! Ich leide sehr, mein Va_ter! o sieh! ich leide sehr: er_barm' dich mein!

Aria.

Allegro.

Fl.

Ob.

Cl.

Fag.

Cor. in Es.

Jesus.

Mei_ne See _ _ _ le ist er _ schüt_tert von den

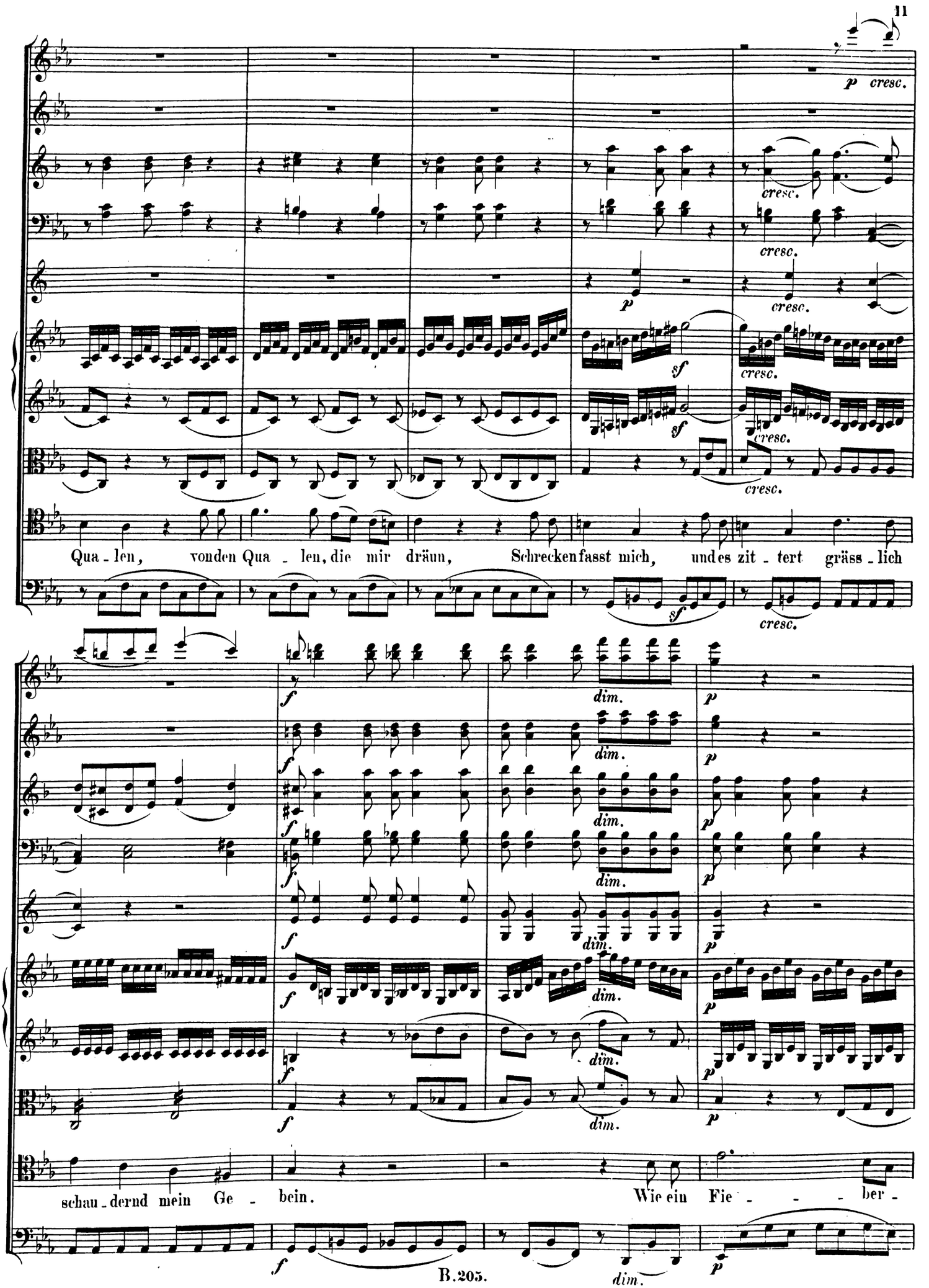
p cresc.
cresc.
cresc.
p
cresc.
sf
cresc.
sf
cresc.
cresc.
Qua - len, vonden Qua - len, die mir dräun, Schrecken fasst mich, und es zit - tert gräss - lich
sf
cresc.
f
dim.
p
schau - dernd mein Ge - bein. Wie ein Fie - - - ber -
f
dim.
p

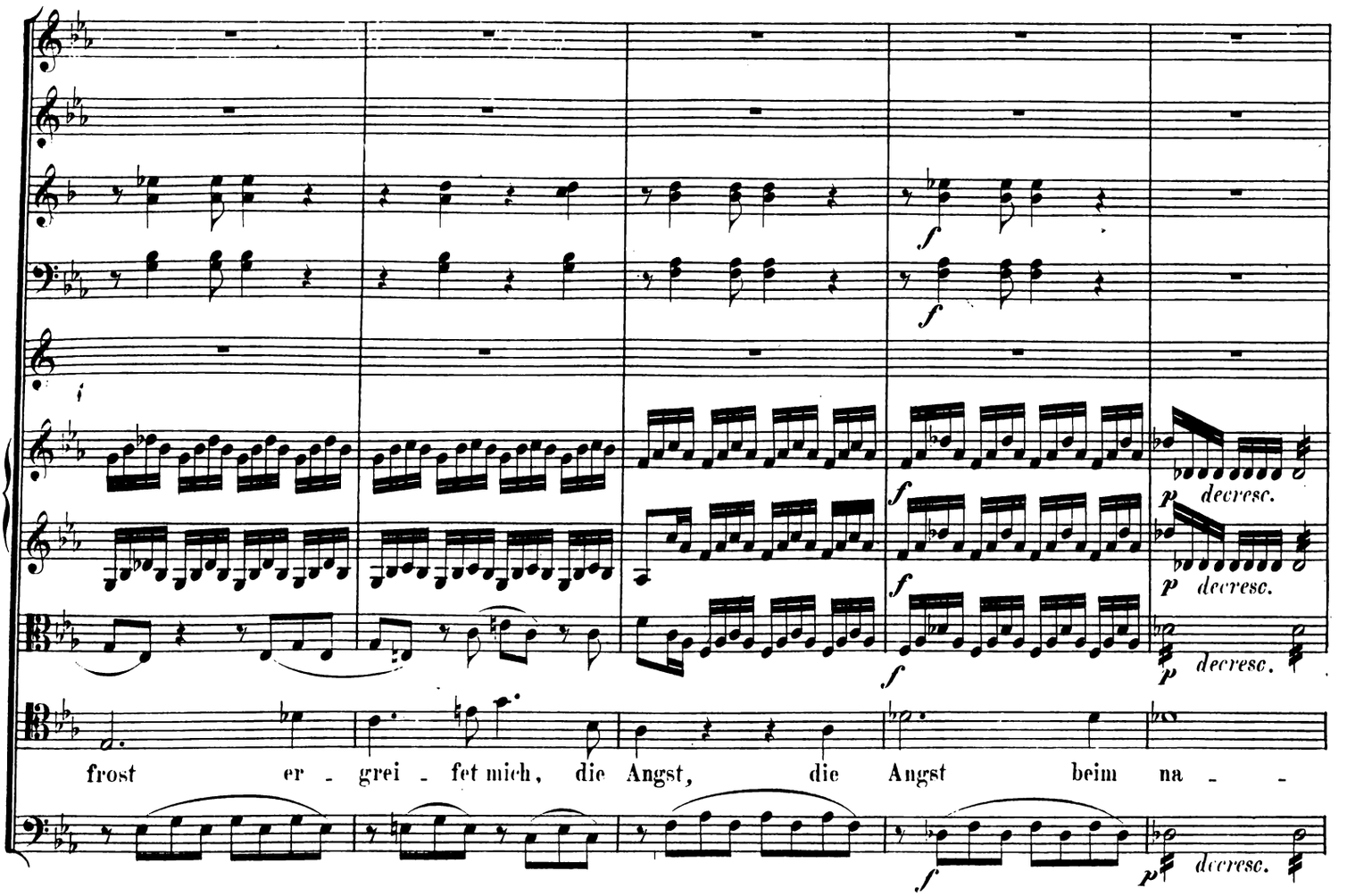
frost er - grei - fet mich, die Angst, die Angst beim na - -
f
p decresc.

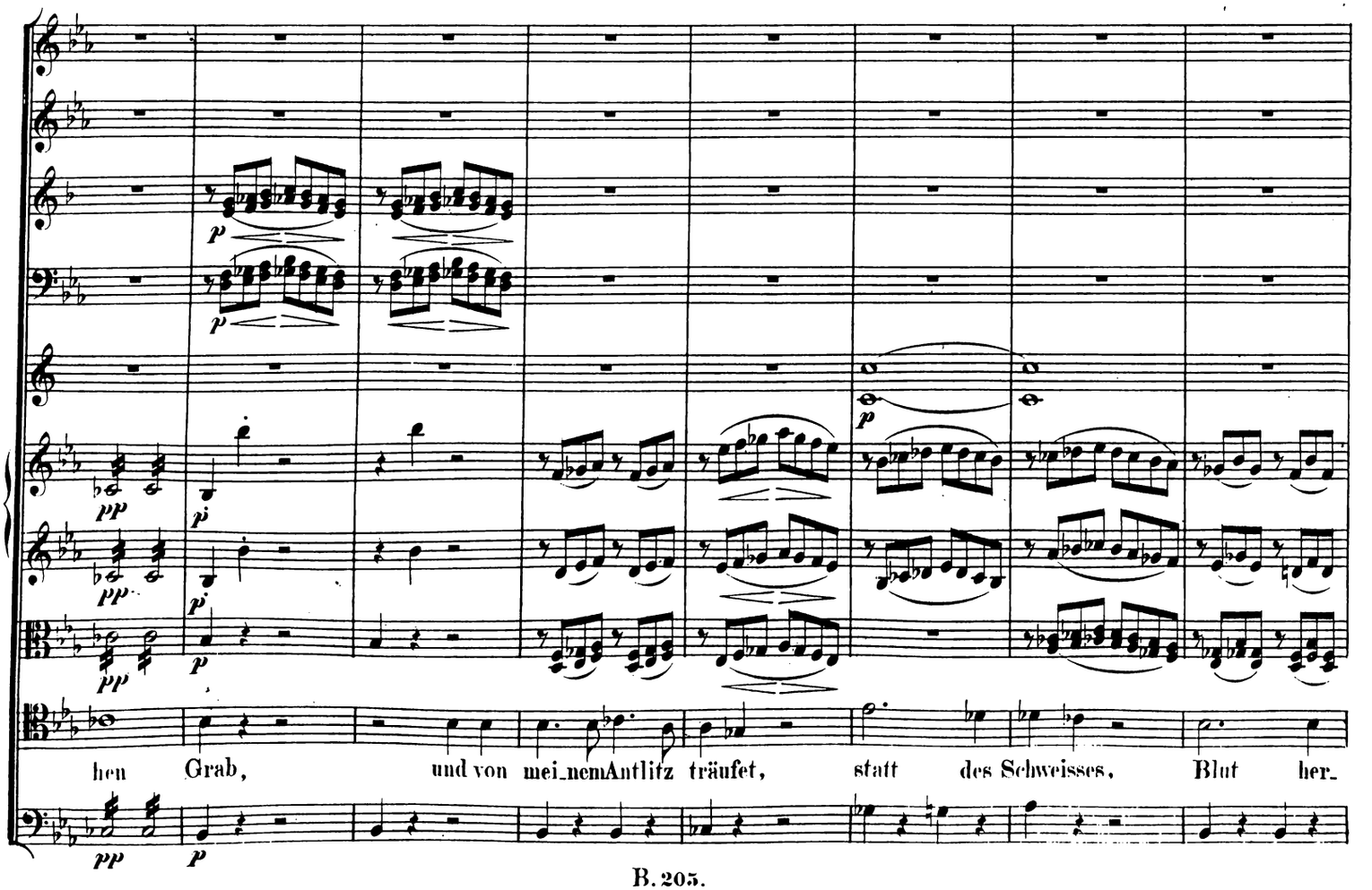
hen Grab, und von mei_nem Antlitz träufet, statt des Schweisses, Blut her_
pp
p

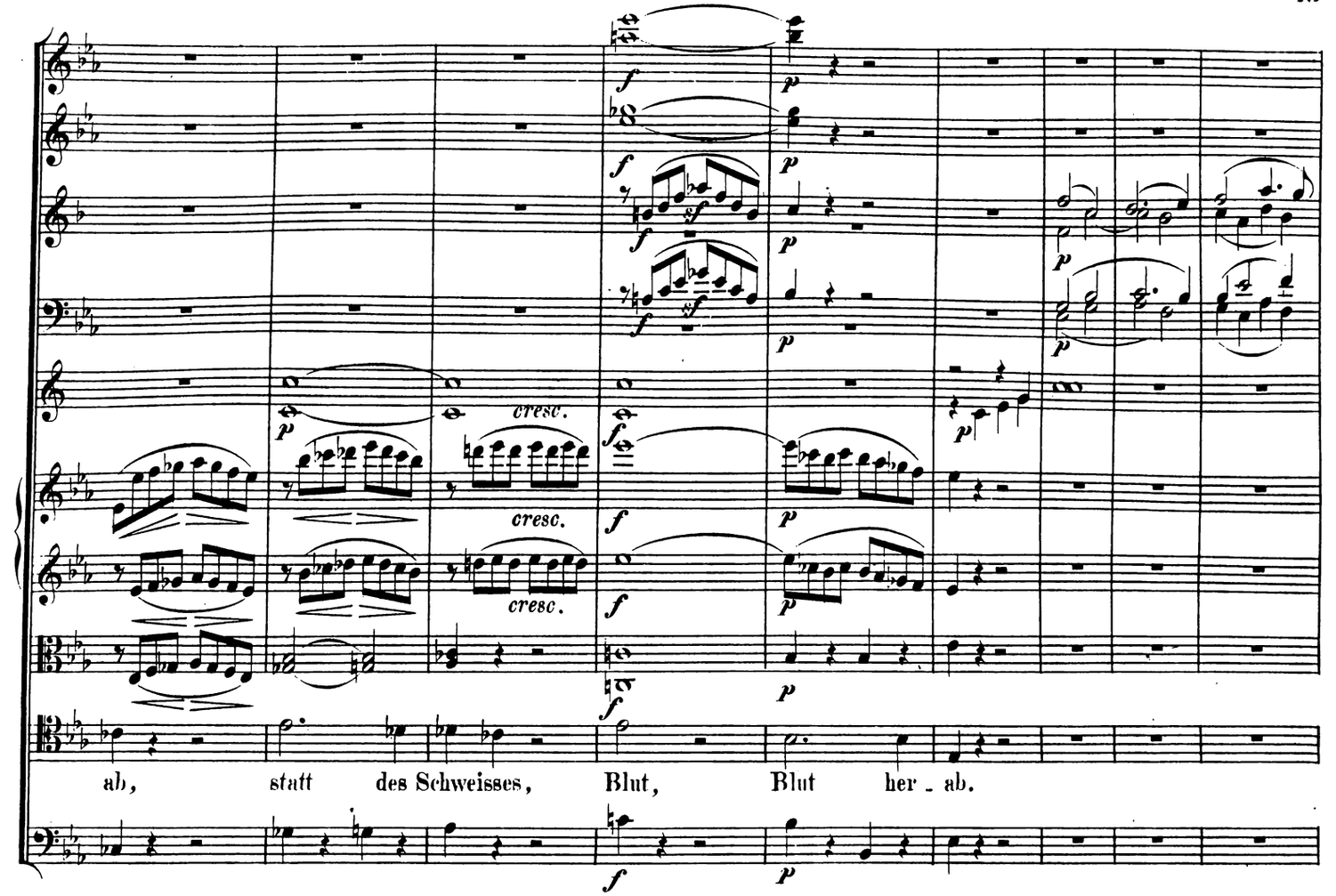
ab, statt des Schweisses, Blut, Blut her - ab.

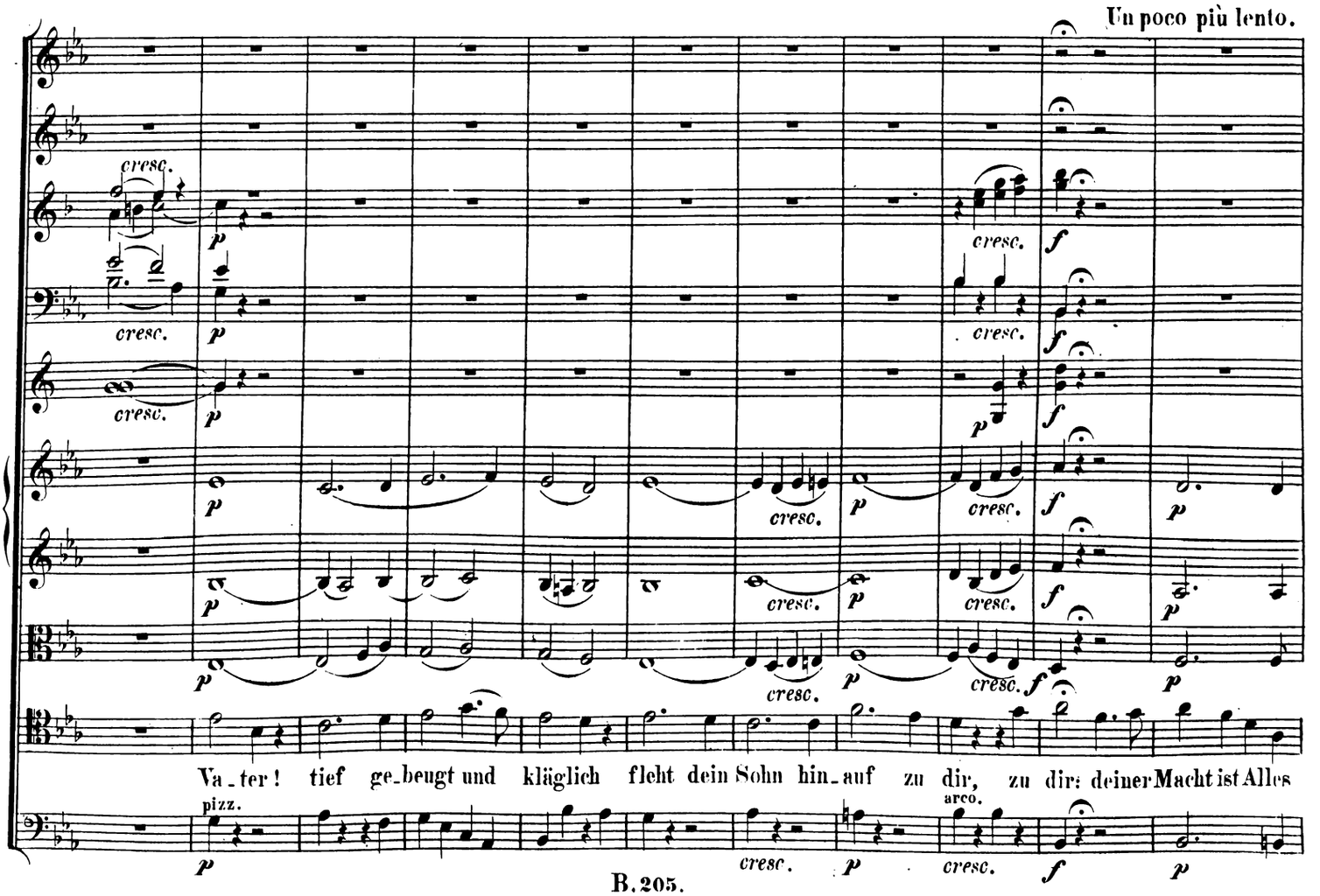
Un poco più lento.
Va - ter! tief ge - beugt und kläglich fleht dein Sohn hin - auf zu dir, zu dir: deiner Macht ist Alles
pizz.
arco.

Tempo I.

möglich, nimm, nimm den Lei - denskelch von mir, nimm den Lei - denskelch von mir.

Vc.

Cb.

espressivo.

espressivo.

Vc.u.Cb.

Meine See - - - le ist er - schüttert von den

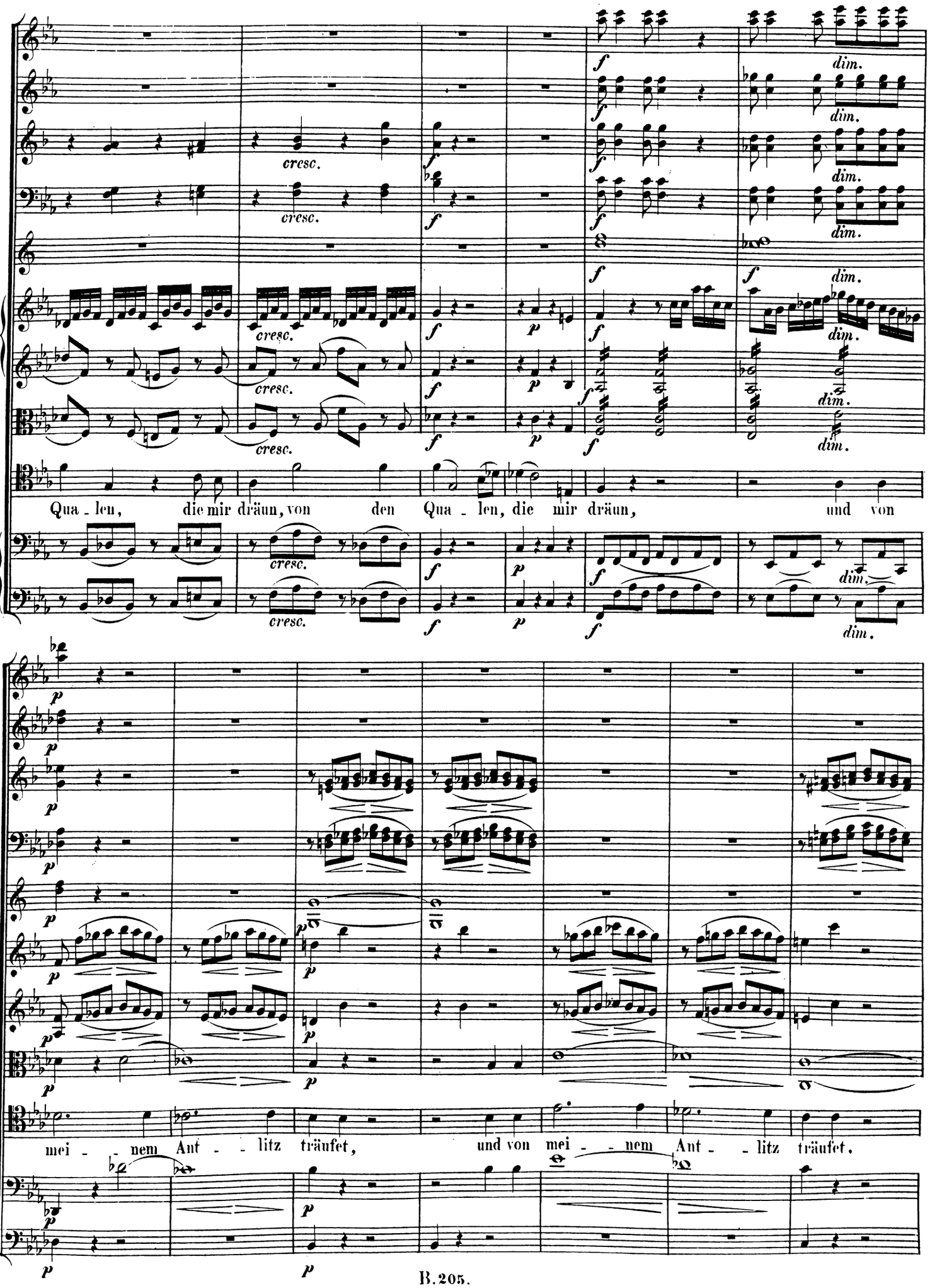
cresc.
dim.
Qua - len, die mir dräun, von den Qua - len, die mir dräun, und von
mei - - nem Ant - - litz träufet, und von mei - - nem Ant - - litz träufet.

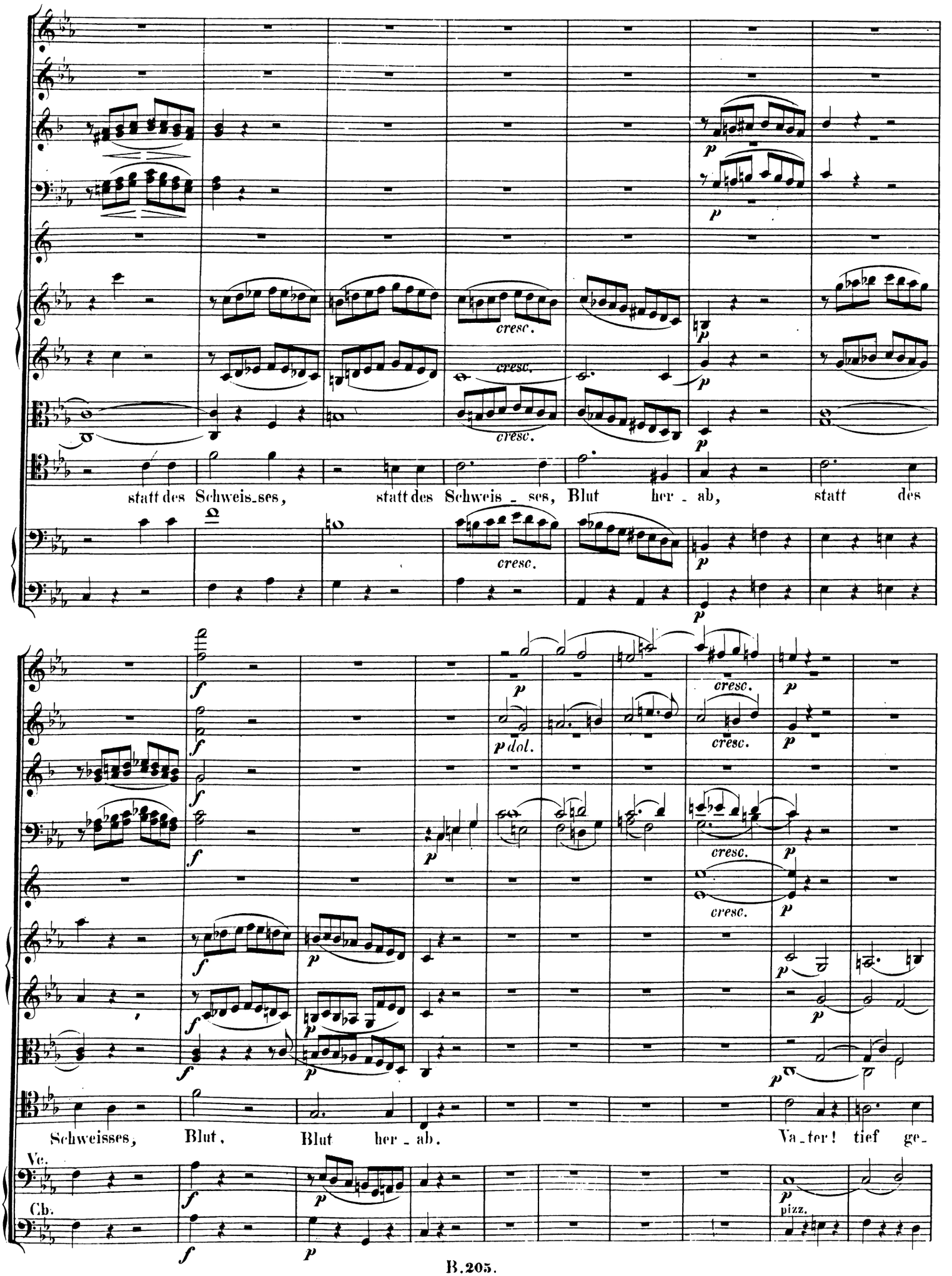
cresc.
statt des Schweis_ses, statt des Schweis_ses, Blut her_ab, statt des
p dol.
Schweisses, Blut, Blut her_ab. Va_ter! tief ge_
Vc.
Cb.
pizz.

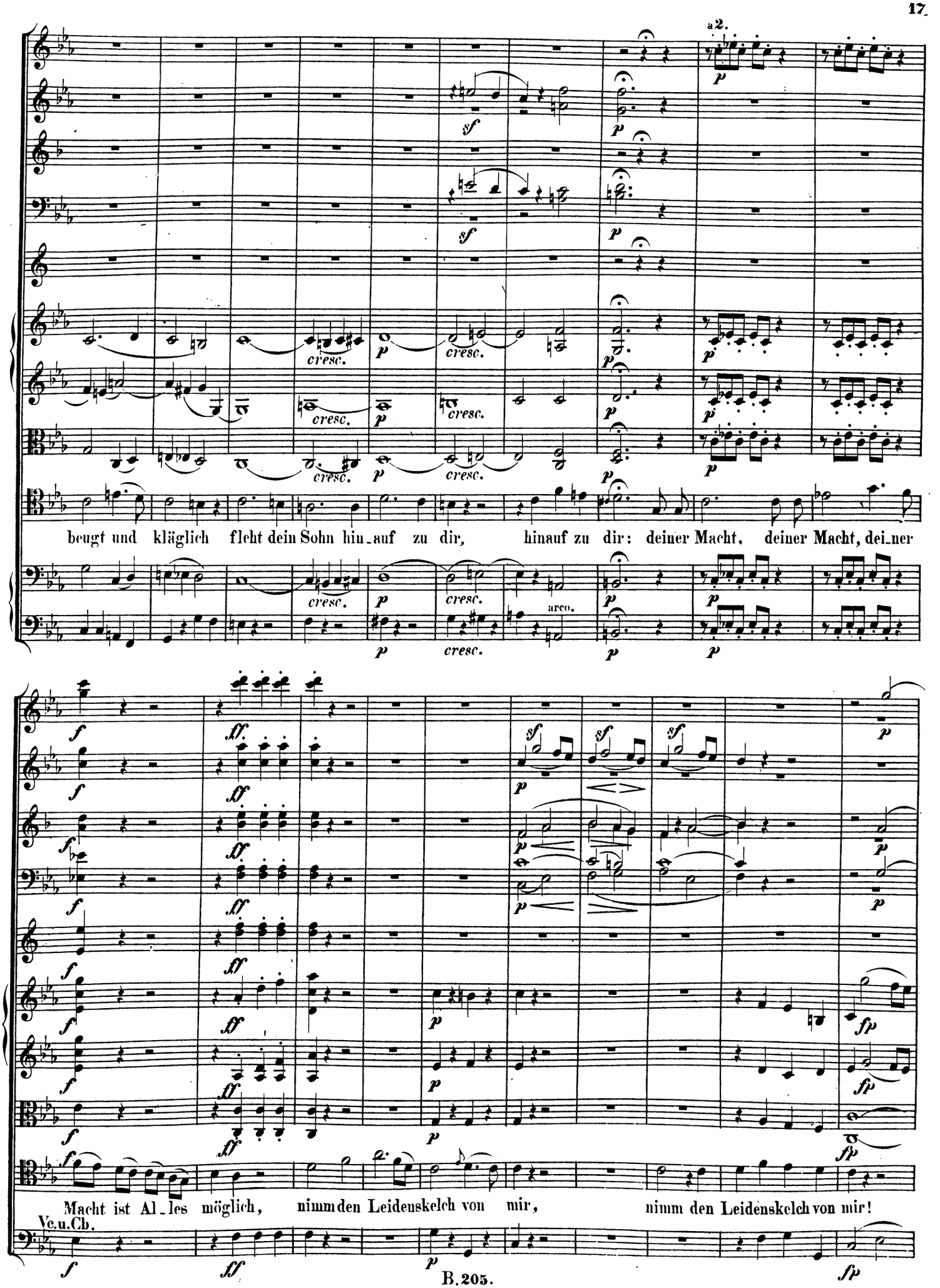
a2.
beugt und kläglich fleht dein Sohn hin_auf zu dir, hinauf zu dir: deiner Macht, deiner Macht, dei_ner
Macht ist Al_les möglich, nimm den Leidenskelch von mir, nimm den Leidenskelch von mir!
Vc.u.Cb.

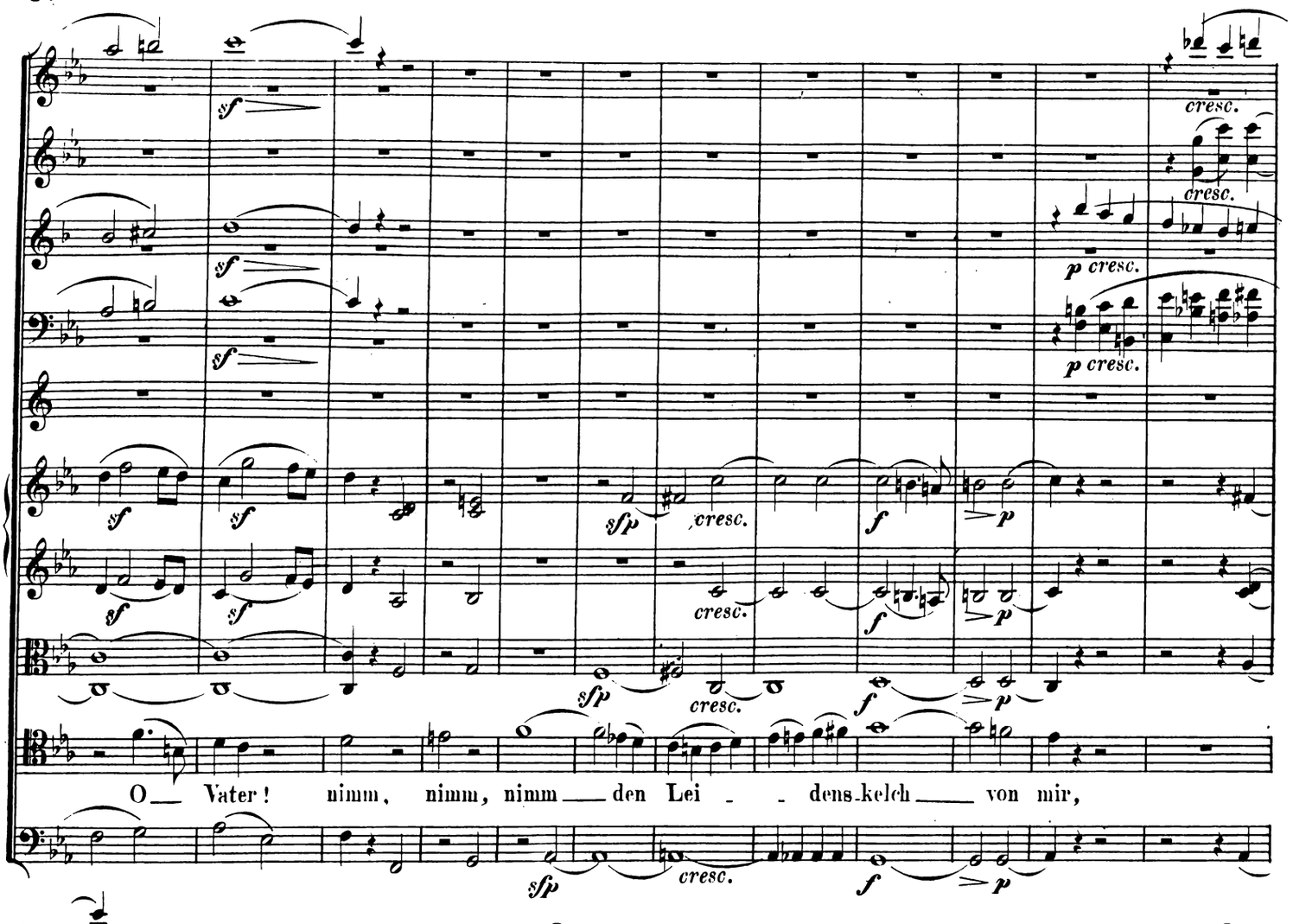
sf
cresc.
p cresc.
sfp
f
p
O Vater! nimm, nimm, nimm den Lei - dens-kelch von mir,

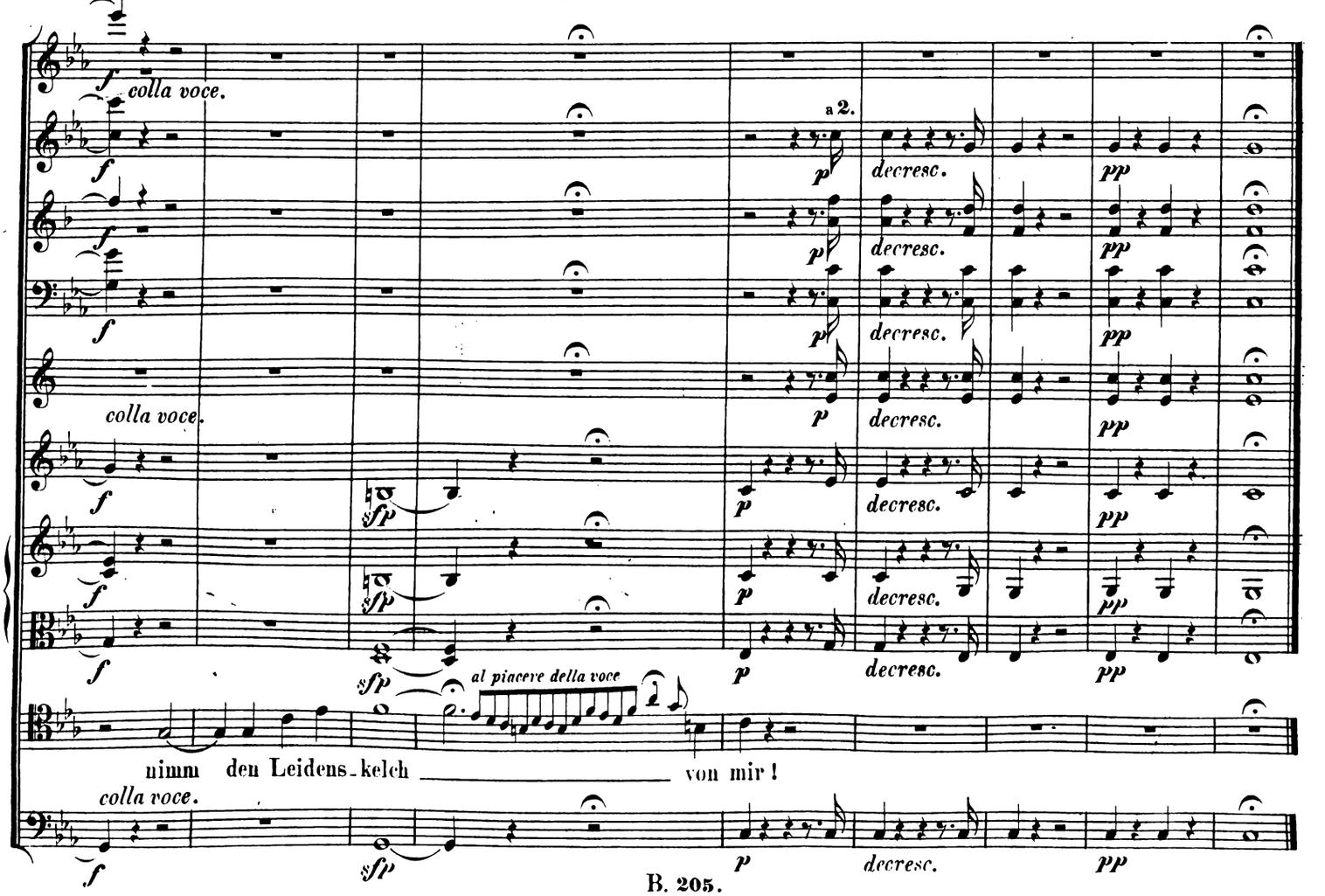
colla voce.
a 2.
p
decresc.
pp
al piacere della voce
nimm den Leidens-kelch von mir!

Nº 2.

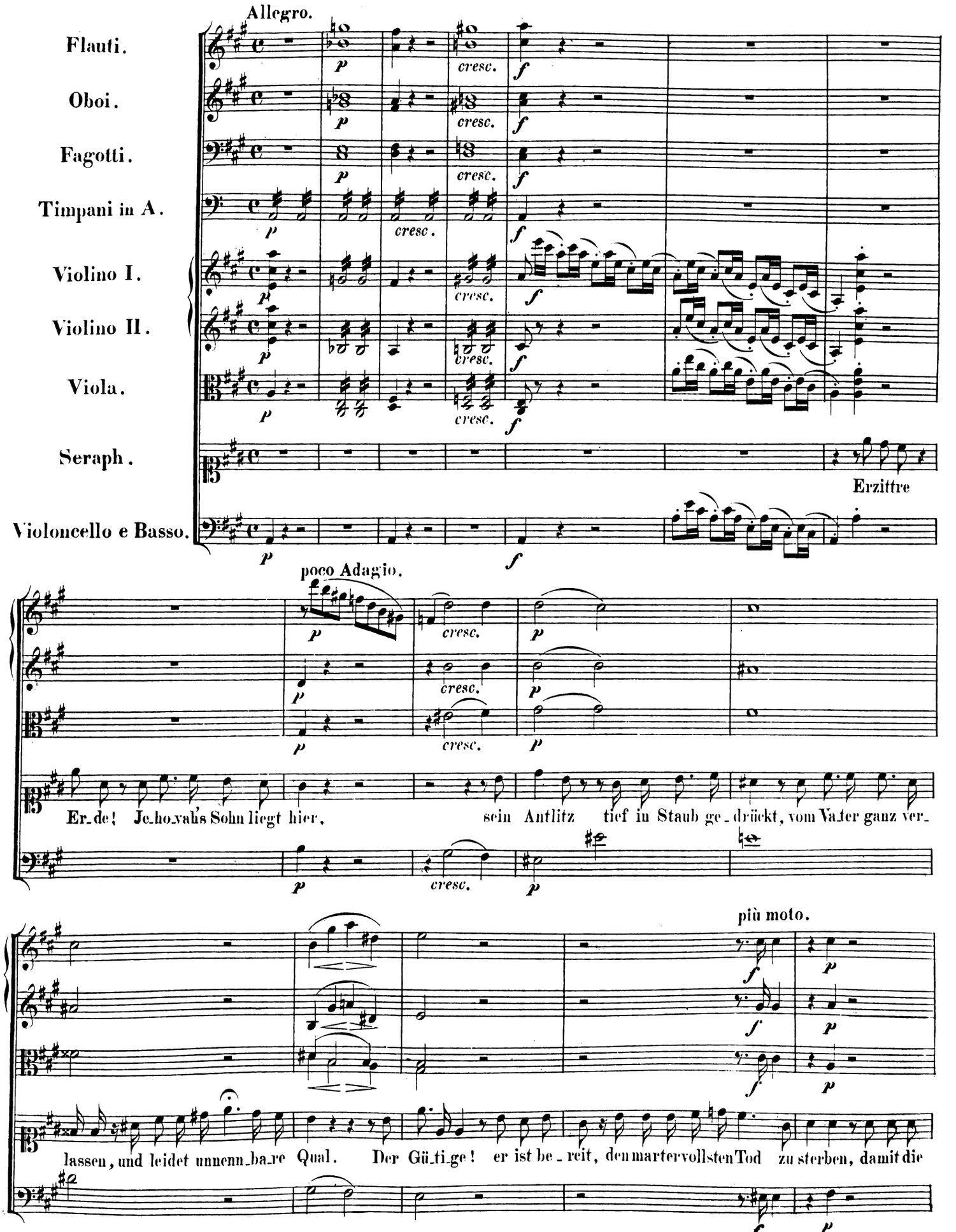
Allegro.
Flauti.
Oboi.
Fagotti.
Timpani in A.
Violino I.
Violino II.
Viola.
Seraph.
Violoncello e Basso.
p
cresc.
f
Erzittre
poco Adagio.
Er_de! Je_ho_vahs Sohn liegt hier, sein Antlitz tief in Staub ge_drückt, vom Va_ter ganz ver_
più moto.
lassen, und leidet unnenn_ba_re Qual. Der Gü_ti_ge! er ist be_reit, den martervollsten Tod zu sterben, damit die

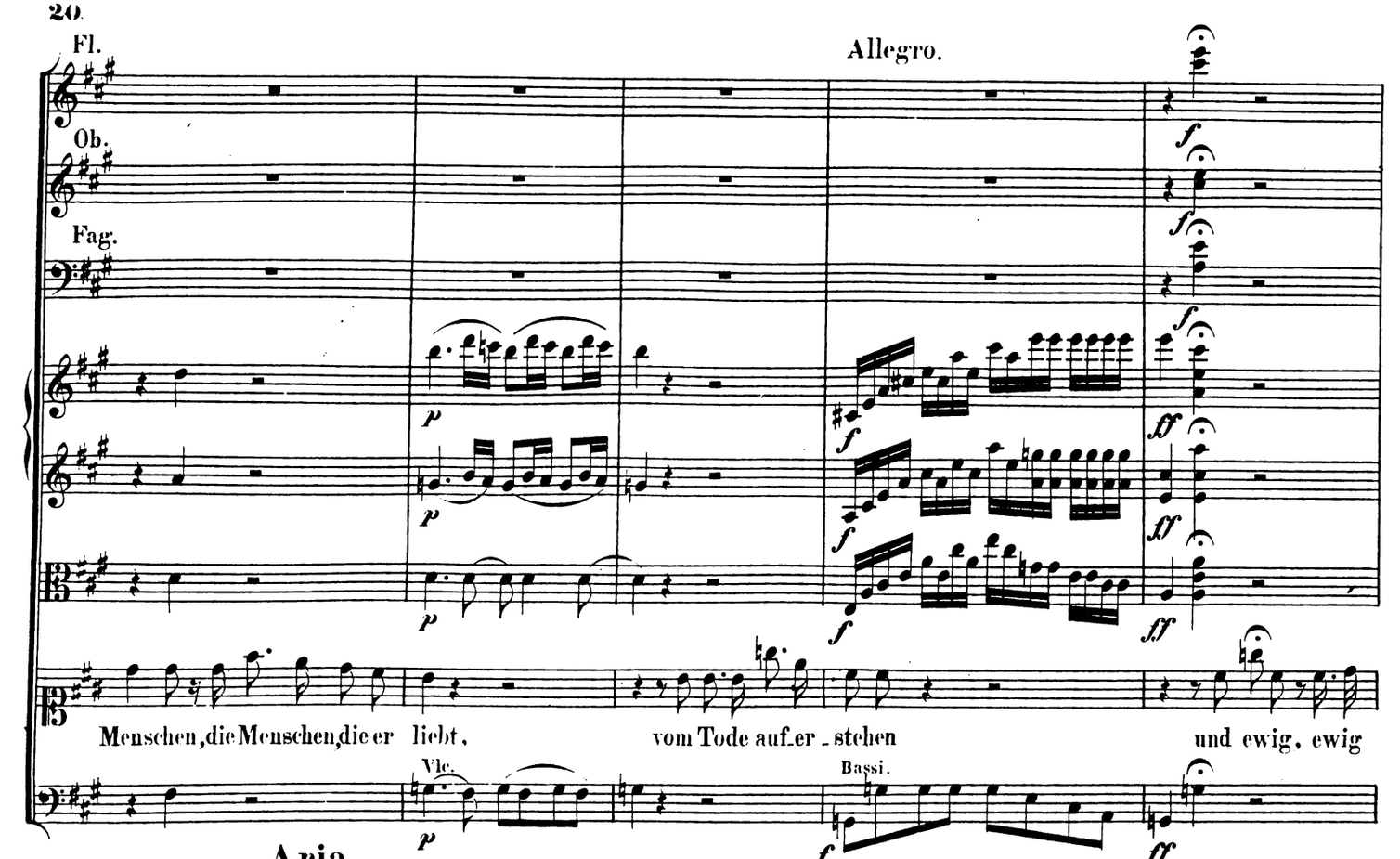

Aria.

Larghetto.

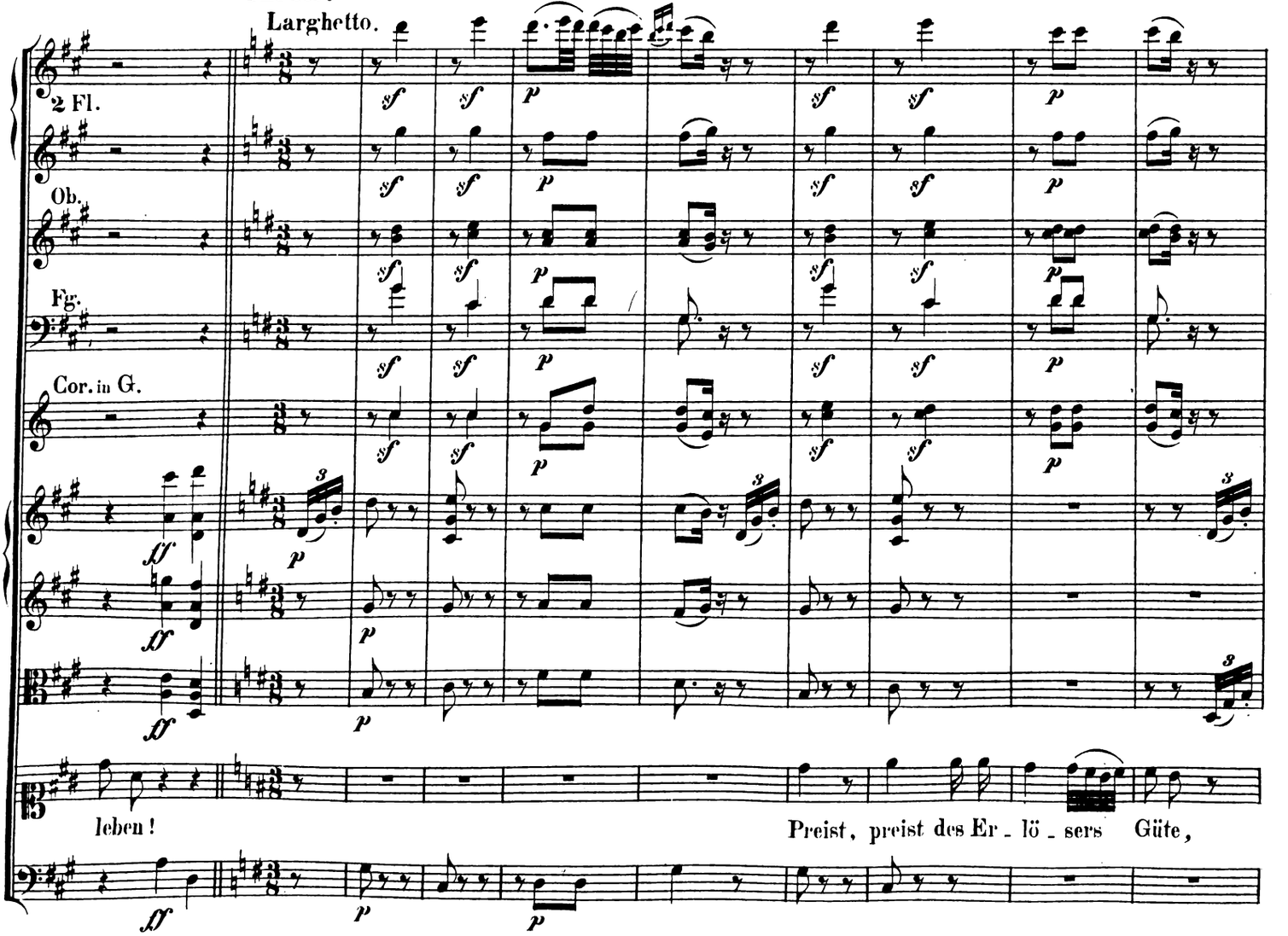

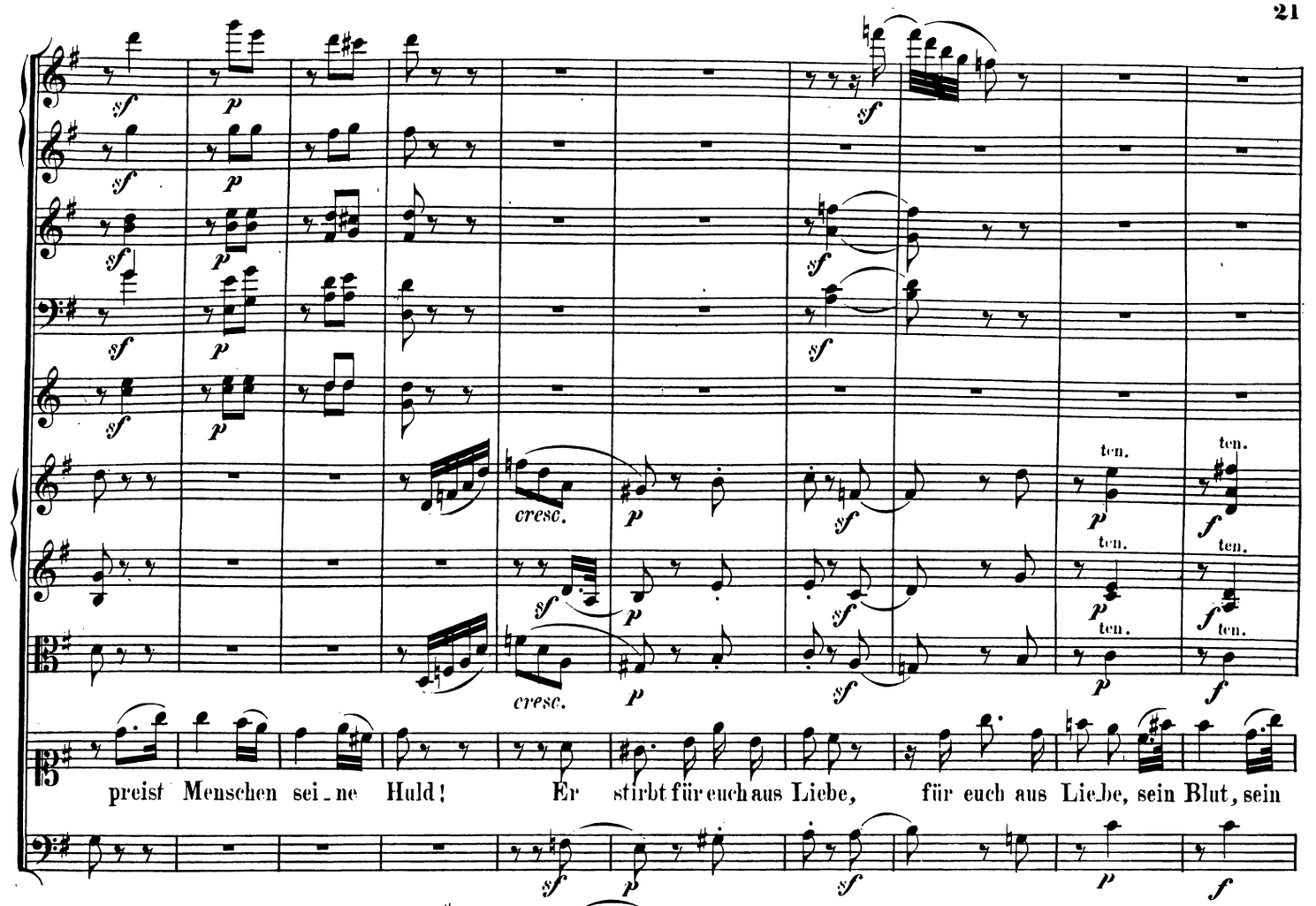
cresc.
cresc.
ten.
ten.
ten.
ten.
ten.
ten.
preist Menschen sei_ne Huld! Er stirbt für euch aus Liebe, für euch aus Liebe, sein Blut, sein

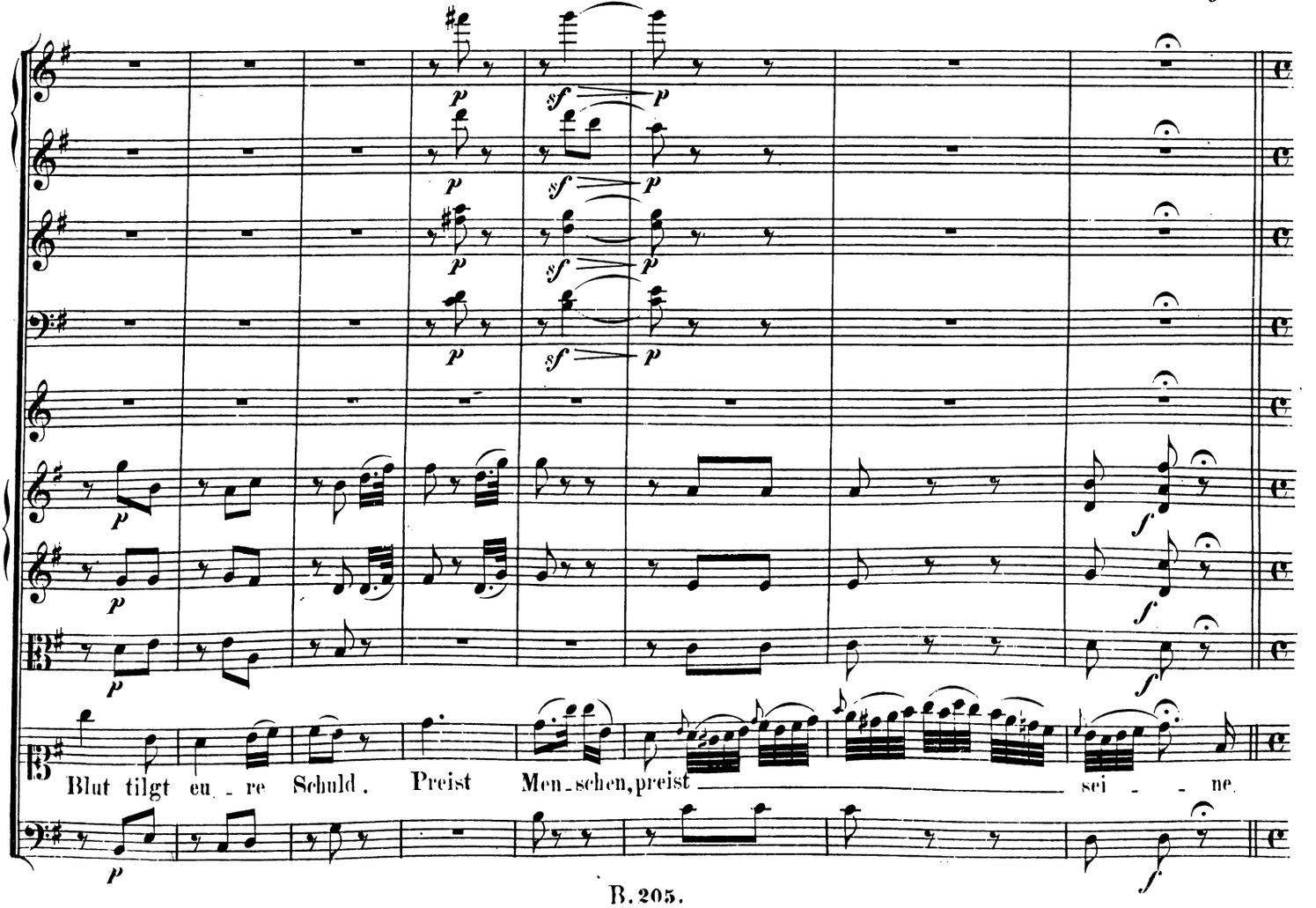
Blut tilgt eu_re Schuld. Preist Men_schen, preist sei_ne

Allegro.

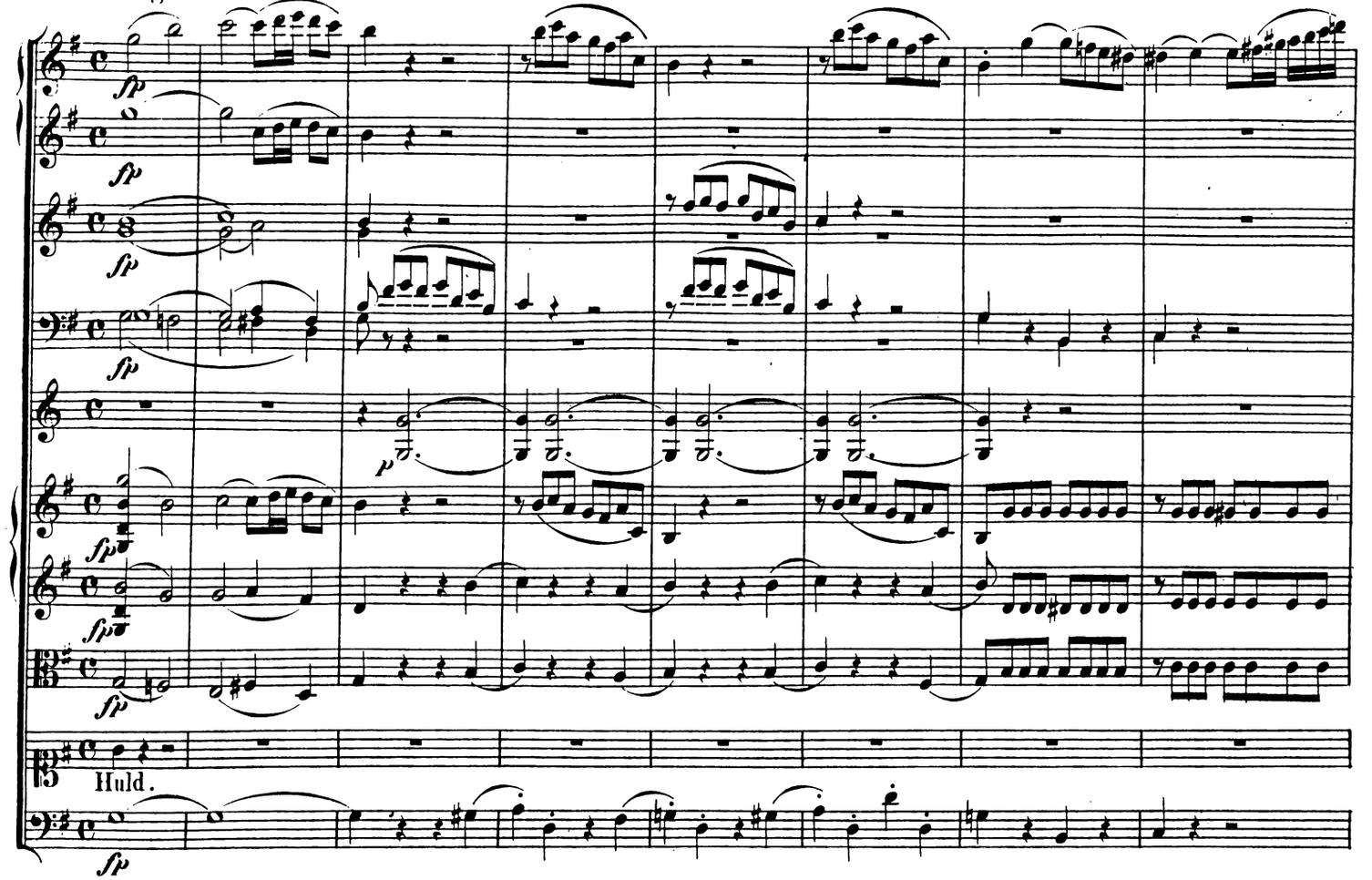

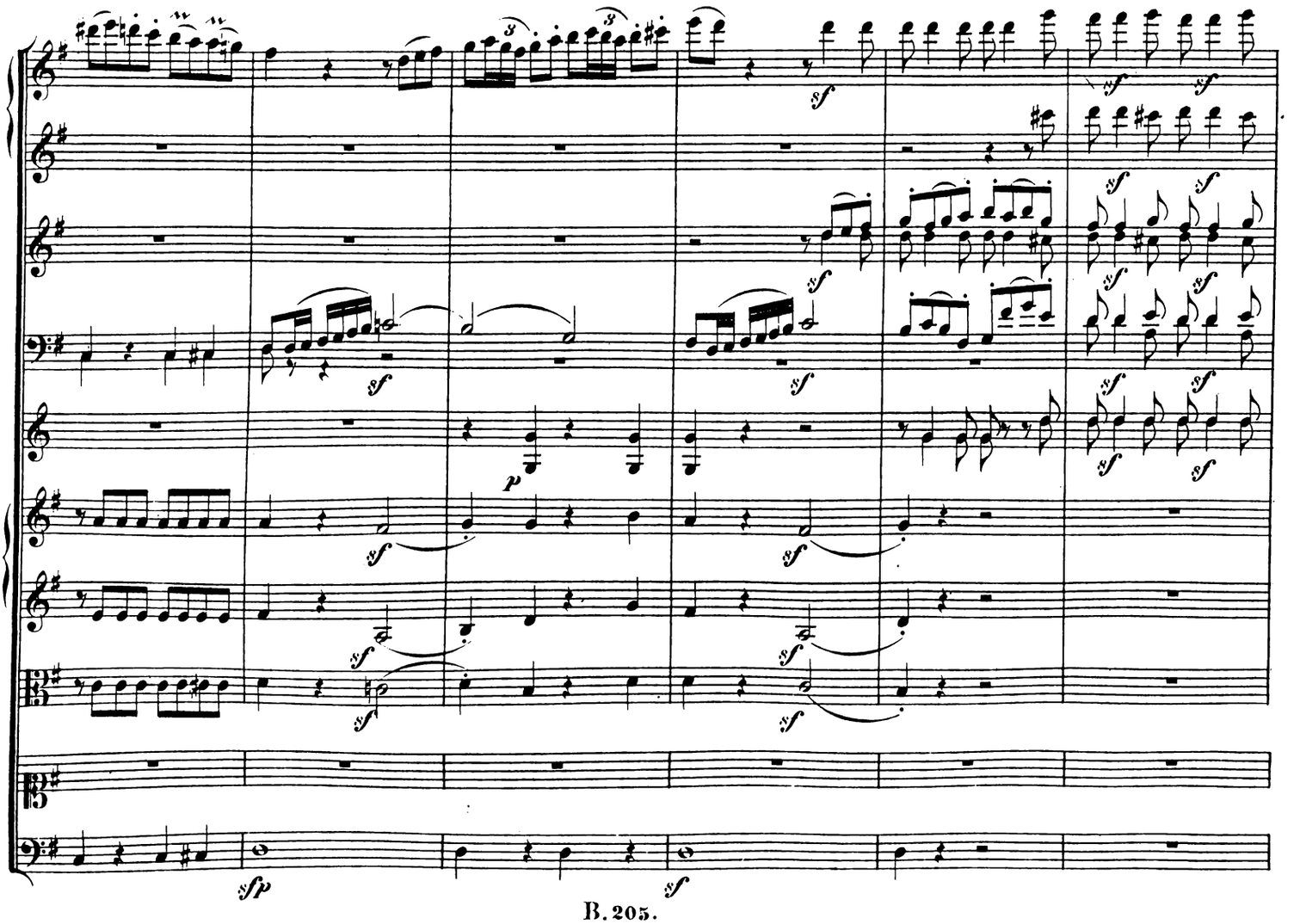

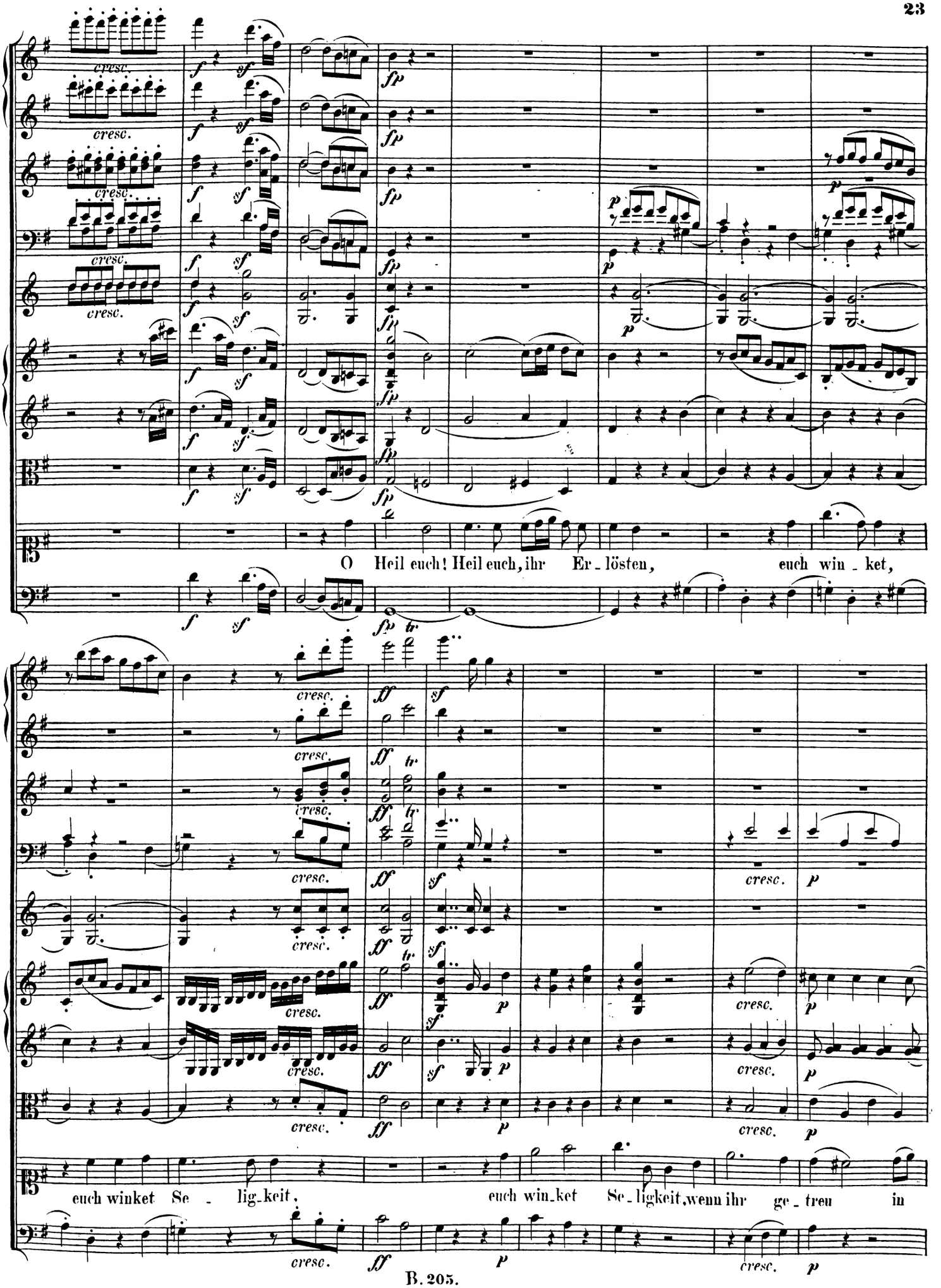
O Heil euch! Heil euch, ihr Er_lösten, euch win_ket,
euch winket Se_lig_keit, euch win_ket Se_lig_keit, wenn ihr ge_treu in

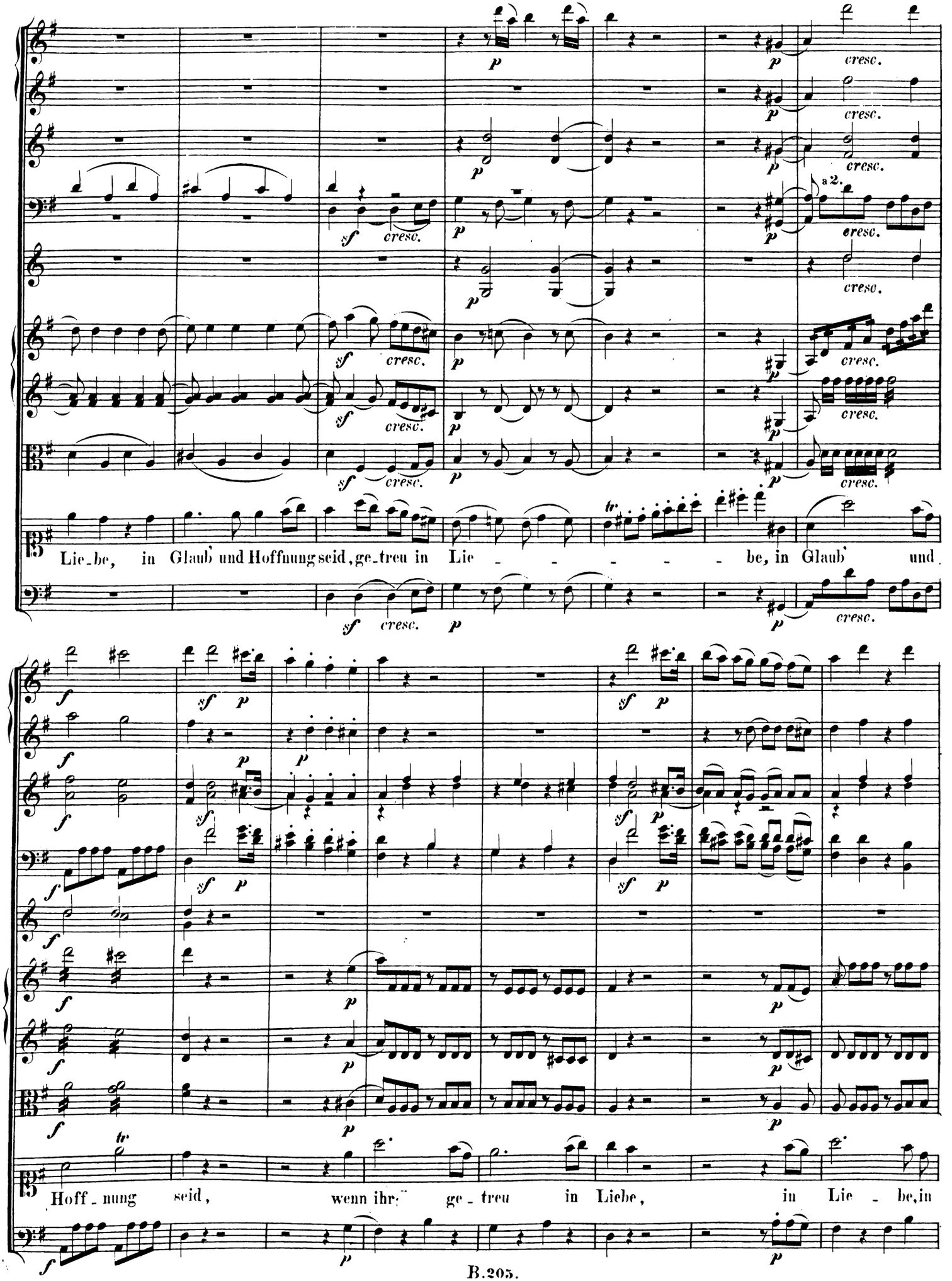
Lie_be, in Glaub' und Hoffnung seid, ge_treu in Lie - - - - - be, in Glaub' und
Hoff_nung seid, wenn ihr ge_treu in Liebe, in Lie _ be, in

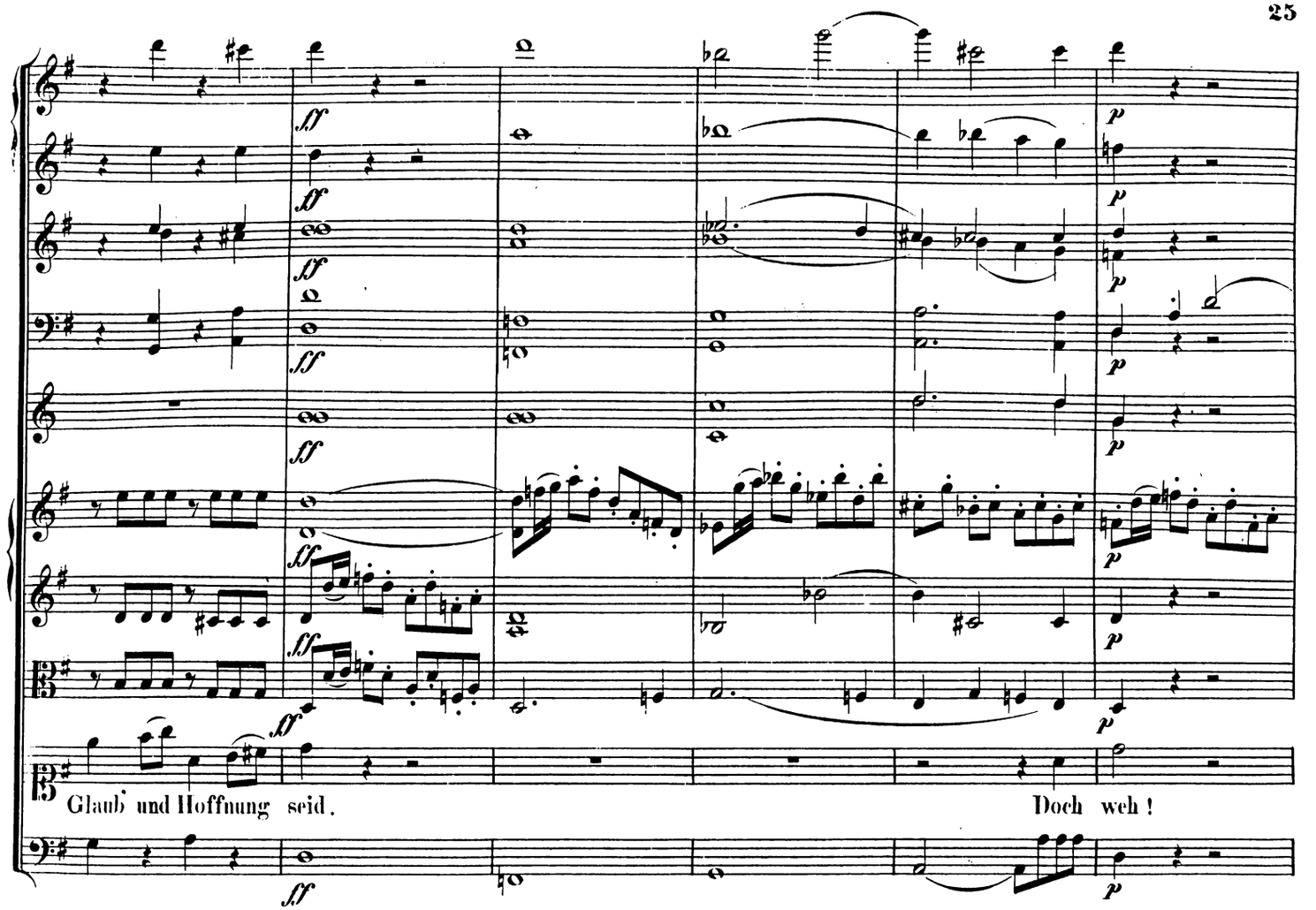
Glaub und Hoffnung seid.
Doch weh!

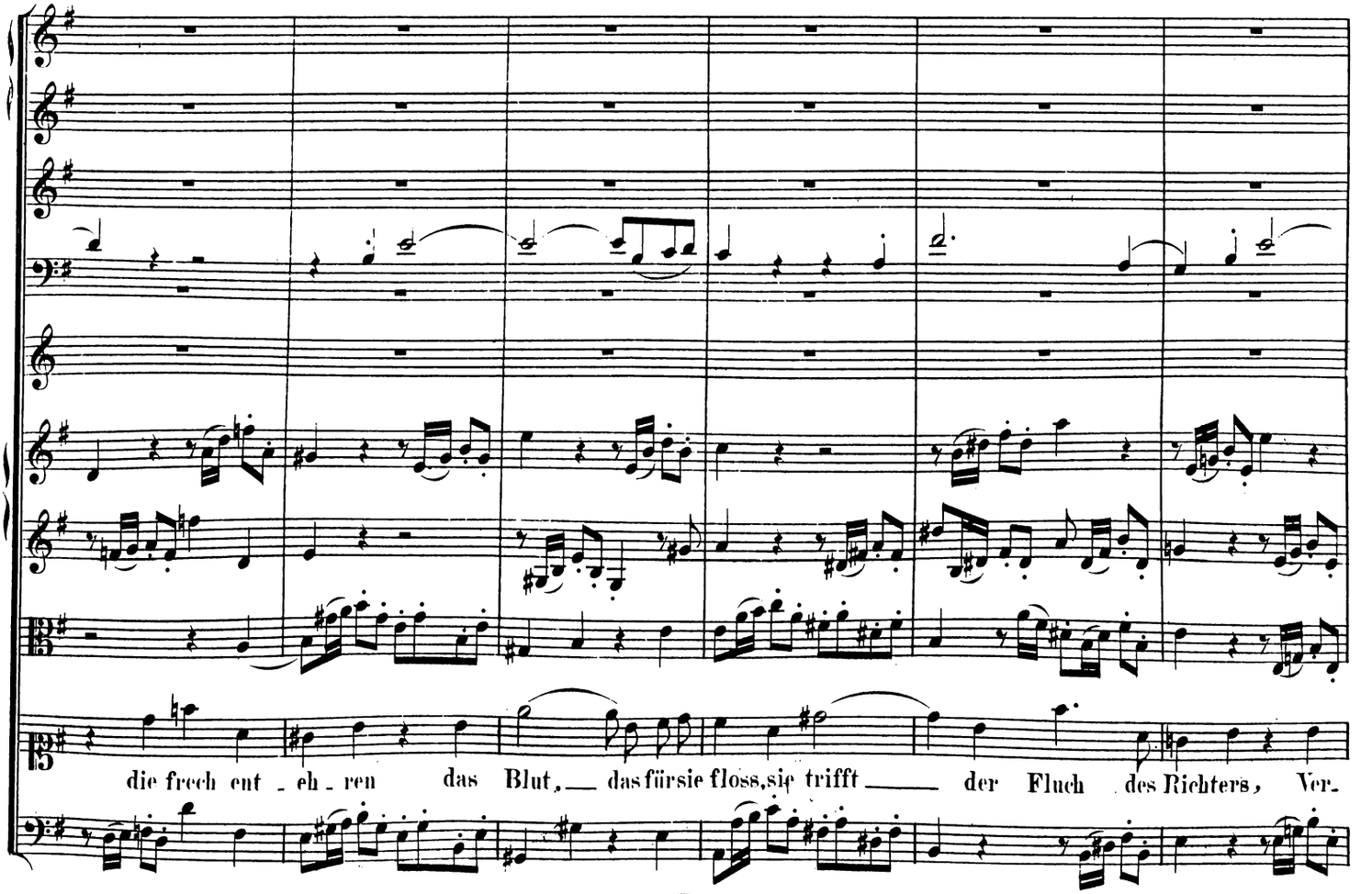
die frech ent - eh - ren das Blut, das für sie floss, sie trifft der Fluch des Richters, Ver-

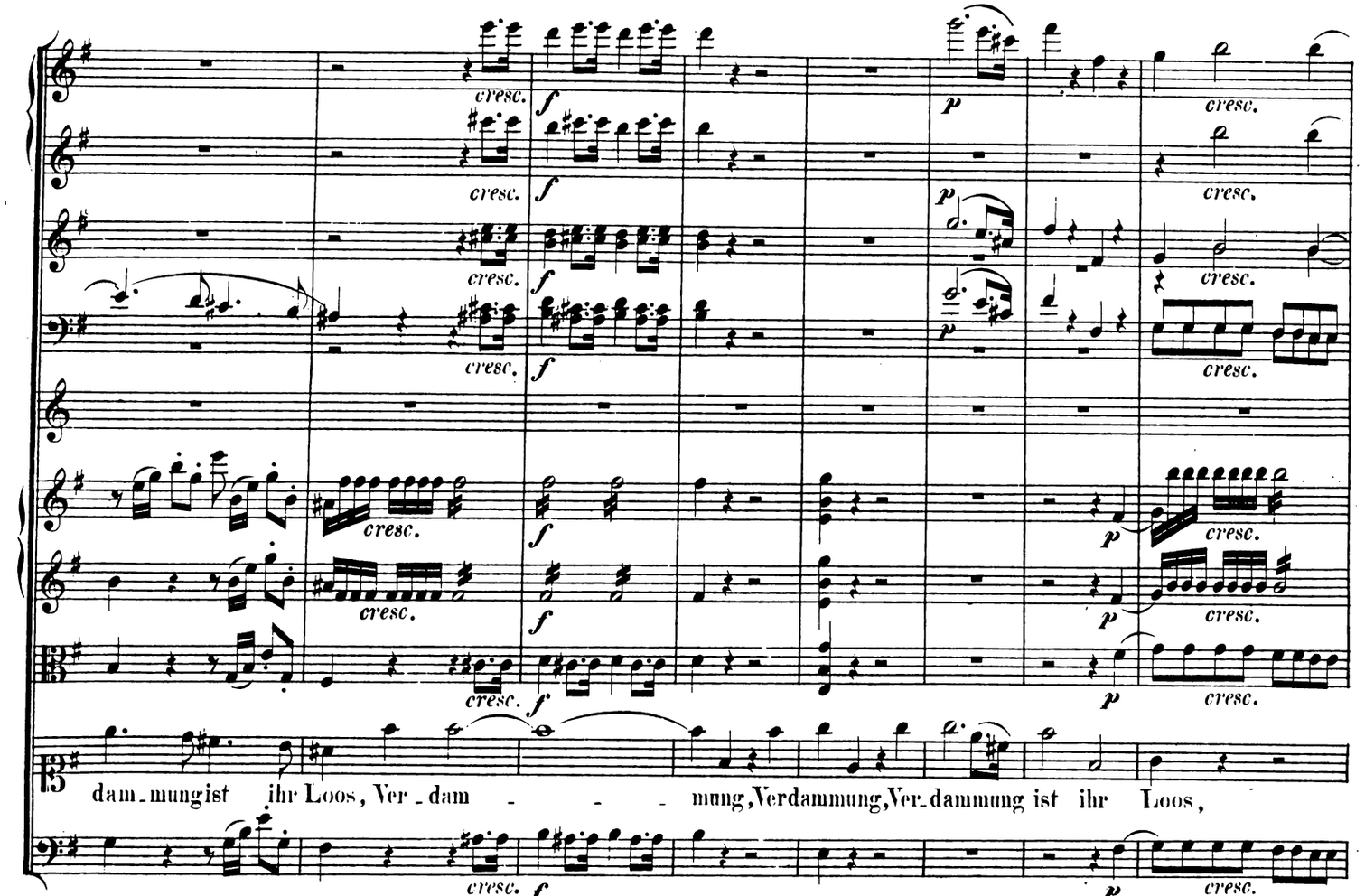
cresc.
f
p
dam - mung ist ihr Loos, Ver - dam - - - - mung, Verdammung, Ver - dammung ist ihr Loos,

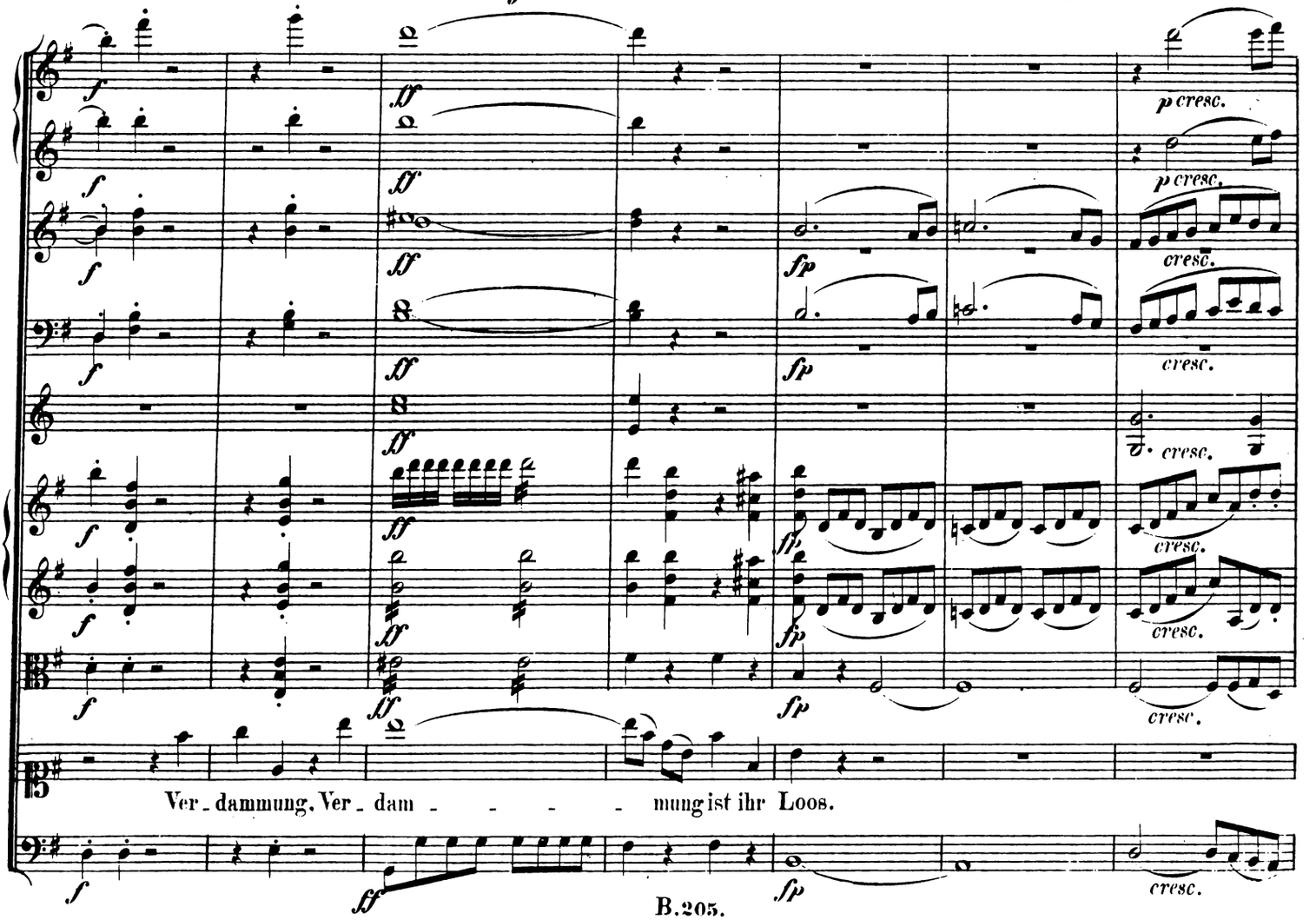
ff
fp
p cresc.
cresc.
Ver - dammung, Ver - dam - - - - mung ist ihr Loos.

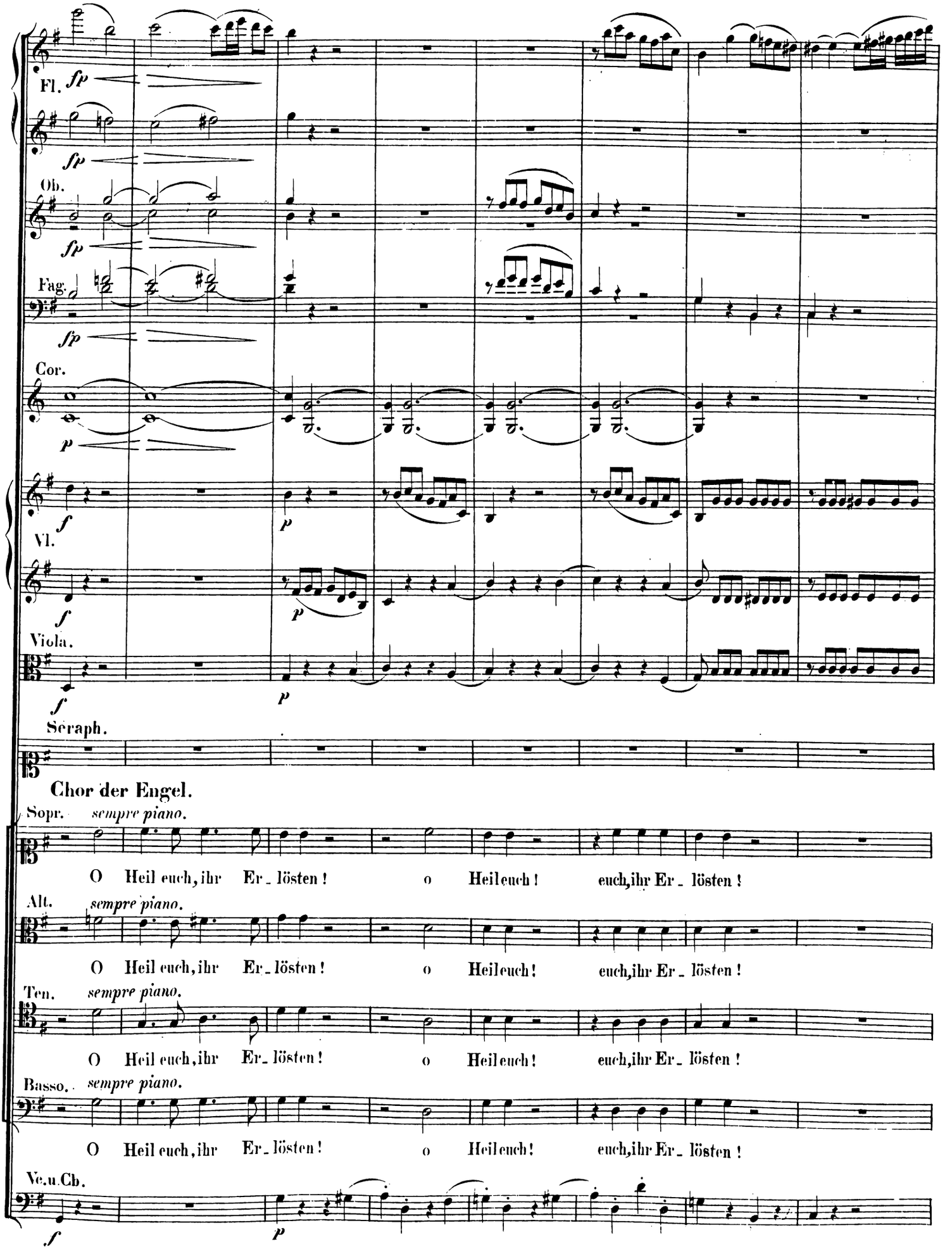
Fl.
fp
fp
Ob.
fp
Fag.
fp
Cor.
p
f
p
Vl.
f
p
Viola.
f
p
Seraph.
Chor der Engel.
Sopr.
sempre piano.
O Heil euch, ihr Er_lösten! o Heil euch! euch, ihr Er_lösten!
Alt.
sempre piano.
O Heil euch, ihr Er_lösten! o Heil euch! euch, ihr Er_lösten!
Ten.
sempre piano.
O Heil euch, ihr Er_lösten! o Heil euch! euch, ihr Er_lösten!
Basso.
sempre piano.
O Heil euch, ihr Er_lösten! o Heil euch! euch, ihr Er_lösten!
Ve.u.Cb.
f
p

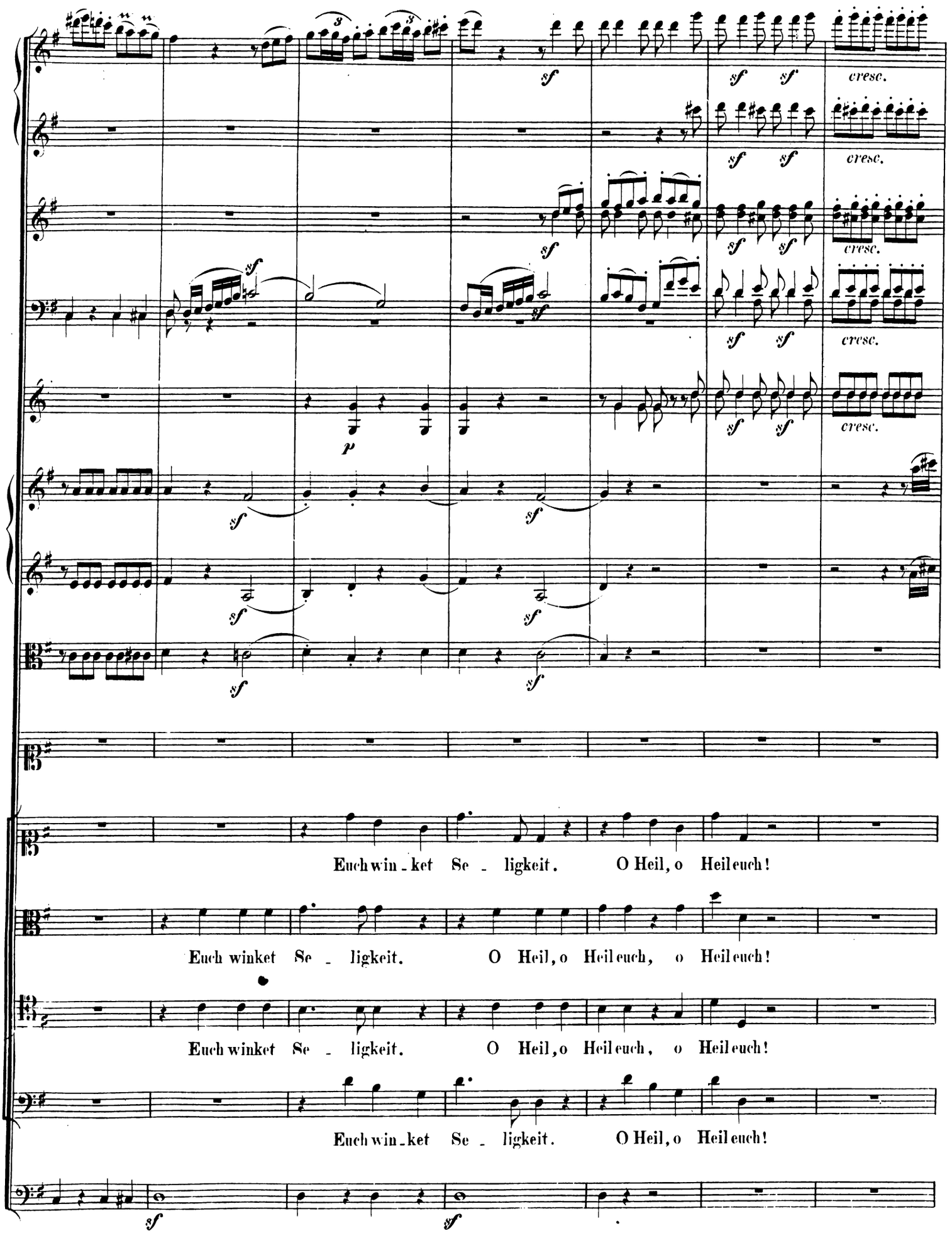
cresc.
Euch win - ket Se - ligkeit. O Heil, o Heil euch!
Euch winket Se - ligkeit. O Heil, o Heil euch, o Heil euch!
Euch winket Se - ligkeit. O Heil, o Heil euch, o Heil euch!
Euch win - ket Se - ligkeit. O Heil, o Heil euch!

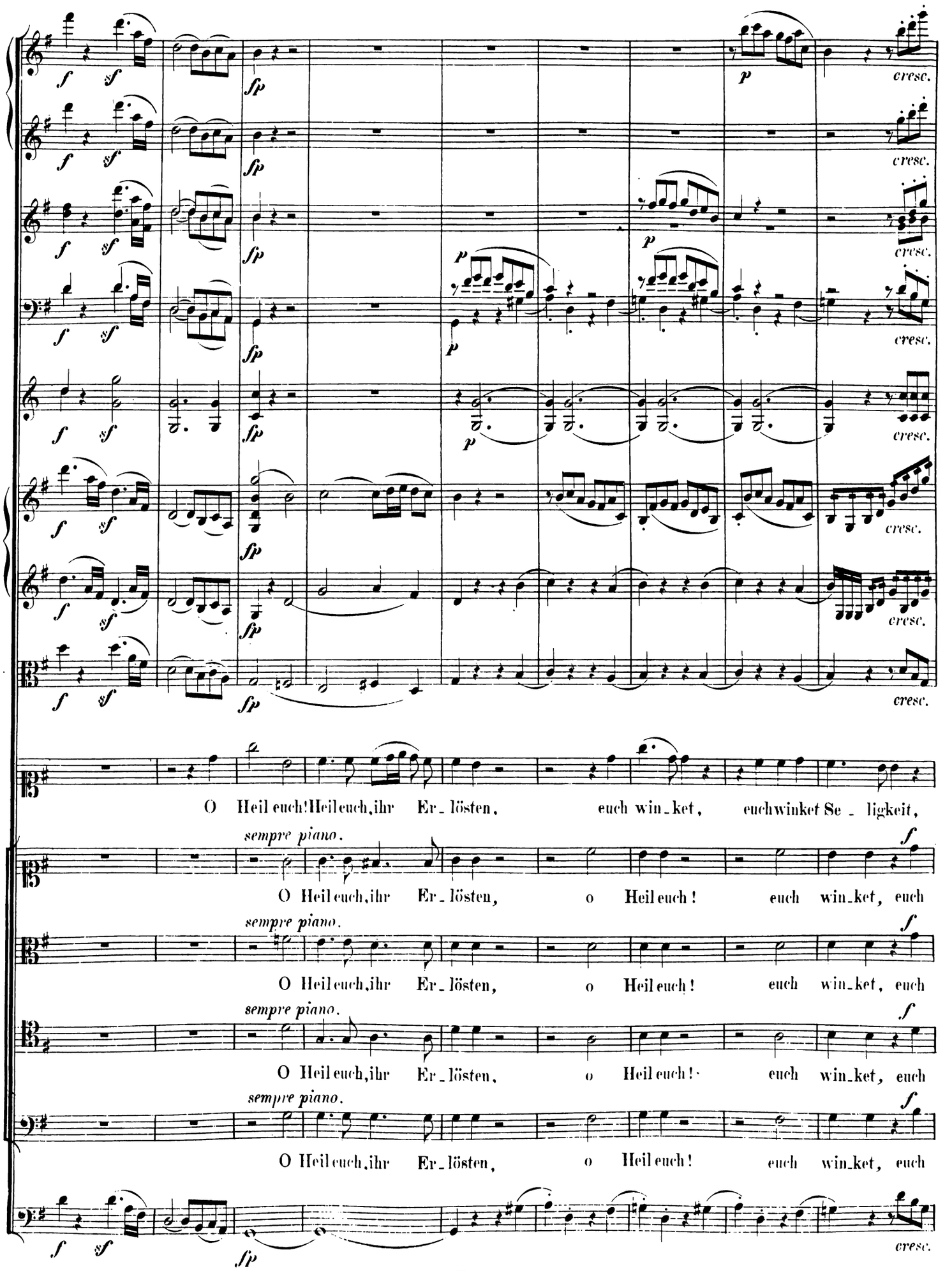
f sf fp p cresc.
O Heil euch! Heil euch, ihr Er_lösten, euch win_ket, euch winket Se_ligkeit,
sempre piano.
O Heil euch, ihr Er_lösten, o Heil euch! euch win_ket, euch

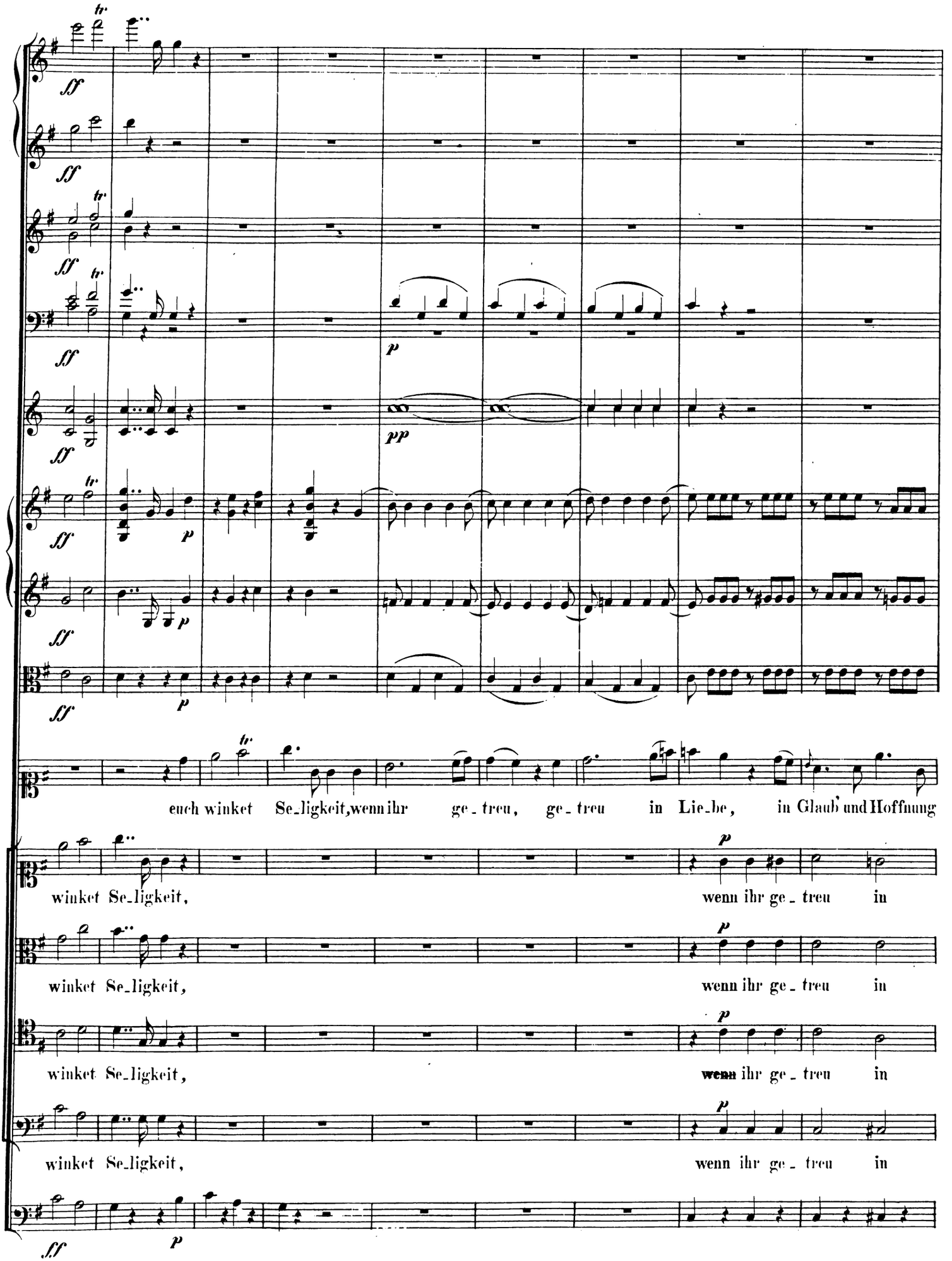
euch winket Se_ligkeit, wenn ihr ge_treu, ge_treu in Lie_be, in Glaub und Hoffnung
winket Se_ligkeit, wenn ihr ge_treu in
winket Se_ligkeit, wenn ihr ge_treu in
winket Se_ligkeit, wenn ihr ge_treu in
winket Se_ligkeit, wenn ihr ge_treu in

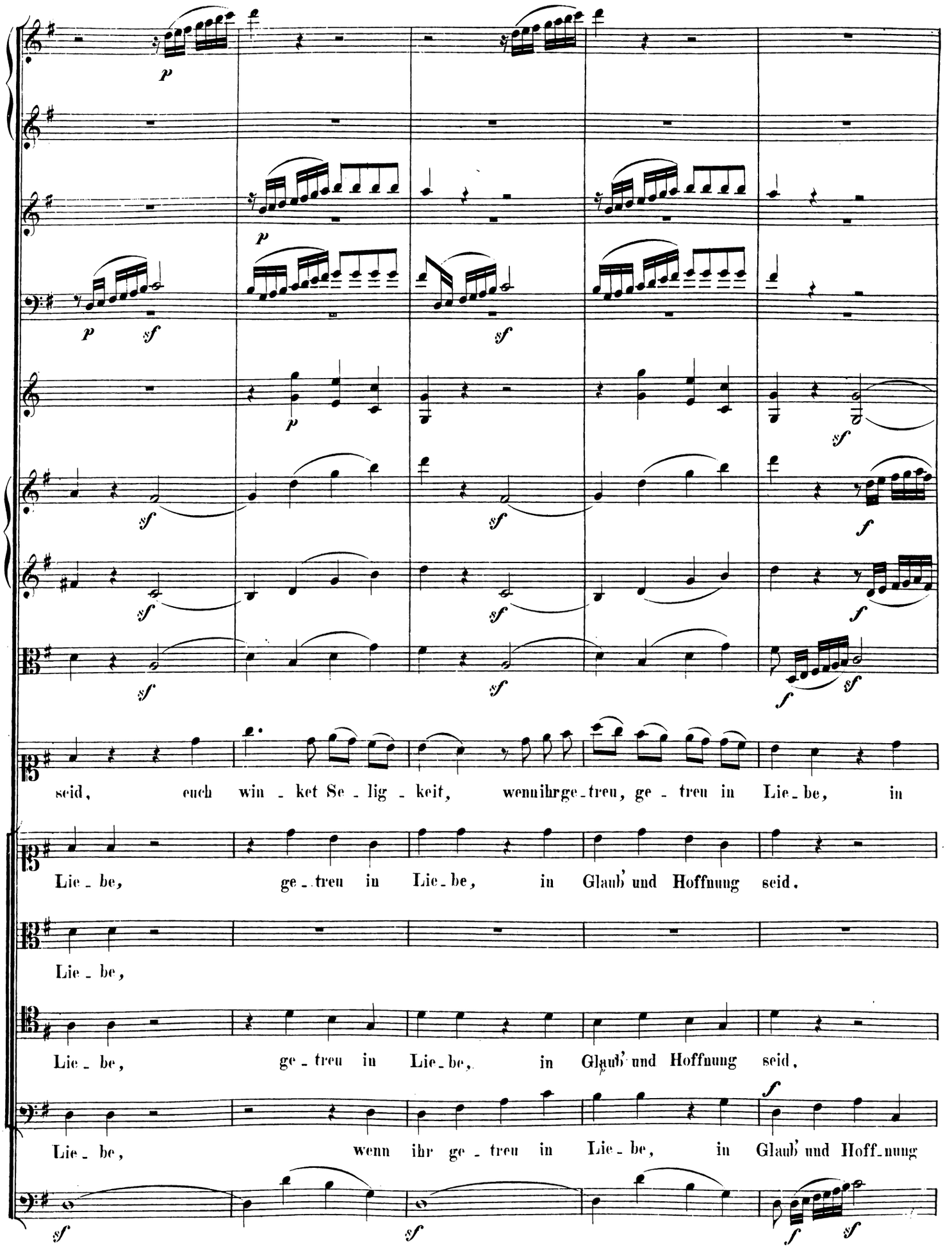
seid, euch win - ket Se - lig - keit, wenn ihr ge - treu, ge - treu in Lie - be, in
Lie - be, ge - treu in Lie - be, in Glaub' und Hoffnung seid.
Lie - be,
Lie - be, ge - treu in Lie - be, in Glaub' und Hoffnung seid,
Lie - be, wenn ihr ge - treu in Lie - be, in Glaub' und Hoff - nung

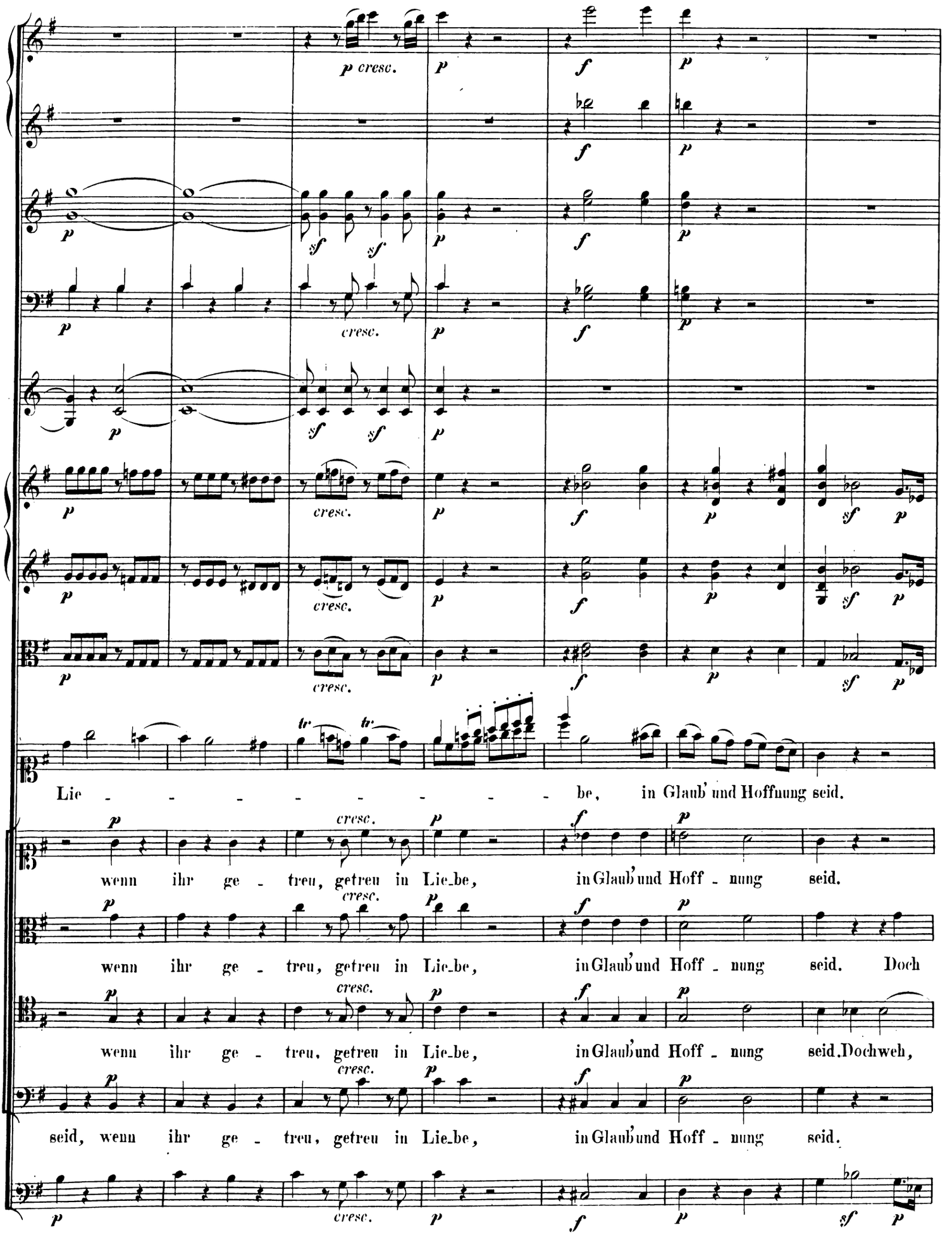
Lie - - - - - - - - - - be, in Glaub' und Hoffnung seid.
wenn ihr ge - treu, getreu in Lie-be, in Glaub' und Hoff - nung seid.
wenn ihr ge - treu, getreu in Lie-be, in Glaub' und Hoff - nung seid. Doch
wenn ihr ge - treu, getreu in Lie-be, in Glaub' und Hoff - nung seid. Doch weh,
seid, wenn ihr ge - treu, getreu in Lie-be, in Glaub' und Hoff - nung seid.

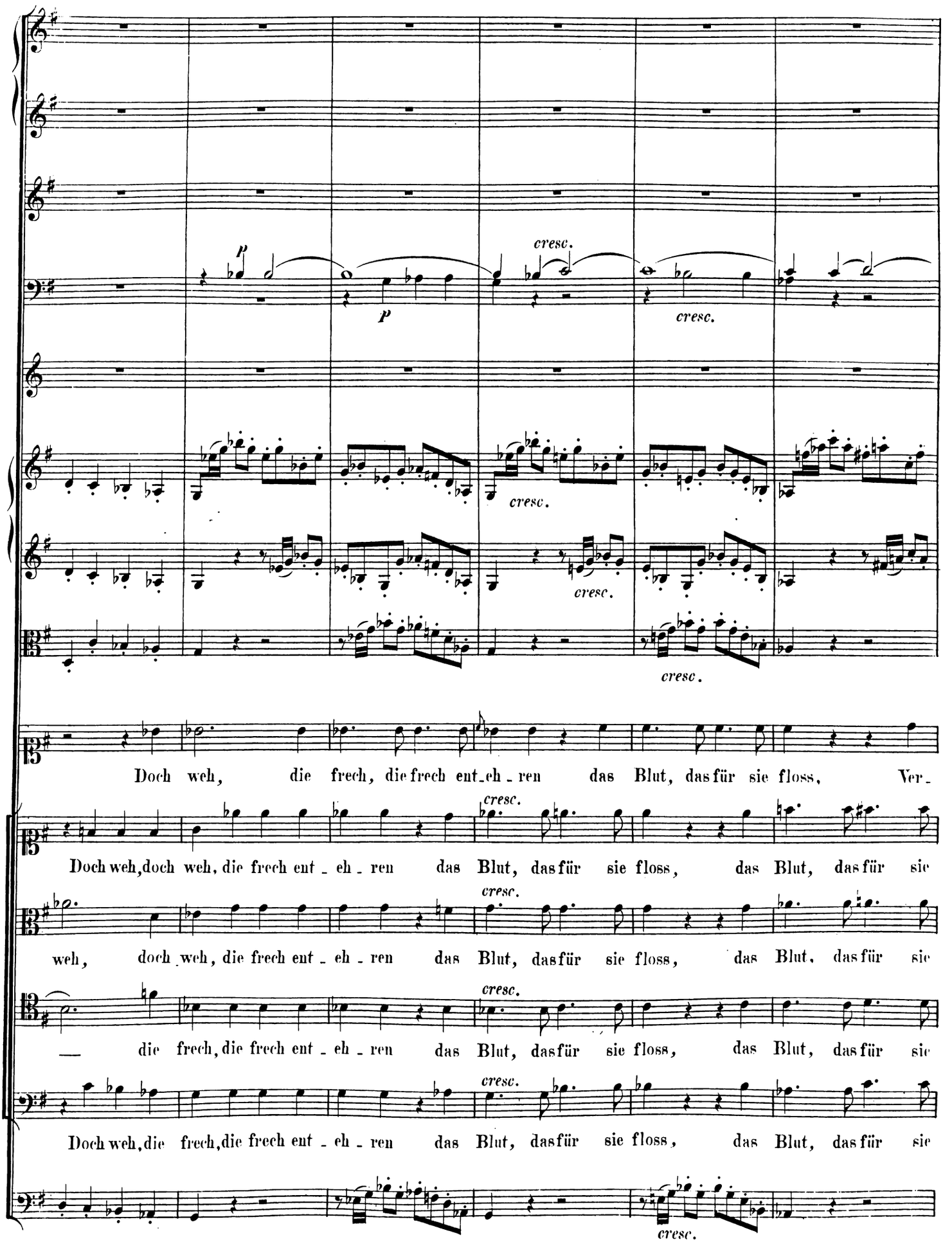
p
p
cresc.
cresc.
cresc.
cresc.
cresc.
Doch weh, die frech, die frech ent_eh_ren das Blut, das für sie floss, Ver_
cresc.
Doch weh, doch weh, die frech ent_eh_ren das Blut, das für sie floss, das Blut, das für sie
cresc.
weh, doch weh, die frech ent_eh_ren das Blut, das für sie floss, das Blut, das für sie
cresc.
— die frech, die frech ent_eh_ren das Blut, das für sie floss, das Blut, das für sie
cresc.
Doch weh, die frech, die frech ent_eh_ren das Blut, das für sie floss, das Blut, das für sie
cresc.

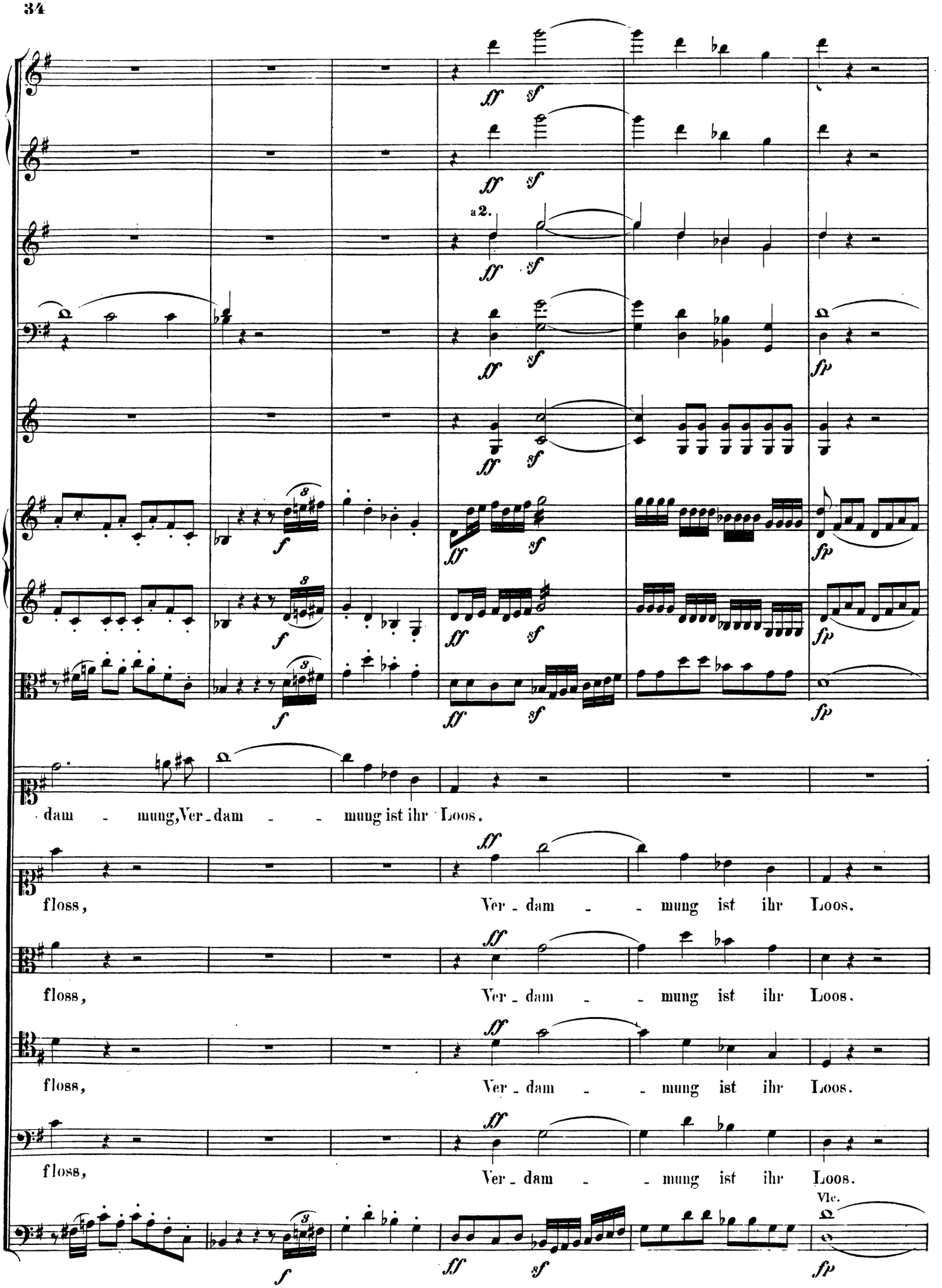
a 2.
dam - mung, Ver - dam - - mung ist ihr Loos.
floss, Ver - dam - - mung ist ihr Loos.
floss, Ver - dam - - mung ist ihr Loos.
floss, Ver - dam - - mung ist ihr Loos.
floss, Ver - dam - - mung ist ihr Loos.
Vle.

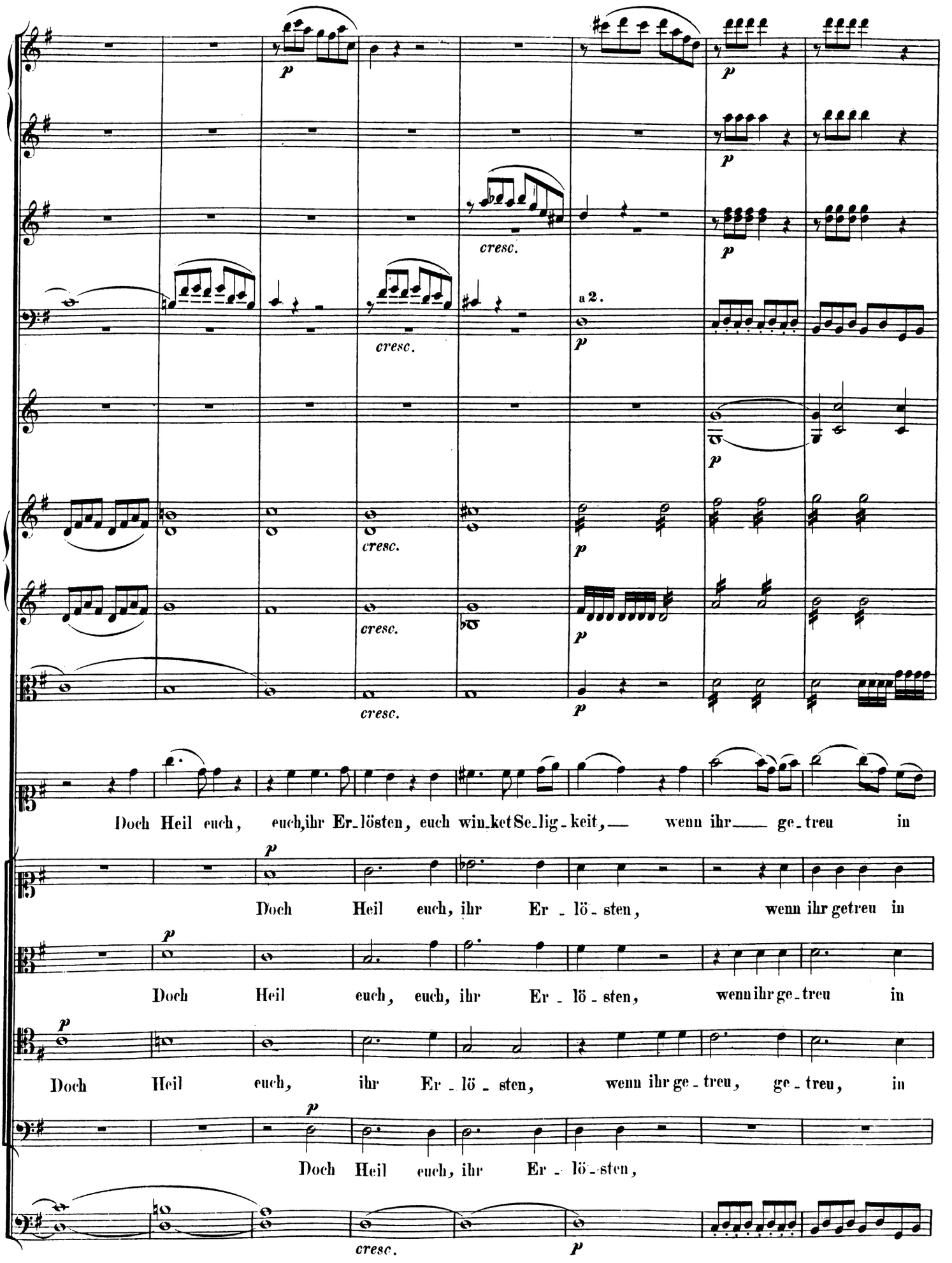
p
cresc.
a 2.
Doch Heil euch, euch, ihr Er-lösten, euch winket Se-lig-keit, — wenn ihr — ge-treu in
Doch Heil euch, ihr Er-lö-sten, wenn ihr getreu in
Doch Heil euch, euch, ihr Er-lö-sten, wenn ihr ge-treu in
Doch Heil euch, ihr Er-lö-sten, wenn ihr ge-treu, ge-treu, in
Doch Heil euch, ihr Er-lö-sten,

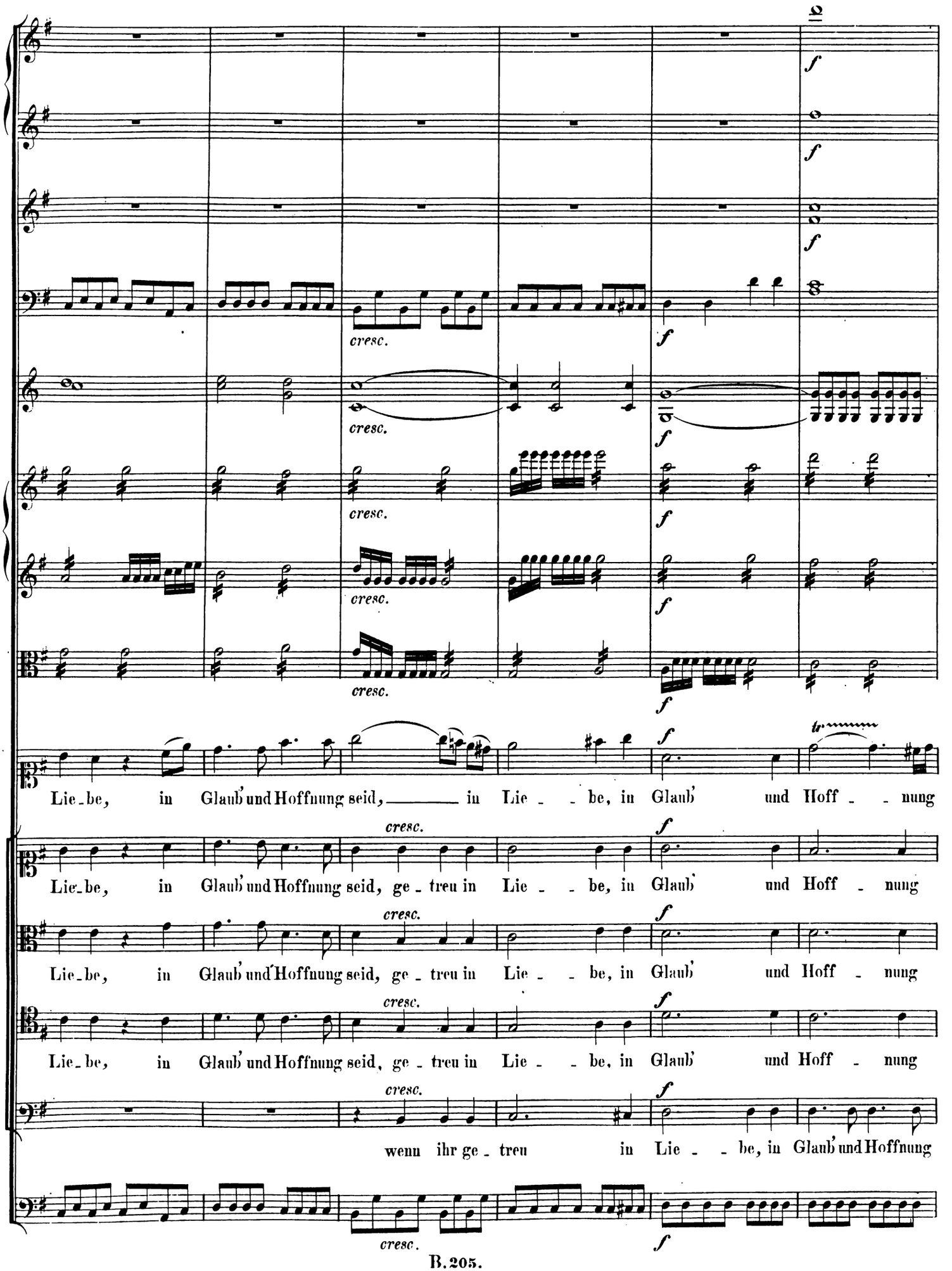
cresc.
Lie_be, in Glaub' und Hoffnung seid, in Lie - be, in Glaub' und Hoff - nung
Lie_be, in Glaub' und Hoffnung seid, ge_treu in Lie - be, in Glaub' und Hoff - nung
Lie_be, in Glaub' und Hoffnung seid, ge_treu in Lie - be, in Glaub' und Hoff - nung
Lie_be, in Glaub' und Hoffnung seid, ge_treu in Lie - be, in Glaub' und Hoff - nung
wenn ihr ge_treu in Lie - be, in Glaub' und Hoffnung

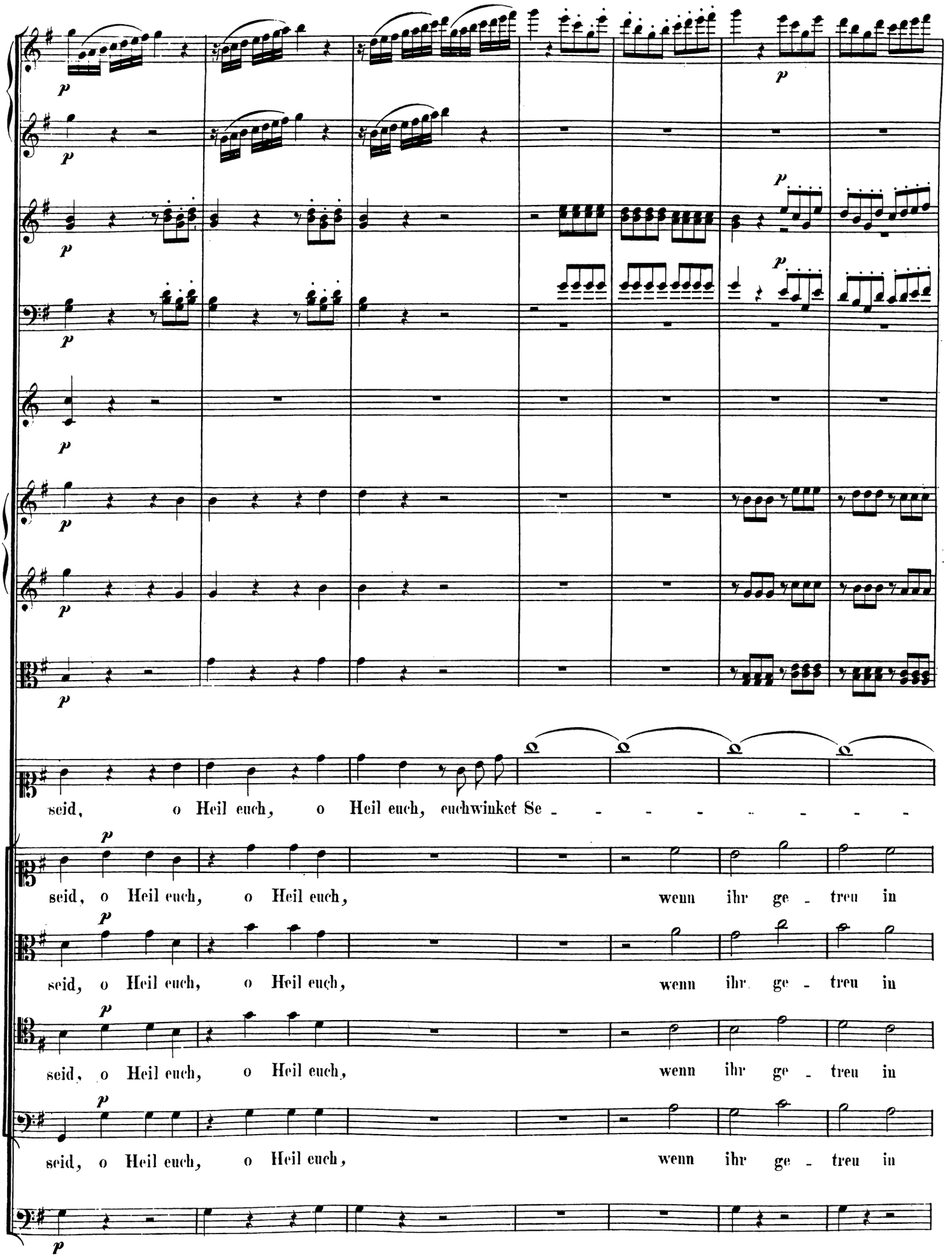
seid, o Heil euch, o Heil euch, euchwinket Se - - - - - - - - -
seid, o Heil euch, o Heil euch, wenn ihr ge - treu in
seid, o Heil euch, o Heil euch, wenn ihr ge - treu in
seid, o Heil euch, o Heil euch, wenn ihr ge - treu in
seid, o Heil euch, o Heil euch, wenn ihr ge - treu in

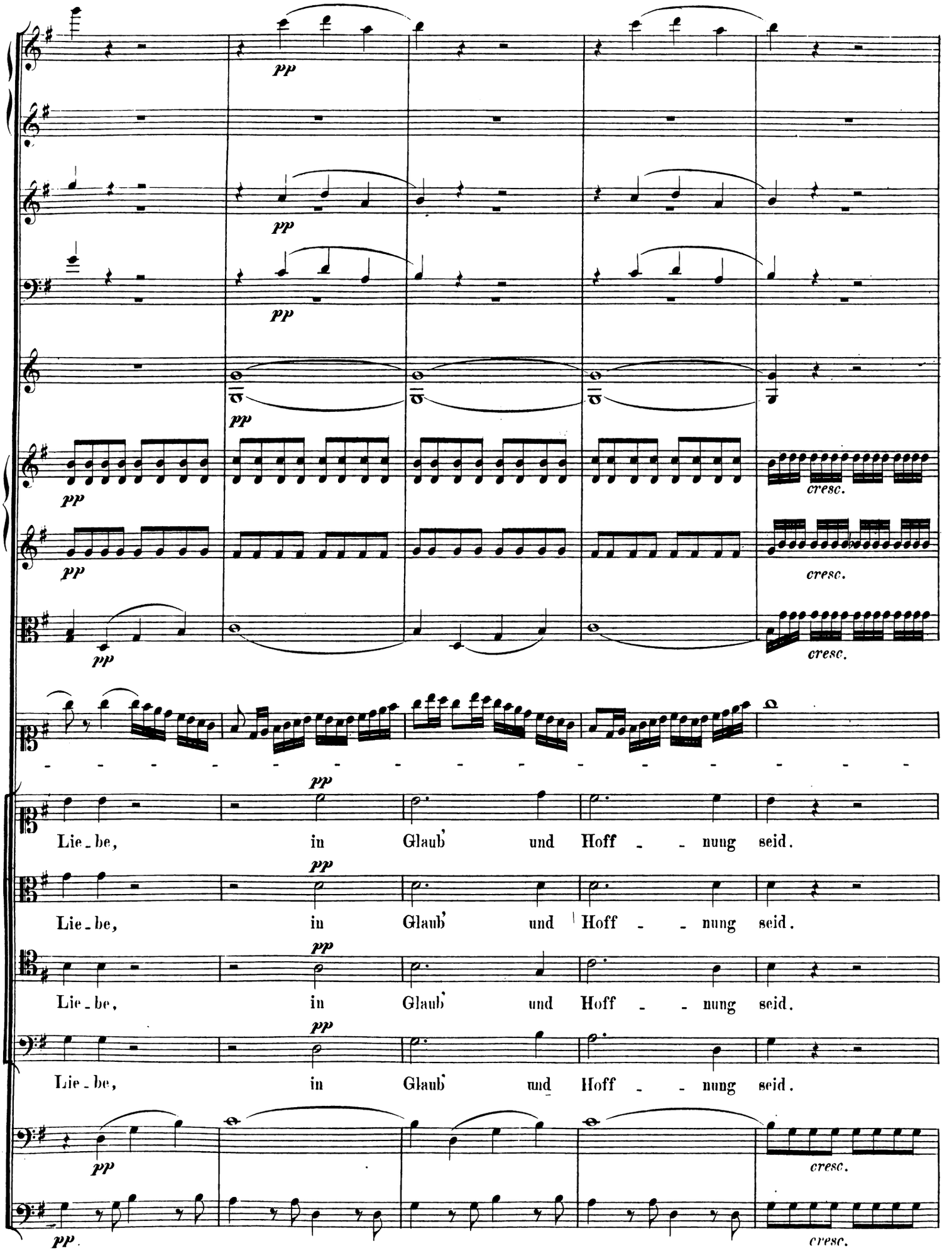
pp
cresc.
Lie - be, in Glaub' und Hoff - - nung seid.

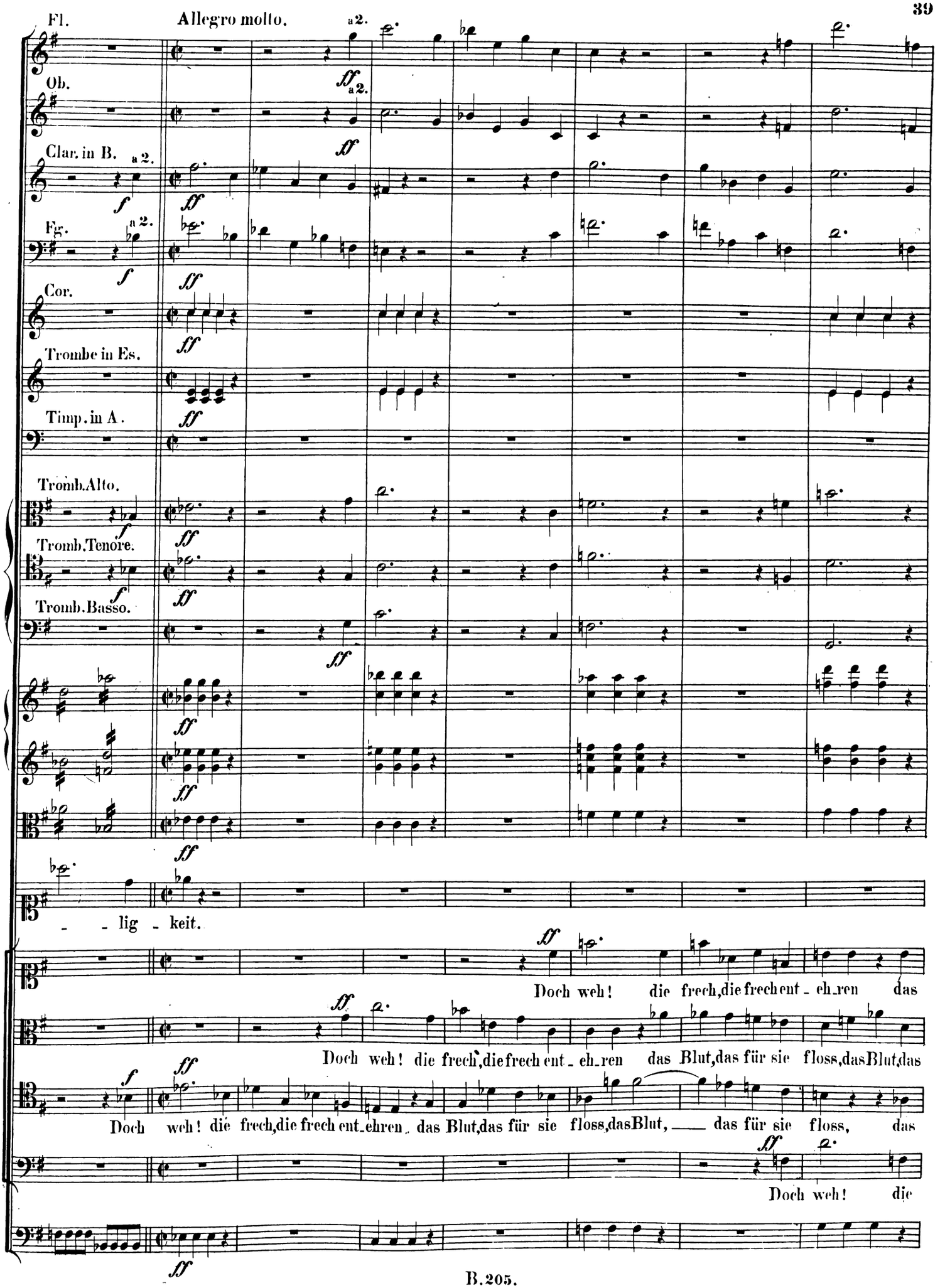
Fl.
Allegro molto.
a 2.
Ob.
Clar. in B.
Fg.
Cor.
Trombe in Es.
Timp. in A.
Tromb. Alto.
Tromb. Tenore.
Tromb. Basso.
- - lig - keit.
Doch weh! die frech, die frech ent - eh - ren das
Doch weh! die frech, die frech ent - eh - ren das Blut, das für sie floss, das Blut, das
Doch weh! die frech, die frech ent - ehren das Blut, das für sie floss, das Blut, ___ das für sie floss, das
Doch weh! die

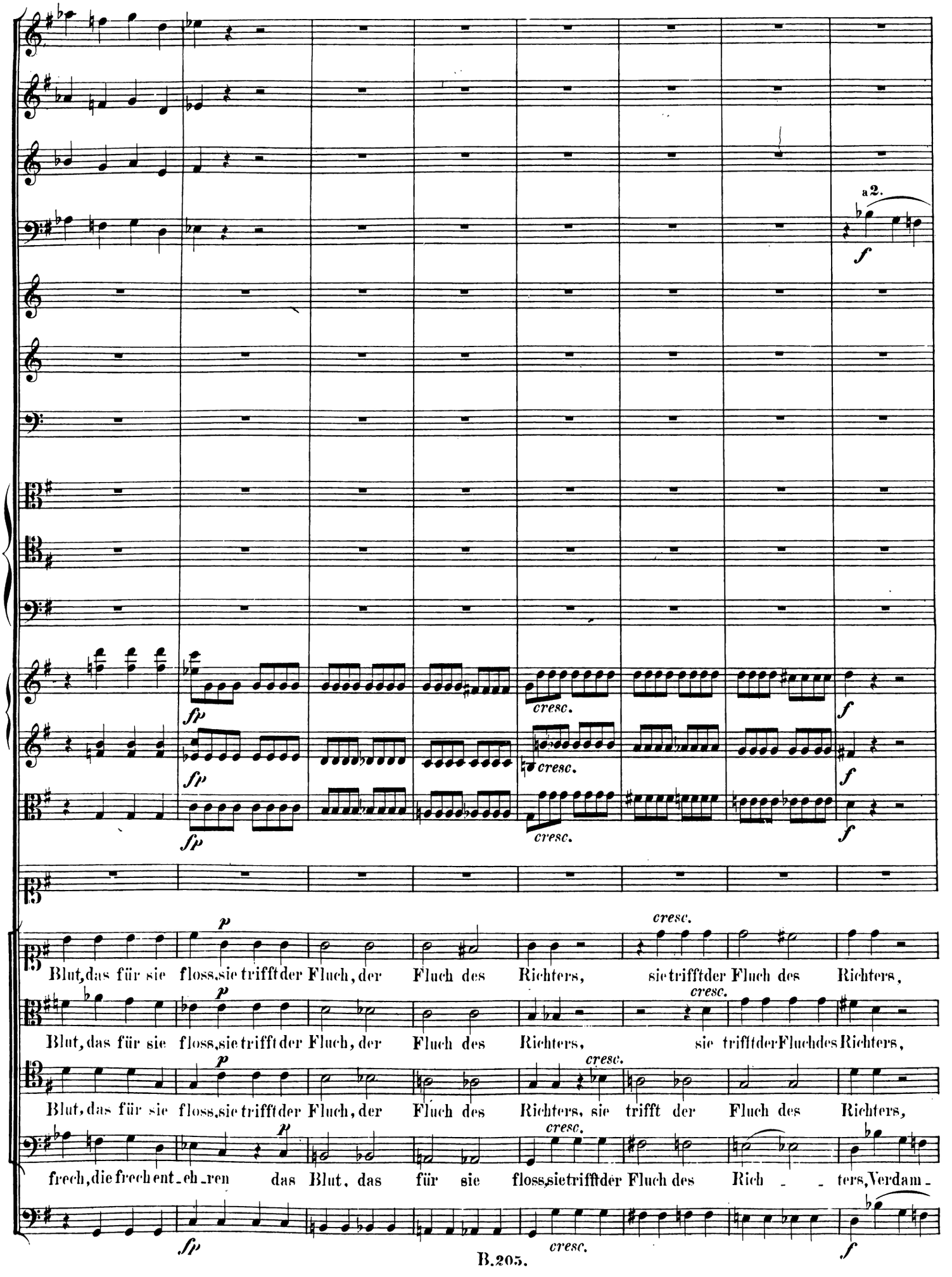
a 2.
f
fp
cresc.
p
Blut, das für sie floss, sie trifft der Fluch, der Fluch des Richters, sie trifft der Fluch des Richters,
frech, die frech ent-eh-ren das Blut, das für sie floss, sie trifft der Fluch des Rich-ters, Verdam-

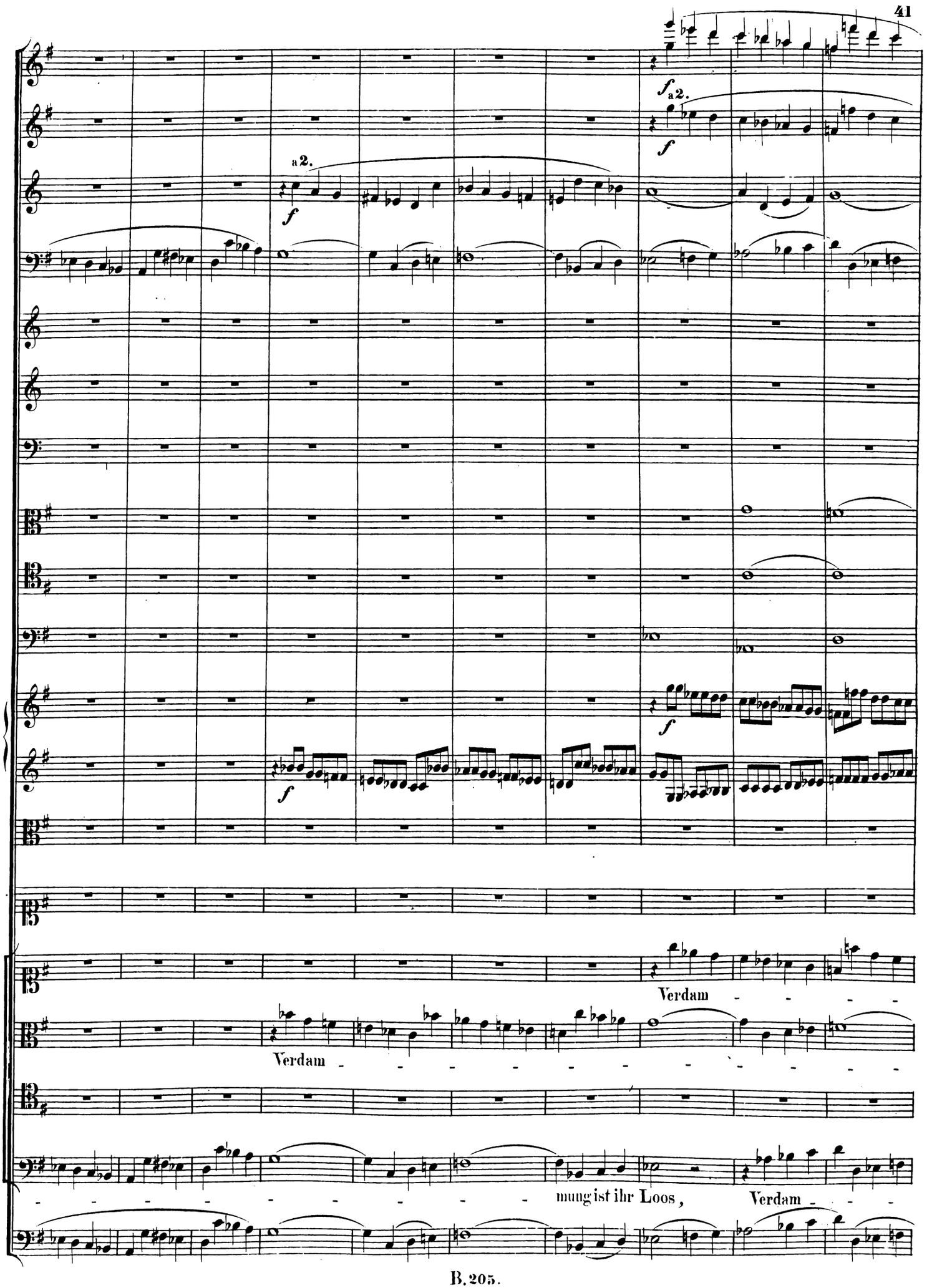
a 2.
f
a 2.
f
f
f
Verdam
Verdam
mung ist ihr Loos,
Verdam

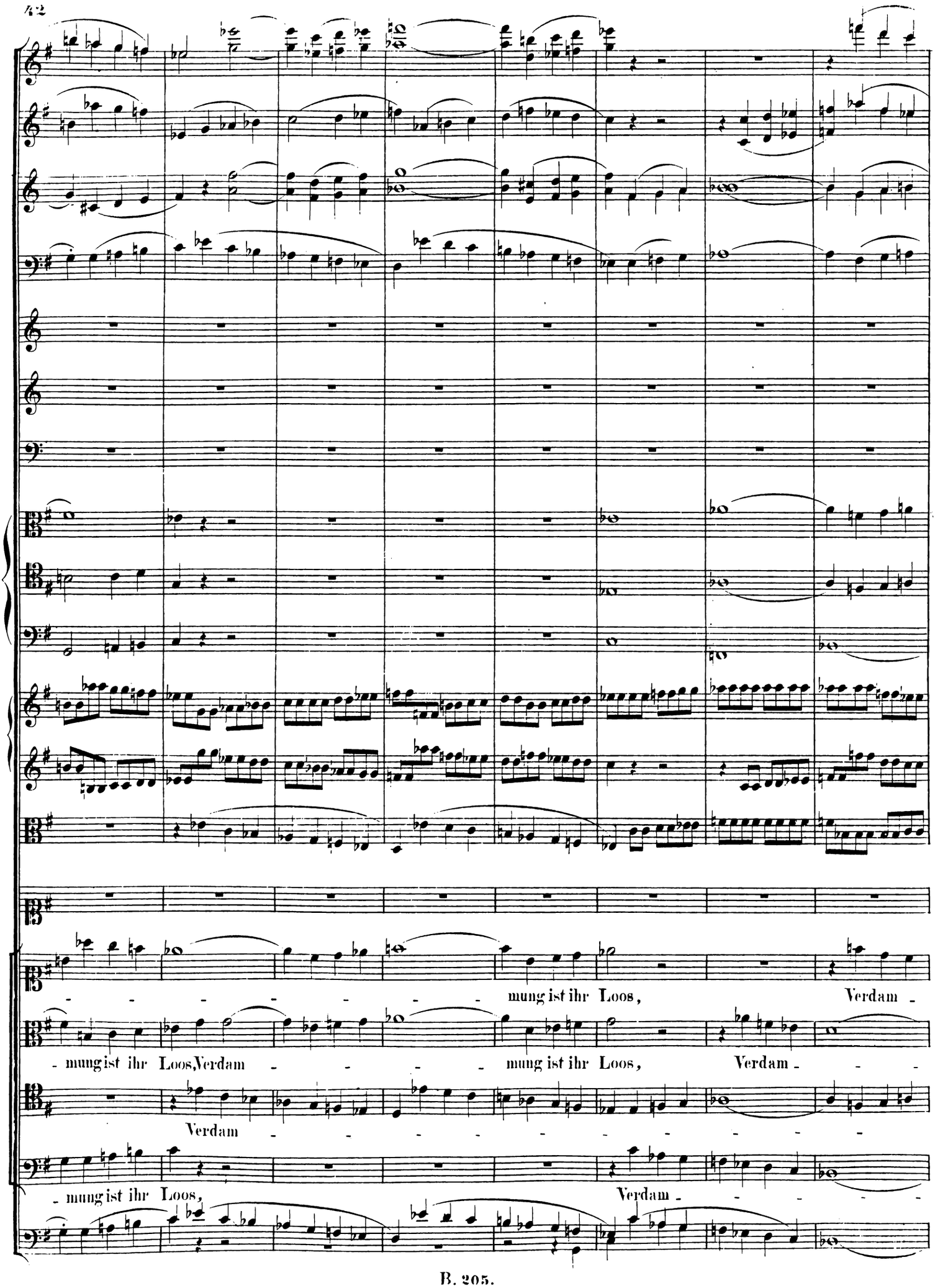
mung ist ihr Loos, Verdam -
- mung ist ihr Loos, Verdam -
Verdam -
- mung ist ihr Loos, Verdam -

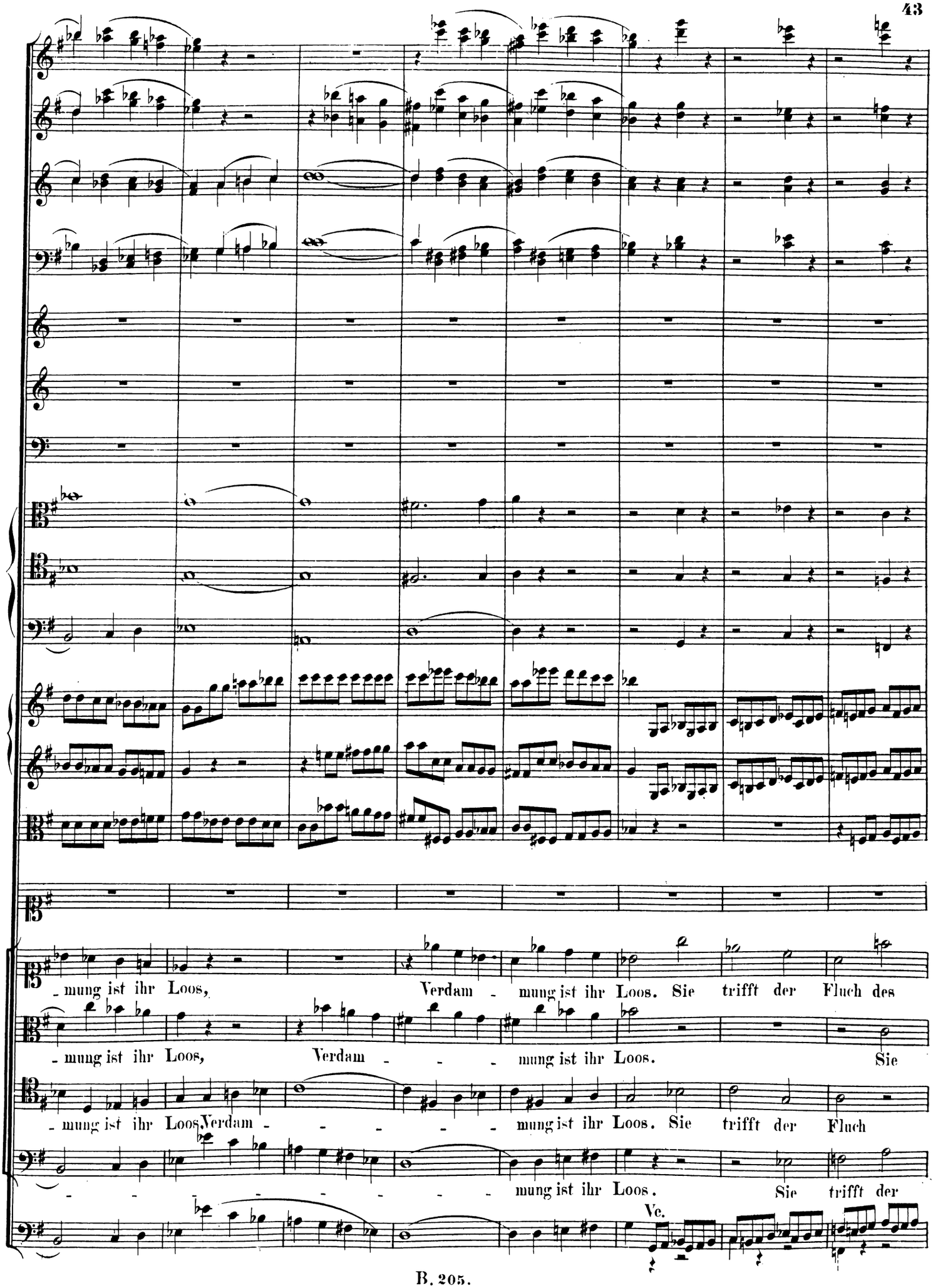
- mung ist ihr Loos, Verdam - mung ist ihr Loos. Sie trifft der Fluch des
- mung ist ihr Loos, Verdam - - - mung ist ihr Loos. Sie
- mung ist ihr Loos, Verdam - - - - - mung ist ihr Loos. Sie trifft der Fluch
- - - - - - - - - mung ist ihr Loos. Sie trifft der
Vc.

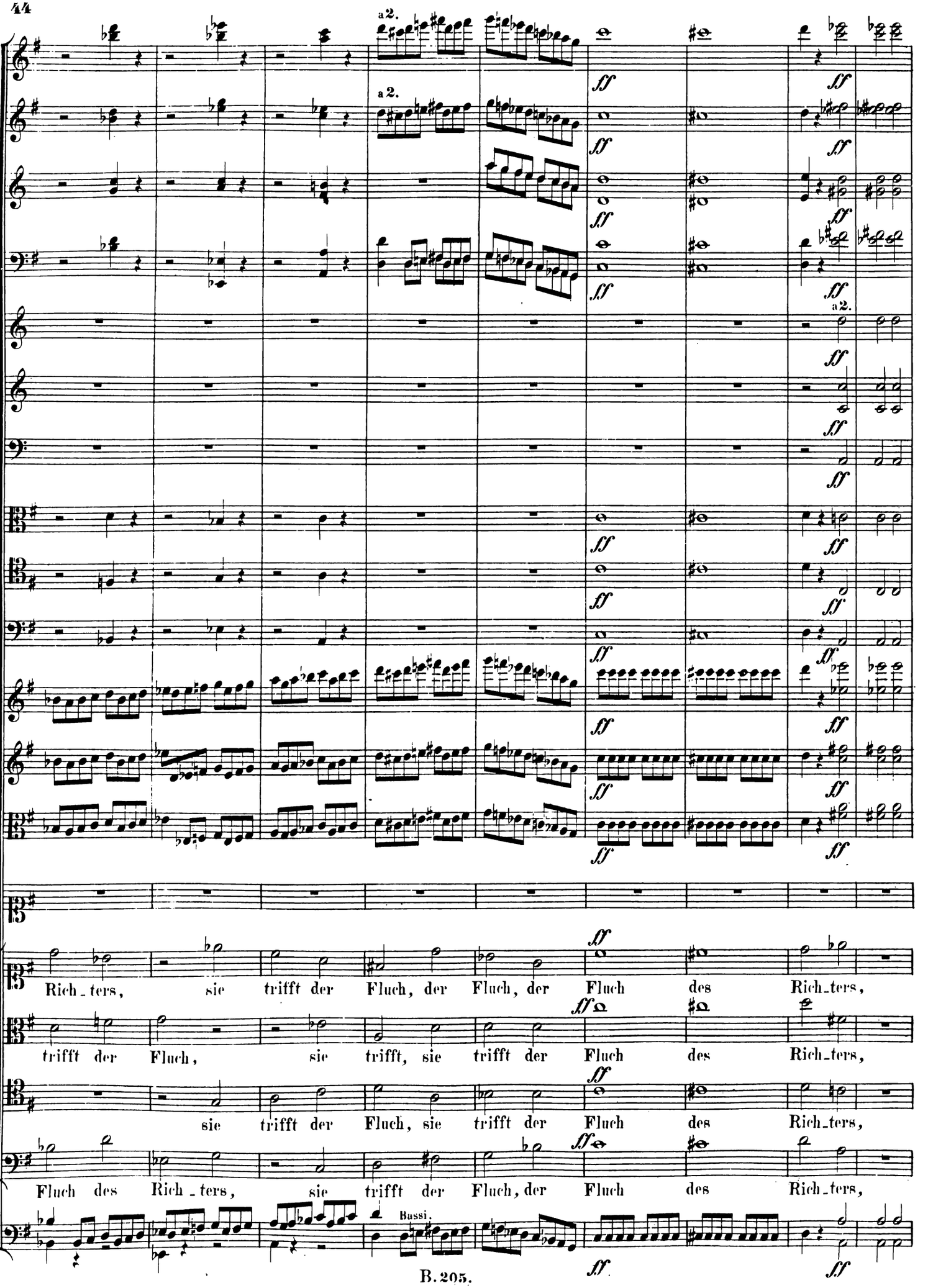
a2.
a2.
a2.
ff
Rich_ters, sie trifft der Fluch, der Fluch, der Fluch des Rich_ters,
trifft der Fluch, sie trifft, sie trifft der Fluch des Rich_ters,
sie trifft der Fluch, sie trifft der Fluch des Rich_ters,
Fluch des Rich_ters, sie trifft der Fluch, der Fluch des Rich_ters,
Bassi.

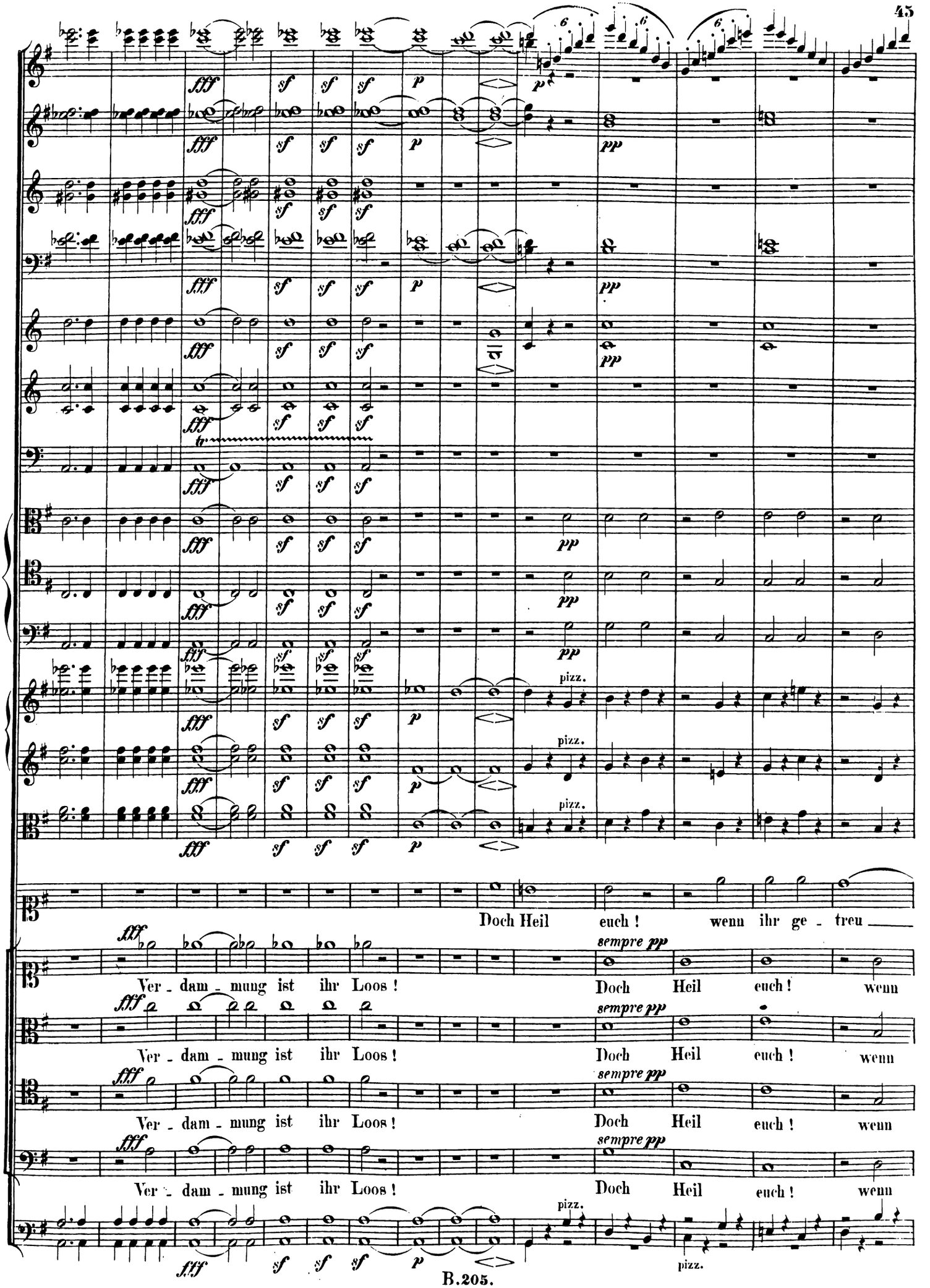
Doch Heil euch ! wenn ihr ge - treu
Ver - dam - mung ist ihr Loos ! Doch Heil euch ! wenn
Ver - dam - mung ist ihr Loos ! Doch Heil euch ! wenn
Ver - dam - mung ist ihr Loos ! Doch Heil euch ! wenn
Ver - dam - mung ist ihr Loos ! Doch Heil euch ! wenn

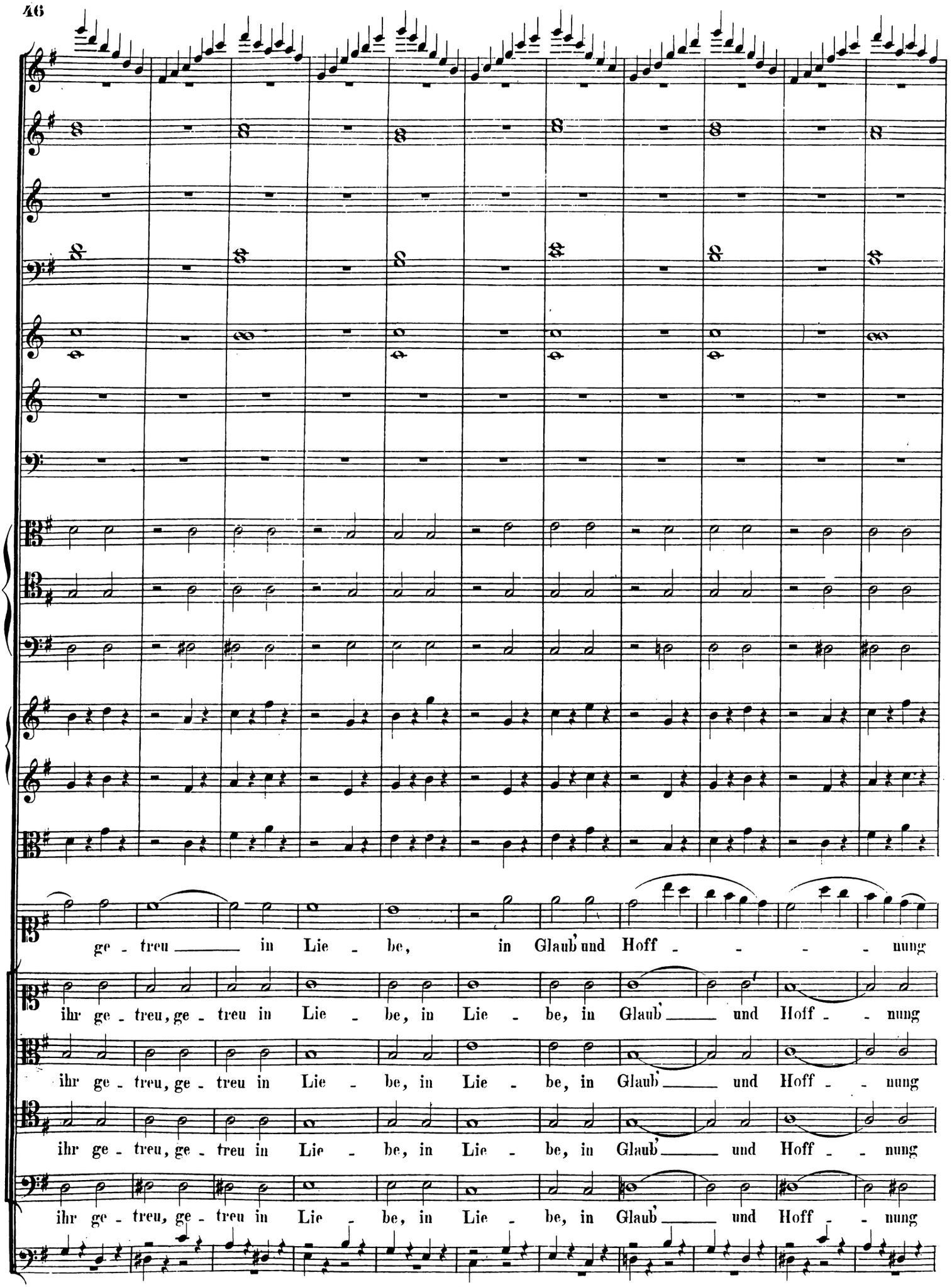
ge - treu ____ in Lie - be, in Glaub' und Hoff - - - - nung
ihr ge - treu, ge - treu in Lie - be, in Lie - be, in Glaub' ____ und Hoff - - nung
ihr ge - treu, ge - treu in Lie - be, in Lie - be, in Glaub' ____ und Hoff - - nung
ihr ge - treu, ge - treu in Lie - be, in Lie - be, in Glaub' ____ und Hoff - - nung

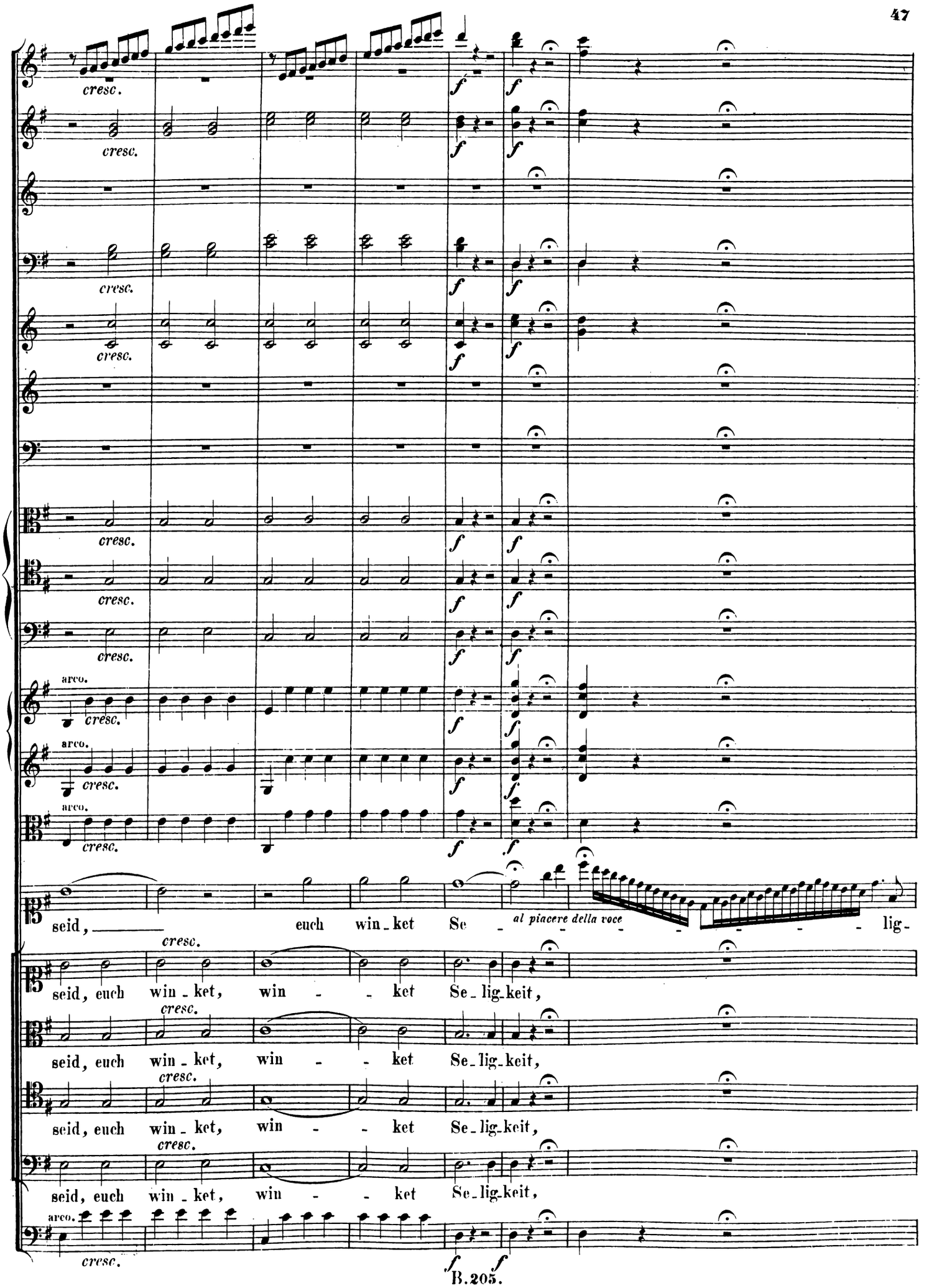
cresc.
f
arco.
seid, euch win - ket Se - al piacere della voce lig-
cresc.
seid, euch win - ket, win - - ket Se - lig - keit,

a tempo.

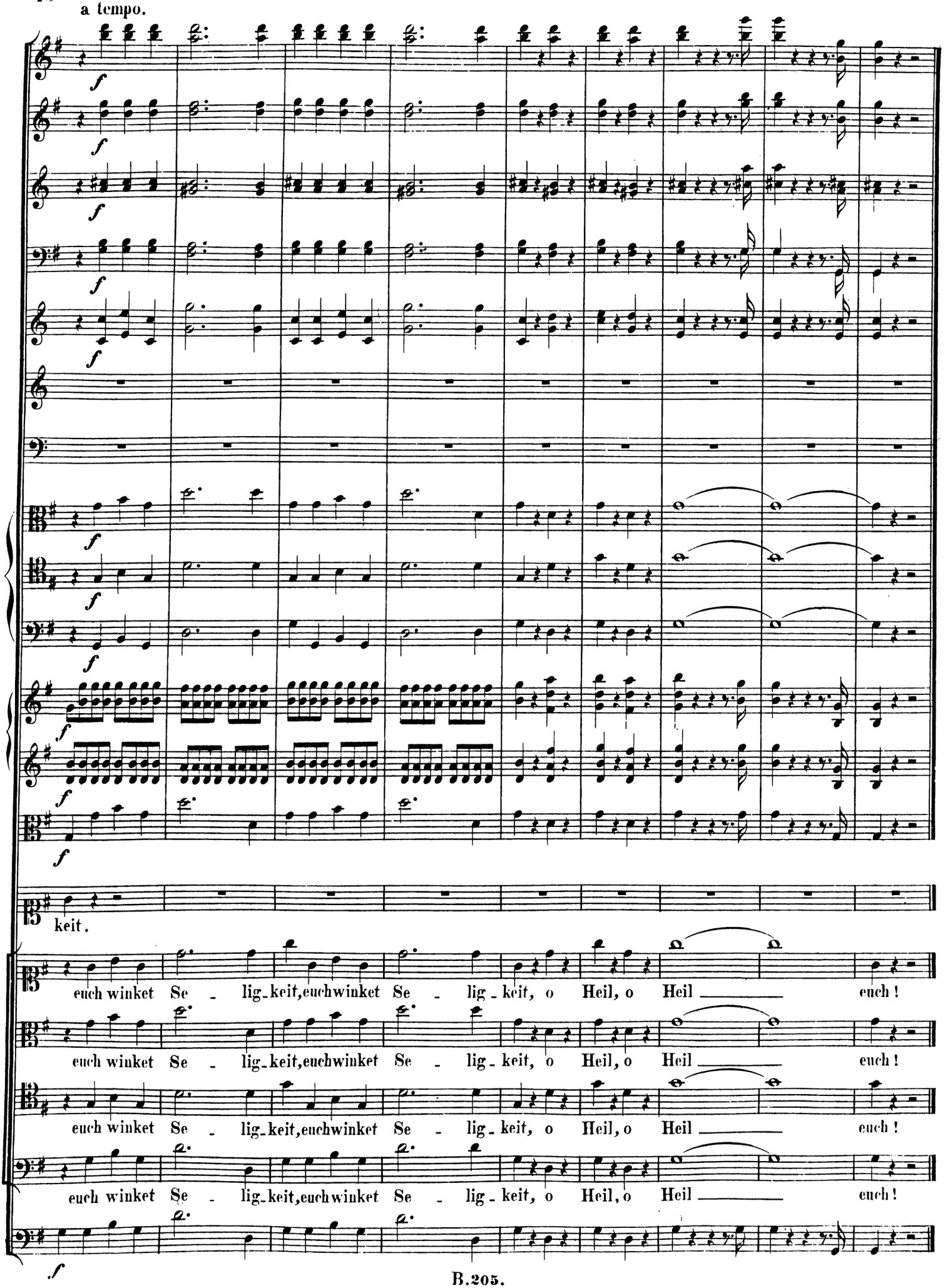
f
keit.
euch winket Se - lig-keit, euch winket Se - lig-keit, o Heil, o Heil euch!
euch winket Se - lig-keit, euch winket Se - lig-keit, o Heil, o Heil euch!
euch winket Se - lig-keit, euch winket Se - lig-keit, o Heil, o Heil euch!
euch winket Se - lig-keit, euch winket Se - lig-keit, o Heil, o Heil euch!

№ 3. Recitativo.

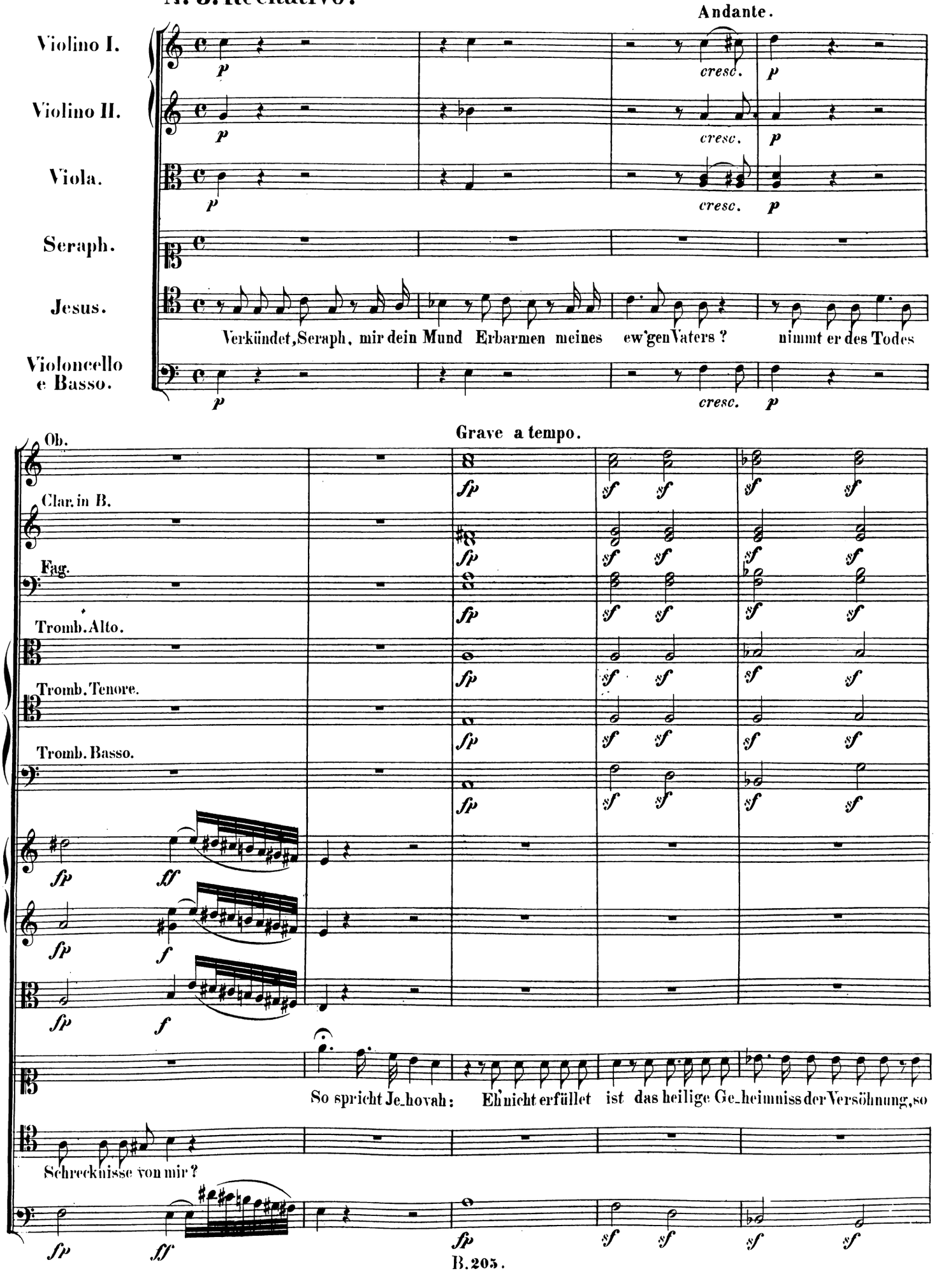

lange bleibt das menschli_che Ge_schlecht verworfen und be_raubt des ew'gen Le_bens.

Ve.

Cb.

Duetto.

Fl. Adagio molto.

Clar. in B.

Fag.

Cor. in Es.

Ve.

Solo.

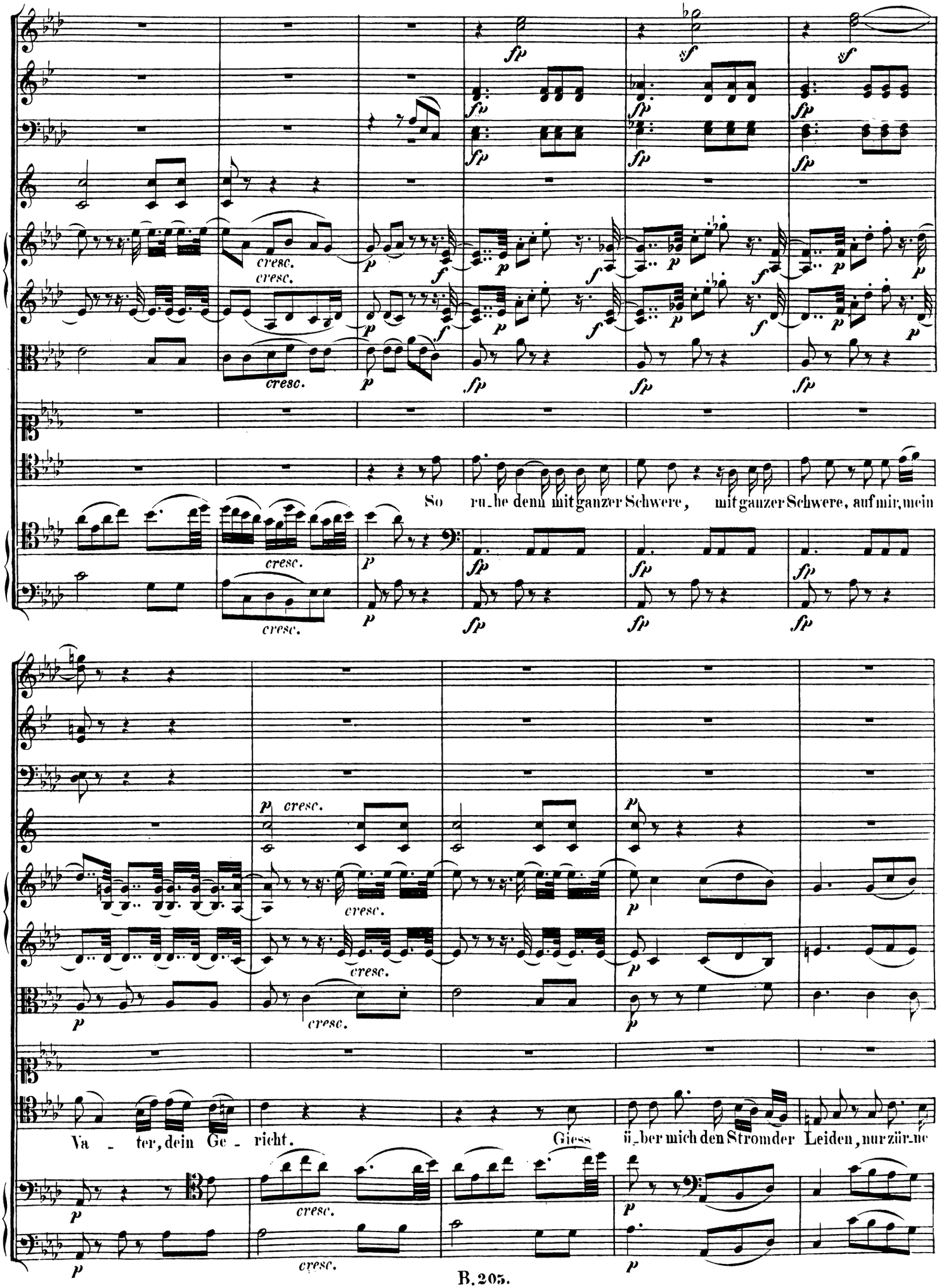
So ru-he denn mit ganzer Schwere, mit ganzer Schwere, auf mir, mein
Va - ter, dein Ge - richt. Giess ü-ber mich den Strom der Leiden, nur zür-ne

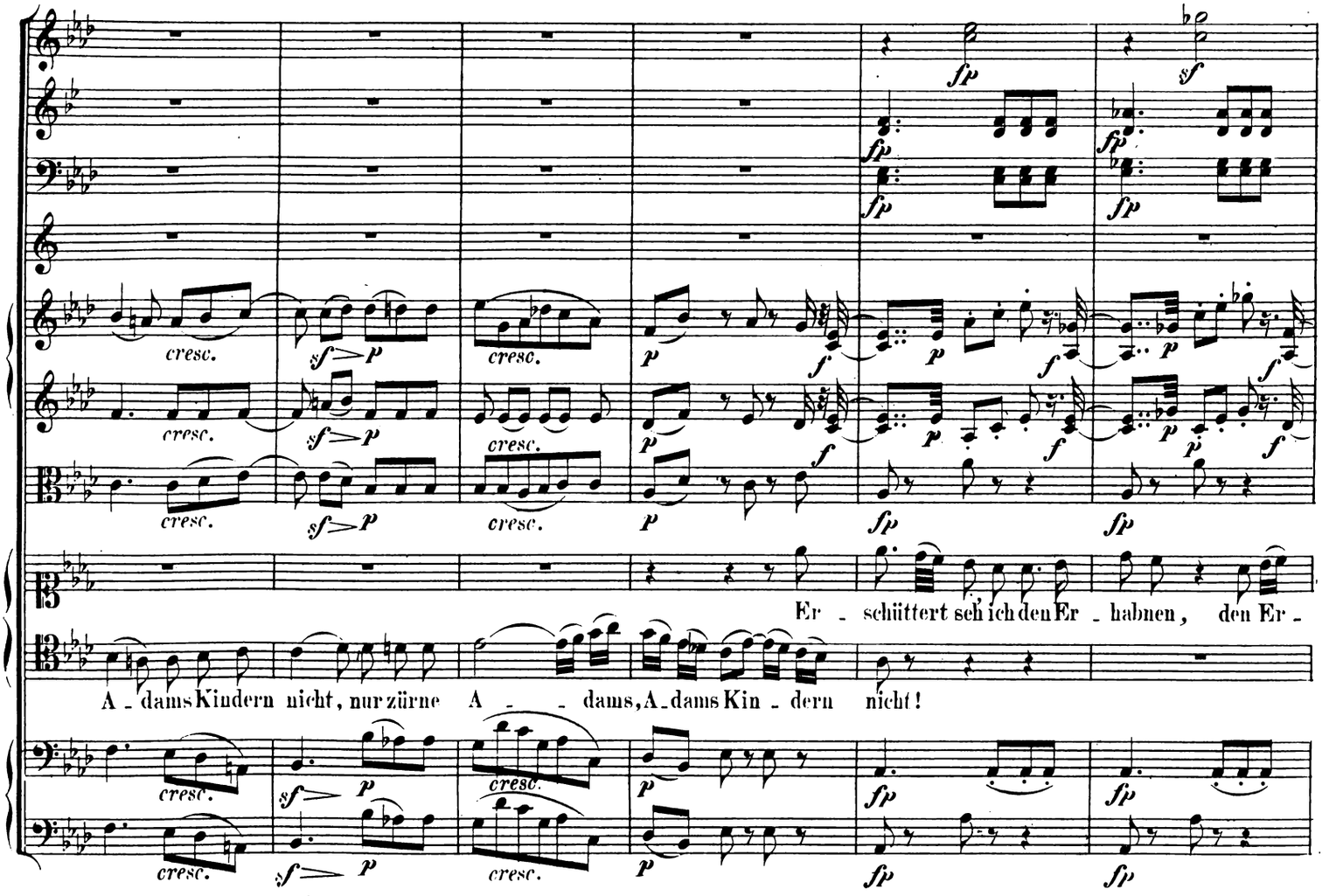
Er - schüttert seh ich den Er - habnen, den Er -
A - dams Kindern nicht, nur zürne A - - dams, A - dams Kin - dern nicht!

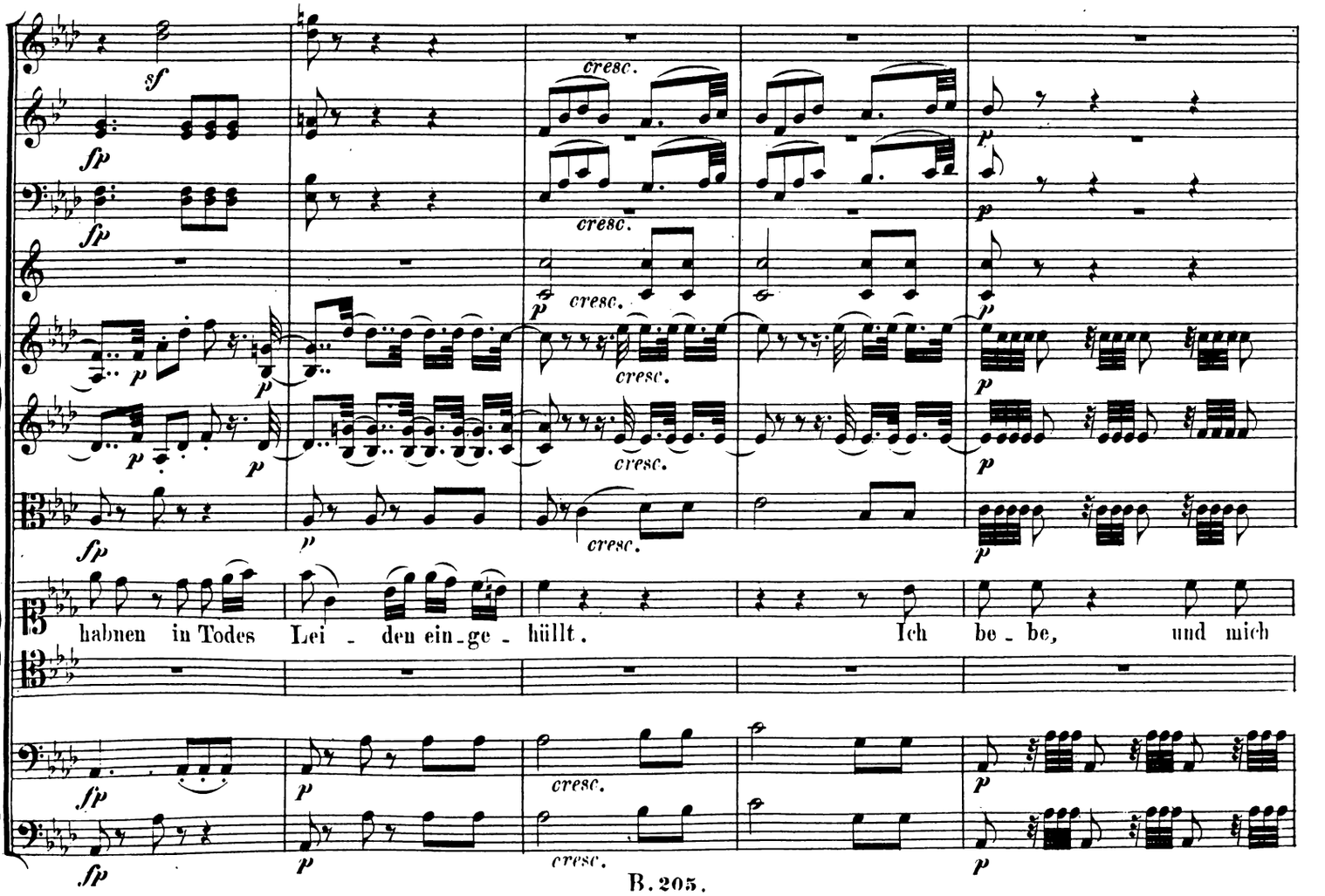
habnen in Todes Lei - den ein - ge - hüllt. Ich be - be, und mich

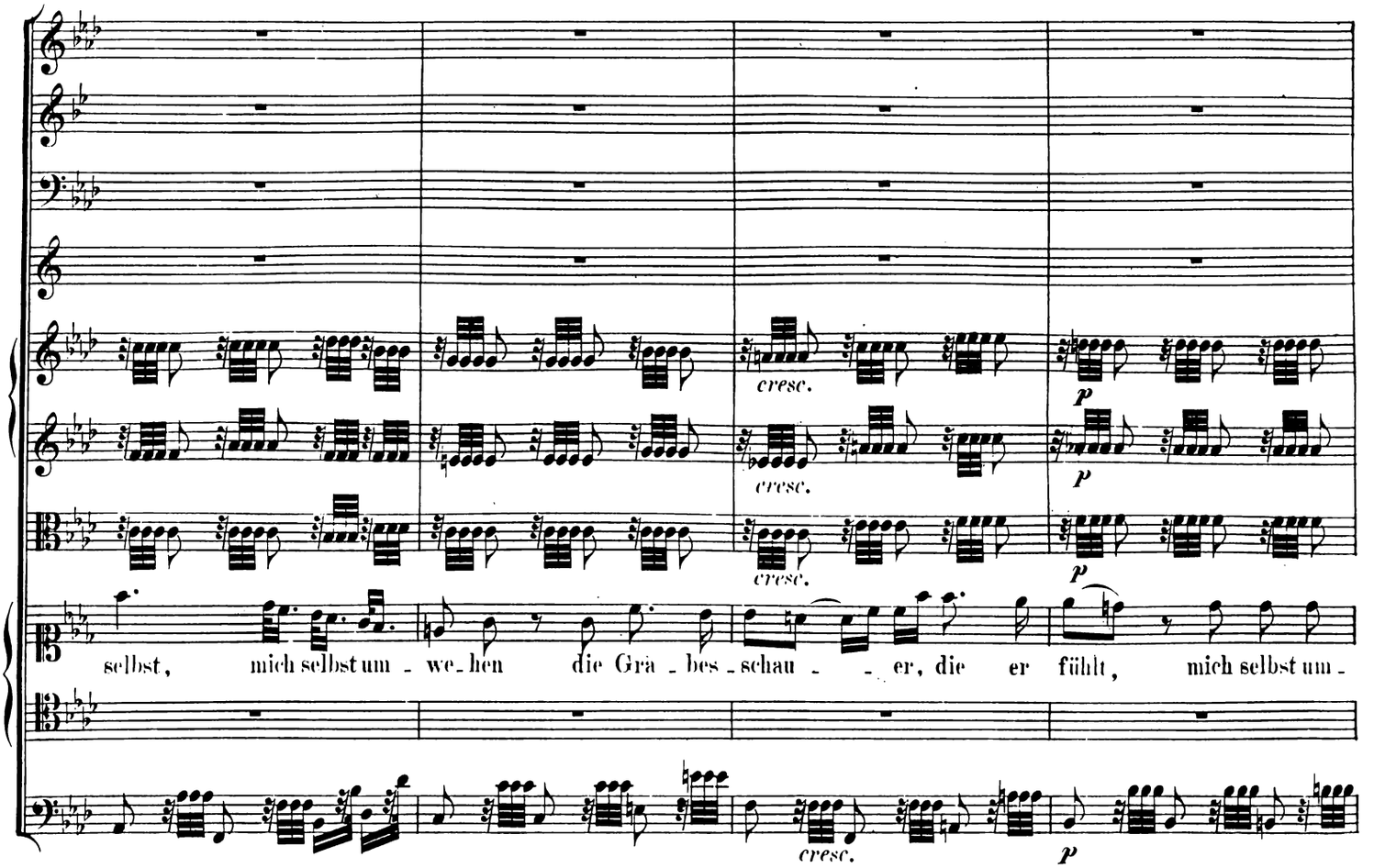
cresc.
cresc.
cresc.
p
p
p
selbst, mich selbst um - we - hen die Grä - bes - schau - - er, die er fühlt, mich selbst um -
cresc.
p

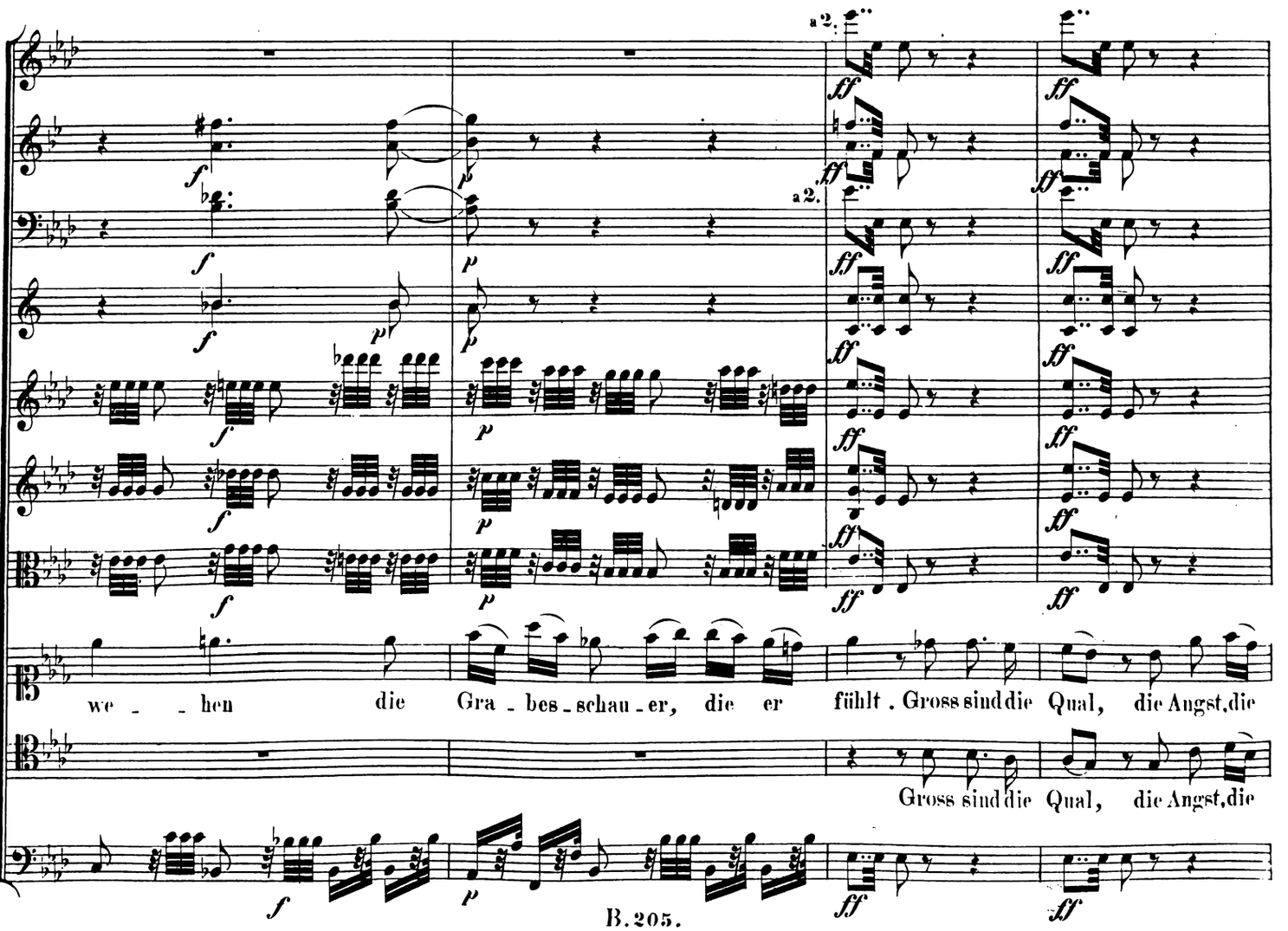
a 2.
a 2.
f
p
ff
we - - hen die Gra - bes - schau - er, die er fühlt. Gross sind die Qual, die Angst, die
Gross sind die Qual, die Angst, die

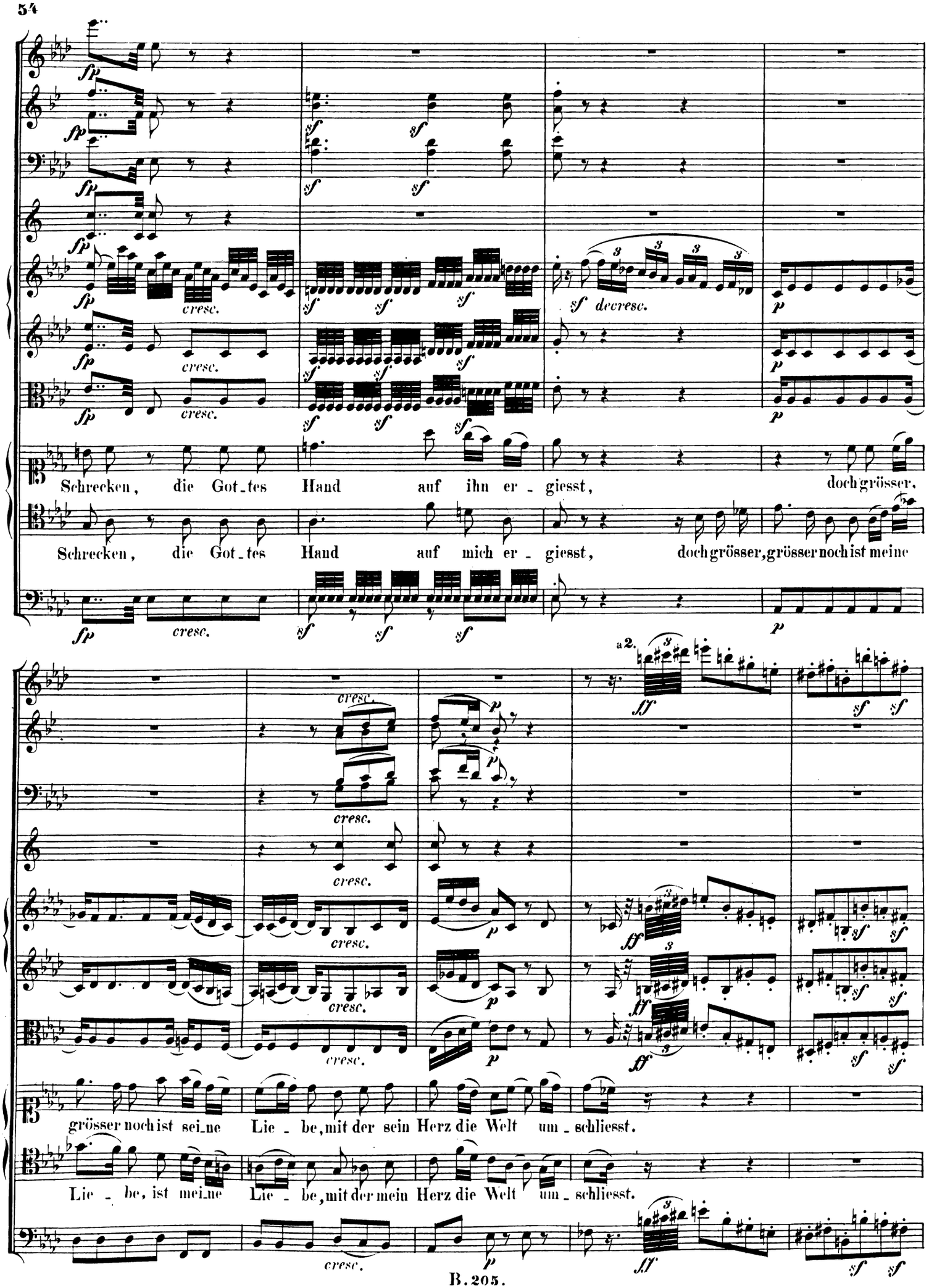
Schrecken, die Got_tes Hand auf ihn er_giesst, doch grösser.
Schrecken, die Got_tes Hand auf mich er_giesst, doch grösser, grösser noch ist meine
grösser noch ist sei_ne Lie_be, mit der sein Herz die Welt um_schliesst.
Lie_be, ist mei_ne Lie_be, mit der mein Herz die Welt um_schliesst.

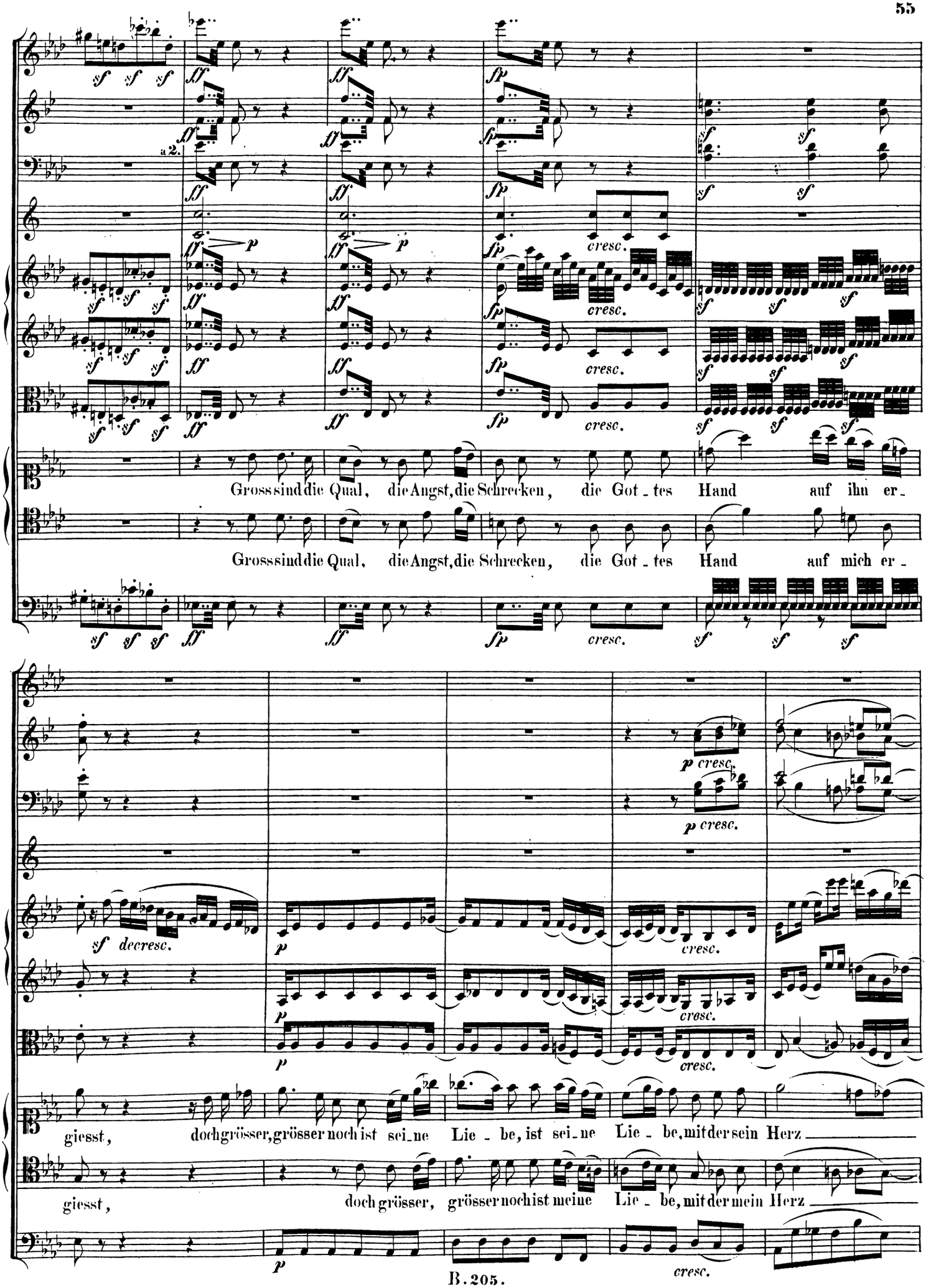
a 2.
Gross sind die Qual, die Angst, die Schrecken, die Got - tes Hand auf ihn er -
Gross sind die Qual, die Angst, die Schrecken, die Got - tes Hand auf mich er -
giesst, doch grösser, grösser noch ist sei - ne Lie - be, ist sei - ne Lie - be, mit der sein Herz
giesst, doch grösser, grösser noch ist mei - ne Lie - be, mit der mein Herz

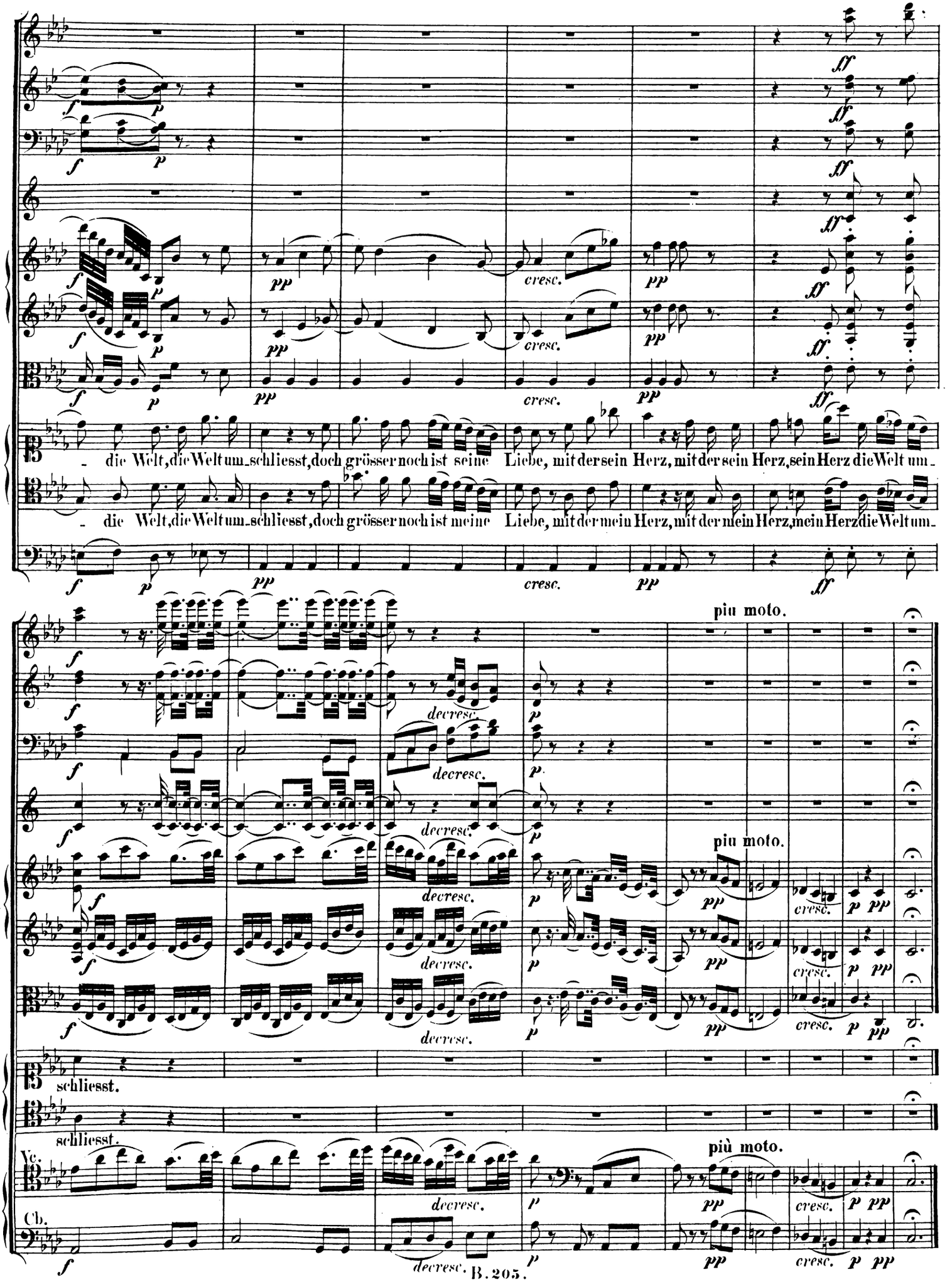
die Welt, die Welt um_schliesst, doch grösser noch ist seine Liebe, mit der sein Herz, mit der sein Herz, sein Herz die Welt um_
die Welt, die Welt um_schliesst, doch grösser noch ist meine Liebe, mit der mein Herz, mit der mein Herz, mein Herz die Welt um_
piu moto.
piu moto.
schliesst.
schliesst.
più moto.
Vc.
Cb.

Nº 4. Recitativo.

Andante con moto.

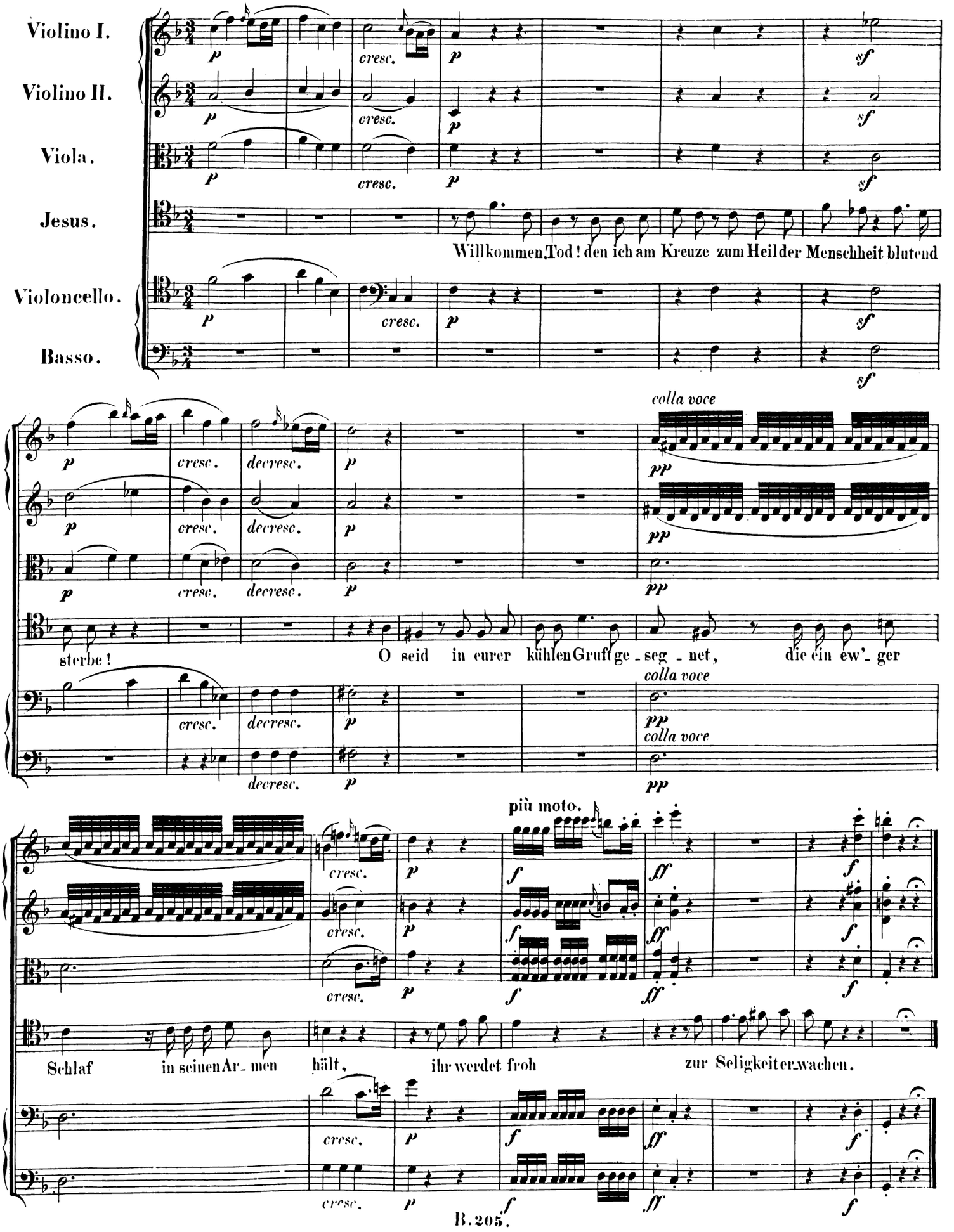

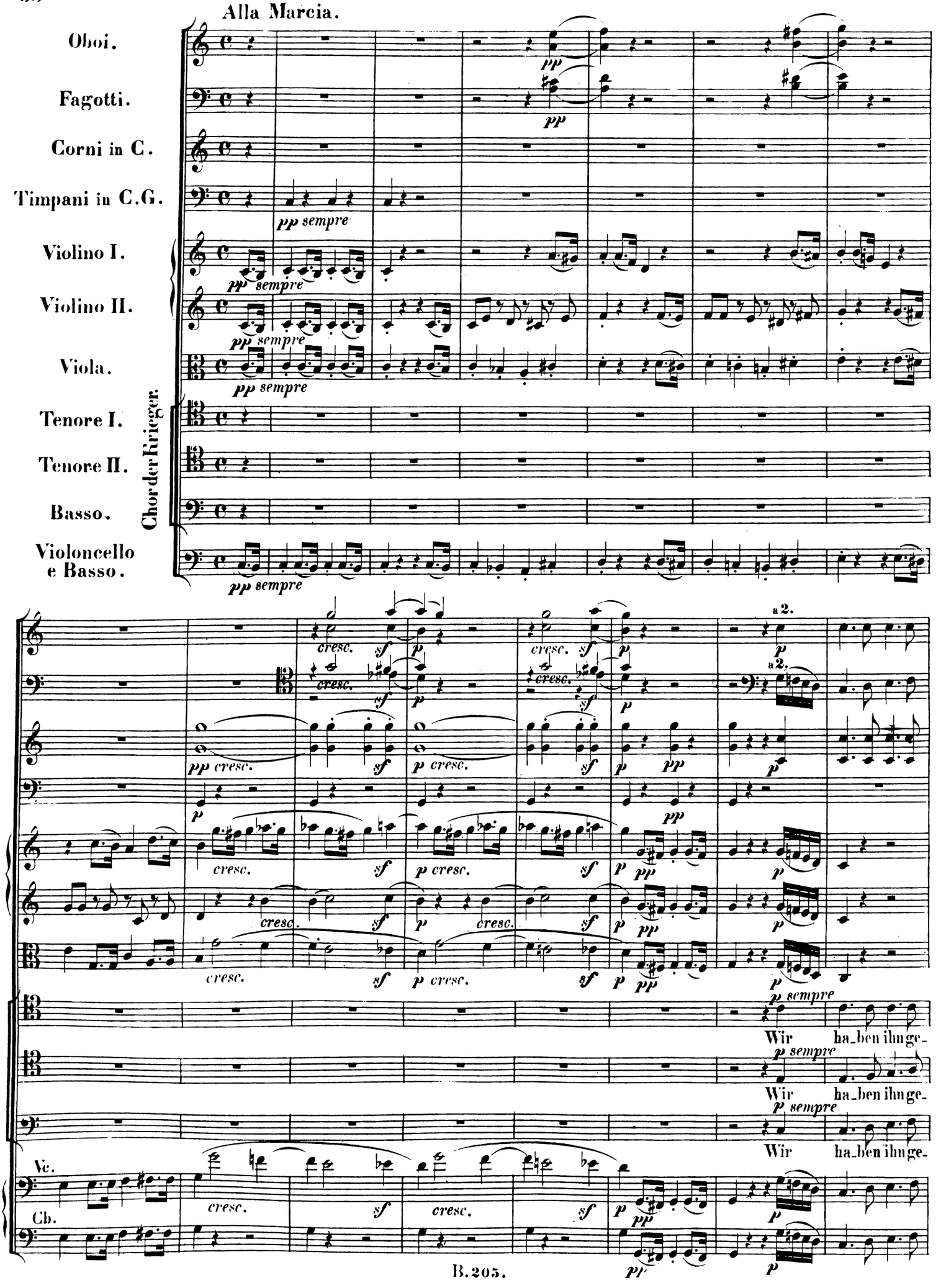
Alla Marcia.
Oboi.
Fagotti.
Corni in C.
Timpani in C.G.
Violino I.
Violino II.
Viola.
Chor der Krieger.
Tenore I.
Tenore II.
Basso.
Violoncello e Basso.
Vc.
Cb.
pp sempre
cresc.
sf
p cresc.
pp
a 2.
p sempre
Wir ha_ben ihnge-

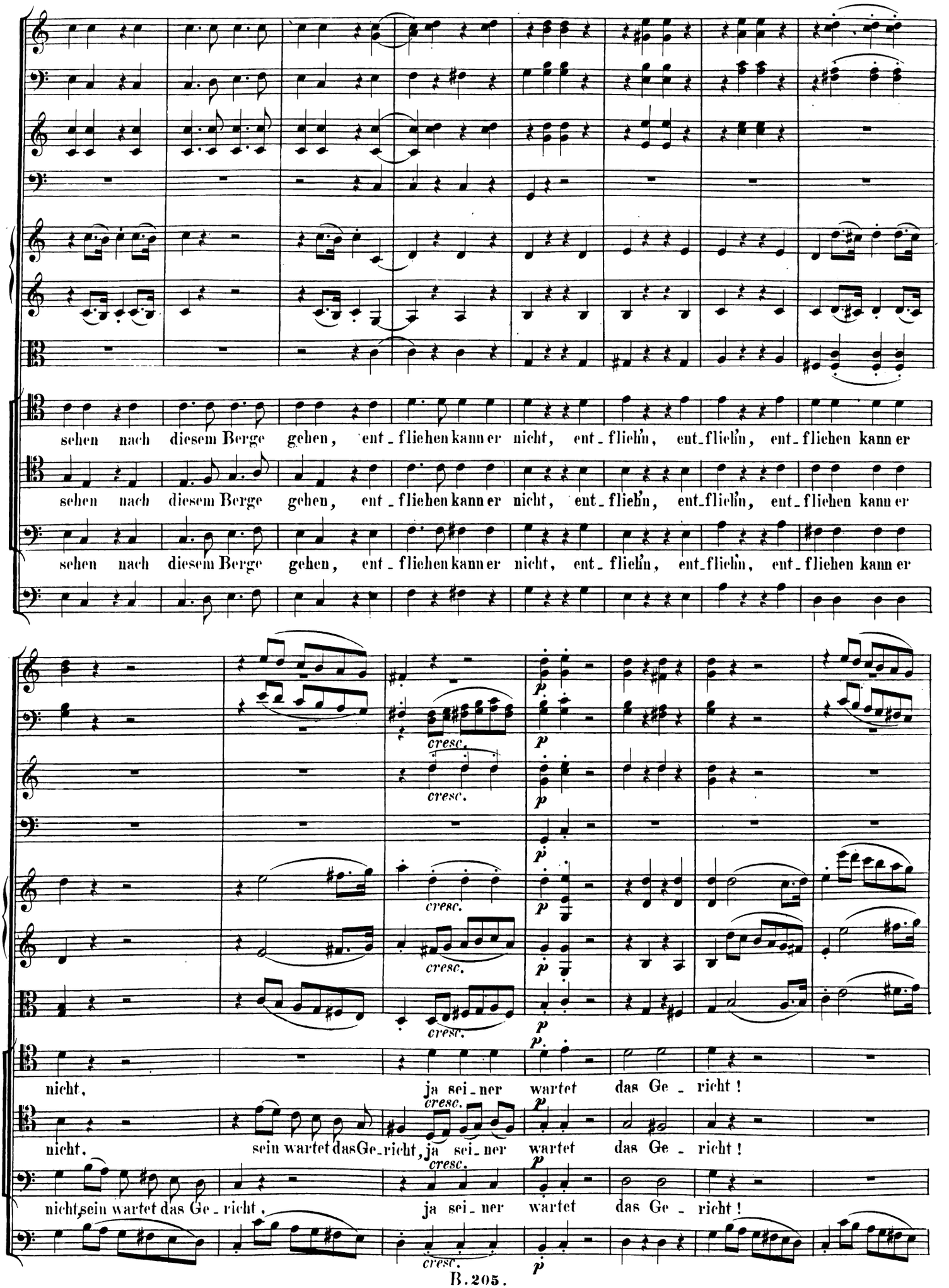
sehen nach diesem Berge gehen, ent-fliehen kann er nicht, ent-flieh'n, ent-flieh'n, ent-fliehen kann er
sehen nach diesem Berge gehen, ent-fliehen kann er nicht, ent-flieh'n, ent-flieh'n, ent-fliehen kann er
sehen nach diesem Berge gehen, ent-fliehen kann er nicht, ent-flieh'n, ent-flieh'n, ent-fliehen kann er
cresc.
cresc.
cresc.
cresc.
cresc.
nicht, ja sei-ner wartet das Ge-richt!
nicht, sein wartet das Ge-richt, ja sei-ner wartet das Ge-richt!
nicht, sein wartet das Ge-richt, ja sei-ner wartet das Ge-richt!
cresc.

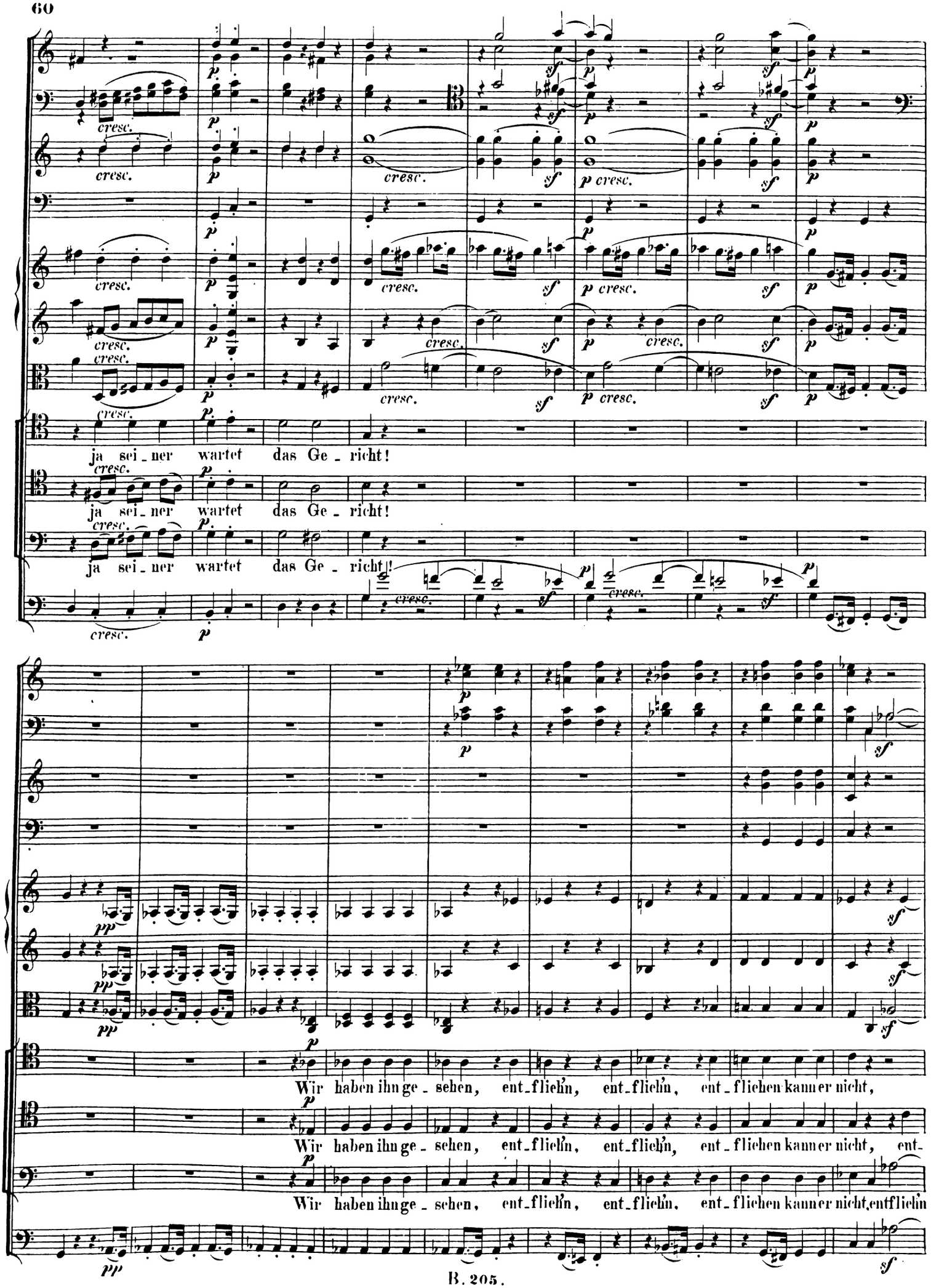
ja sei_ner wartet das Ge_richt!
ja sei_ner wartet das Ge_richt!
ja sei_ner wartet das Ge_richt!
Wir haben ihn ge_sehen, ent_flieh'n, ent_flieh'n, ent_fliehen kann er nicht,
Wir haben ihn ge_sehen, ent_flieh'n, ent_flieh'n, ent_fliehen kann er nicht, ent-
Wir haben ihn ge_sehen, ent_flieh'n, ent_flieh'n, ent_fliehen kann er nicht, entflieh'n

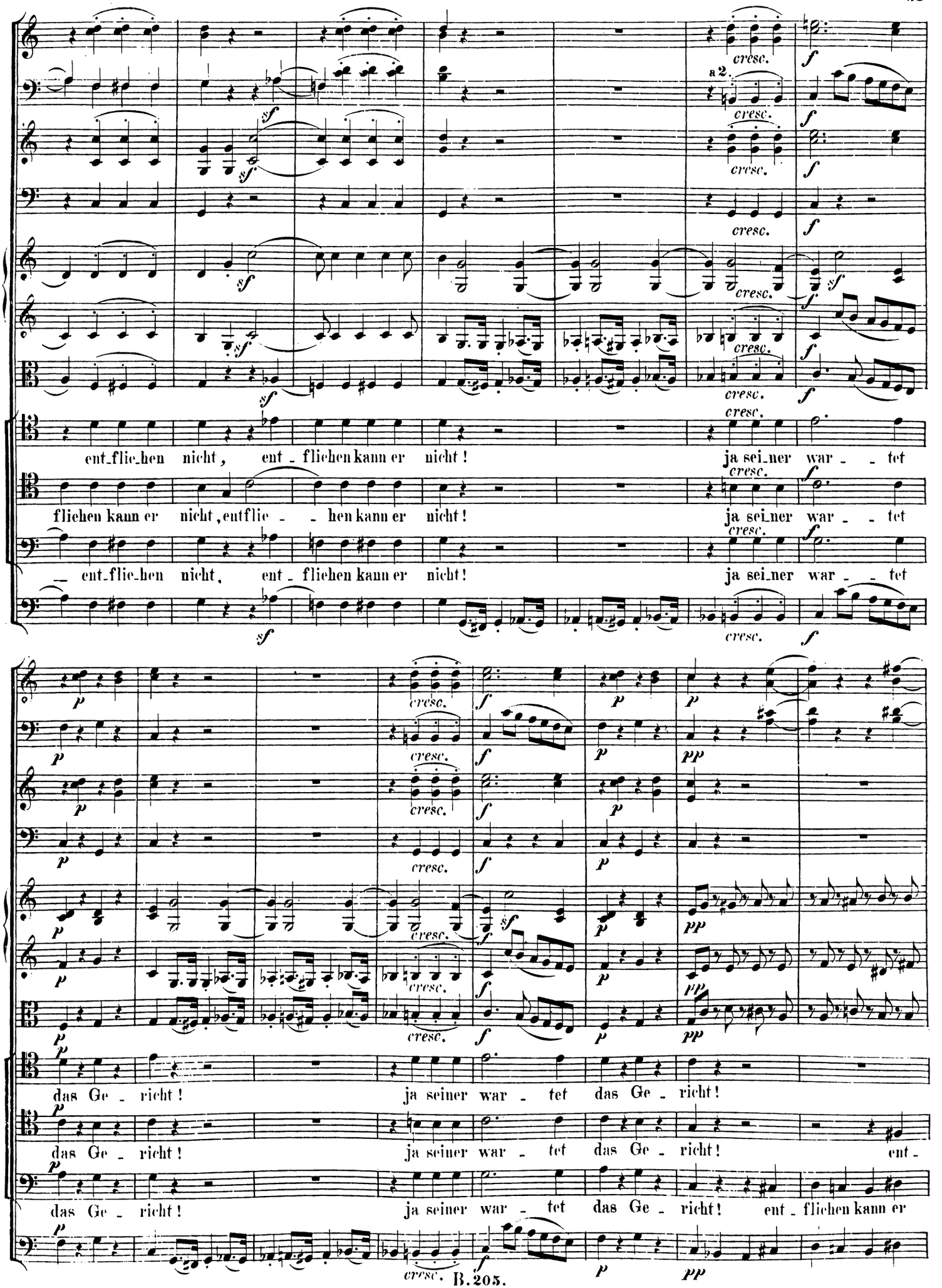
ent_flie_hen nicht, ent_fliehen kann er nicht! ja sei_ner war_tet
fliehen kann er nicht, entflie_hen kann er nicht! ja sei_ner war_tet
ent_flie_hen nicht, ent_fliehen kann er nicht! ja sei_ner war_tet
das Ge_richt! ja seiner war_tet das Ge_richt!
das Ge_richt! ja seiner war_tet das Ge_richt! ent_
das Ge_richt! ja seiner war_tet das Ge_richt! ent_fliehen kann er

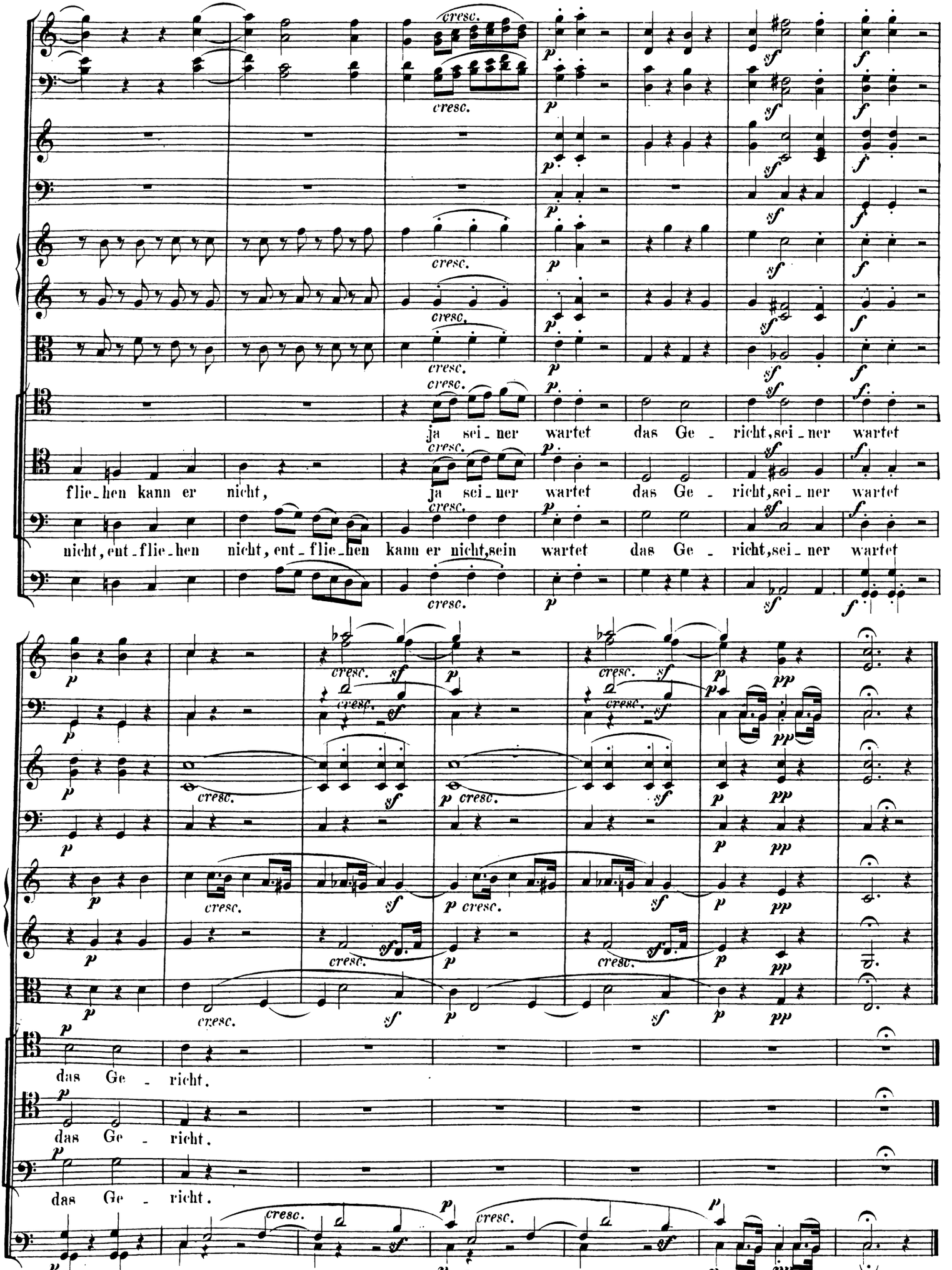
ja sei - ner wartet das Ge - richt, sei - ner wartet
flie - hen kann er nicht, ja sei - ner wartet das Ge - richt, sei - ner wartet
nicht, ent - flie - hen nicht, ent - flie - hen kann er nicht, sein wartet das Ge - richt, sei - ner wartet
das Ge - richt.
das Ge - richt.
das Ge - richt.

Nº 5. Recitativo.

L'istesso tempo della Marcia.

Oboi.

Fagotti.

Violino I.

Violino II.

Viola.

Jesus.

Violoncello e Basso.

Die mich zu fangen aus_ge_zo_gen sind, sie na_hen nun.

Adagio.

pp colla voce. *cresc.* *sf*

Mein Vater! o führ' in schnellem Flug der Leiden Stunden an mir vor_

Allegro.

p *f* *p cresc.* *colla voce*

über, dass sie fliehn, rasch, wie die Wolken, die ein Sturmwind treibt, an deinen Him_meln

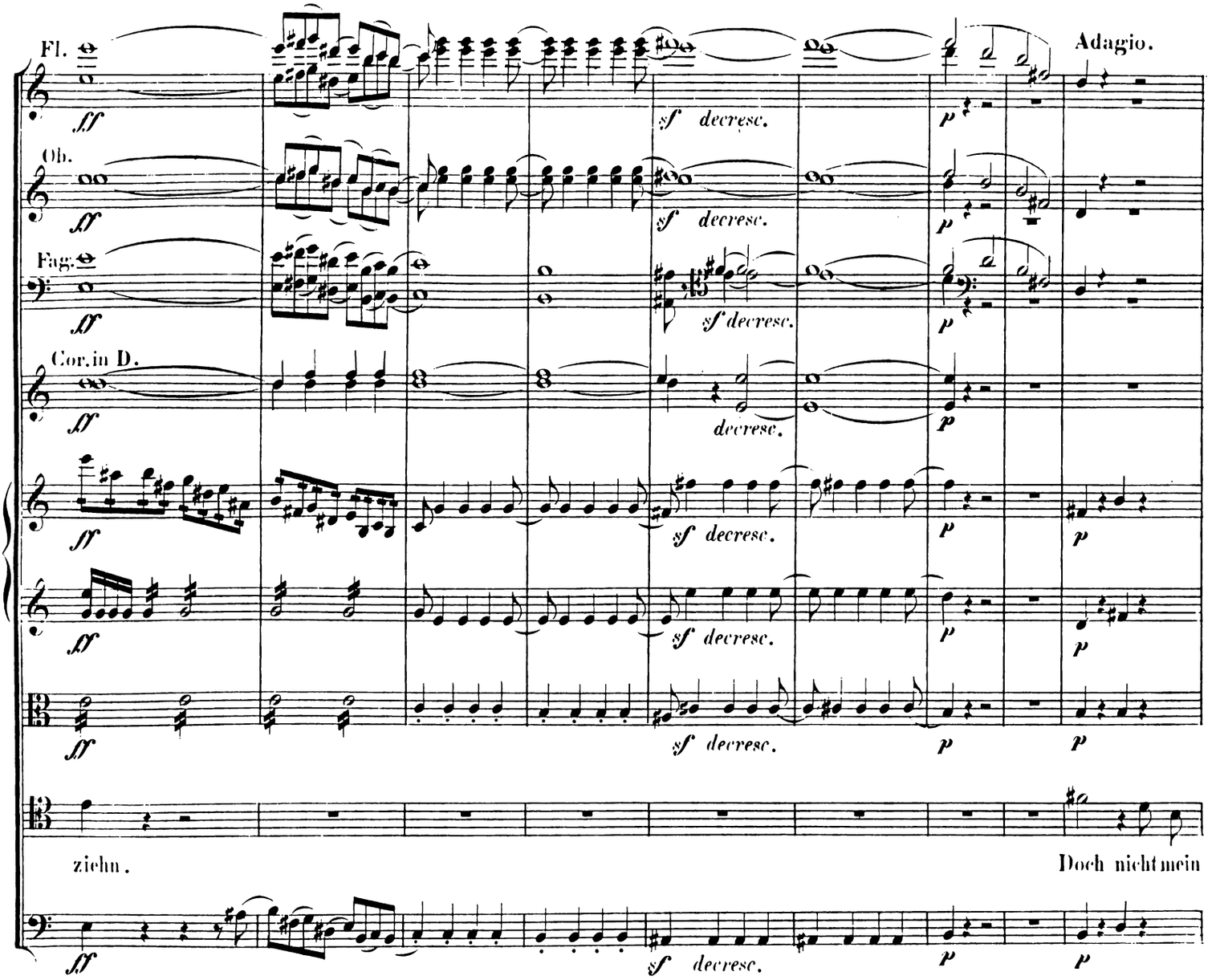
Fl.
Ob.
Fag.
Cor. in D.
Adagio.
ff
sf decresc.
p
ziehn.
Doch nicht mein

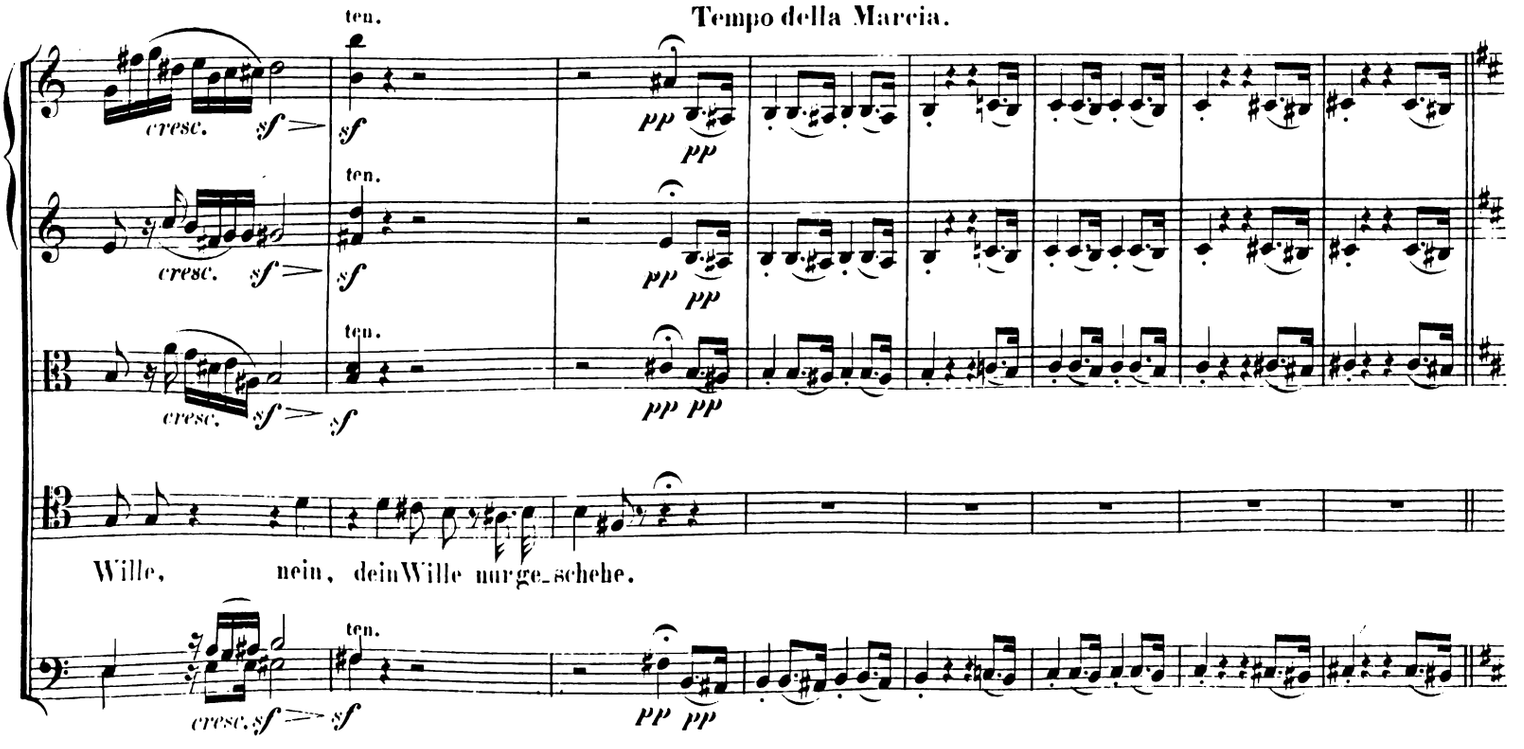
Tempo della Marcia.
ten.
cresc.
sf
pp
Wille, nein, dein Wille nur ge_schehe.

Allegro molto.

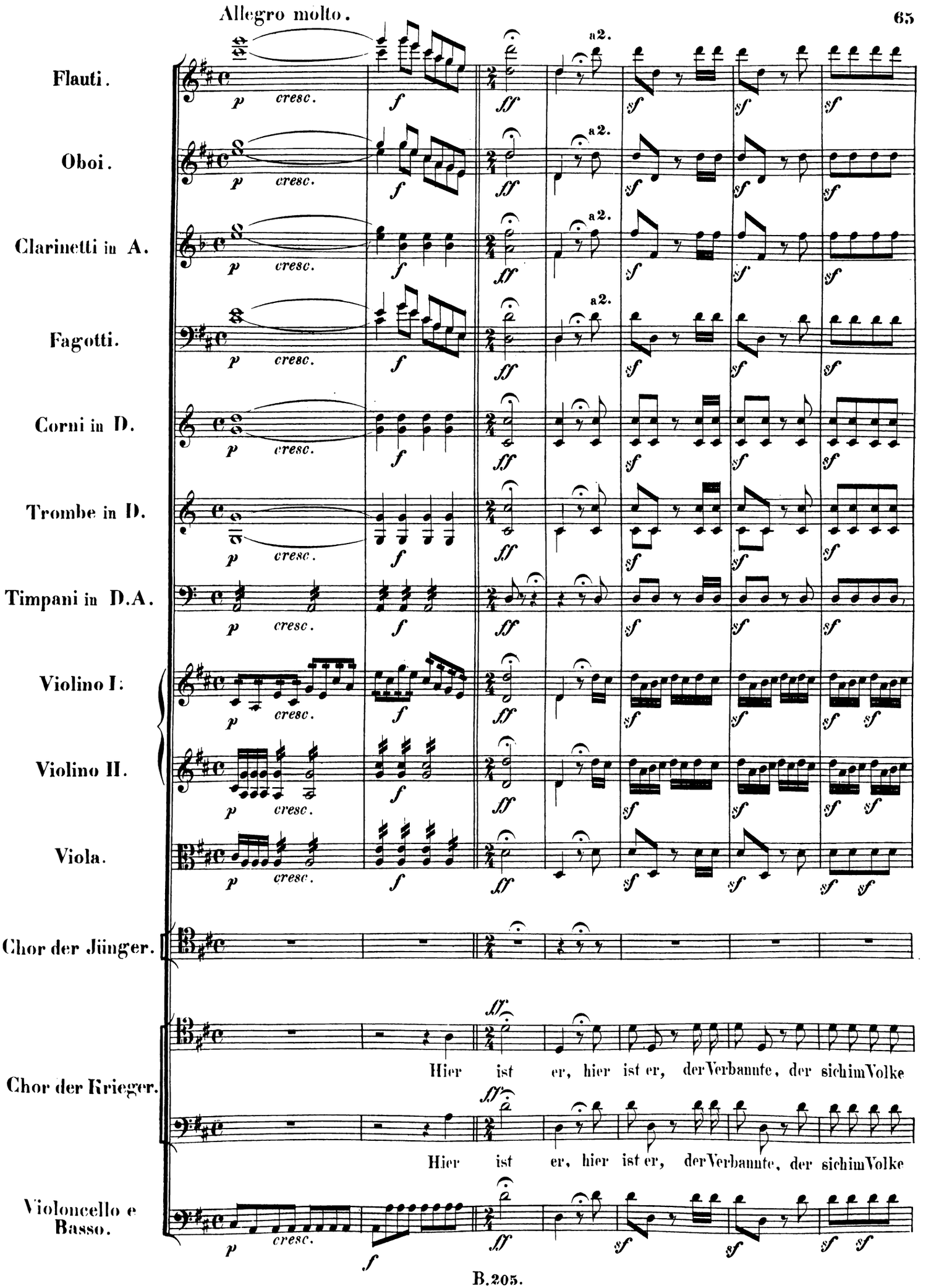

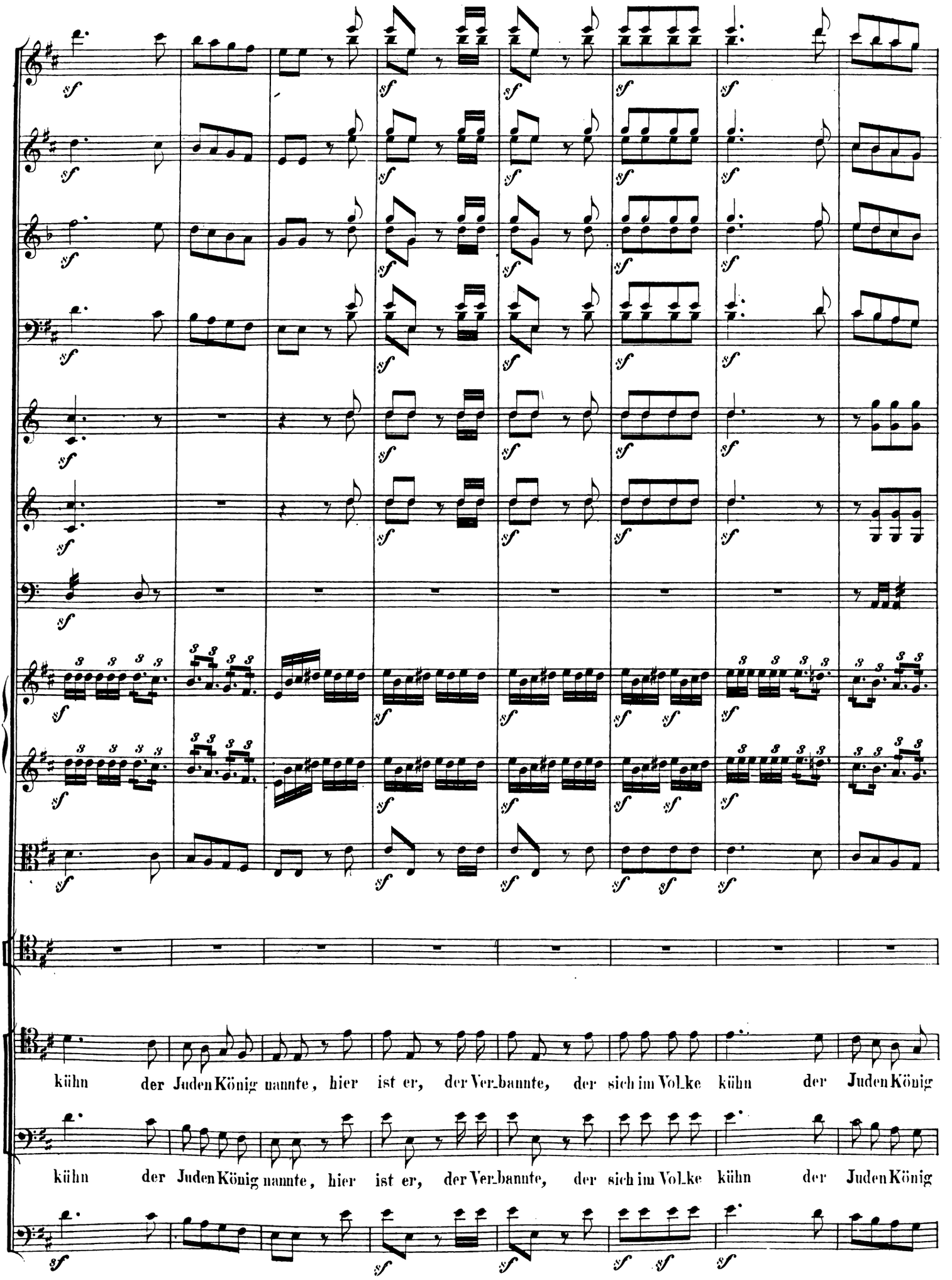
kühn der Juden König nannte, hier ist er, der Ver_bannte, der sich im Vol_ke kühn der Juden König
kühn der Juden König nannte, hier ist er, der Ver_bannte, der sich im Vol_ke kühn der Juden König

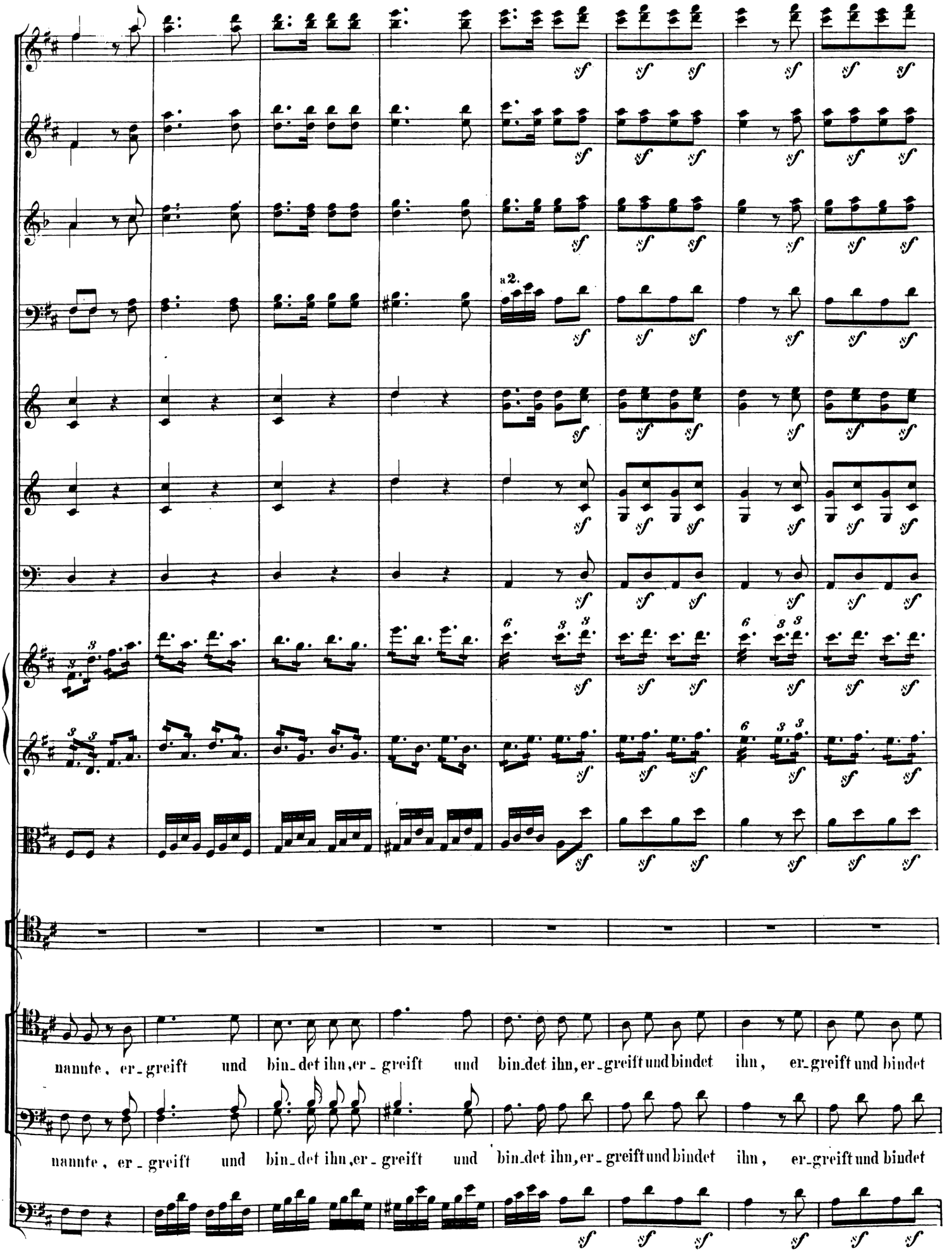
a 2.
nannte, er-greift und bin-det ihn, er-greift und bin-det ihn, er-greift und bindet ihn, er-greift und bindet
nannte, er-greift und bin-det ihn, er-greift und bin-det ihn, er-greift und bindet ihn, er-greift und bindet

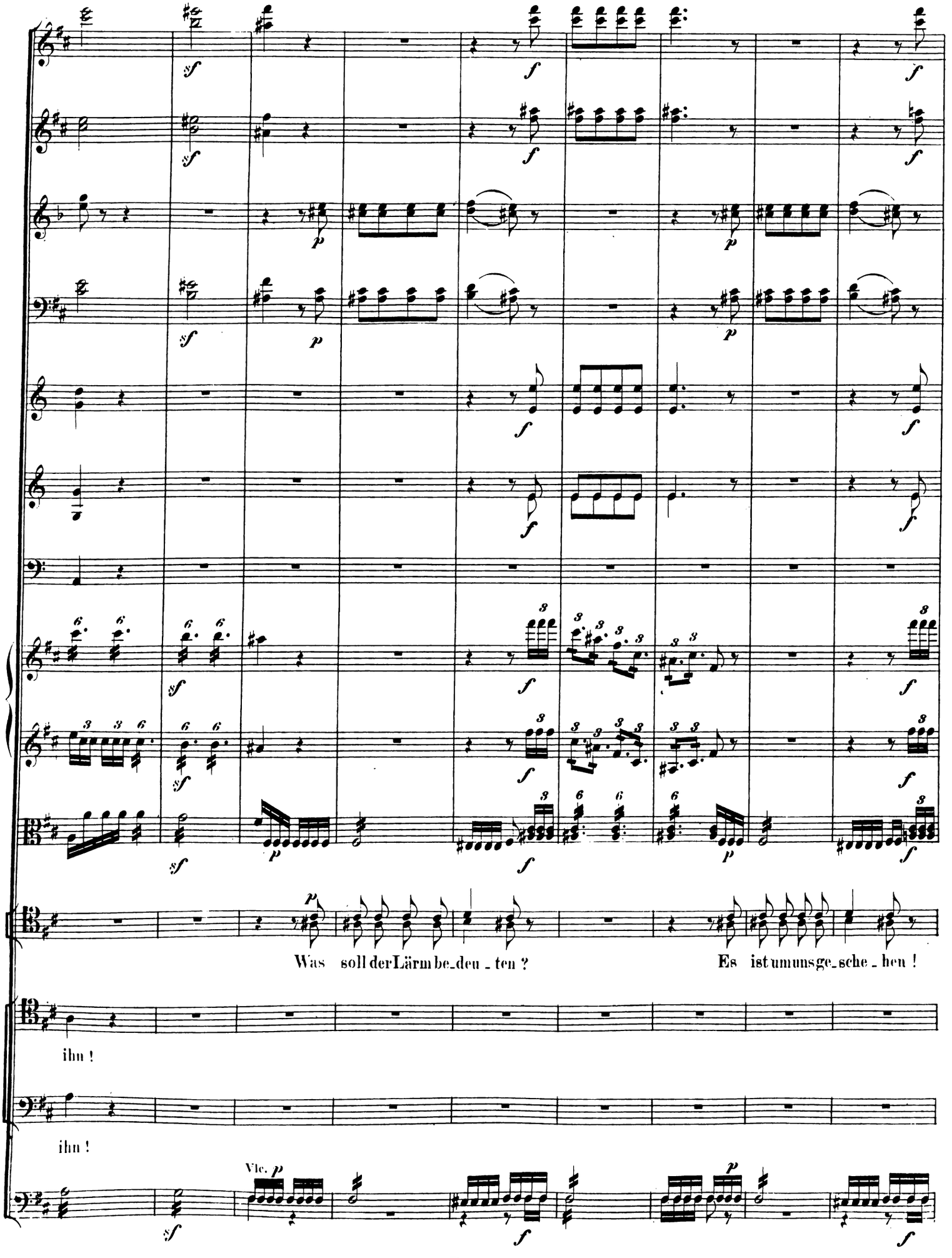
Was soll der Lärm be-deu-ten ?
Es ist um uns ge-sche-hen !
ihn !
ihn !
Vlc.

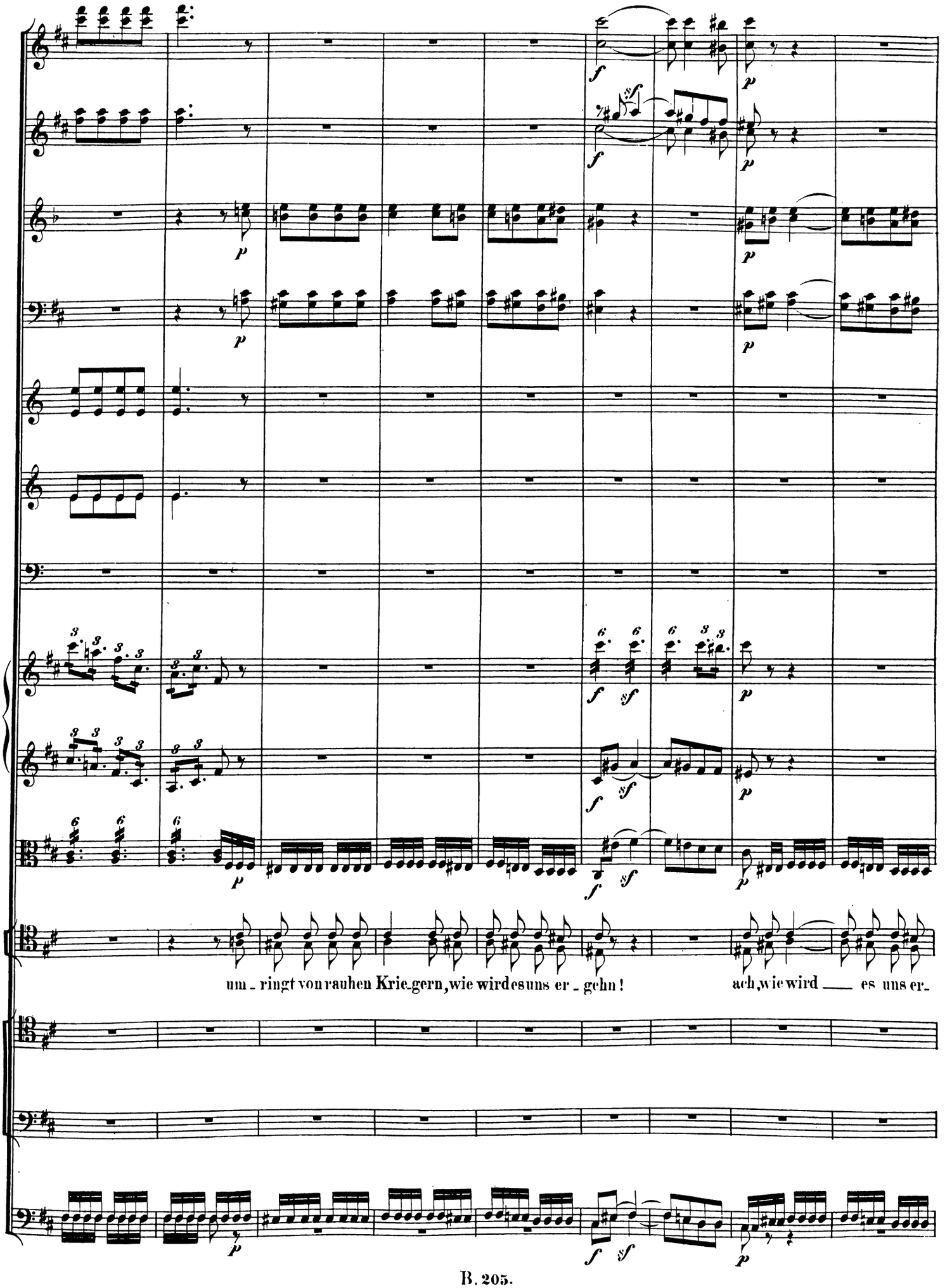
um - ringt von rauhen Krie-gern, wie wird es uns er - gehn!
ach, wie wird ___ es uns er-

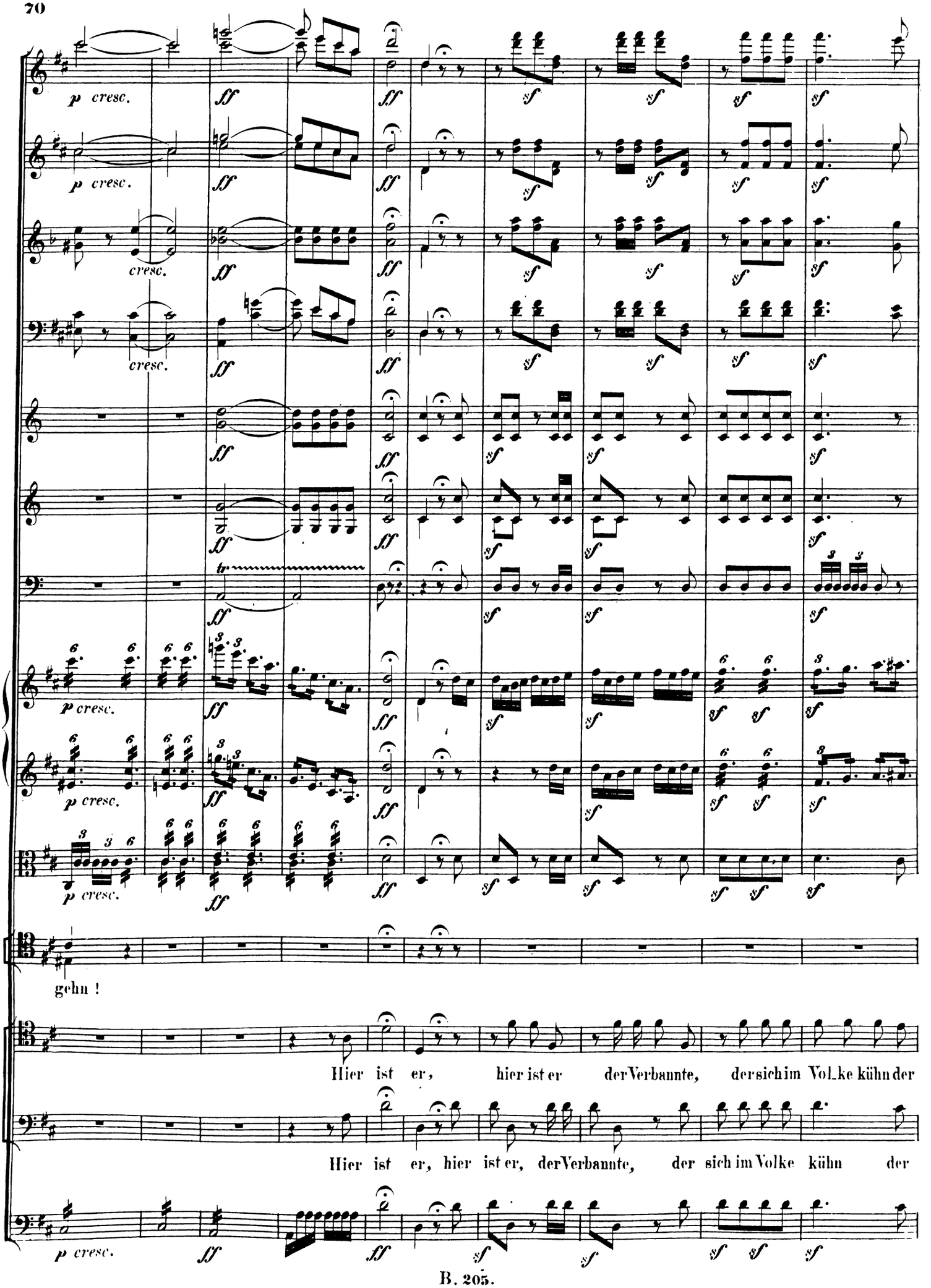
p cresc.
ff
sf
cresc.
tr
gehn !
Hier ist er, hier ist er der Verbannte, der sich im Volke kühn der
Hier ist er, hier ist er, der Verbannte, der sich im Volke kühn der

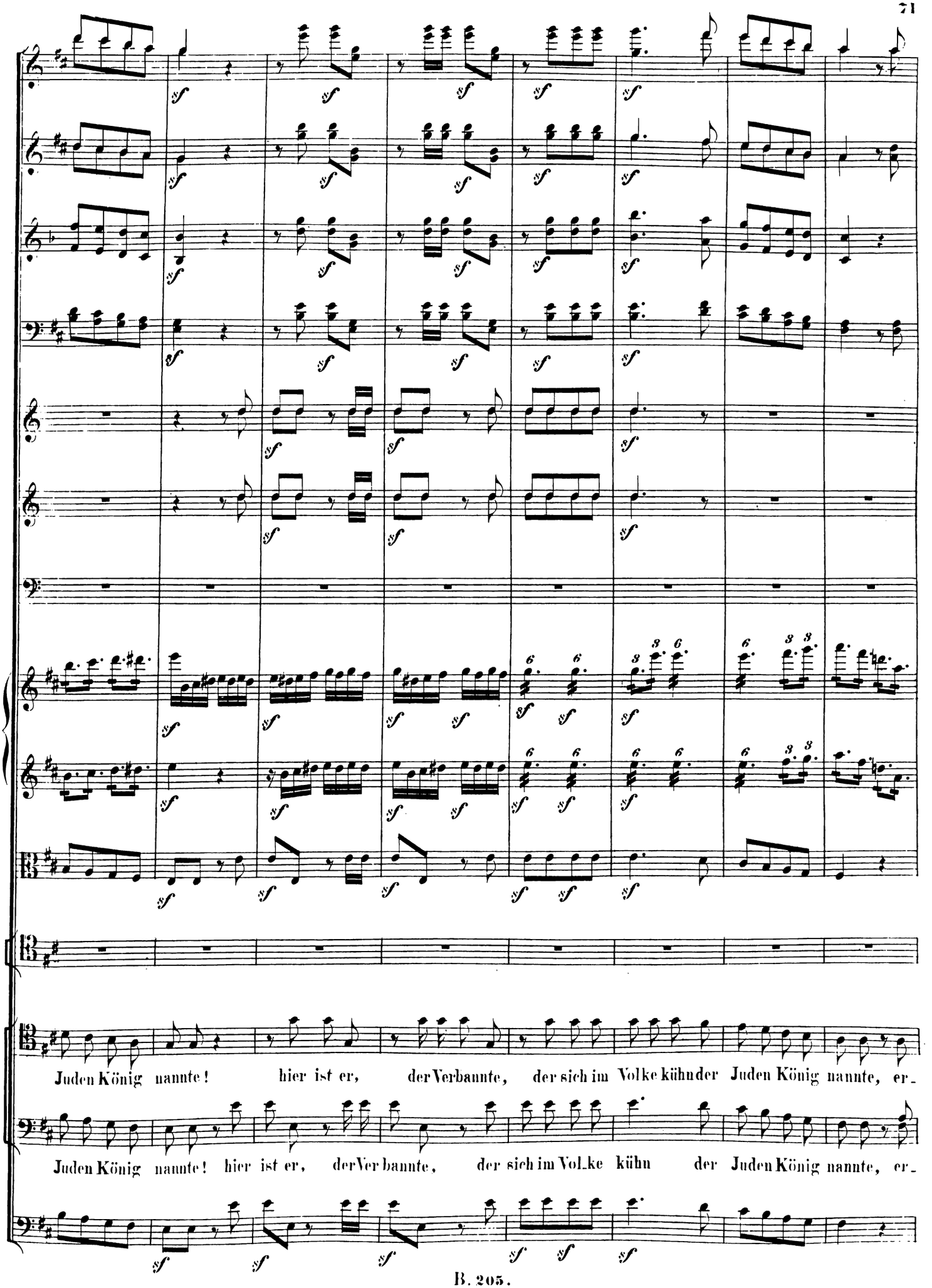
Juden König nannte! hier ist er, der Verbannte, der sich im Volke kühn der Juden König nannte, er-
Juden König nannte! hier ist er, der Verbannte, der sich im Volke kühn der Juden König nannte, er-

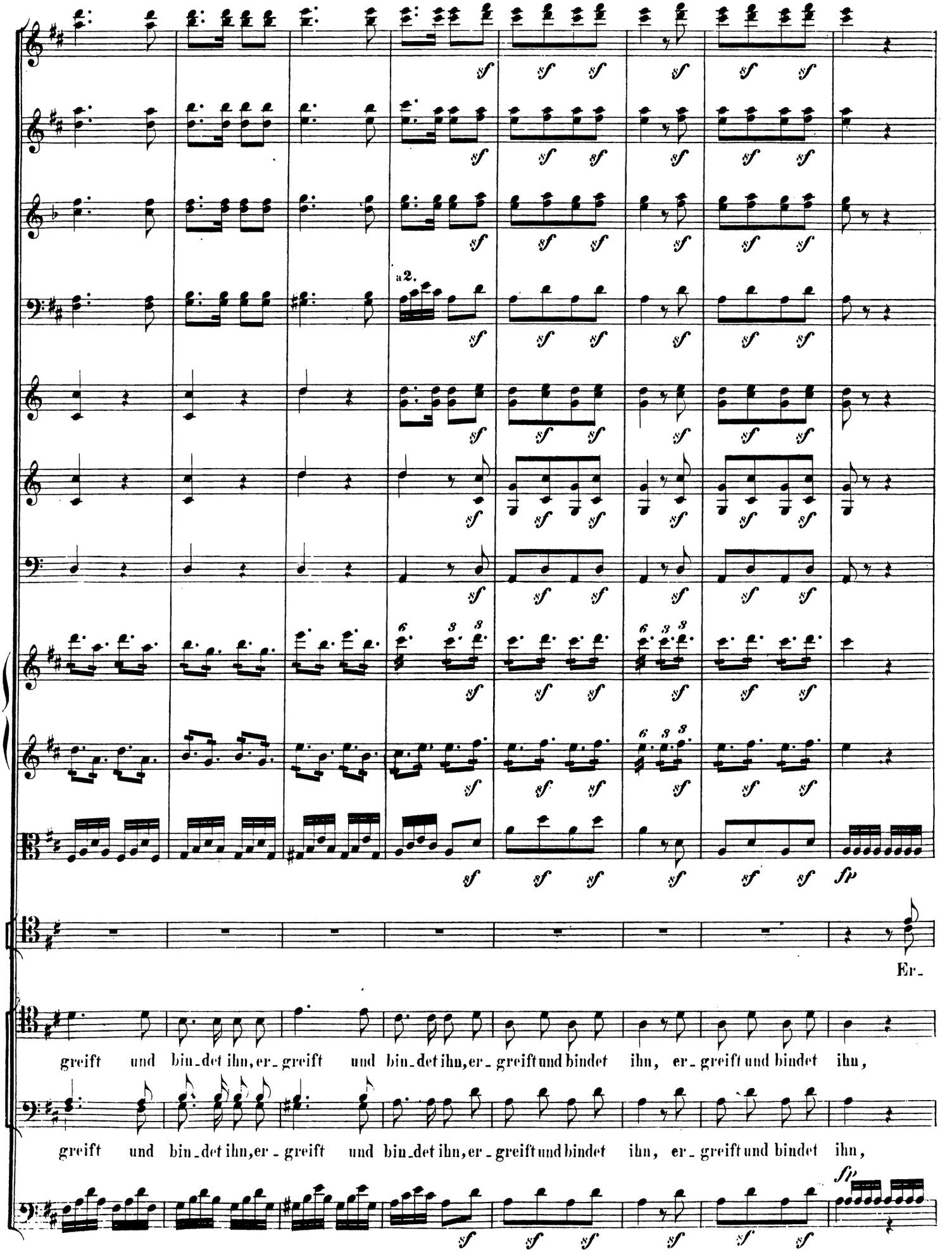
a2.
Er-
greift und bin-det ihn, er-greift und bin-det ihn, er-greift und bindet ihn, er-greift und bindet ihn,
greift und bin-det ihn, er-greift und bin-det ihn, er-greift und bindet ihn, er-greift und bindet ihn,

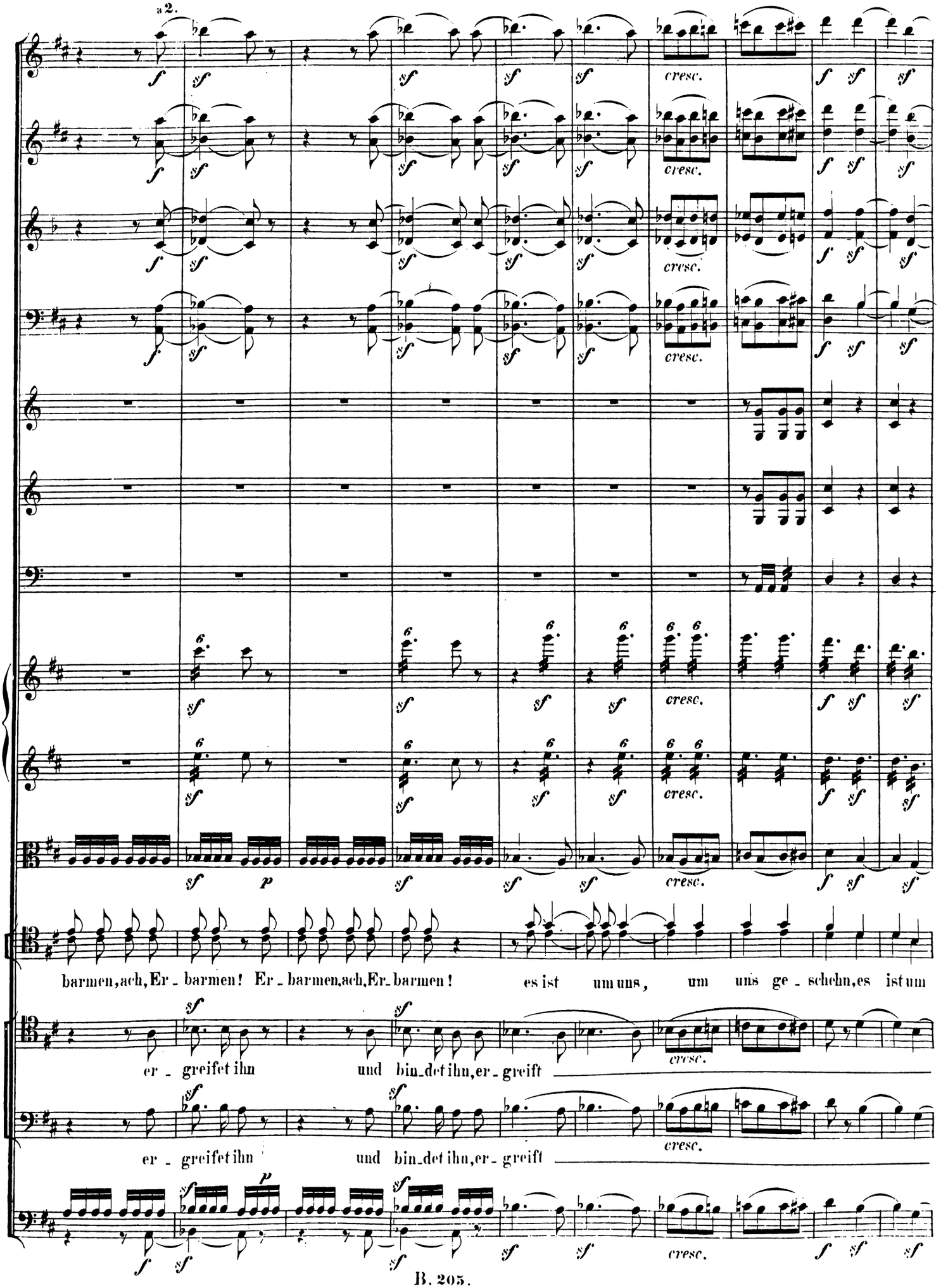
a 2.
barmen, ach, Er - barmen! Er - barmen, ach, Er - barmen! es ist um uns, um uns ge - schehn, es ist um
er - greifet ihn und bin - det ihn, er - greift
er - greifet ihn und bin - det ihn, er - greift

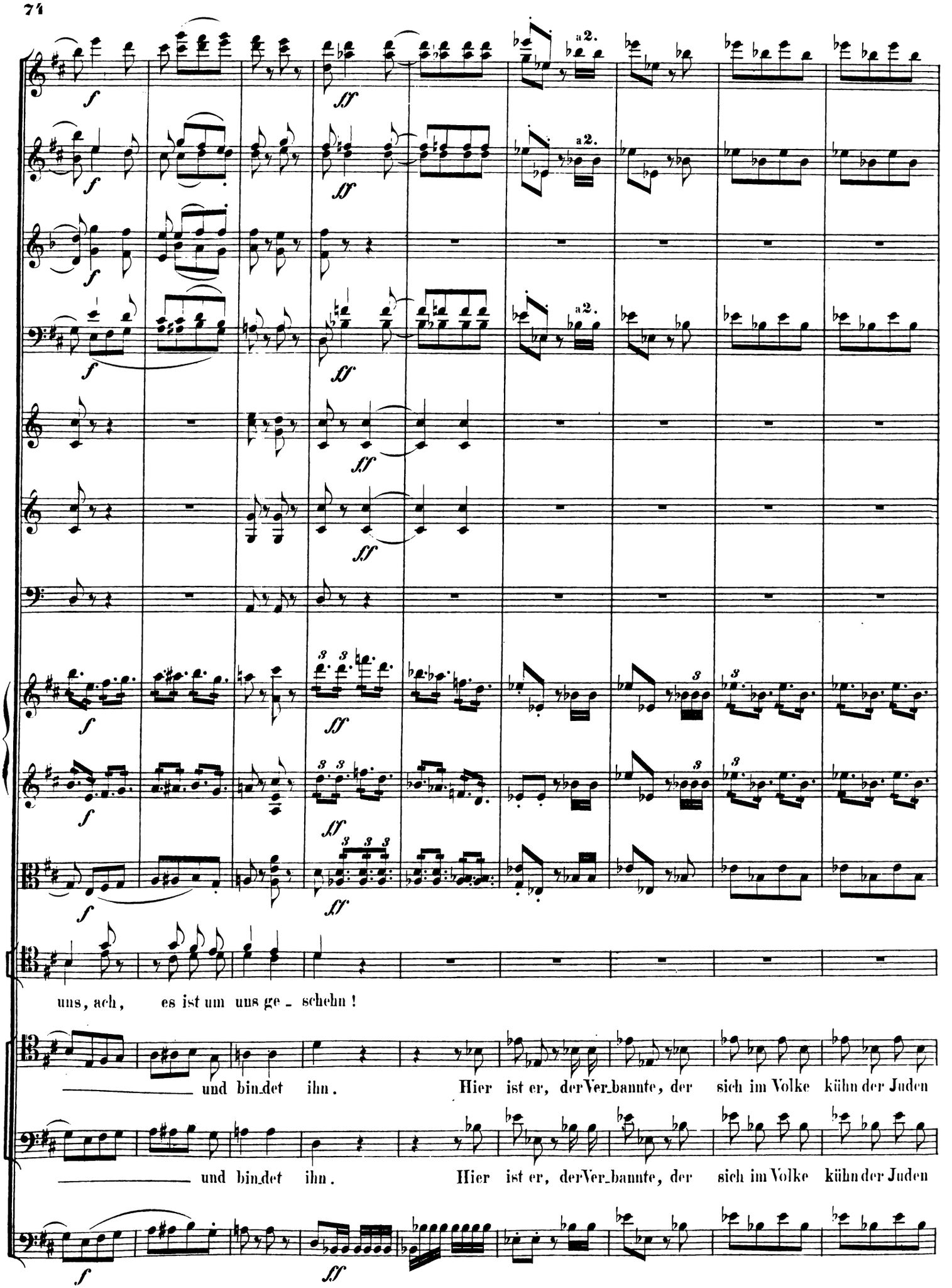
a 2.
a 2.
a 2.
uns, ach, es ist um uns ge - schehn!
und bin_det ihn. Hier ist er, der Ver_bannte, der sich im Volke kühn der Juden
und bin_det ihn. Hier ist er, der Ver_bannte, der sich im Volke kühn der Juden

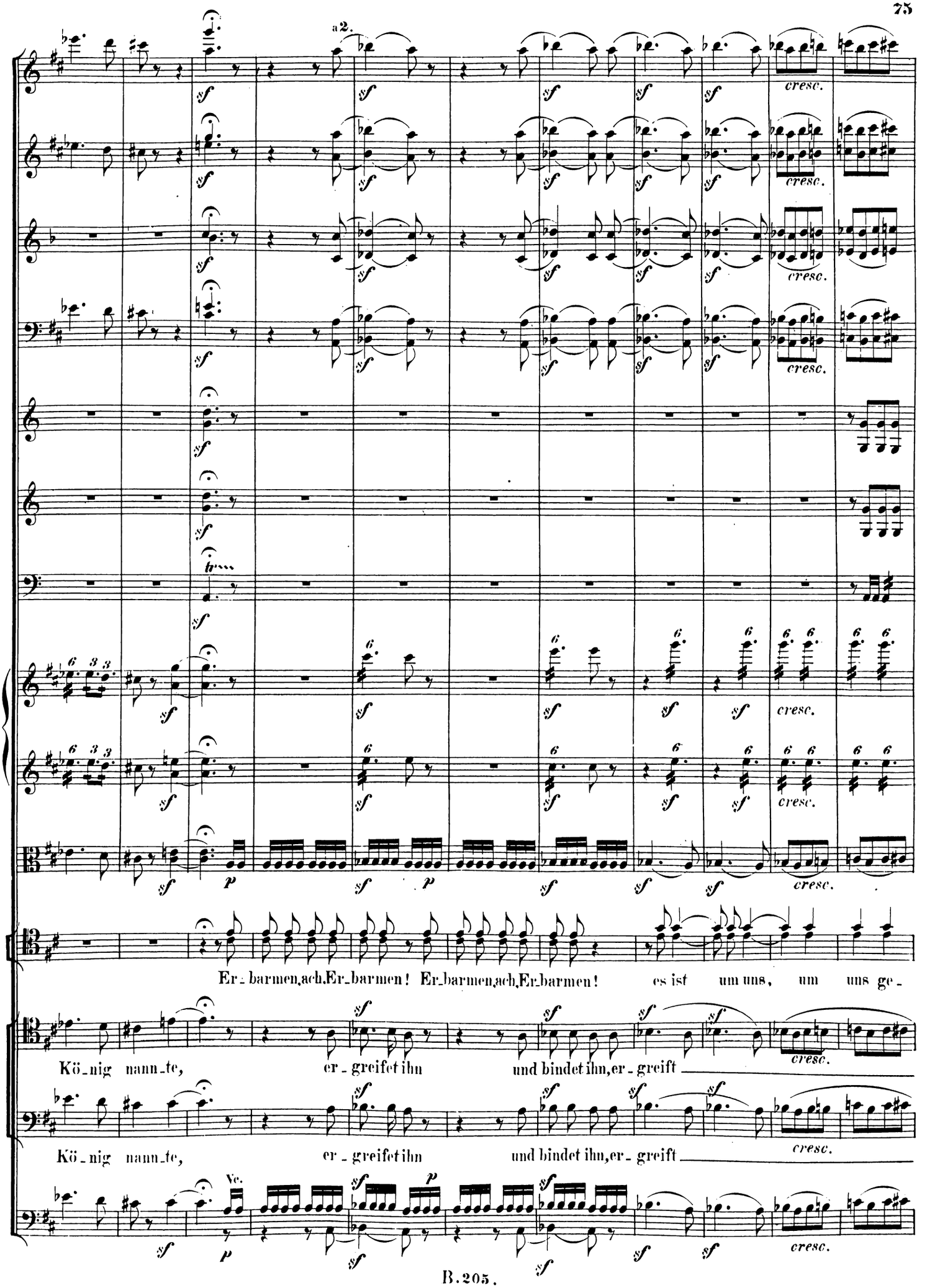
a2.
Er_barmen, ach, Er_barmen! Er_barmen, ach, Er_barmen! es ist um uns, um uns ge_
Kö_nig nann_te, er_greifet ihn und bindet ihn, er_greift
Kö_nig nann_te, er_greifet ihn und bindet ihn, er_greift
Vc.

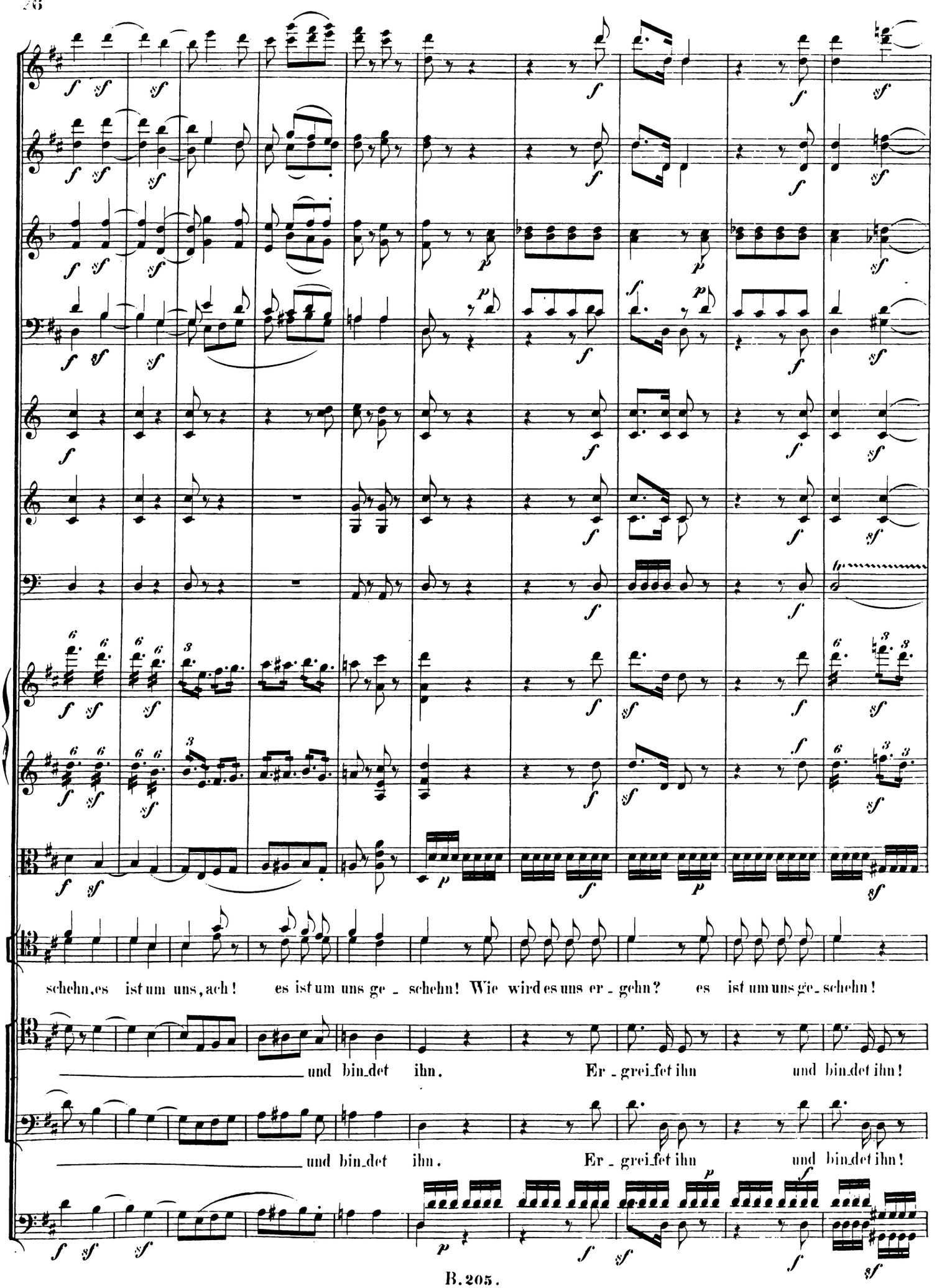
schehn, es ist um uns, ach! es ist um uns ge - schehn! Wie wird es uns er - gehn? es ist um uns ge - schehn!
und bin - det ihn. Er - grei - fet ihn und bin - det ihn!
und bin - det ihn. Er - grei - fet ihn und bin - det ihn!

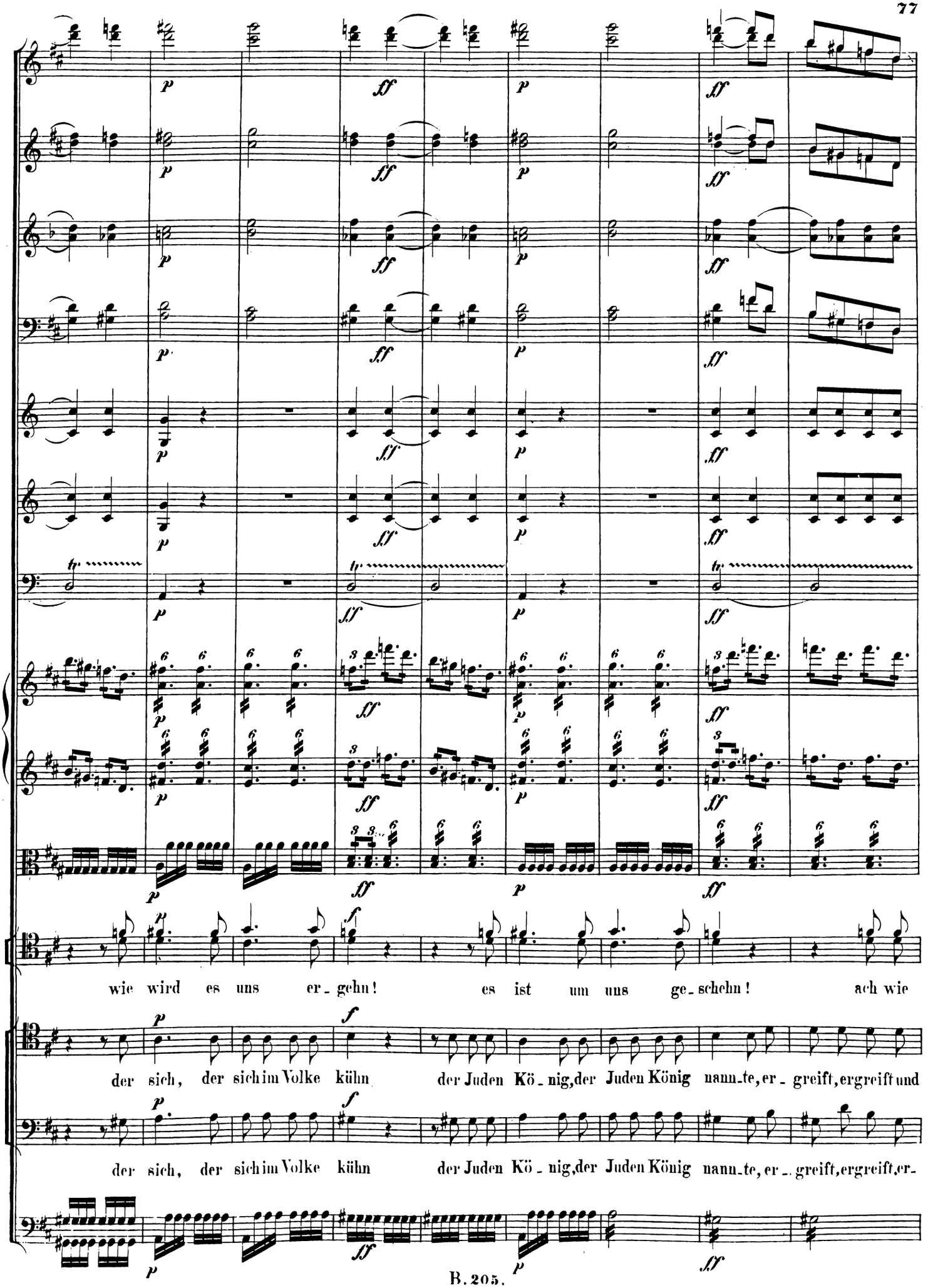
wie wird es uns er_gehn! es ist um uns ge_schehn! ach wie
der sich, der sich im Volke kühn der Juden Kö_nig, der Juden König nann_te, er_greift, ergreift und
der sich, der sich im Volke kühn der Juden Kö_nig, der Juden König nann_te, er_greift, ergreift, er-

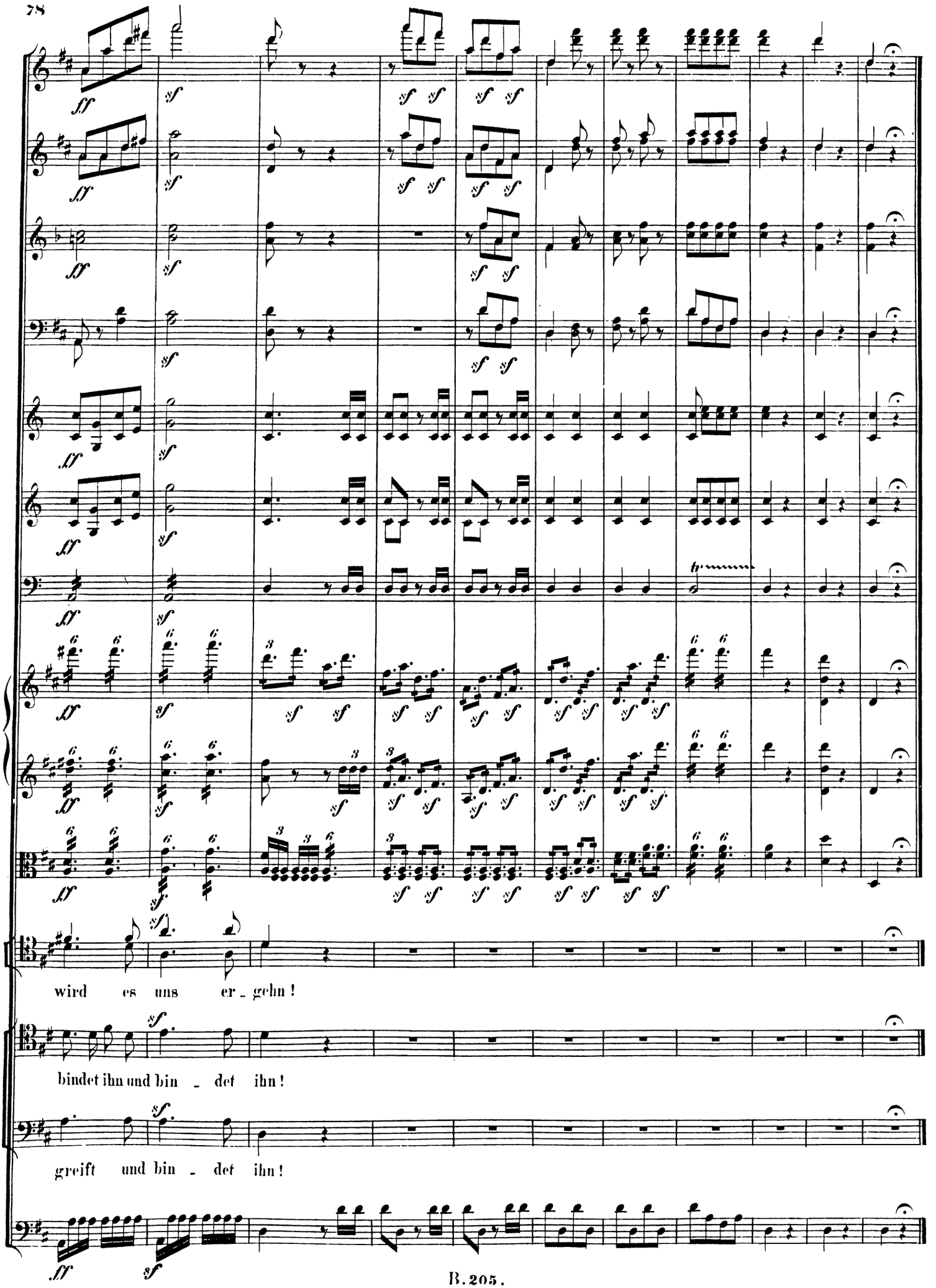
wird es uns er - gehn !
bindet ihn und bin - det ihn !
greift und bin - det ihn !

№ 6. Recitativo.

Molto Allegro.

Violino I.

Violino II.

Viola.

Jesus.

Petrus.

Violoncello e Basso.

Nicht unge_straft soll der Verwegnen Schaar dich Herrlichen, .

poco Adagio.

O lass dein Schwert in

dich, meinen Freund und Meister, mit frecher Hand er_greifen.

seiner Scheide ruhn! wenn es der Wil_le mei_nes Va_ters wäre, aus der Ge_walt der Fein_de mich zu

Allegro.

Fl.

Cl in B.

Fag.

Cor. in B.

retten,

80

Andante cantabile.

würden Le-gi-o-nen Engel be-reit zu mei-ner Ret-tung sein.

Terzetto.

Allegro ma non troppo.

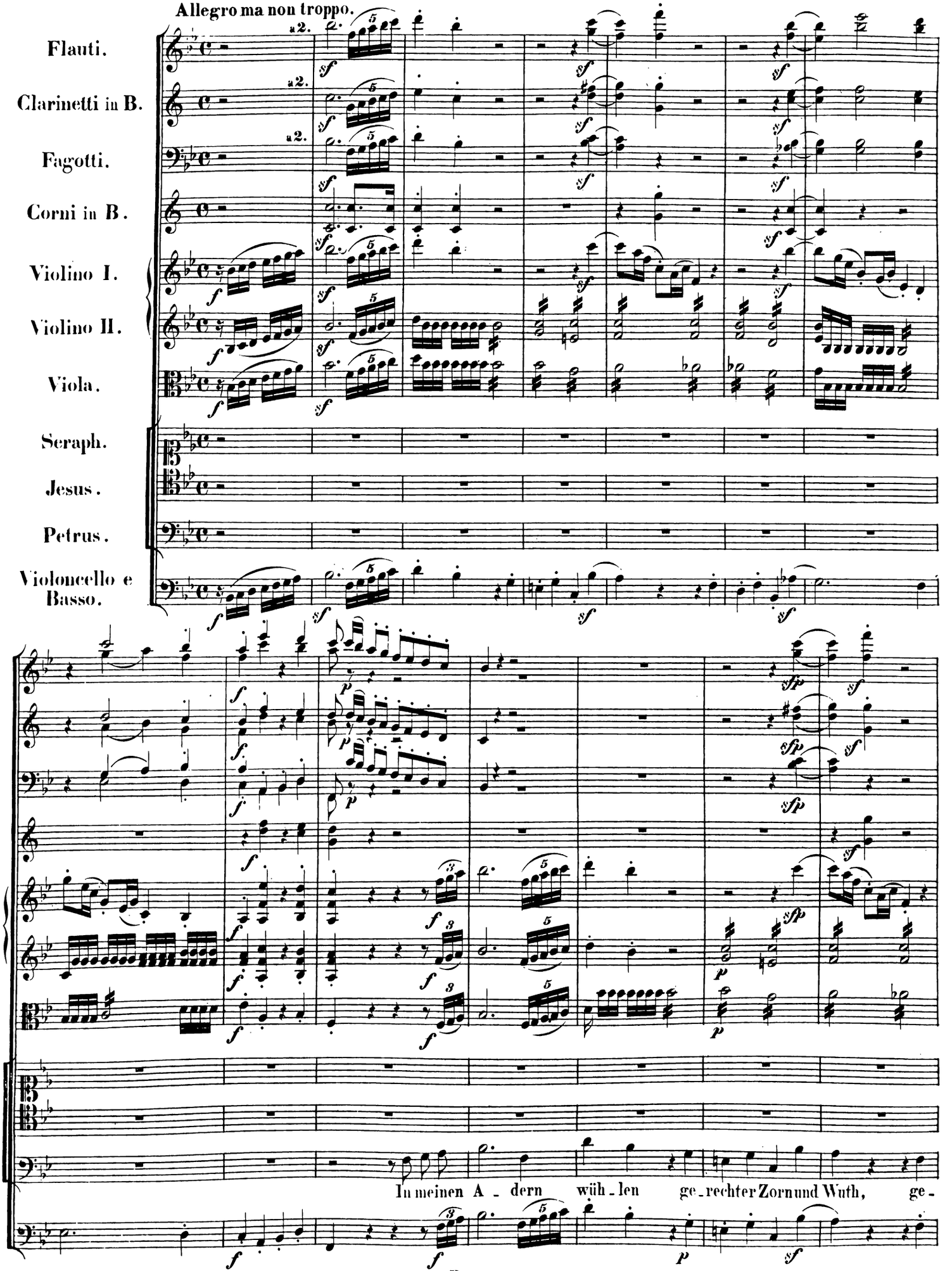

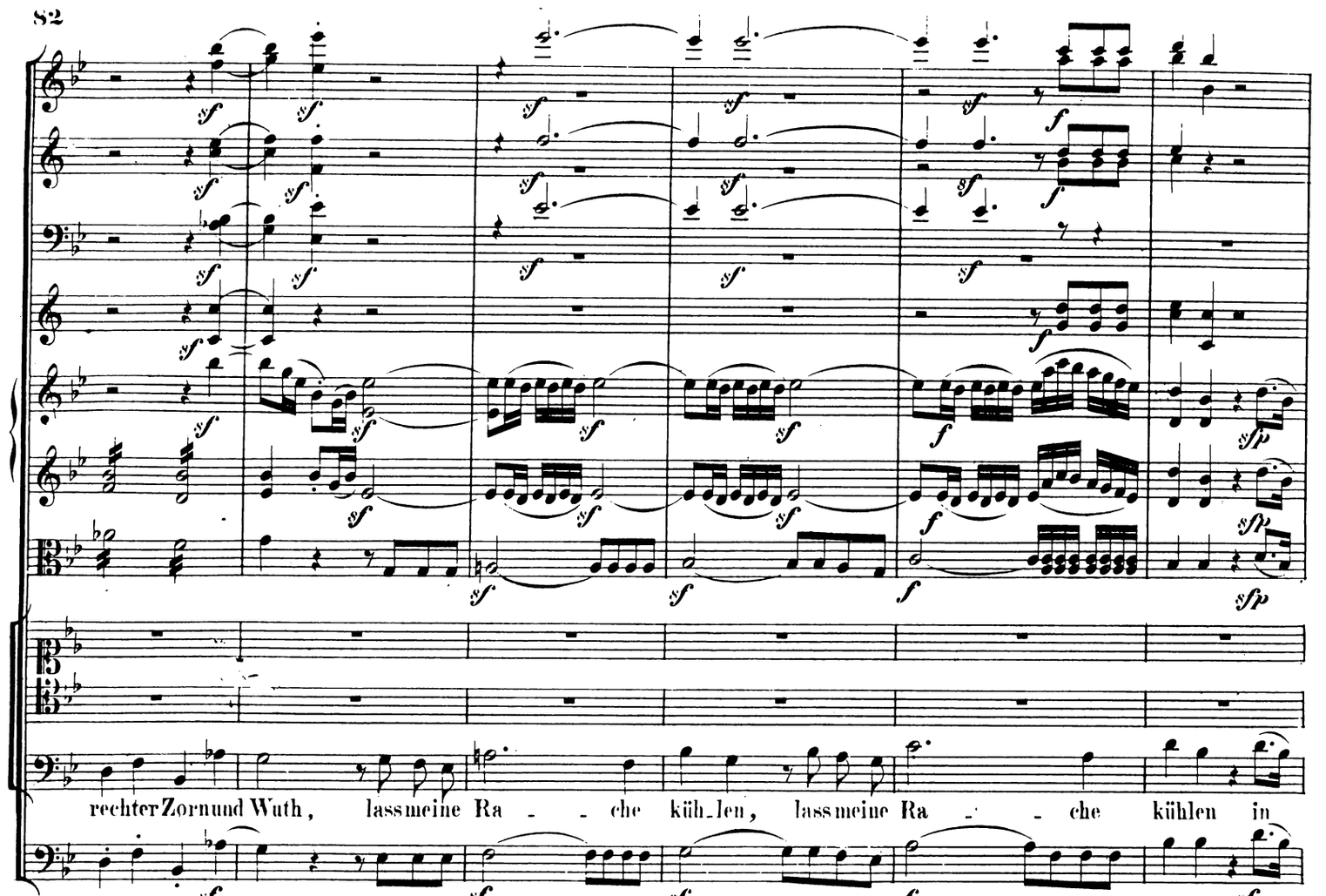
rechter Zorn und Wuth, lass meine Ra - - che küh_len, lass meine Ra - - che kühlen in

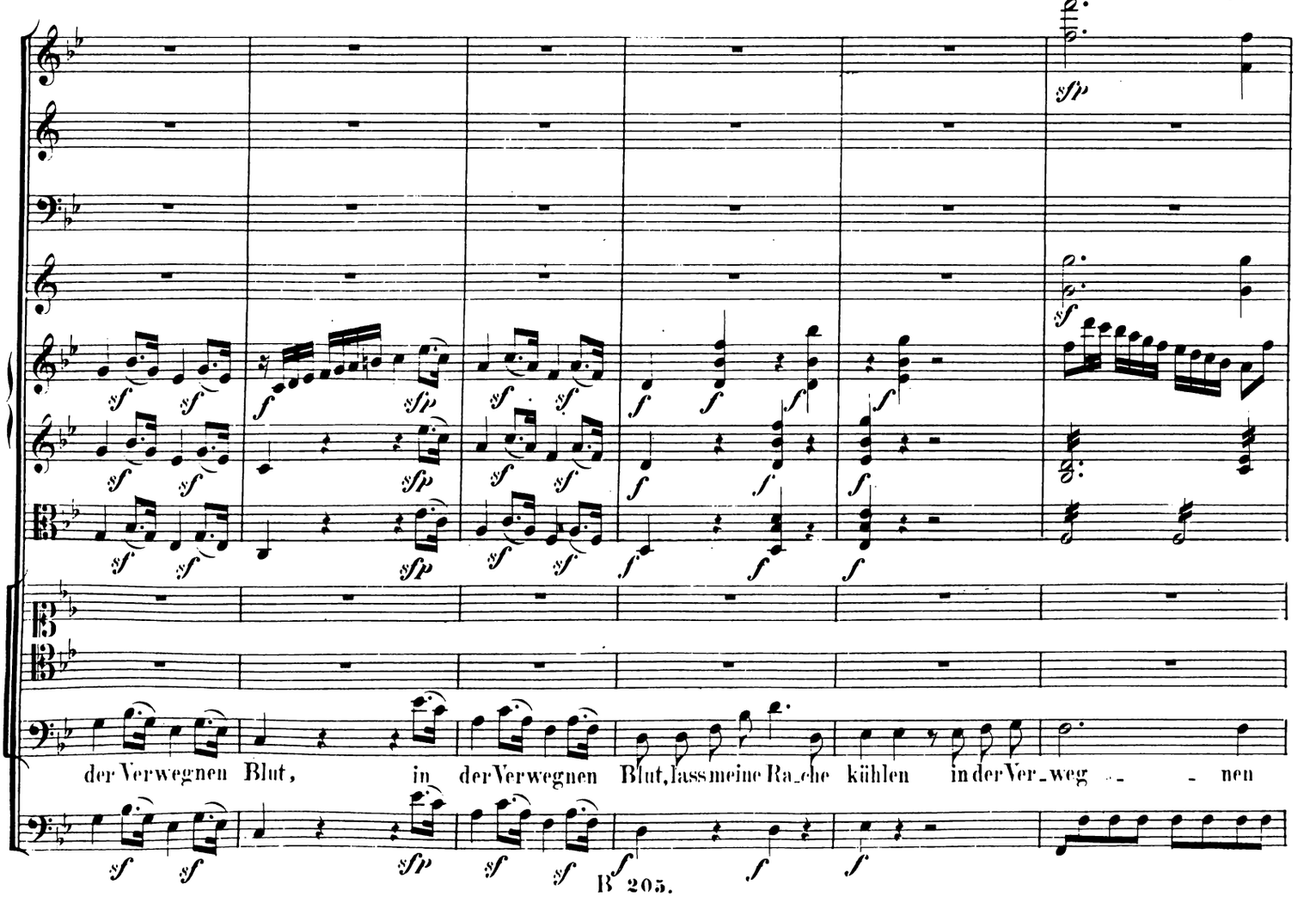
der Verwegnen Blut, in der Verwegnen Blut, lass meine Ra_che kühlen in der Ver_weg - - nen

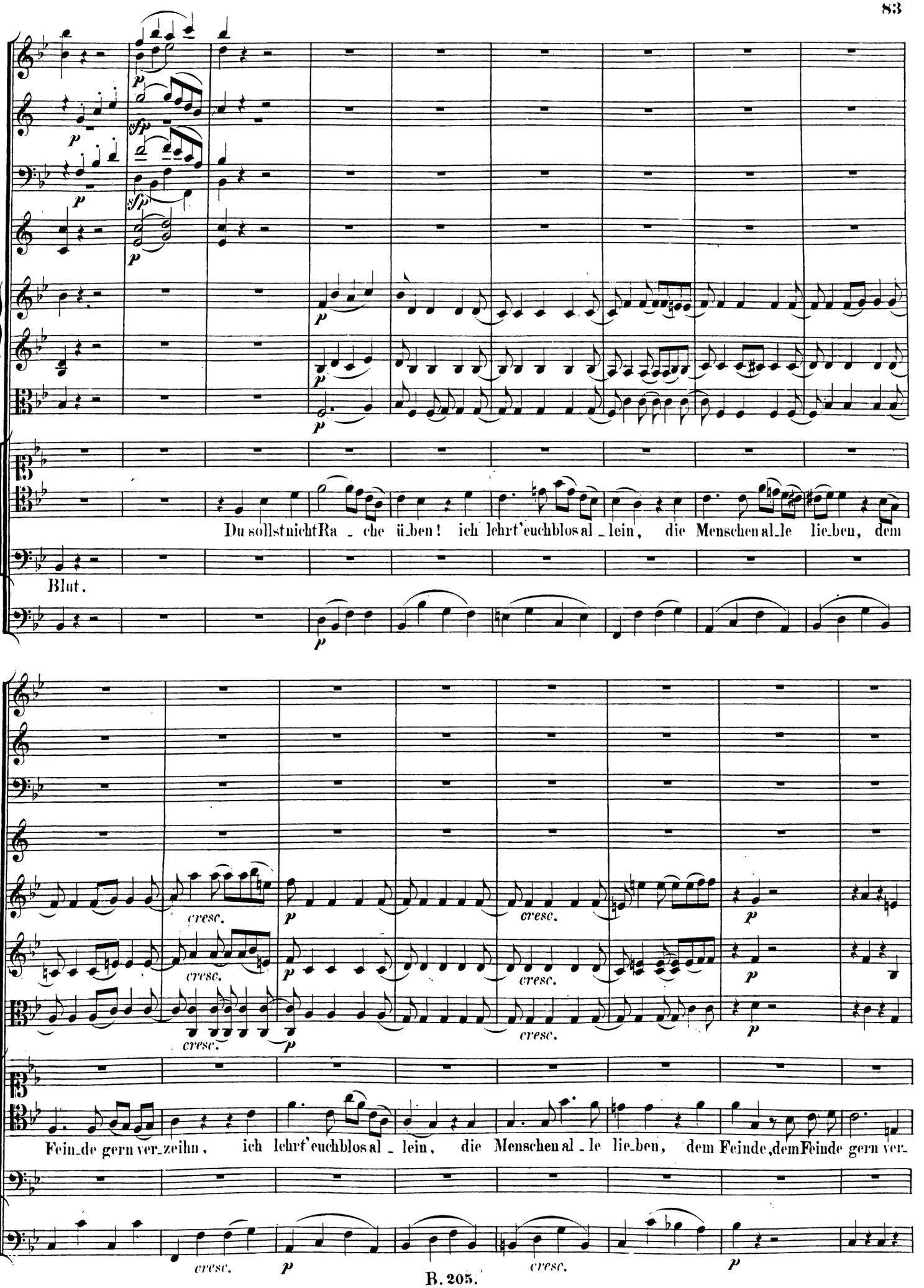
Du sollst nicht Ra - che üben! ich lehrt' euch blos al - lein, die Menschen al - le lie - ben, dem
Blut.
cresc.
Fein - de gern ver - zeihn, ich lehrt' euch blos al - lein, die Menschen al - le lie - ben, dem Feinde, dem Feinde gern ver -

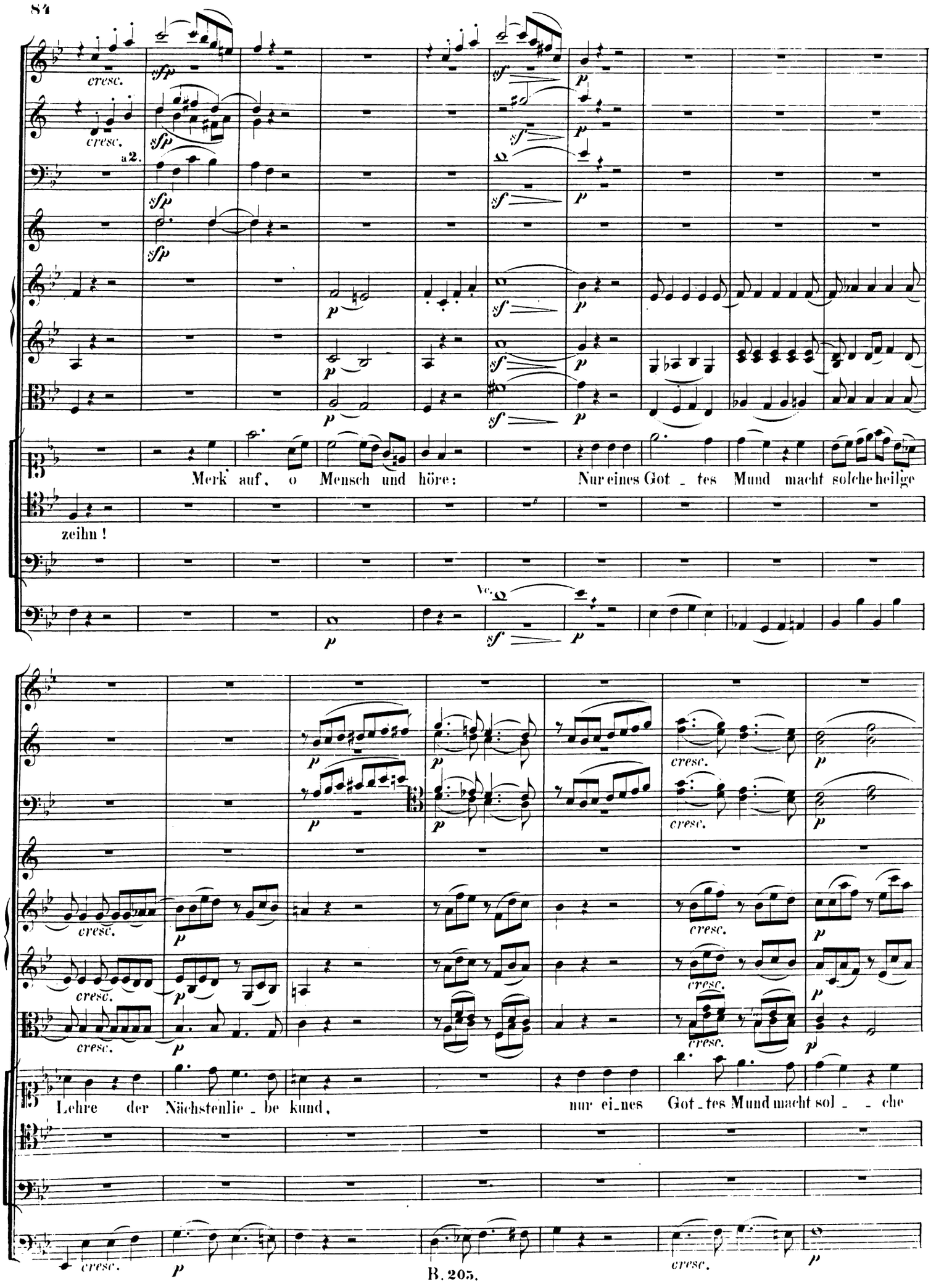
cresc.
sfp
a 2.
sf
p
Merk' auf, o Mensch und höre: Nur eines Got _ tes Mund macht solche heilge
zeihn!
Vc.
Lehre der Nächstenlie _ be kund, nur ei_nes Got_tes Mund macht sol _ _ che

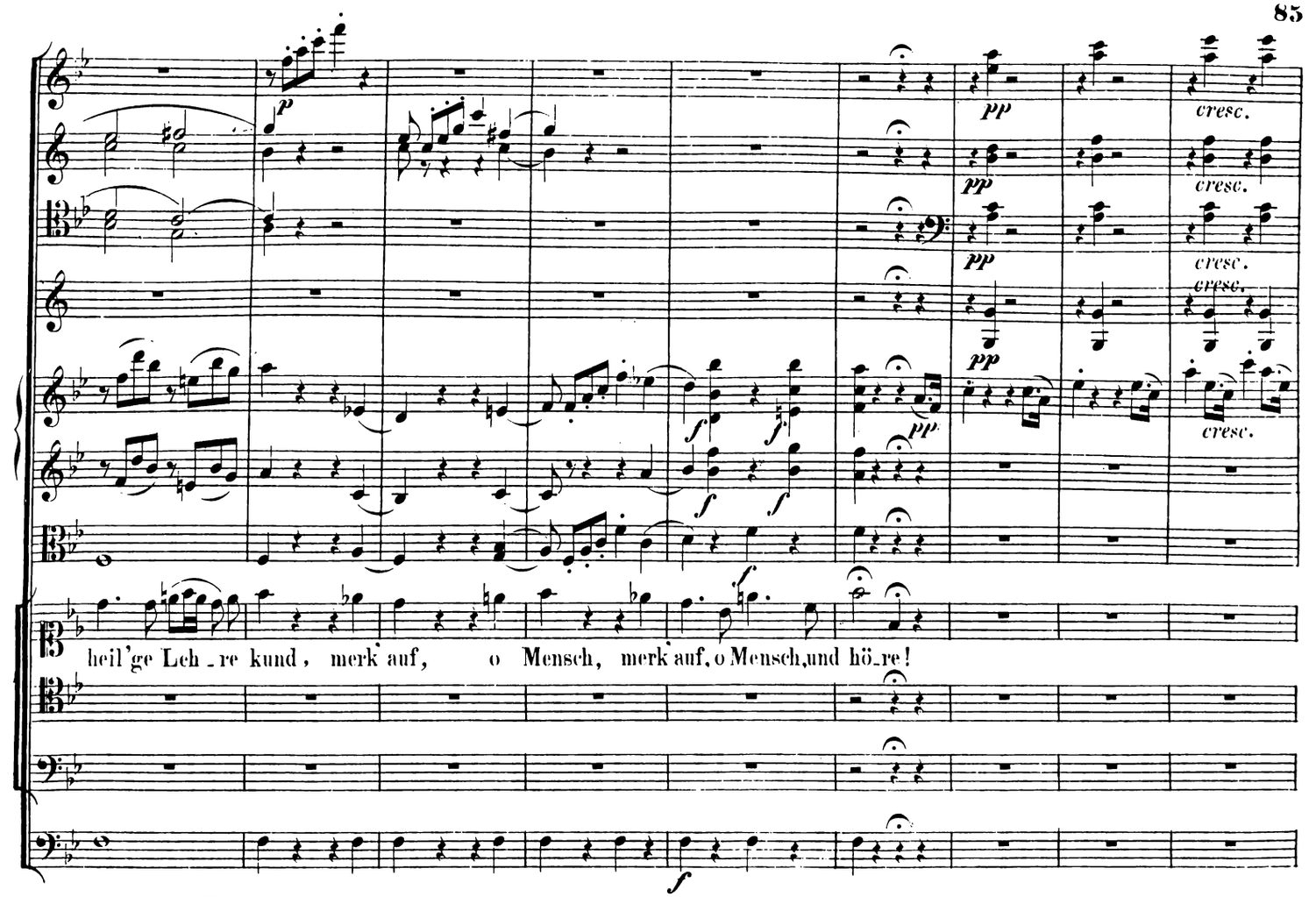
cresc.
heil'ge Leh_re kund, merk auf, o Mensch, merk auf, o Mensch, und hö_re!

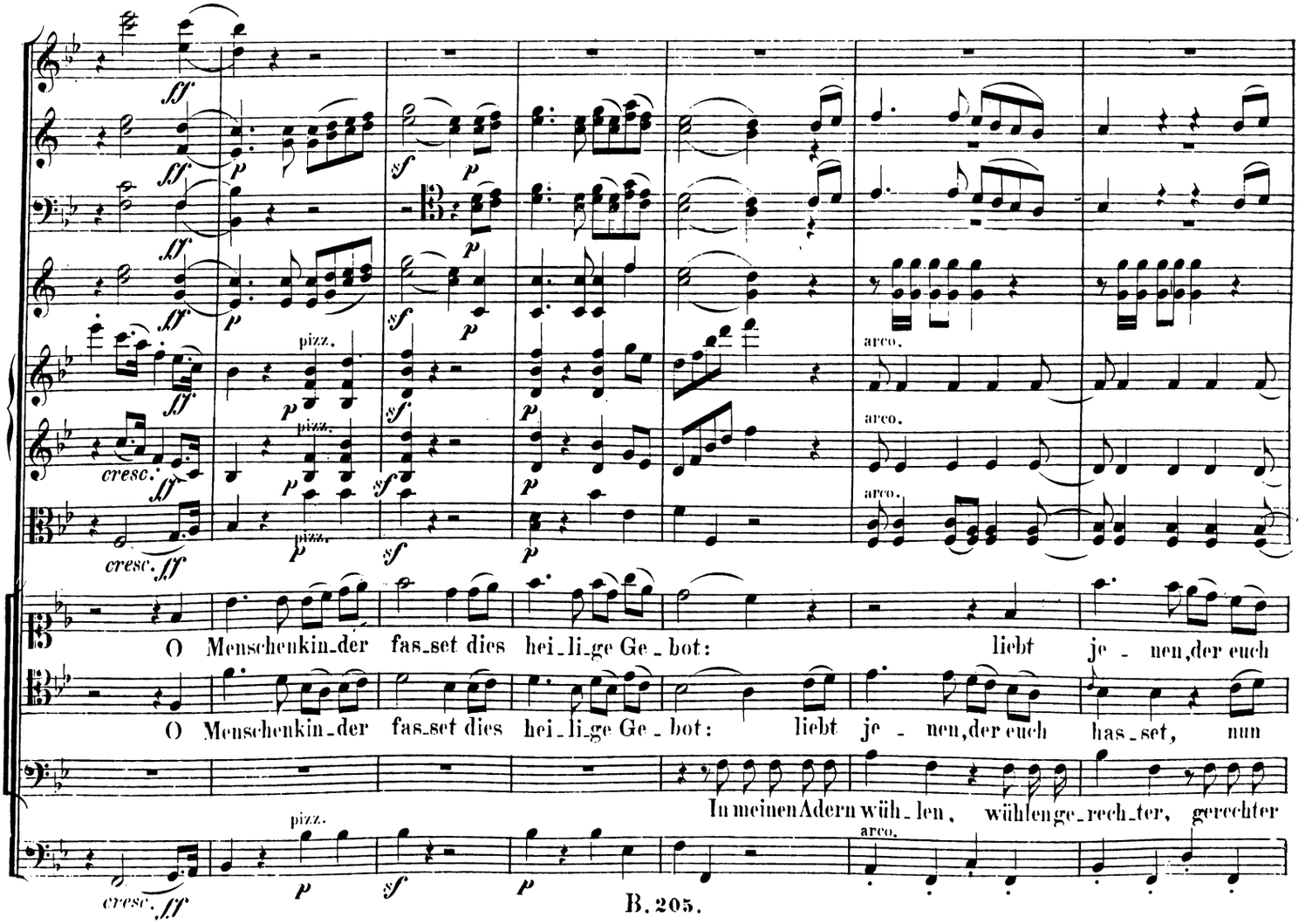
pizz.
arco.
cresc.
O Menschenkin_der fas_set dies hei_li_ge Ge_bot: liebt je_nen, der euch
O Menschenkin_der fas_set dies hei_li_ge Ge_bot: liebt je_nen, der euch has_set, nun
In meinen Adern wüh_len, wühlen ge_rech_ter, gerechter

Più Allegro.

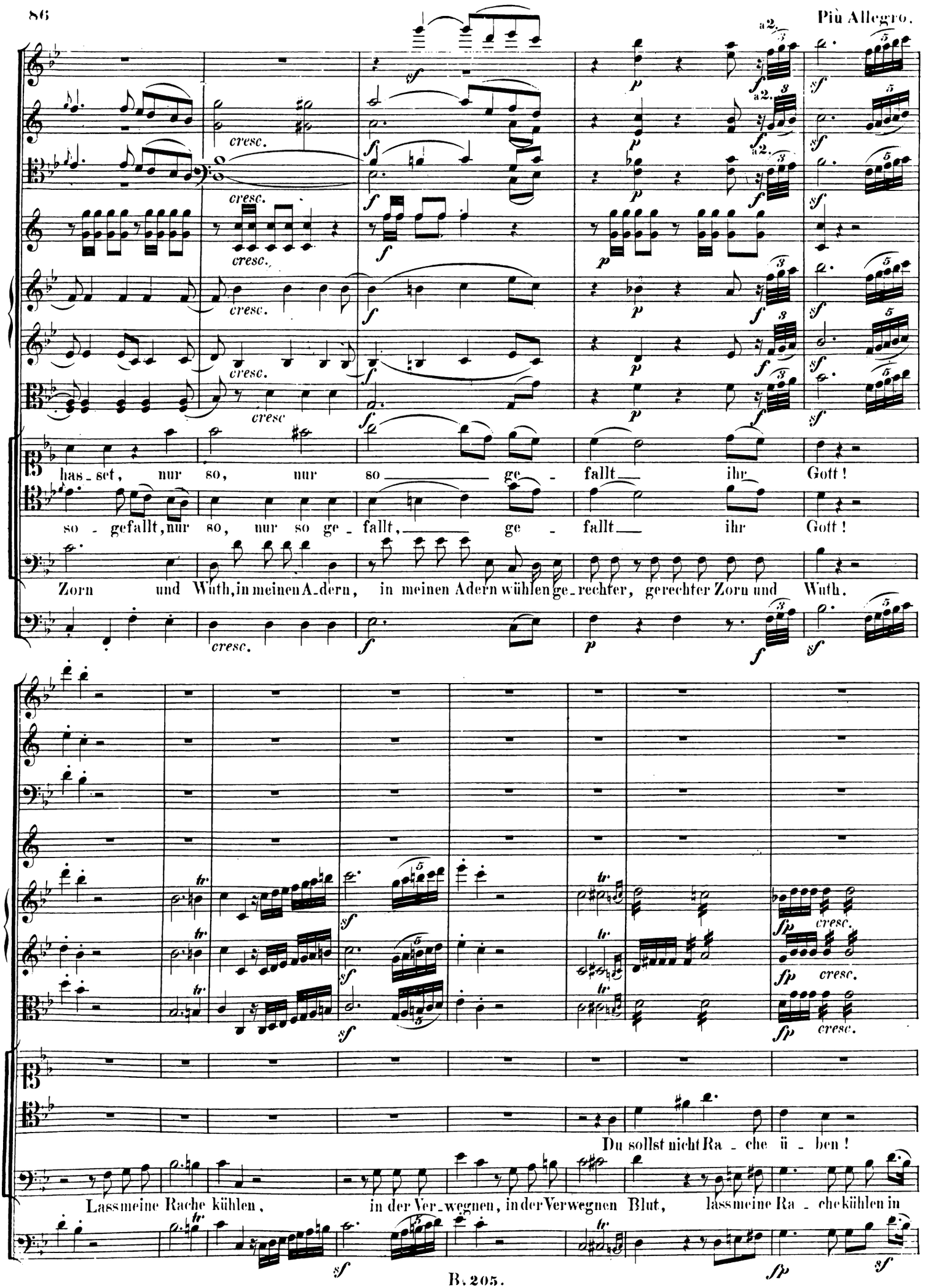
a2.
cresc.
has - set, nur so, nur so ge - fallt ihr Gott!
so - gefallt, nur so, nur so ge - fallt, ge - fallt ihr Gott!
Zorn und Wuth, in meinen Adern, in meinen Adern wühlen ge - rechter, gerechter Zorn und Wuth.
Du sollst nicht Ra - che ü - ben!
Lass meine Rache kühlen, in der Ver - wegnen, in der Verwegnen Blut, lass meine Ra - che kühlen in

Un poco Adagio.

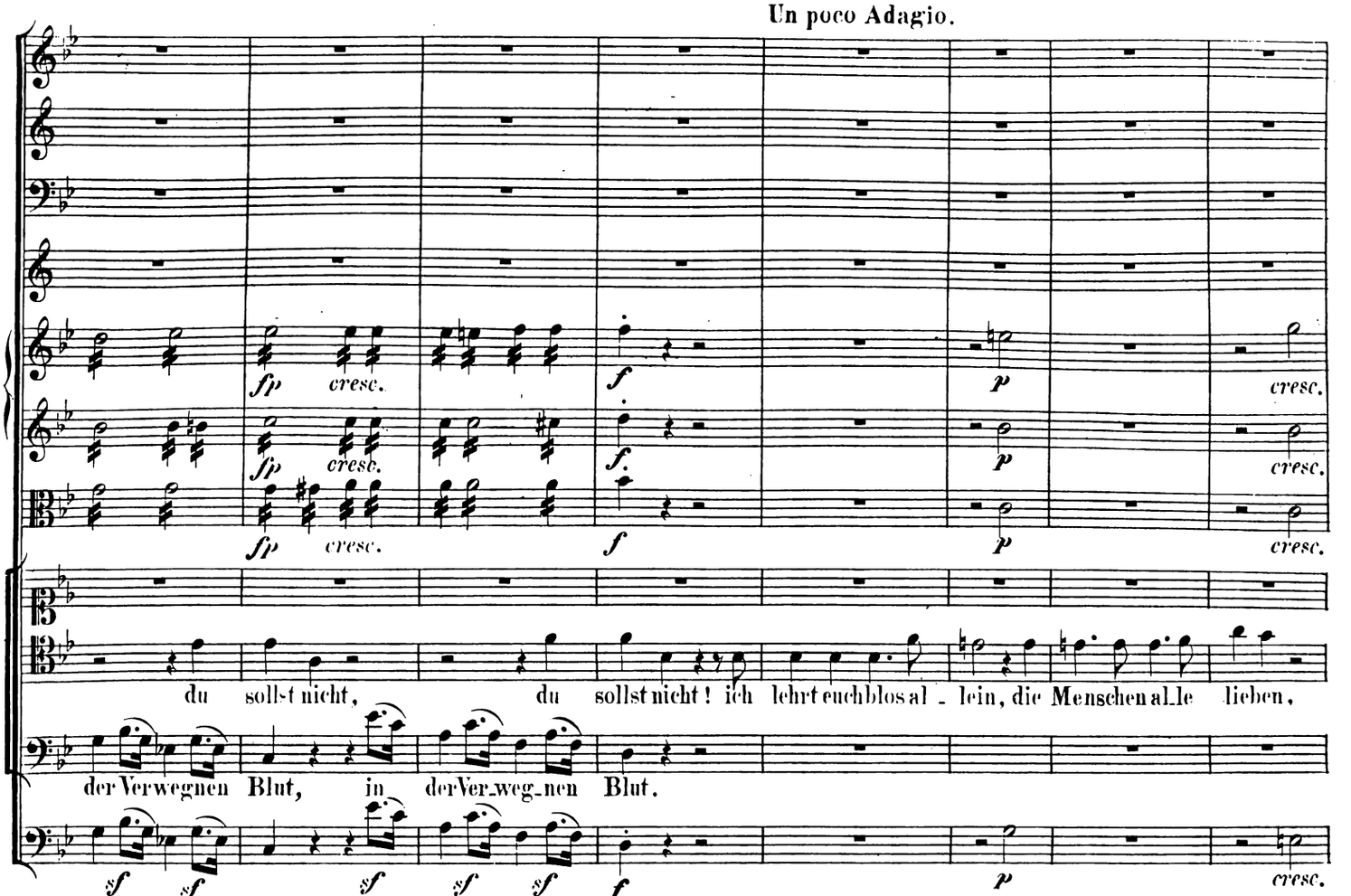

Tempo I.

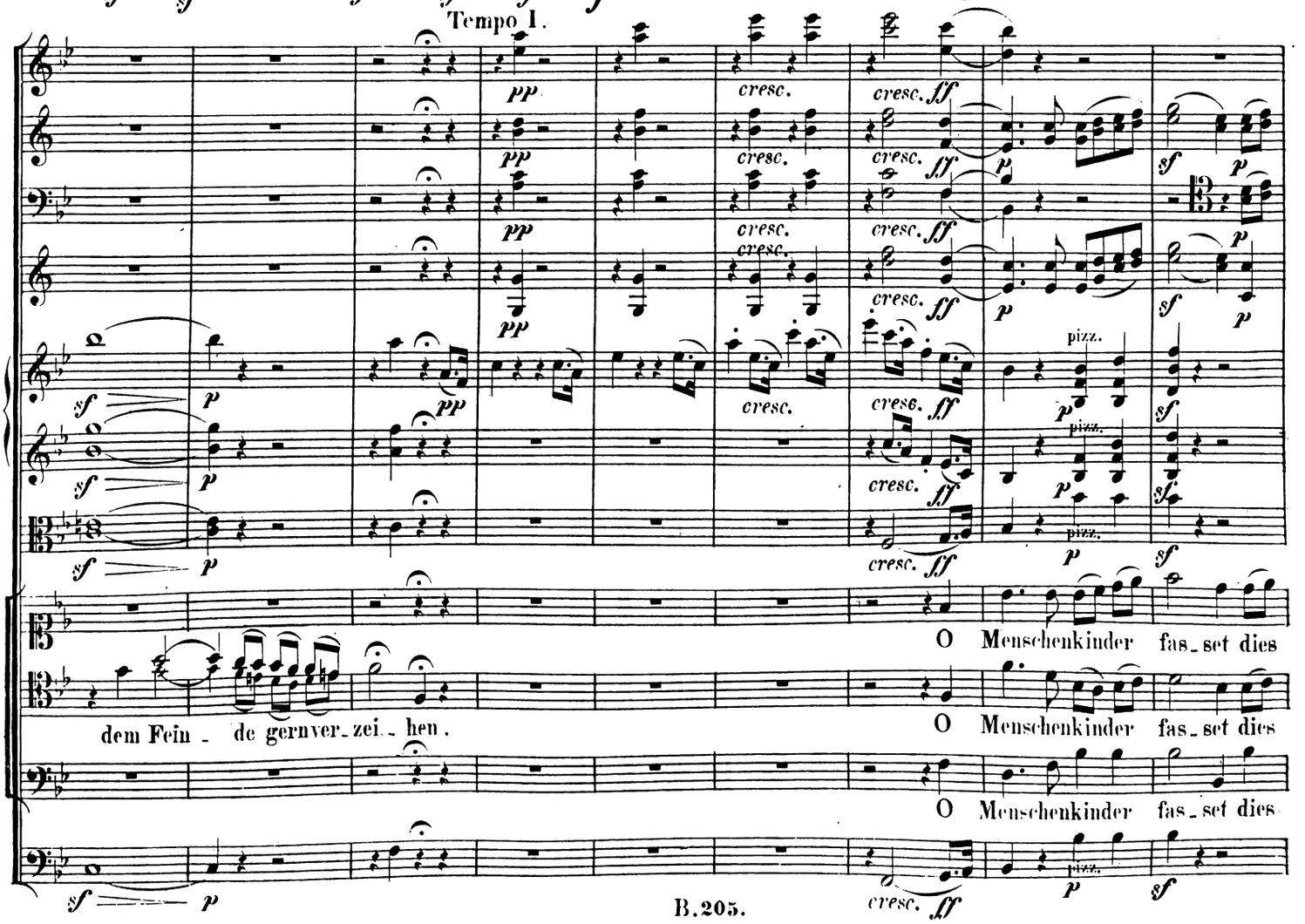

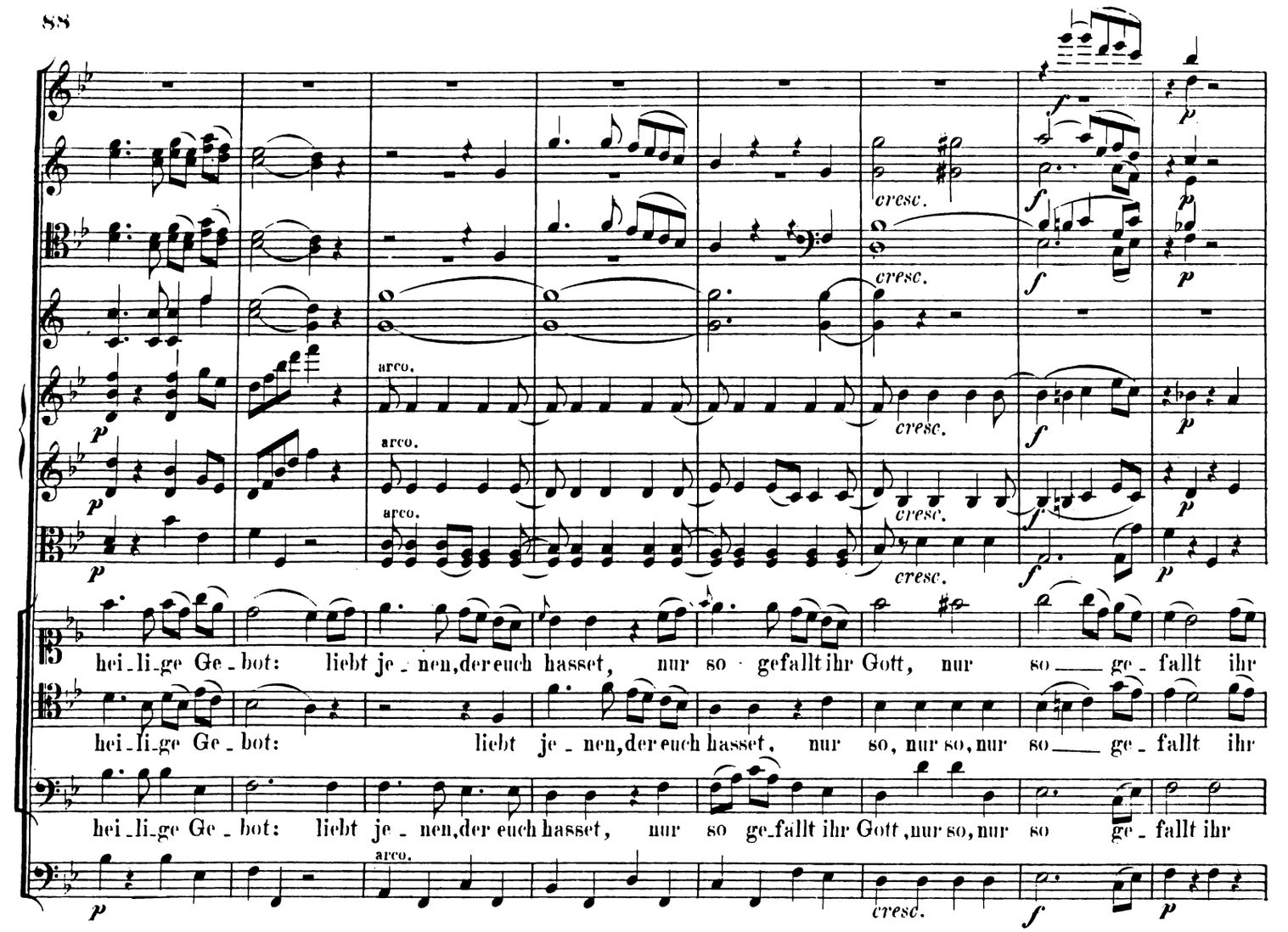
arco.
cresc.
hei_li_ge Ge_bot: liebt je_nen, der euch hasset, nur so gefallt ihr Gott, nur so ge_fallt ihr
hei_li_ge Ge_bot: liebt je_nen, der euch hasset, nur so, nur so, nur so ge_fallt ihr
hei_li_ge Ge_bot: liebt je_nen, der euch hasset, nur so ge_fallt ihr Gott, nur so, nur so ge_fallt ihr

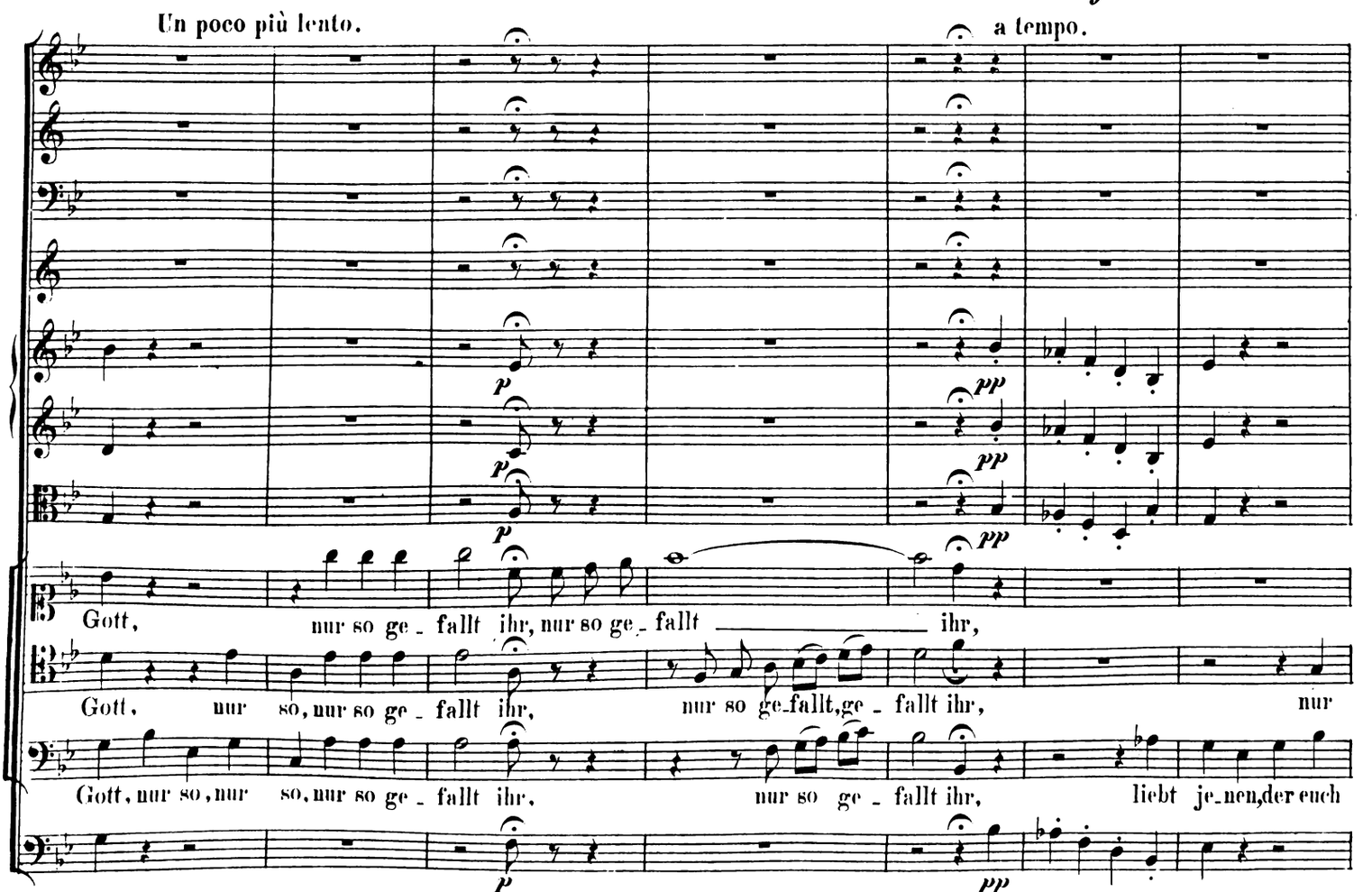
Un poco più lento.
a tempo.
Gott, nur so ge_fallt ihr, nur so ge_fallt ihr,
Gott, nur so, nur so ge_fallt ihr, nur so ge_fallt, ge_fallt ihr, nur
Gott, nur so, nur so, nur so ge_fallt ihr, nur so ge_fallt ihr, liebt je_nen, der euch

Adagio.

Tempo 1.

nur so ge - fallt, ge - fallt ihr Gott.

so ge-fallt, nur so ge - fallt, ge - fallt ihr Gott.

hasset, nur so ge - fallt, nur so ge - fallt ihr Gott.

Chor der Krieger.

Auf,

Molto Allegro.

Fl. *f*

Ob. *f*

Cl. *f*

Fag. *f*

Cor. *f*

f

f

f

f

Auf, auf! ergreifet den Ver-rä-ther, wei-let hier nun län-ger

auf! ergreifet den Ver - rä-ther, wei-let hier nun län-ger nicht,

Vc.u.Cb. *f*

f

f

f

f

nicht, fort jetzt mit dem Misse - thä - ter, schleppt ihn schleunig vor Ge-

fort jetzt mit dem Misse - thä - ter, schleppt ihn schleunig vor Ge-richt,

richt, wei - let hier nun länger nicht, schleppt ihn

wei - let hier nun länger wei - let hier nun länger nicht, nein! län - ger nicht, schleppt ihn

nicht, wei_let, wei - let hier nun länger nicht,

p cresc. *decresc.* *p* *pizz.*

Chor der Jünger.

Ach! wir wer_den seinet - we_gen auch ge_

schleunig vor Ge_richt.

schleunig vor Ge_richt.

p cresc. *decresc.* *pizz.*

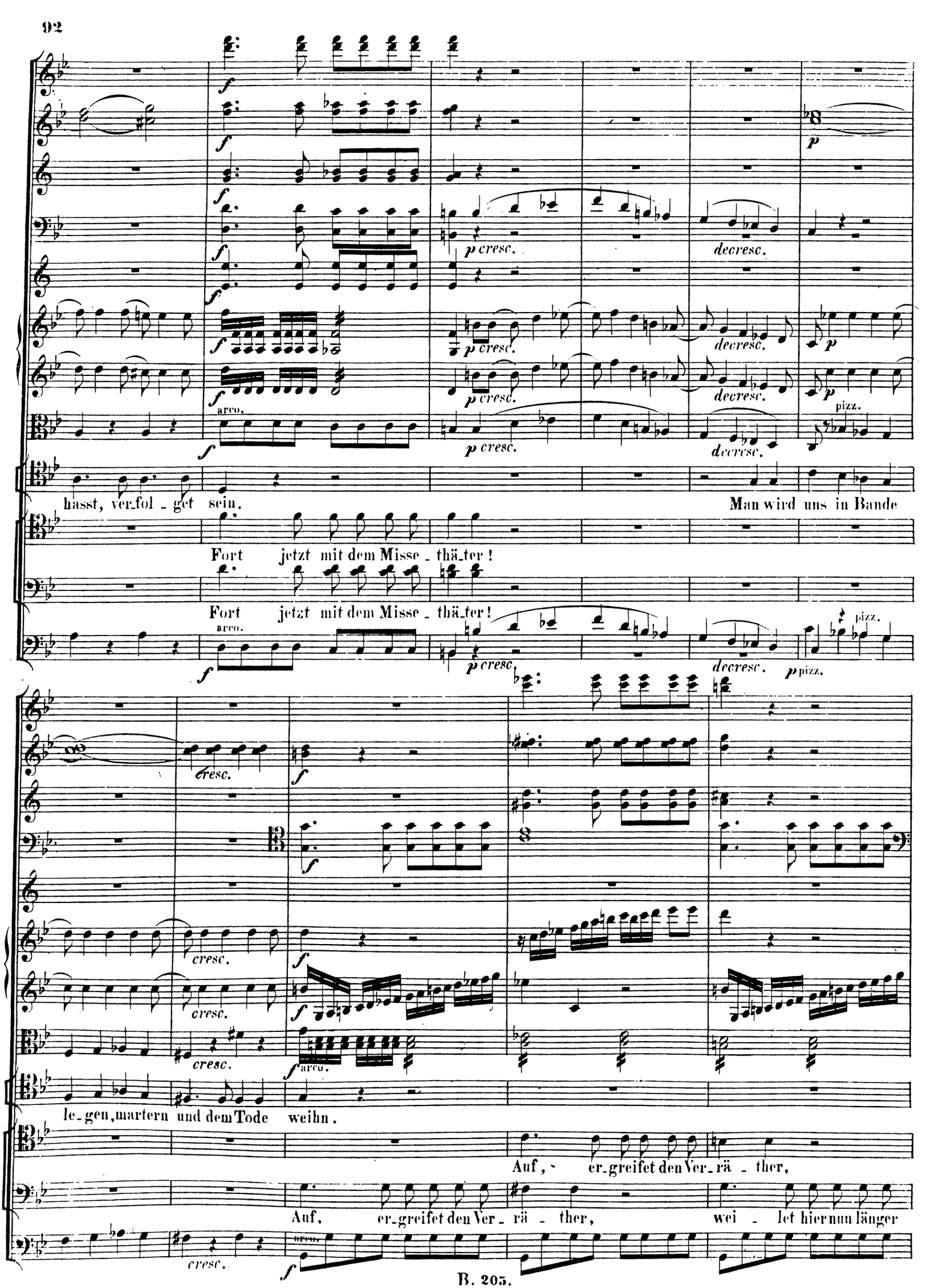
hasst, ver_fol_get sein.
Man wird uns in Bande
Fort jetzt mit dem Misse_thä_ter!
Fort jetzt mit dem Misse_thä_ter!
le_gen, martern und dem Tode weihn.
Auf, er_greifet den Ver_rä_ther,
Auf, er_greifet den Ver_rä_ther, wei_let hier nun länger

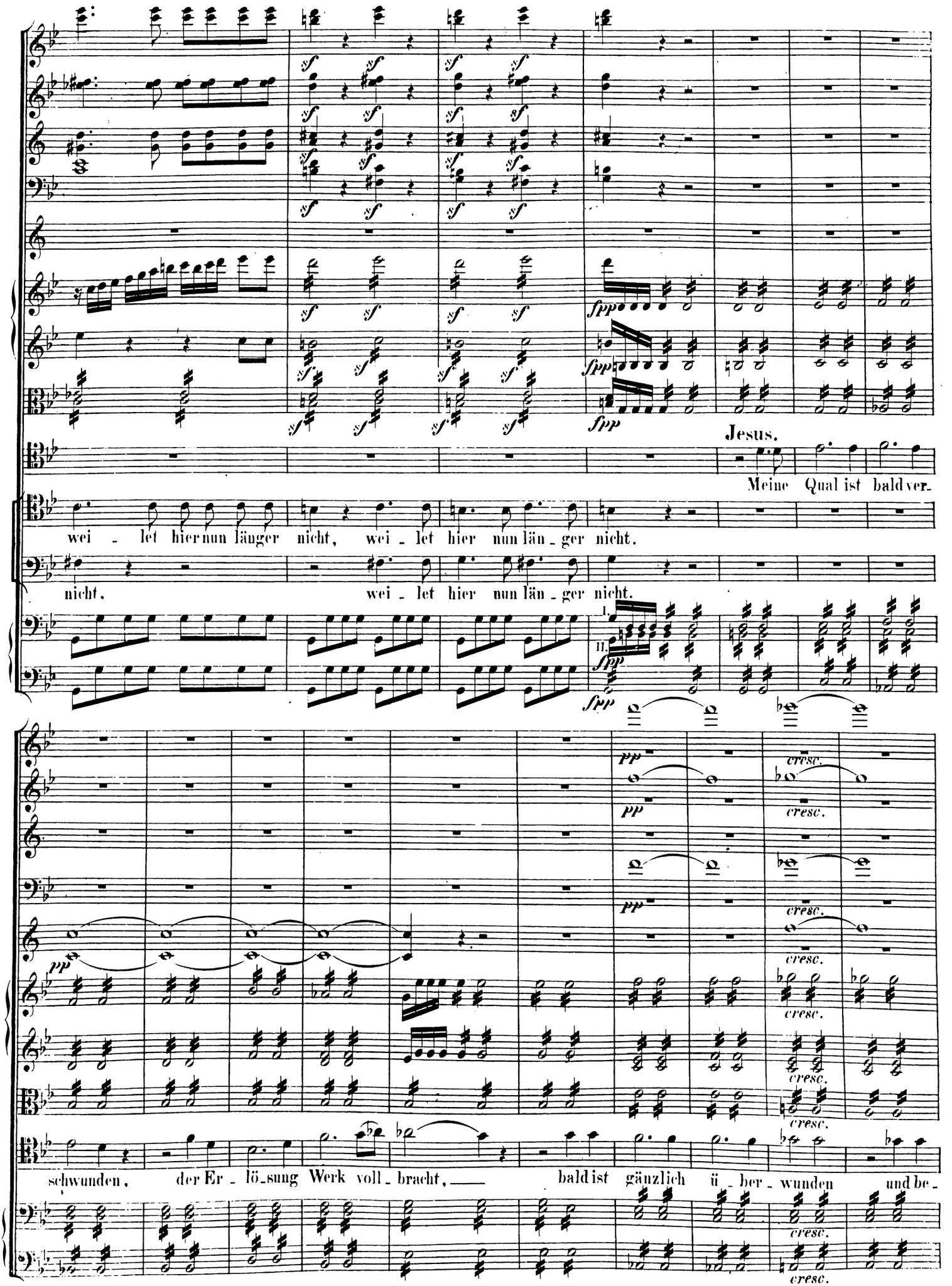
Jesus.
Meine Qual ist bald ver-
wei - let hier nun länger nicht, wei - let hier nun län - ger nicht.
nicht. wei - let hier nun län - ger nicht.
schwunden, der Er - lö - sung Werk voll - bracht, bald ist gänzlich ü - ber - wunden und be -

Fl.

ff

Ob.

ff

Cl.

ff

Fag.

ff

Cor.

ff

ff

ff

Jesus.

siegt, be_siegt der Hölle Macht.

Chor der Jünger.

Chor der Krieger.

Auf, auf! er_greifet den Ver_

Auf, auf! er_greifet den Ver_rä_ther, den Ver_

Auf, auf! er_greifet den Ver_rä_ther, er_greift, er_greift den Ver_

Vc.

ff

Cb.

ff

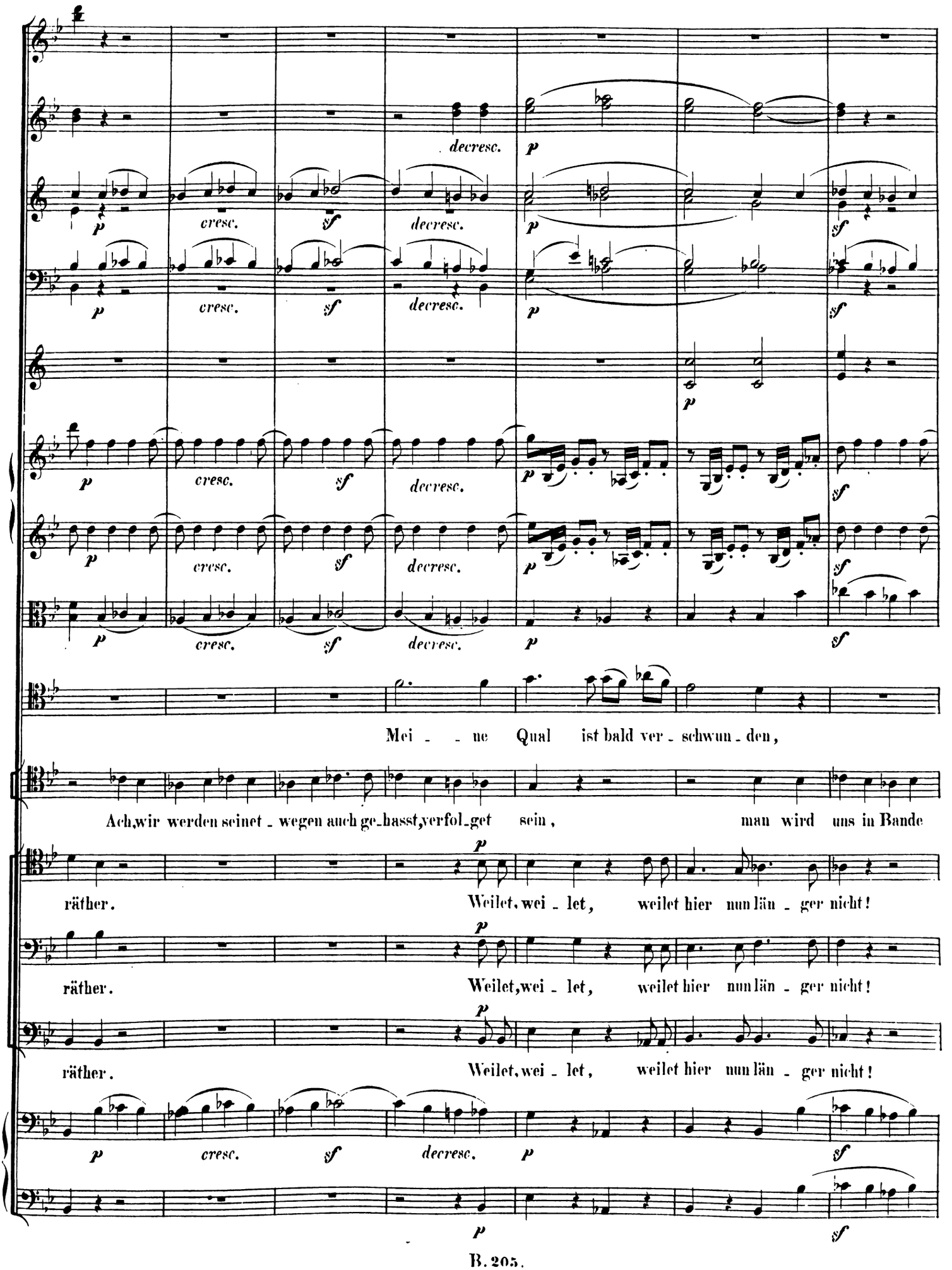
decresc.
p
cresc.
sf
decresc.
Mei - - ne Qual ist bald ver - schwun - den,
Ach,wir werden seinet - wegen auch ge-hasst,verfol-get sein, man wird uns in Bande
räther. Weilet, wei - let, weilet hier nun län - ger nicht!
räther. Weilet,wei - let, weilet hier nun län - ger nicht!
räther. Weilet, wei - let, weilet hier nun län - ger nicht!

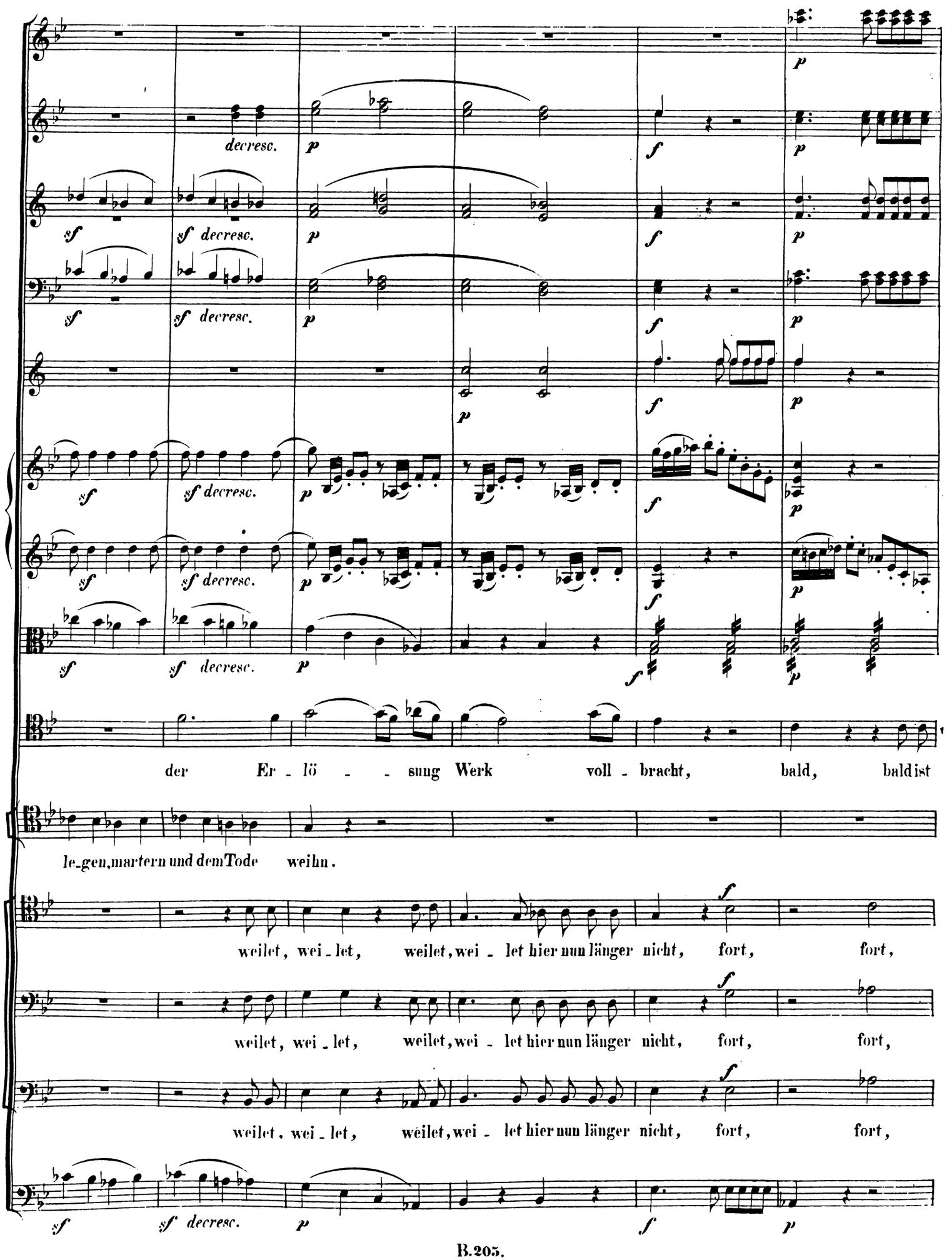
decresc.
der Er - lö - - sung Werk voll - bracht, bald, bald ist
le-gen, martern und dem Tode weihn.
weilet, wei - let, weilet, wei - let hier nun länger nicht, fort, fort,
weilet, wei - let, weilet, wei - let hier nun länger nicht, fort, fort,
weilet, wei - let, weilet, wei - let hier nun länger nicht, fort, fort,

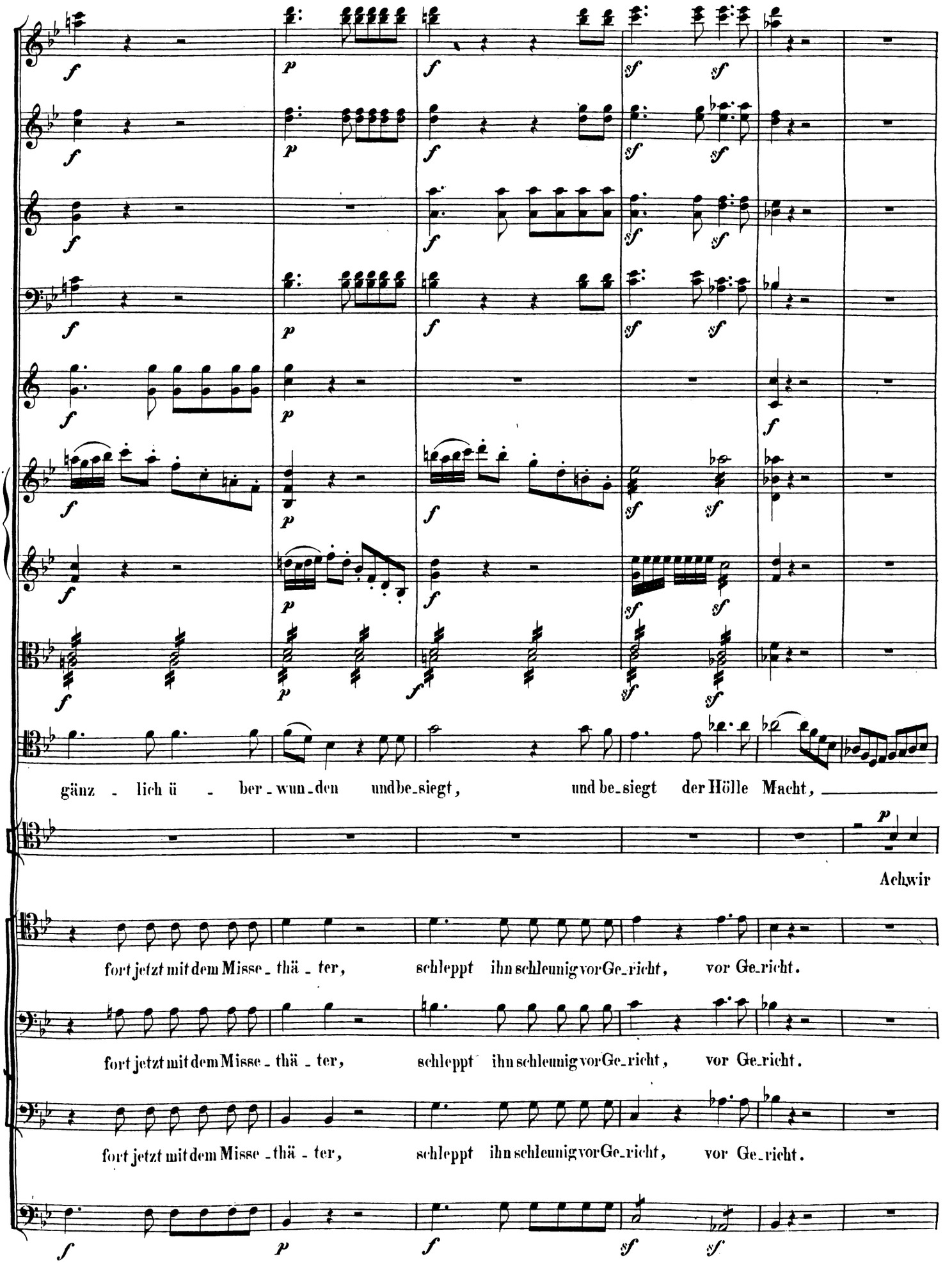
gänz - lich ü - ber - wun - den und be_siegt, und be_siegt der Hölle Macht,
Ach wir
fort jetzt mit dem Misse_thä - ter, schleppt ihn schleunig vor Ge_richt, vor Ge_richt.
fort jetzt mit dem Misse_thä - ter, schleppt ihn schleunig vor Ge_richt, vor Ge_richt.
fort jetzt mit dem Misse_thä - ter, schleppt ihn schleunig vor Ge_richt, vor Ge_richt.

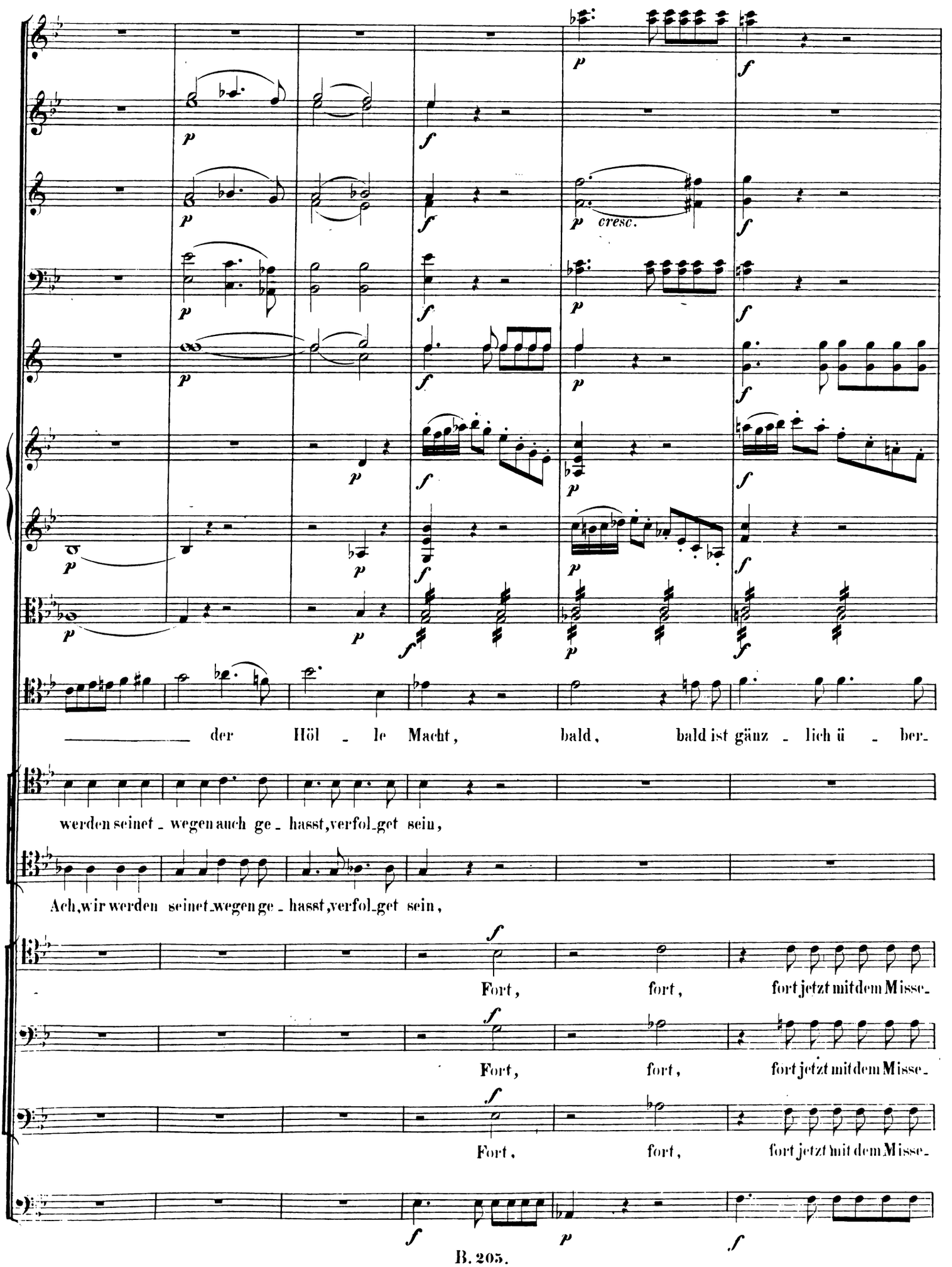
der Höl - le Macht, bald, bald ist gänz - lich ü - ber-
werden seinet - wegen auch ge - hasst, verfol-get sein,
Ach, wir werden seinet-wegen ge - hasst, verfol-get sein,
Fort, fort, fort jetzt mit dem Misse-
Fort, fort, fort jetzt mit dem Misse-
Fort, fort, fort jetzt mit dem Misse-
cresc.

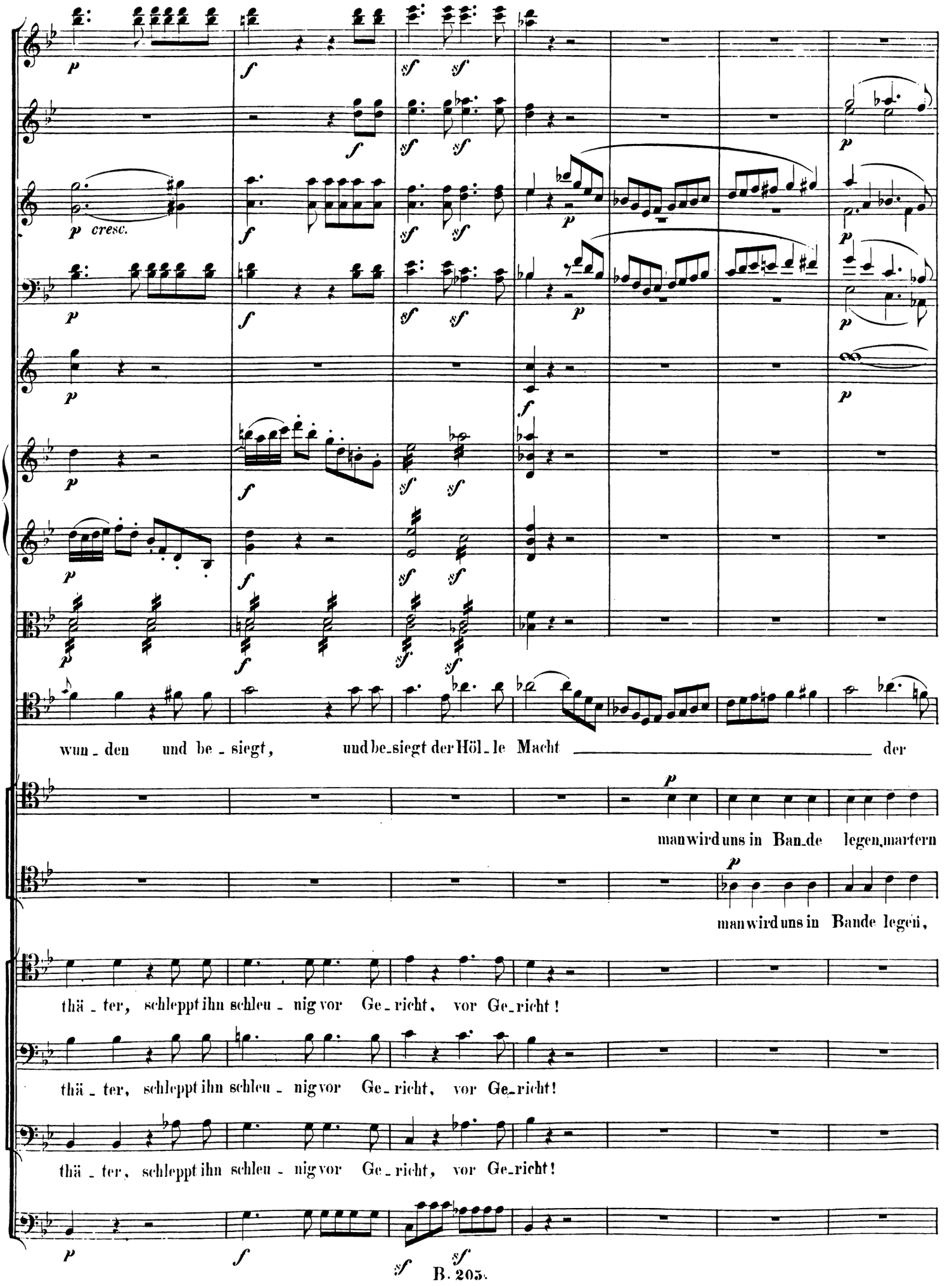
p
f
sf
p cresc.
wun - den und be - siegt, und be - siegt der Höl - le Macht der
man wird uns in Ban - de legen, martern
man wird uns in Bande legen,
thä - ter, schleppt ihn schleu - nig vor Ge - richt, vor Ge - richt!
thä - ter, schleppt ihn schleu - nig vor Ge - richt, vor Ge - richt!
thä - ter, schleppt ihn schleu - nig vor Ge - richt, vor Ge - richt!

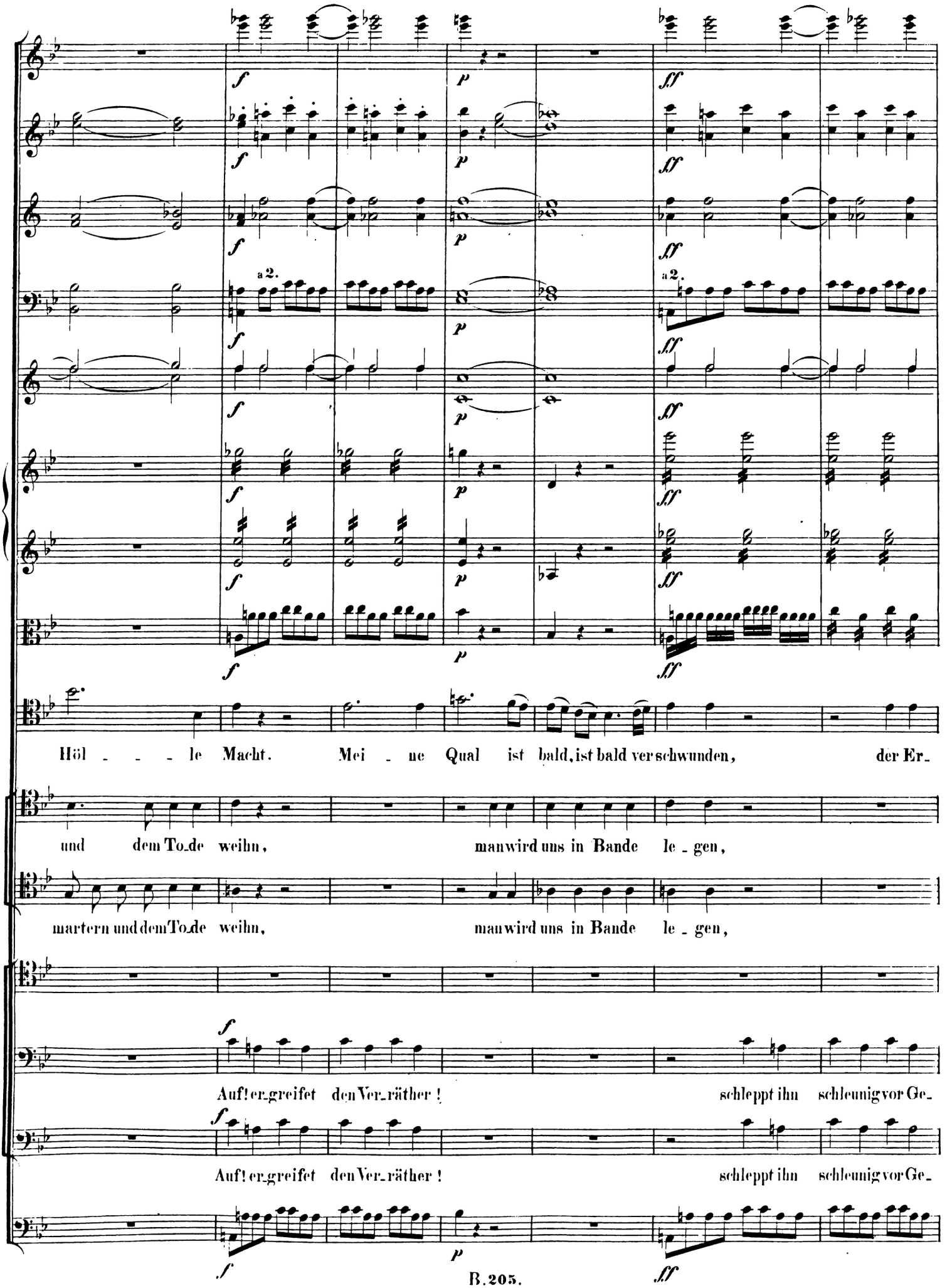
a 2.
a 2.
Höl - - - le Macht. Mei - ne Qual ist bald, ist bald ver schwunden, der Er_
und dem To_de weihn, man wird uns in Bande le_gen,
martern und dem To_de weihn, man wird uns in Bande le_gen,
Auf! er_greifet den Ver_räther! schleppt ihn schleunig vor Ge_
Auf! er_greifet den Ver_räther! schleppt ihn schleunig vor Ge_

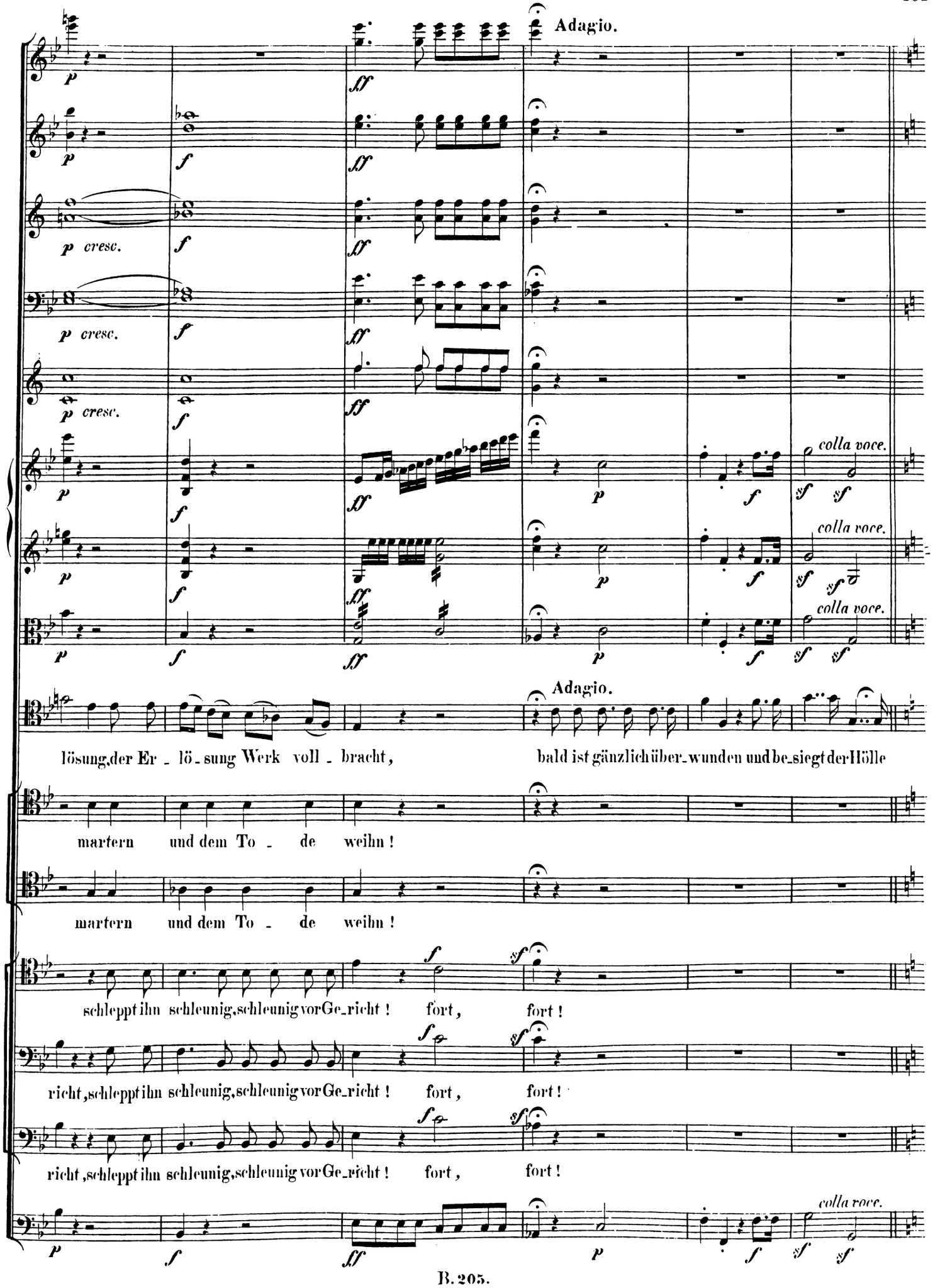
Adagio.
colla voce.
Adagio.
lösung, der Er - lö - sung Werk voll - bracht, bald ist gänzlich über - wunden und be - siegt der Hölle
martern und dem To - de weihn!
martern und dem To - de weihn!
schleppt ihn schleunig, schleunig vor Ge - richt! fort, fort!
richt, schleppt ihn schleunig, schleunig vor Ge - richt! fort, fort!
richt, schleppt ihn schleunig, schleunig vor Ge - richt! fort, fort!

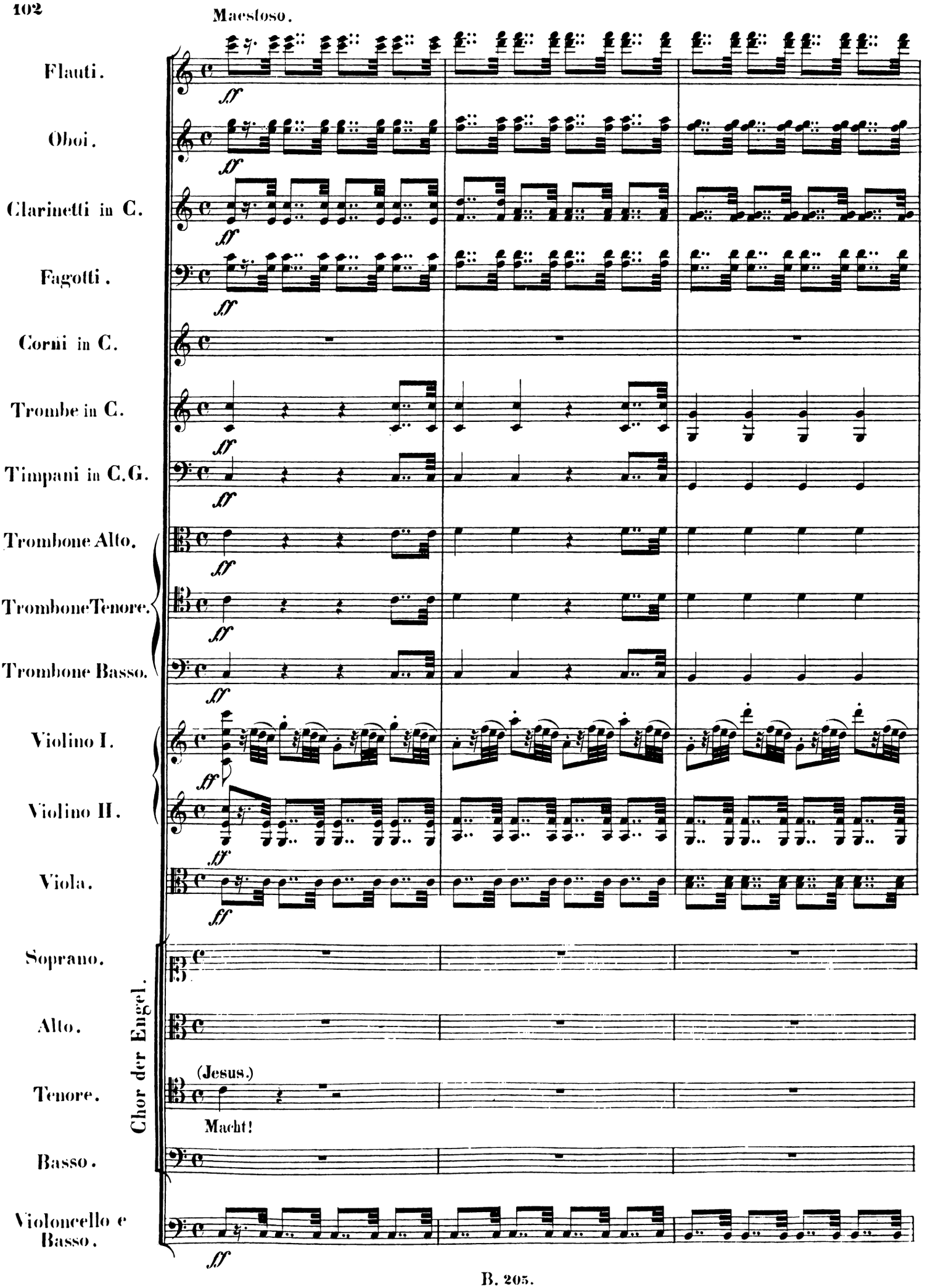
Maestoso.
Flauti.
Oboi.
Clarinetti in C.
Fagotti.
Corni in C.
Trombe in C.
Timpani in C.G.
Trombone Alto.
Trombone Tenore.
Trombone Basso.
Violino I.
Violino II.
Viola.
Chor der Engel.
Soprano.
Alto.
Tenore.
(Jesus.)
Macht!
Basso.
Violoncello e Basso.
ff

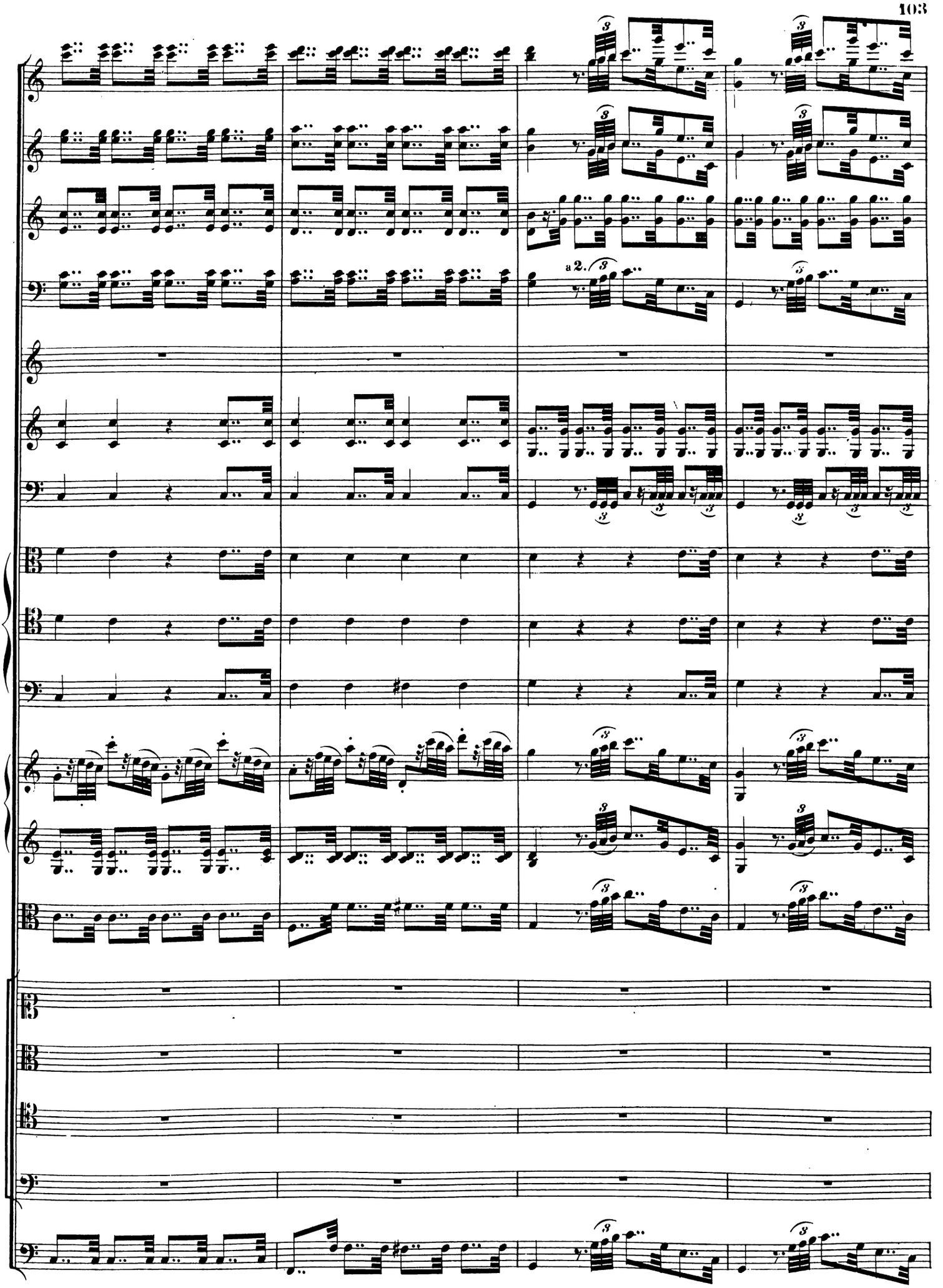
a 2.

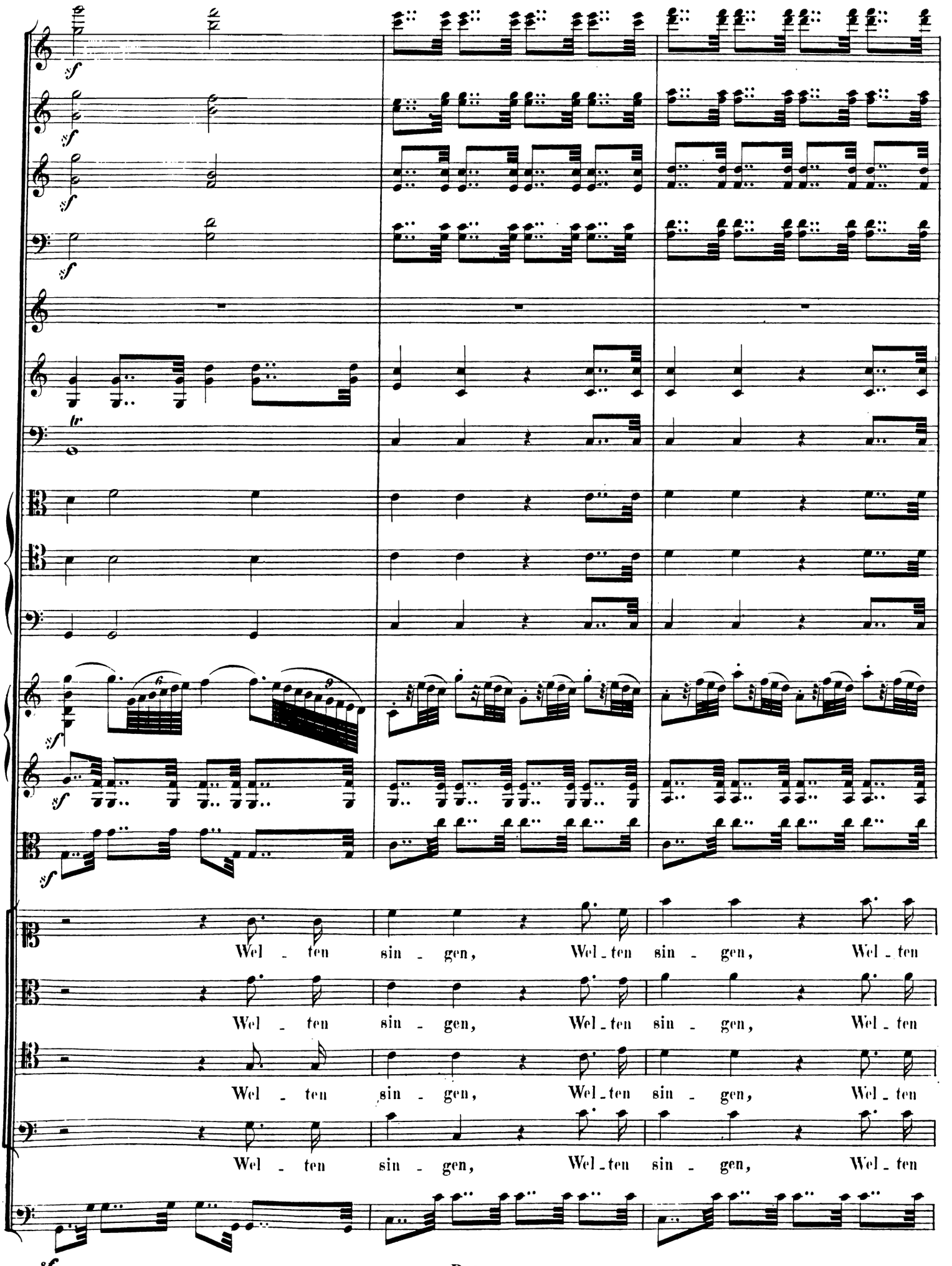
Wel - ten sin - gen, Wel - ten sin - gen, Wel - ten
Wel - ten sin - gen, Wel - ten sin - gen, Wel - ten
Wel - ten sin - gen, Wel - ten sin - gen, Wel - ten
Wel - ten sin - gen, Wel - ten sin - gen, Wel - ten

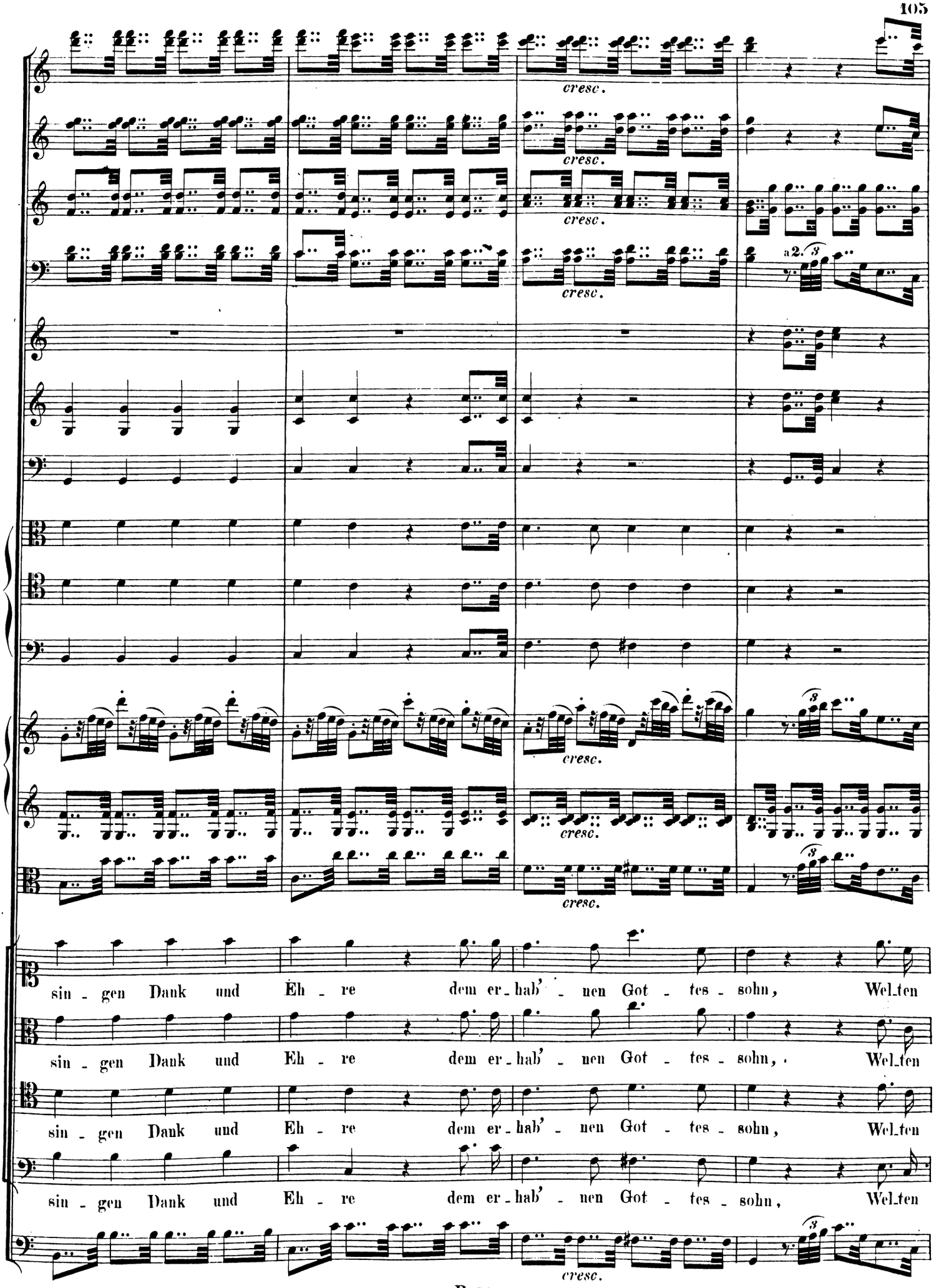
cresc.
cresc.
cresc.
a 2.
cresc.
cresc.
cresc.
sin - gen Dank und Eh - re dem er - hab' - nen Got - tes - sohn, Wel_ten
sin - gen Dank und Eh - re dem er - hab' - nen Got - tes - sohn, Wel_ten
sin - gen Dank und Eh - re dem er - hab' - nen Got - tes - sohn, Wel_ten
sin - gen Dank und Eh - re dem er - hab' - nen Got - tes - sohn, Wel_ten
cresc.

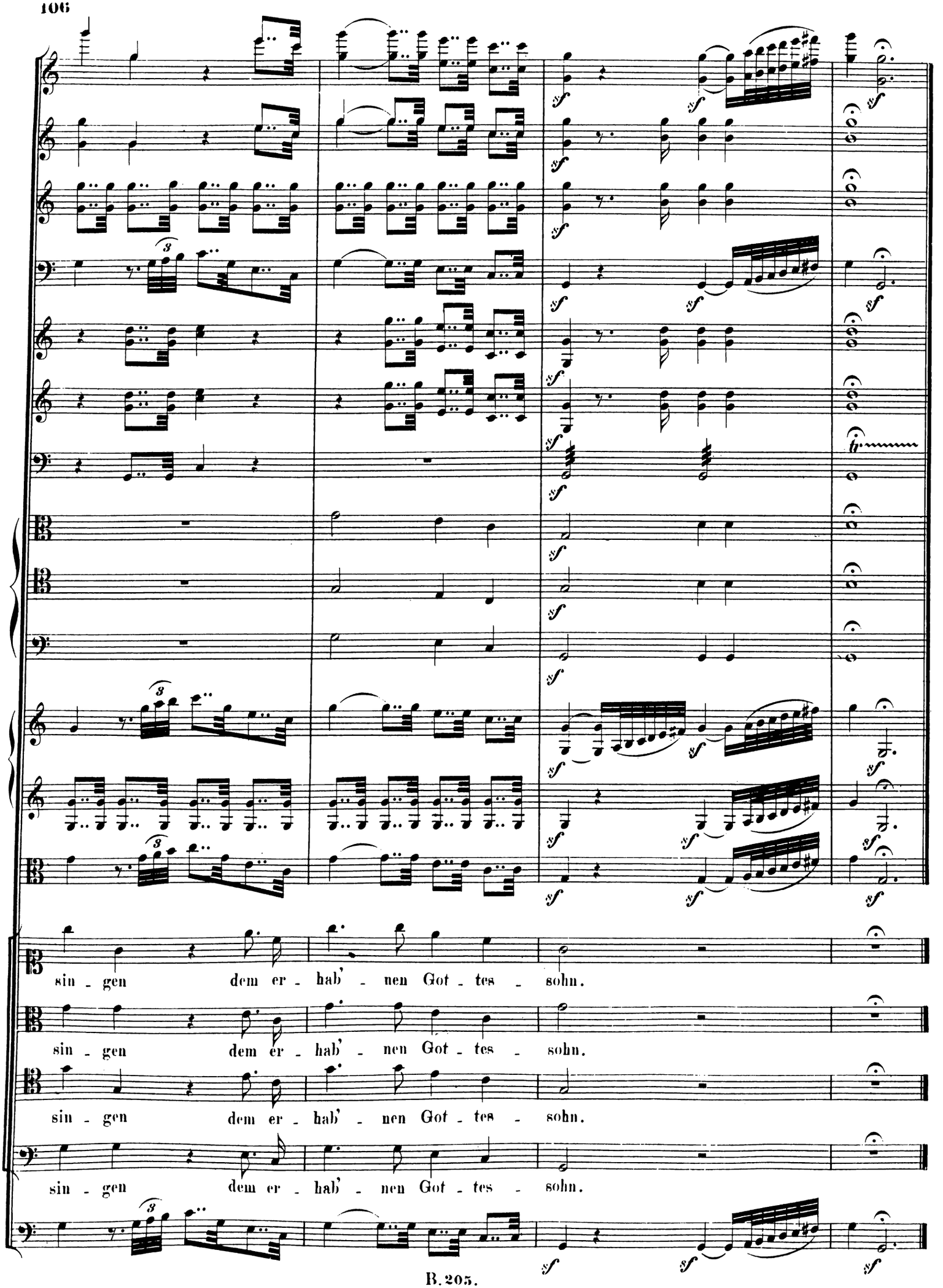
sin - gen dem er - hab' - nen Got - tes - sohn.
sin - gen dem er - hab' - nen Got - tes - sohn.
sin - gen dem er - hab' - nen Got - tes - sohn.
sin - gen dem er - hab' - nen Got - tes - sohn.

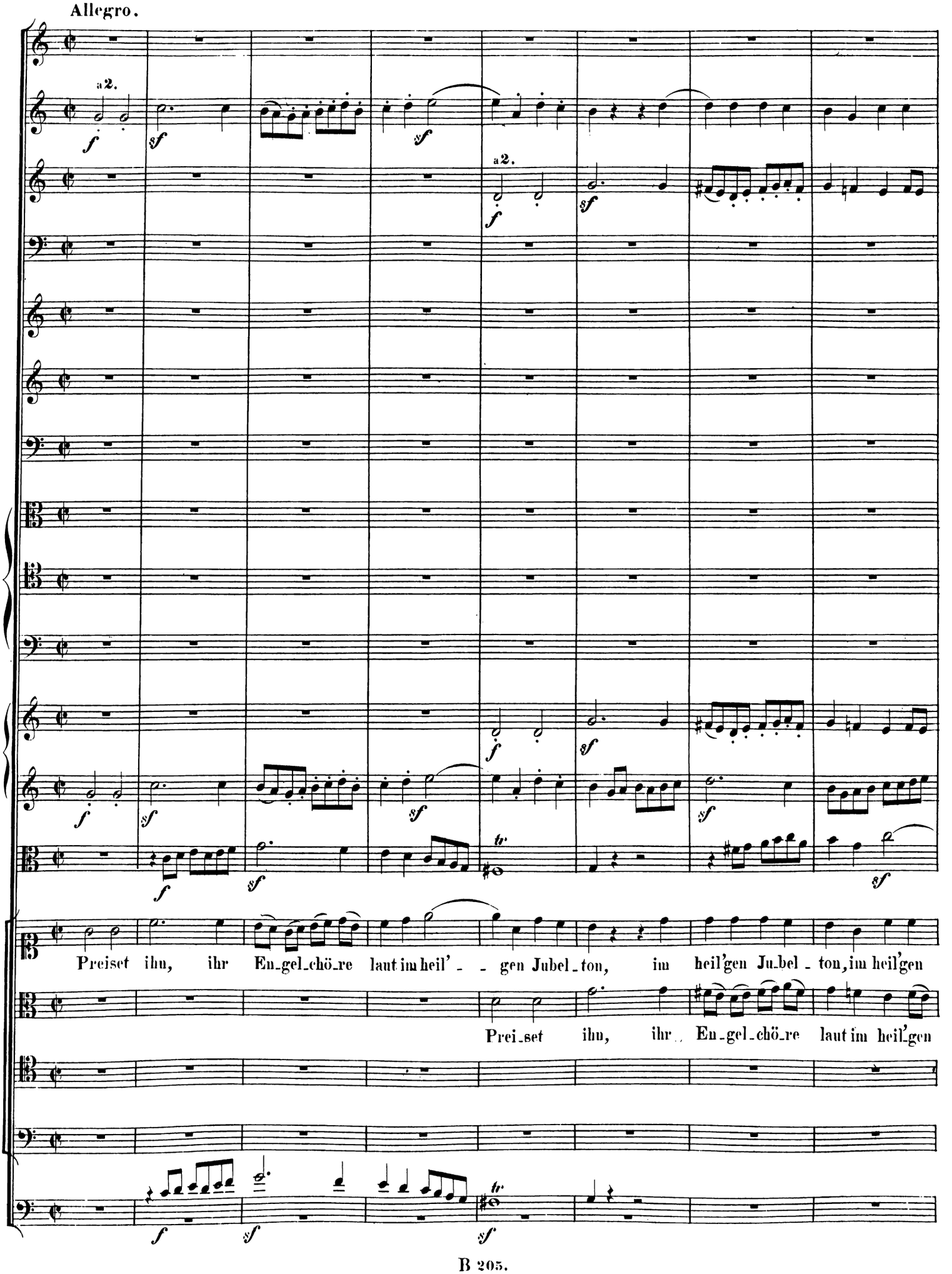
Allegro.
a2.
a2.
Preiset ihn, ihr En-gel-chö-re laut im heil' - - gen Jubel-ton, im heil'gen Ju-bel - ton, im heil'gen
Prei-set ihn, ihr En-gel-chö-re laut im heil'gen

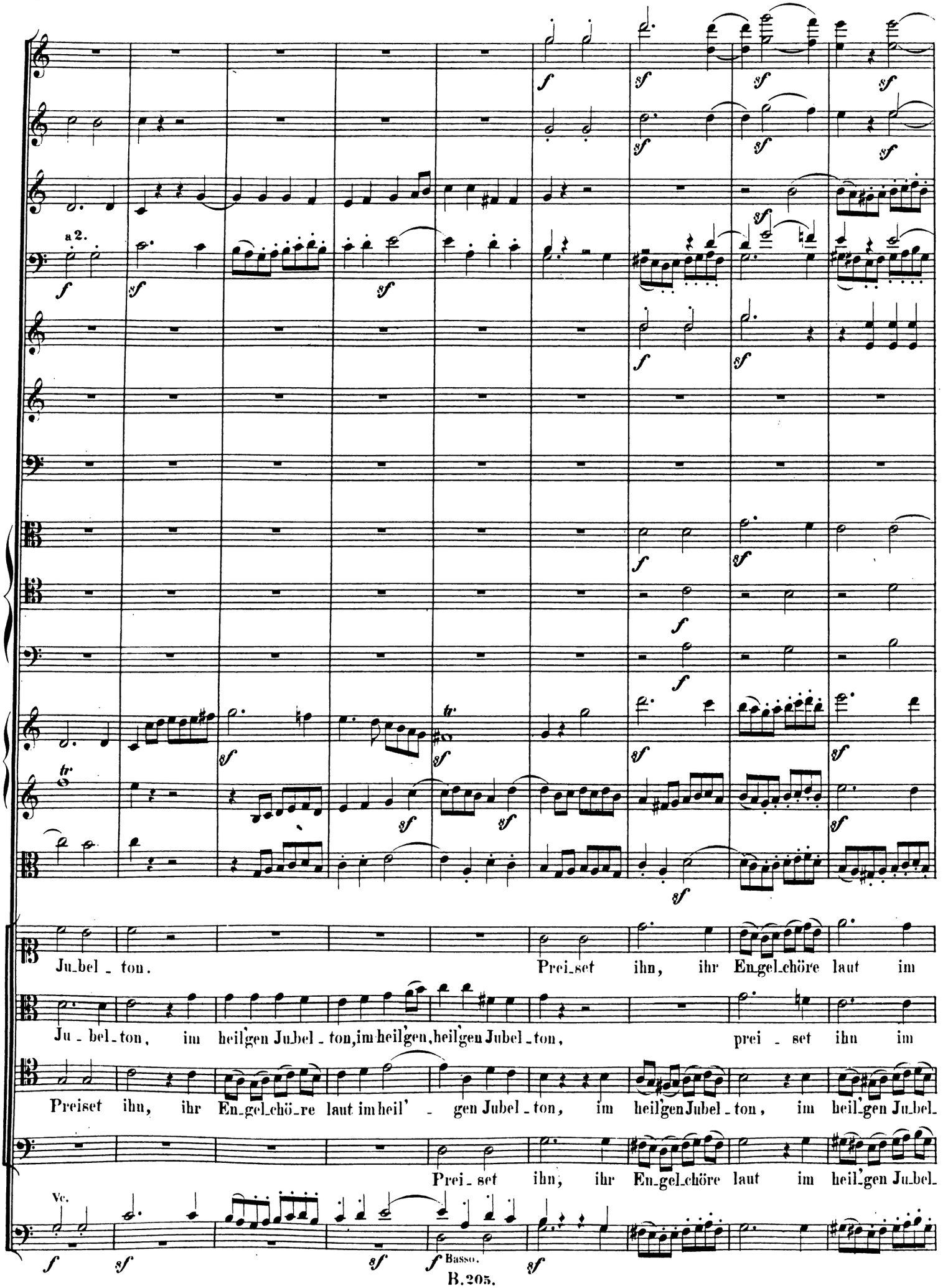
a 2.
Ju_bel _ ton.
Prei_set ihn, ihr En_gel_chöre laut im
Ju _ bel_ton, im heil'gen Ju_bel _ ton, im heil'gen, heil'gen Jubel _ ton, prei _ set ihn im
Preiset ihn, ihr En_gel_chö_re laut im heil' _ gen Jubel _ ton, im heil'gen Jubel _ ton, im heil'gen Ju_bel_
Prei _ set ihn, ihr En_gel_chöre laut im heil'gen Ju_bel_
Vc.
Basso.

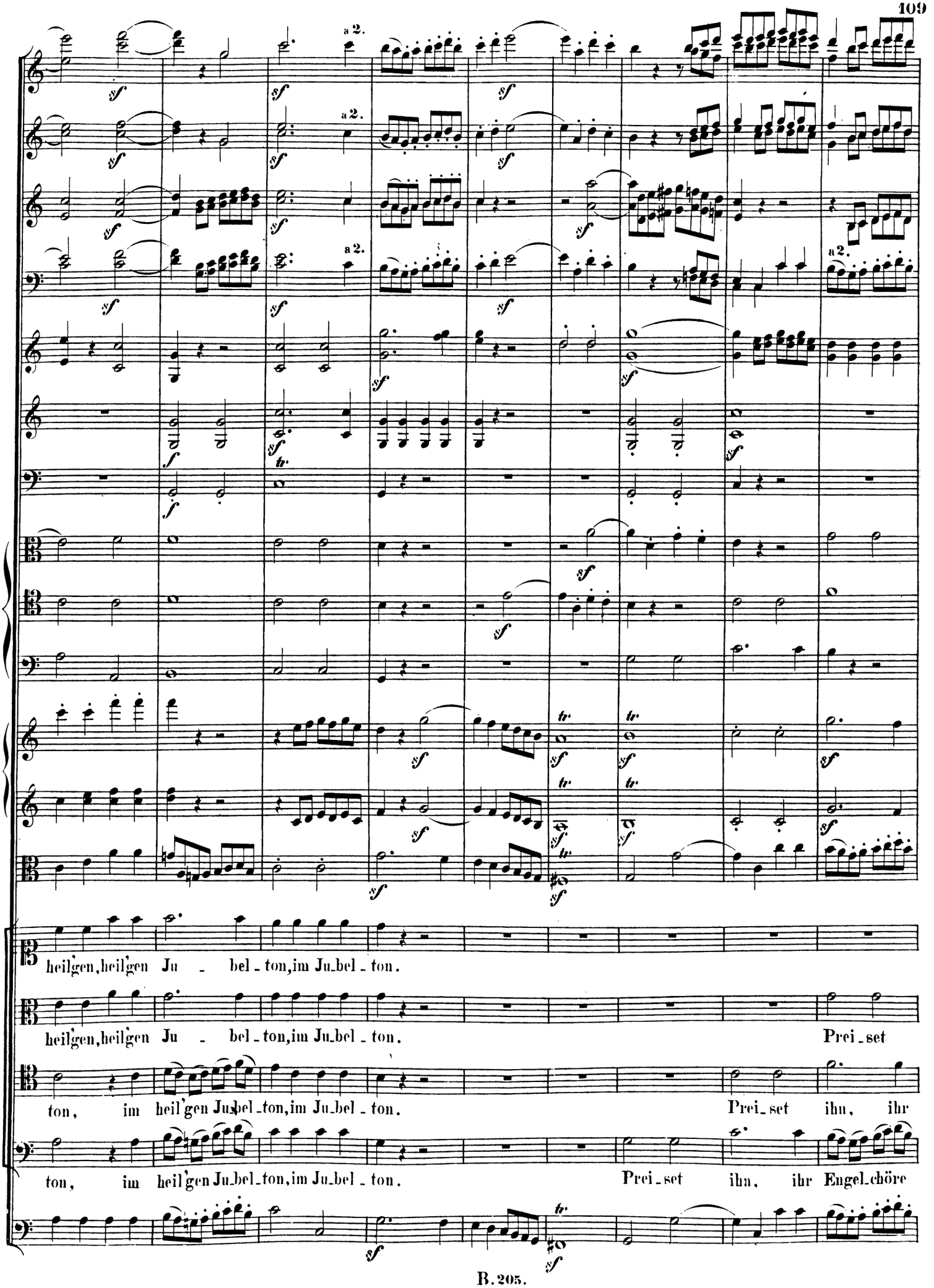
a 2.
a 2.
a 2.
a 2.
heilgen, heilgen Ju - bel - ton, im Ju-bel - ton.
heilgen, heilgen Ju - bel - ton, im Ju-bel - ton. Prei - set
ton, im heil'gen Ju-bel - ton, im Ju-bel - ton. Prei - set ihn, ihr
ton, im heil'gen Ju-bel - ton, im Ju-bel - ton. Prei - set ihn, ihr Engel-chöre

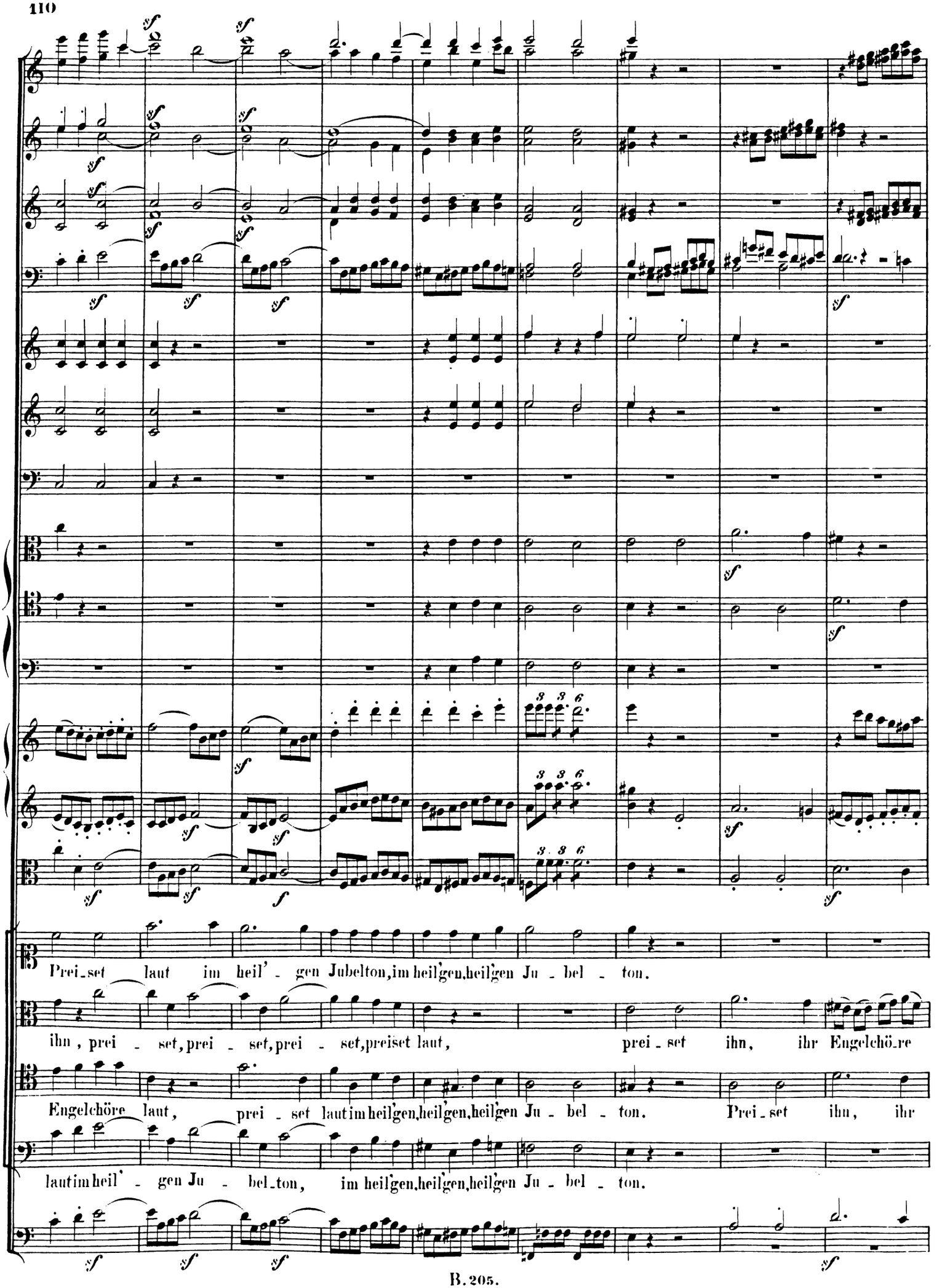
Prei_set laut im heil' _ gen Jubelton, im heil'gen, heil'gen Ju _ bel _ ton.
ihn, prei _ set, prei _ set, prei _ set, preiset laut, prei _ set ihn, ihr Engelchö_re
Engelchöre laut, prei _ set laut im heil'gen, heil'gen, heil'gen Ju _ bel _ ton. Prei _ set ihn, ihr
laut im heil' _ gen Ju _ bel_ton, im heil'gen, heil'gen, heil'gen Ju _ bel _ ton.

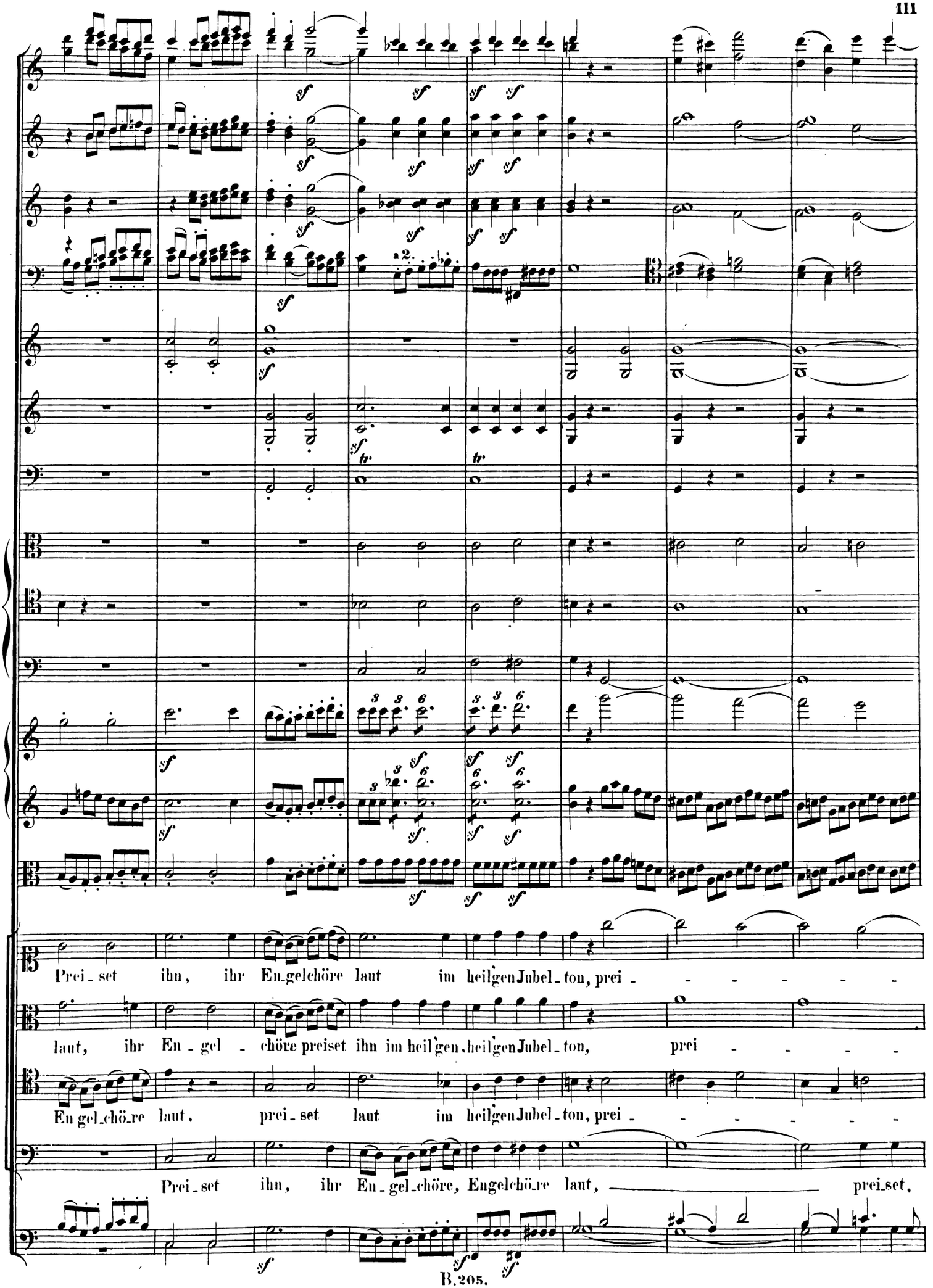
Prei_set ihn, ihr En_gelchöre laut im heilgen Jubel_ton, prei - - - - - -
laut, ihr En - gel - chöre preiset ihn im heil'gen, heil'gen Jubel_ton, prei - - - - -
En gel_chö_re laut, prei_set laut im heilgen Jubel_ton, prei - - - - - -
Prei_set ihn, ihr En_gel_chöre, Engelchö_re laut, prei_set,

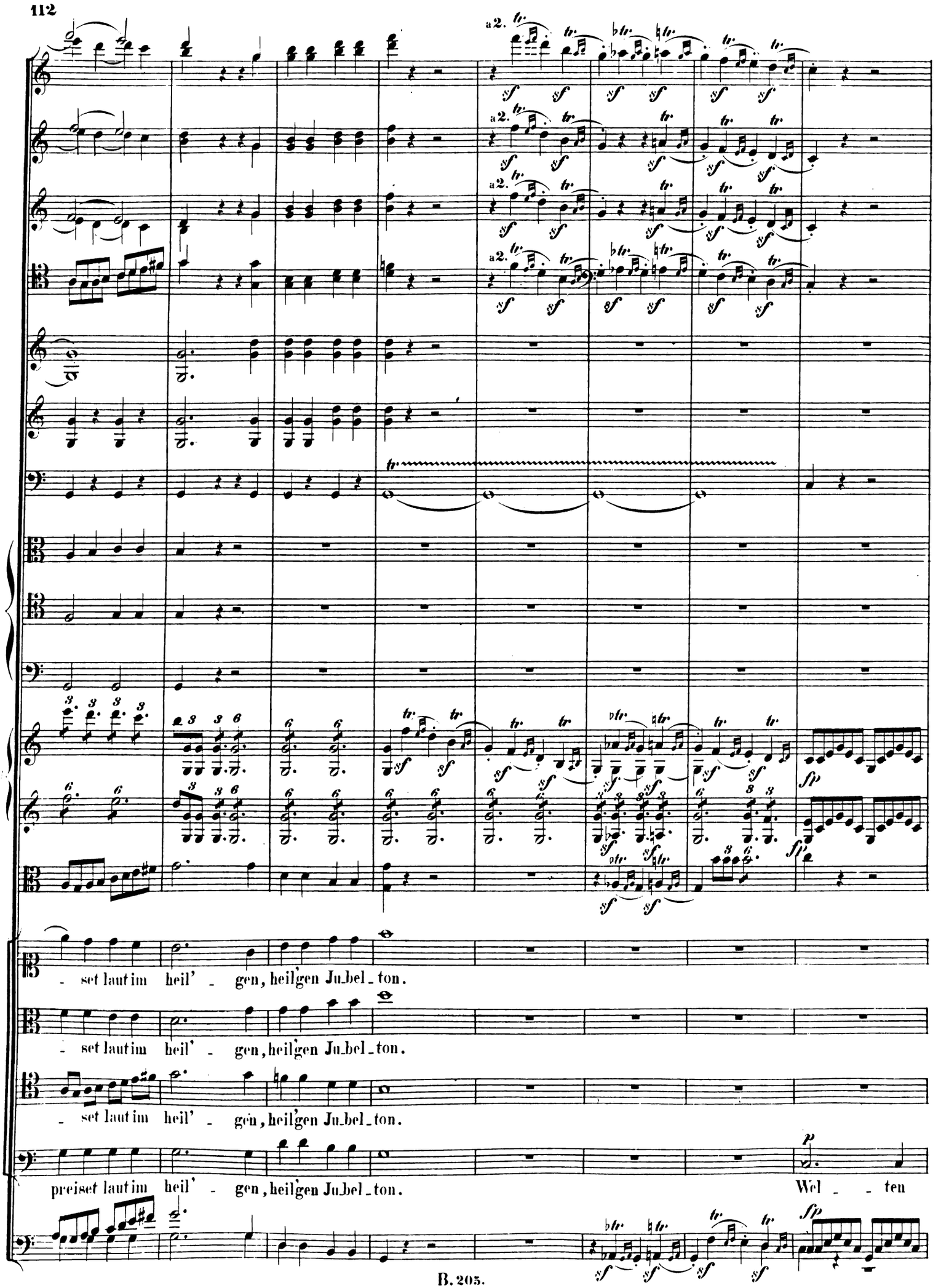
a2.
a2.
a2.
a2.
- set laut im heil' - gen, heil'gen Ju_bel_ton.
- set laut im heil' - gen, heil'gen Ju_bel_ton.
- set laut im heil' - gen, heil'gen Ju_bel_ton.
preiset laut im heil' - gen, heil'gen Ju_bel_ton.
Wel - - ten

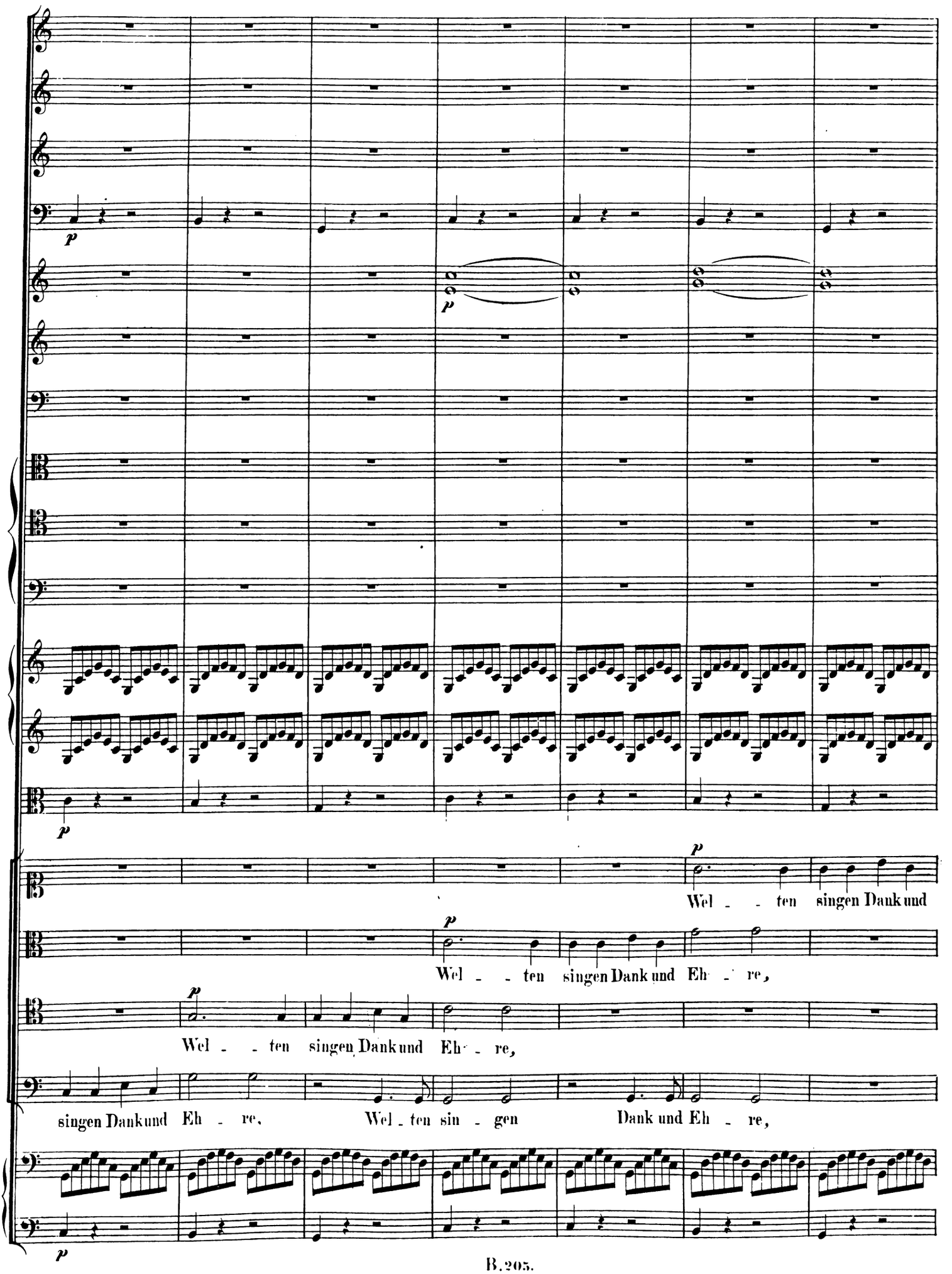
p
p
p
Wel - - ten singen Dank und
p
Wel - - ten singen Dank und Eh - re,
p
Wel - - ten singen Dank und Eh - re,
singen Dank und Eh - re. Wel - ten sin - gen Dank und Eh - re,
p

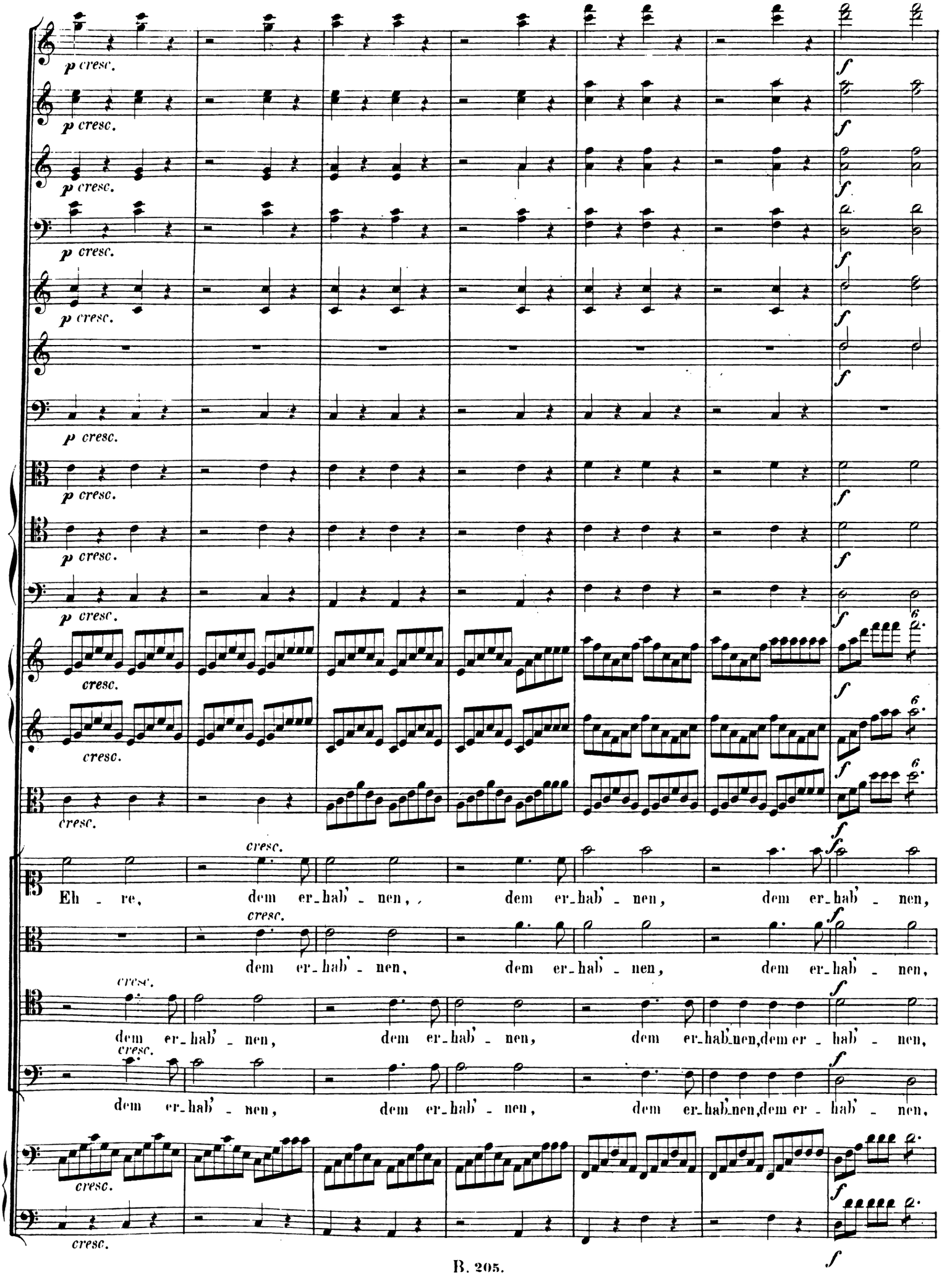
p cresc.
f
cresc.
6
Eh - re, dem er-hab' - nen, dem er-hab' - nen, dem er-hab' - nen,
dem er-hab' - nen, dem er-hab' - nen, dem er-hab' - nen,
dem er-hab' - nen, dem er-hab' - nen, dem er-hab'nen, dem er - hab' - nen,
dem er-hab' - nen, dem er-hab' - nen, dem er-hab'nen, dem er - hab' - nen,

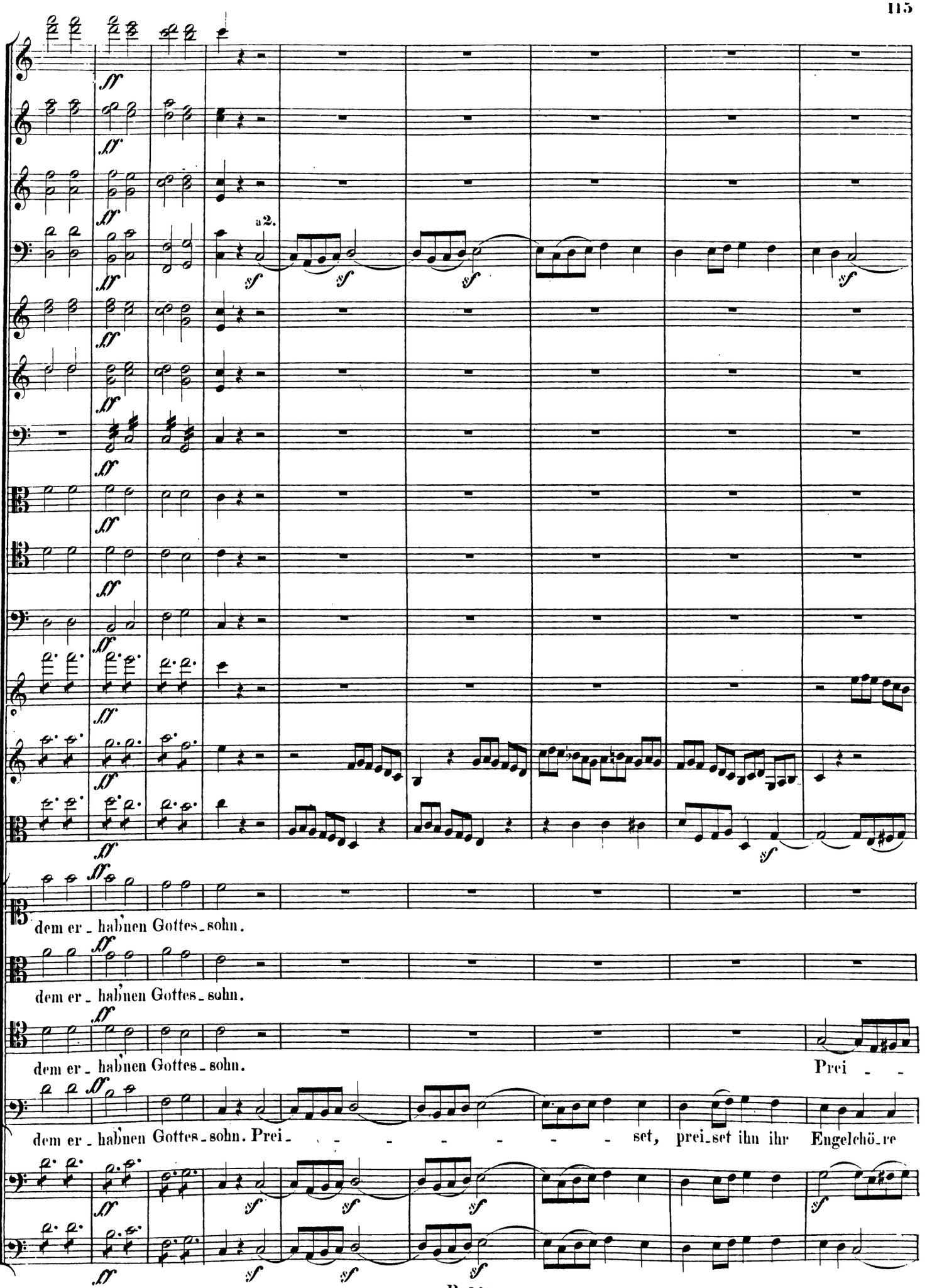
a 2.
dem er - hab'nen Gottes - sohn.
dem er - hab'nen Gottes - sohn.
dem er - hab'nen Gottes - sohn.
Prei - -
dem er - hab'nen Gottes - sohn. Prei - - - - - - - - set, prei - set ihn ihr Engelchö - re

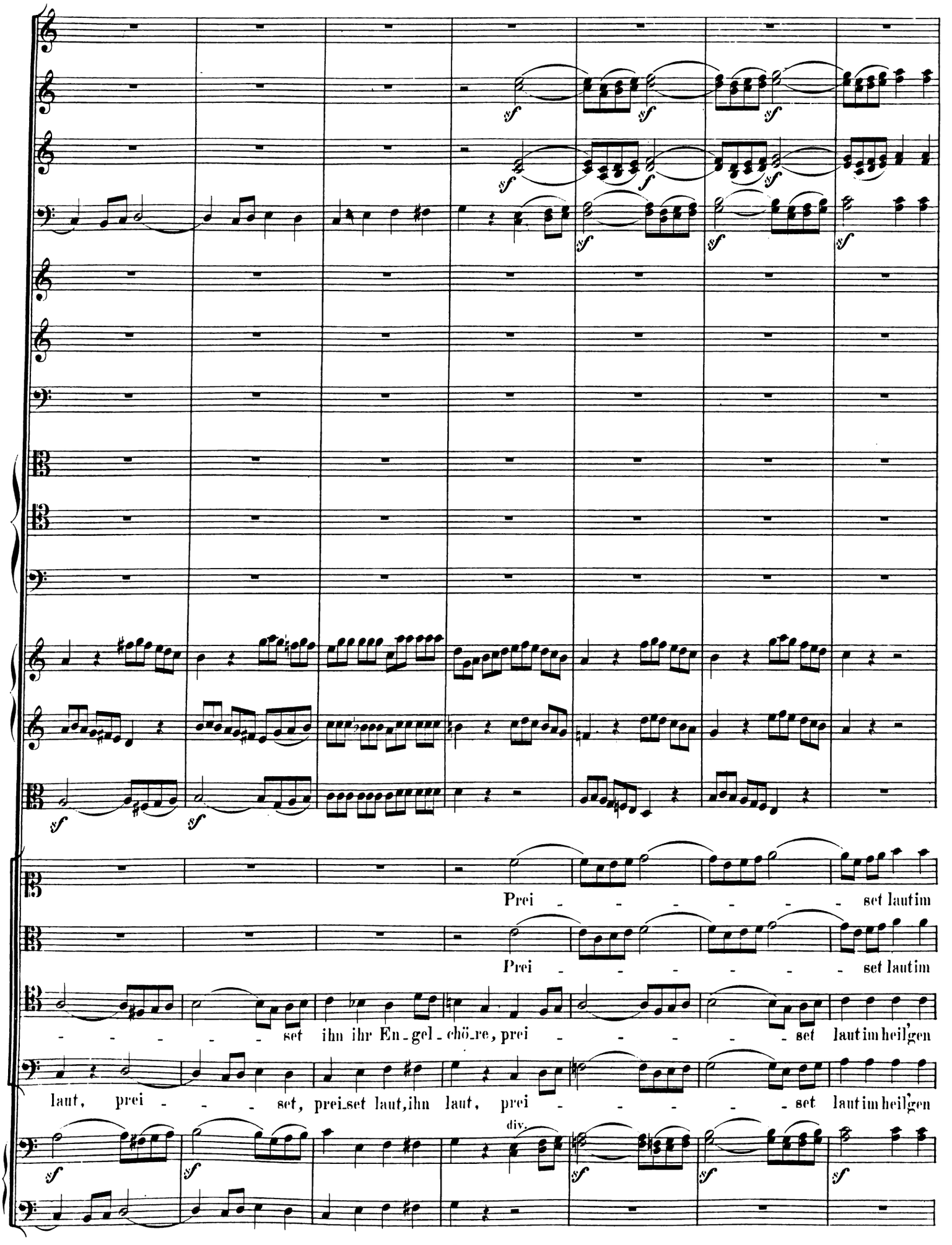
sf
Prei - - - - - - set lautim
Prei - - - - - - set lautim
- - - - - - set ihn ihr En - gel - chö_re, prei - - - - - set lautim heil'gen
laut, prei - - - set, prei_set laut, ihn laut, prei - - - - - set lautim heil'gen
div.

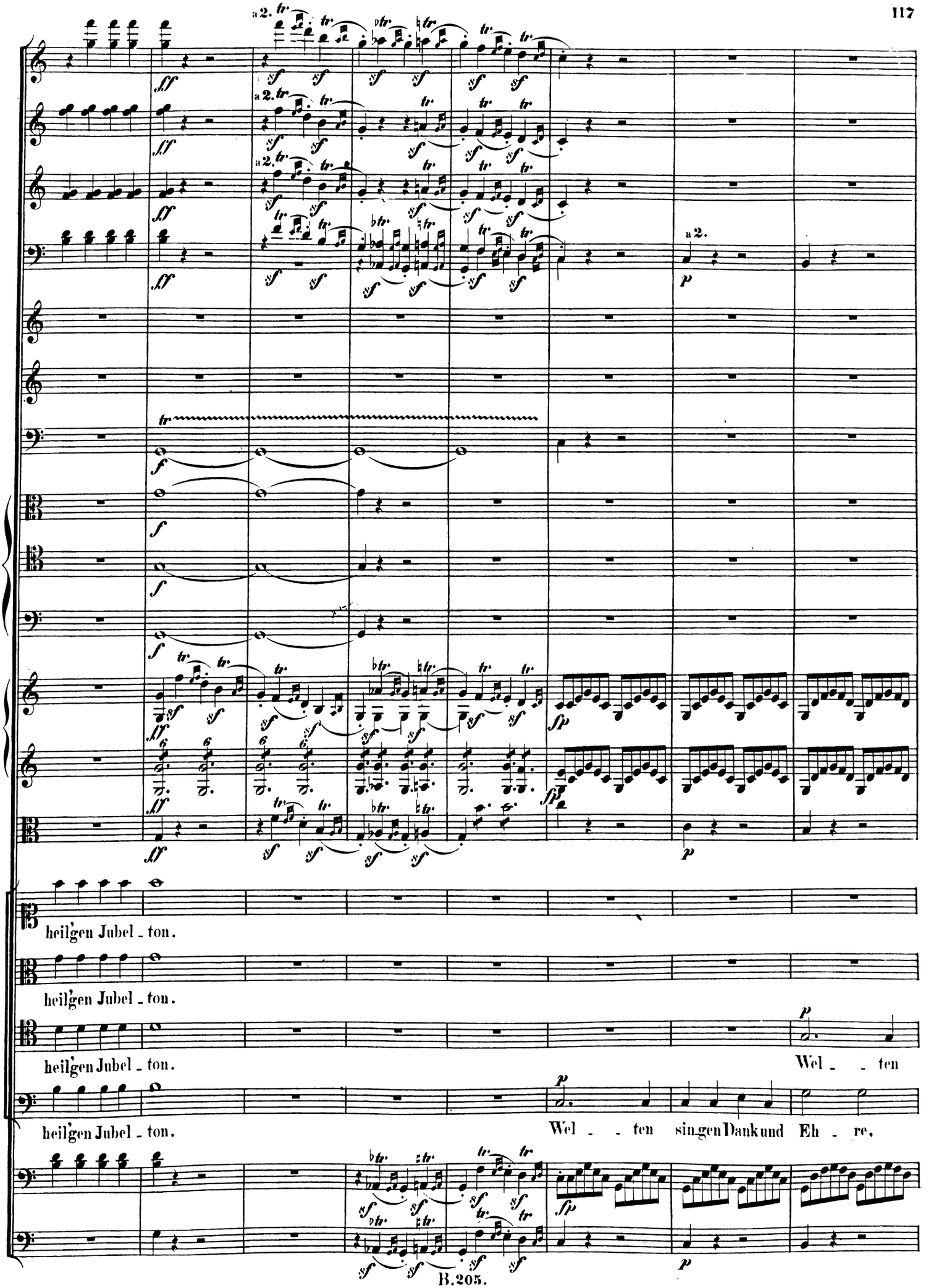
heil'gen Jubel - ton.
heil'gen Jubel - ton.
heil'gen Jubel - ton.
Wel - - ten
heil'gen Jubel - ton.
Wel - - ten sing en Dank und Eh - re.

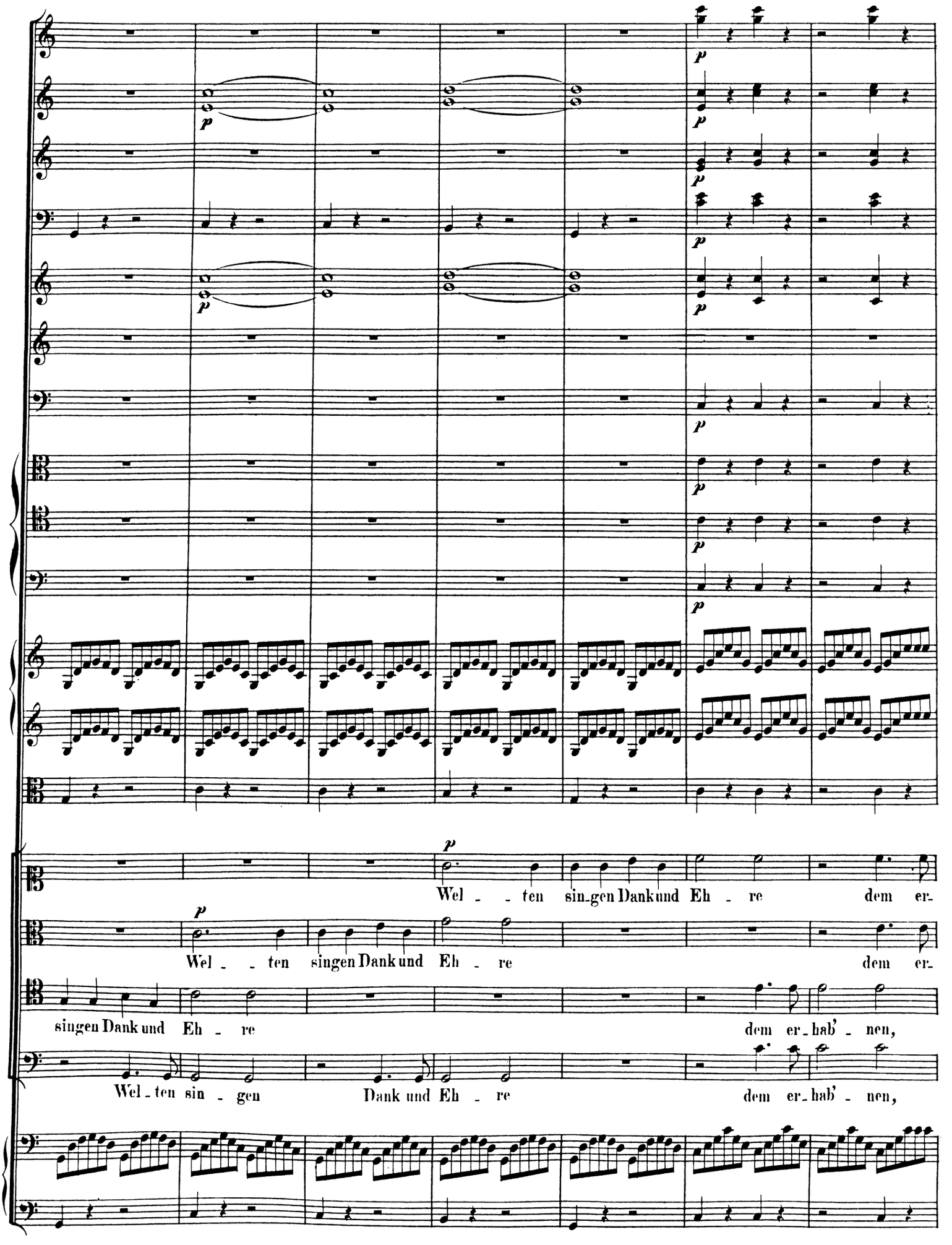
p
Wel - - ten sin-gen Dank und Eh - re dem er-
Wel - - ten singen Dank und Eh - re dem er-
singen Dank und Eh - re dem er-hab' - nen,
Wel-ten sin - gen Dank und Eh - re dem er-hab' - nen,

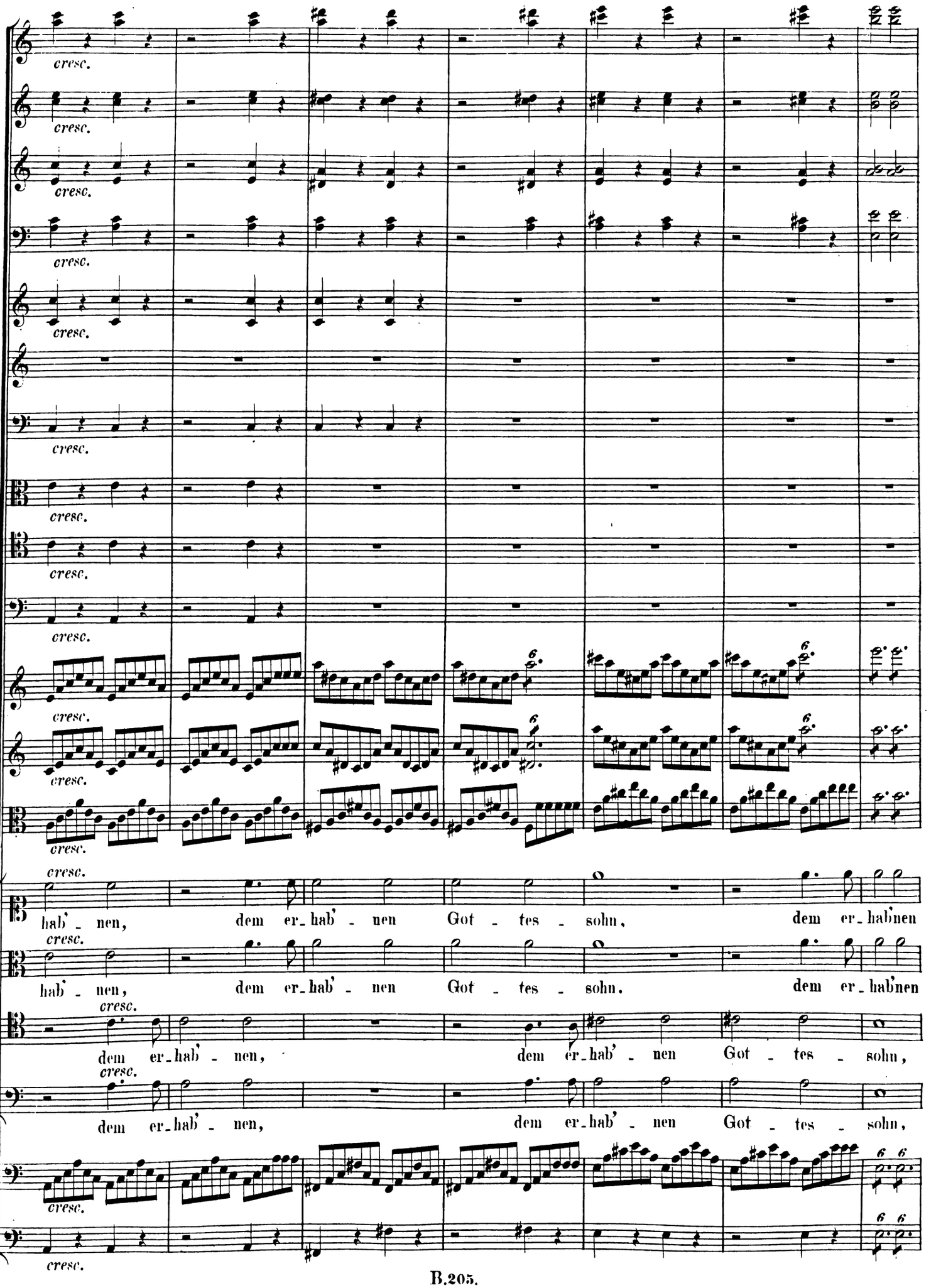
cresc.
hab' - nen, dem er - hab' - nen Got - tes - sohn, dem er - hab'nen
hab' - nen, dem er - hab' - nen Got - tes - sohn, dem er - hab'nen
dem er - hab' - nen, dem er - hab' - nen Got - tes - sohn,
dem er - hab' - nen, dem er - hab' - nen Got - tes - sohn,

Più Allegro.

Gottes_sohn, dem er_hab' _ nen, dem er_hab'nen Gottes_sohn. Preiset ihn,

Gottes_sohn, dem er_hab' _ nen, dem er_hab'nen Gottes_sohn. Preiset ihn,

dem er_hab'nen, dem er_hab' _ nen, dem er_hab'nen Gottes_sohn. Preiset ihn,

dem er_hab'nen, dem er_hab' _ nen, dem er_hab'nen Gottes_sohn. Preiset ihn,

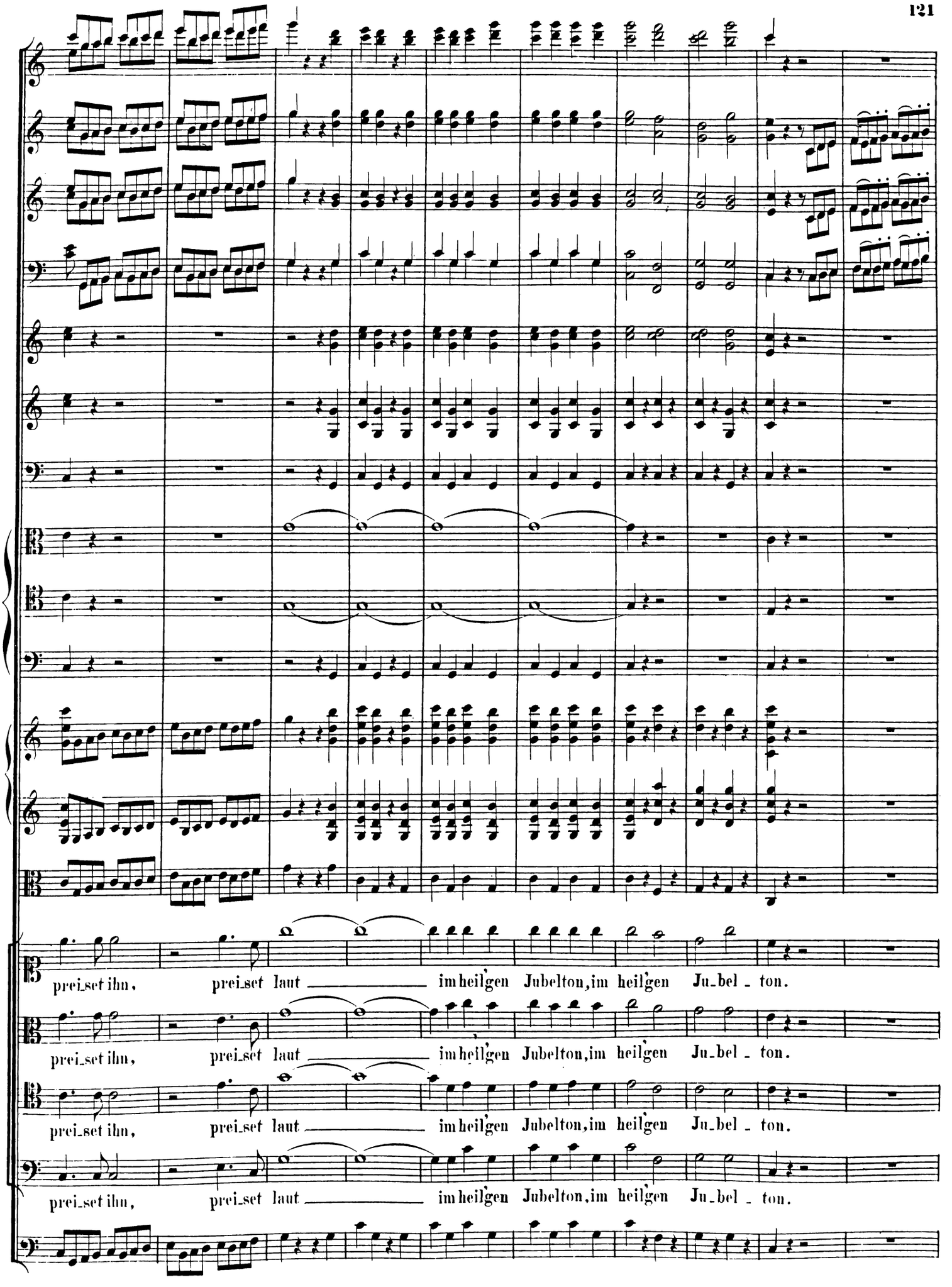
prei_set ihn, prei_set laut im heil'gen Jubelton, im heil'gen Ju_bel_ton.
prei_set ihn, prei_set laut im heil'gen Jubelton, im heil'gen Ju_bel_ton.
prei_set ihn, prei_set laut im heil'gen Jubelton, im heil'gen Ju_bel_ton.
prei_set ihn, prei_set laut im heil'gen Jubelton, im heil'gen Ju_bel_ton.

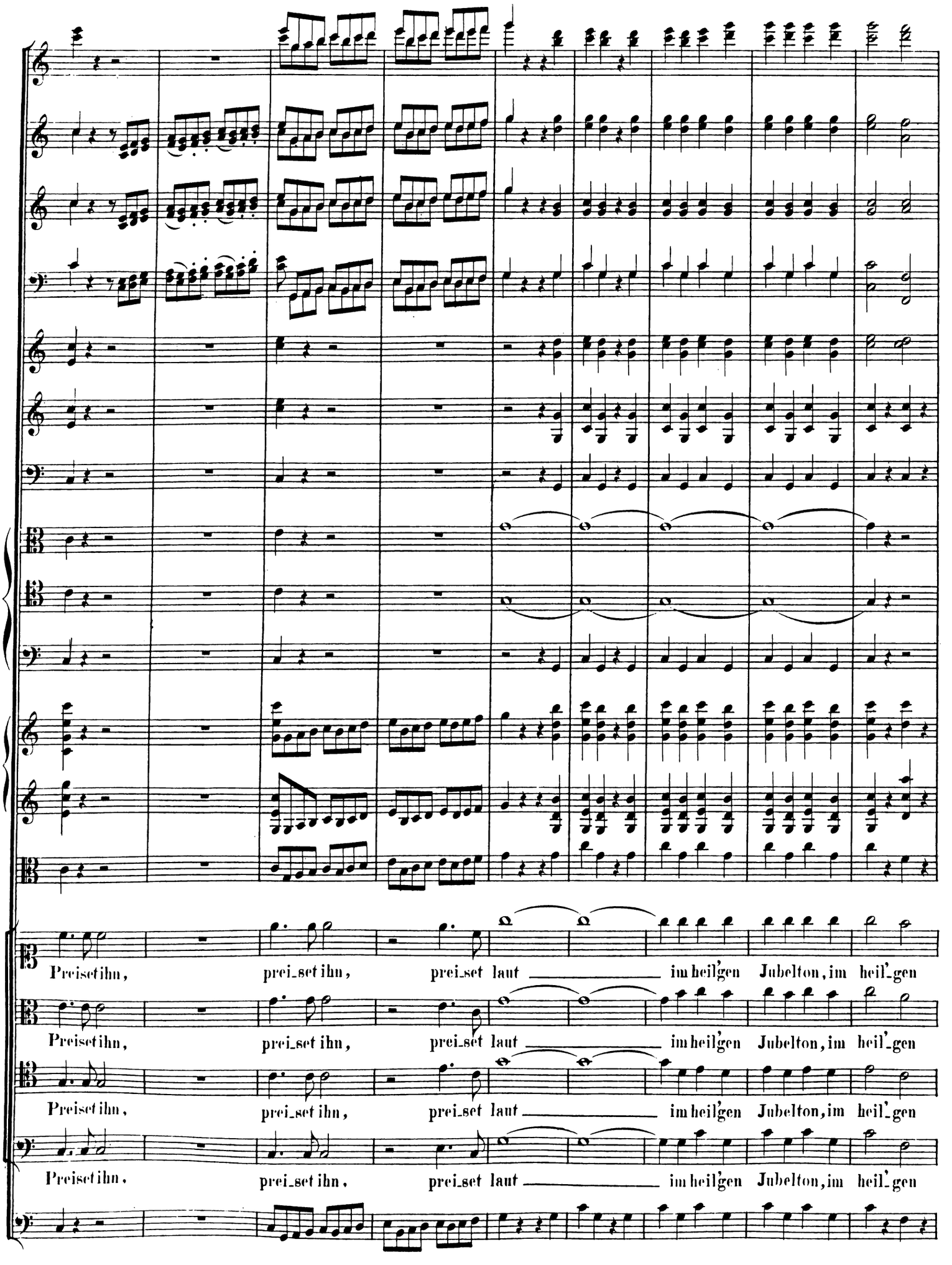
Preiset ihn, prei_set ihn, prei_set laut im heil'gen Jubelton, im heil'_gen
Preiset ihn, prei_set ihn, prei_set laut im heil'gen Jubelton, im heil'_gen
Preiset ihn, prei_set ihn, prei_set laut im heil'gen Jubelton, im heil'_gen
Preiset ihn, prei_set ihn, prei_set laut im heil'gen Jubelton, im heil'_gen

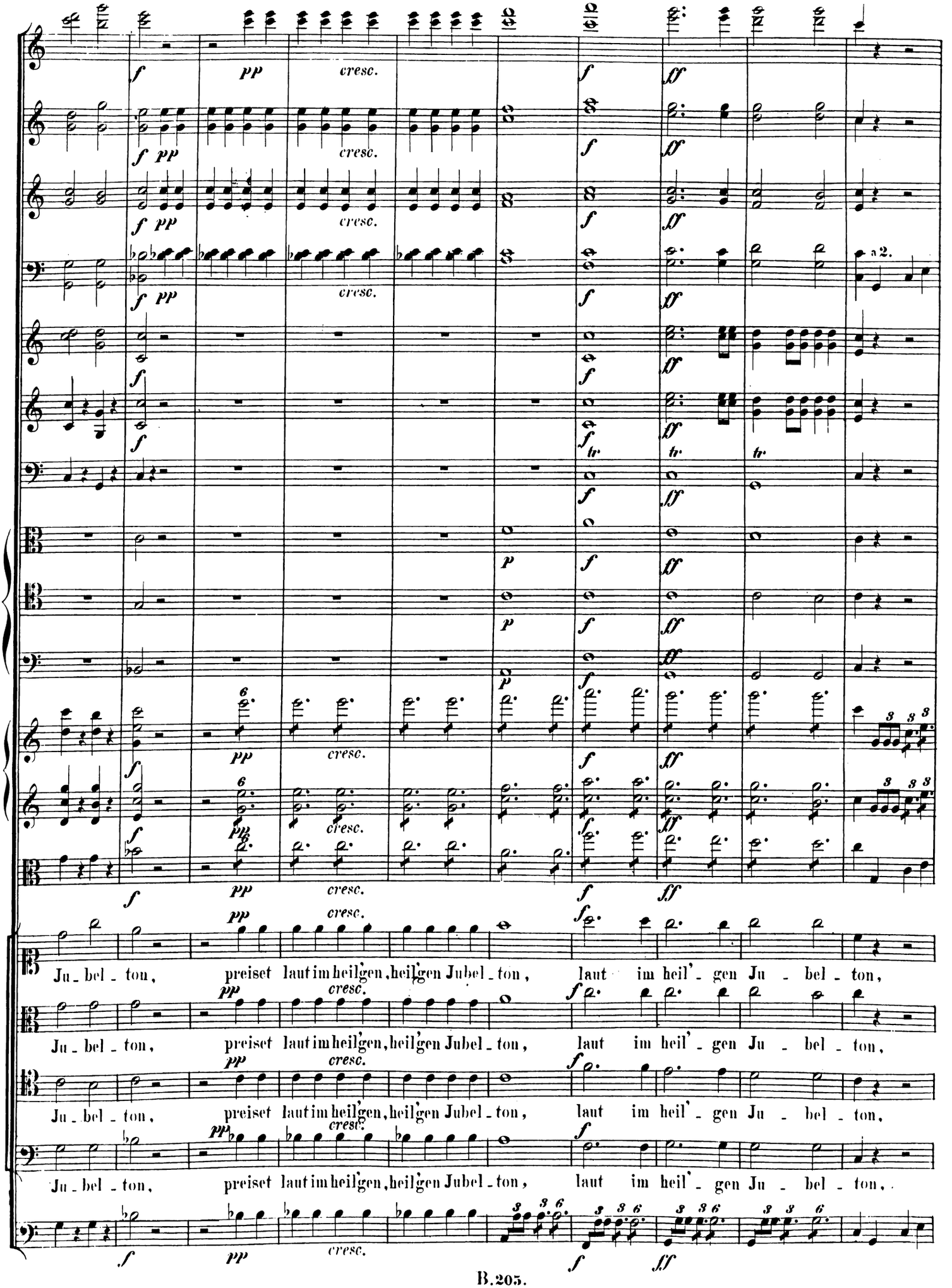
Ju - bel - ton, preiset laut im heil'gen, heil'gen Jubel - ton, laut im heil' - gen Ju - bel - ton,
Ju - bel - ton, preiset laut im heil'gen, heil'gen Jubel - ton, laut im heil' - gen Ju - bel - ton,
Ju - bel - ton, preiset laut im heil'gen, heil'gen Jubel - ton, laut im heil' - gen Ju - bel - ton,
Ju - bel - ton, preiset laut im heil'gen, heil'gen Jubel - ton, laut im heil' - gen Ju - bel - ton,
a 2.
cresc.
tr

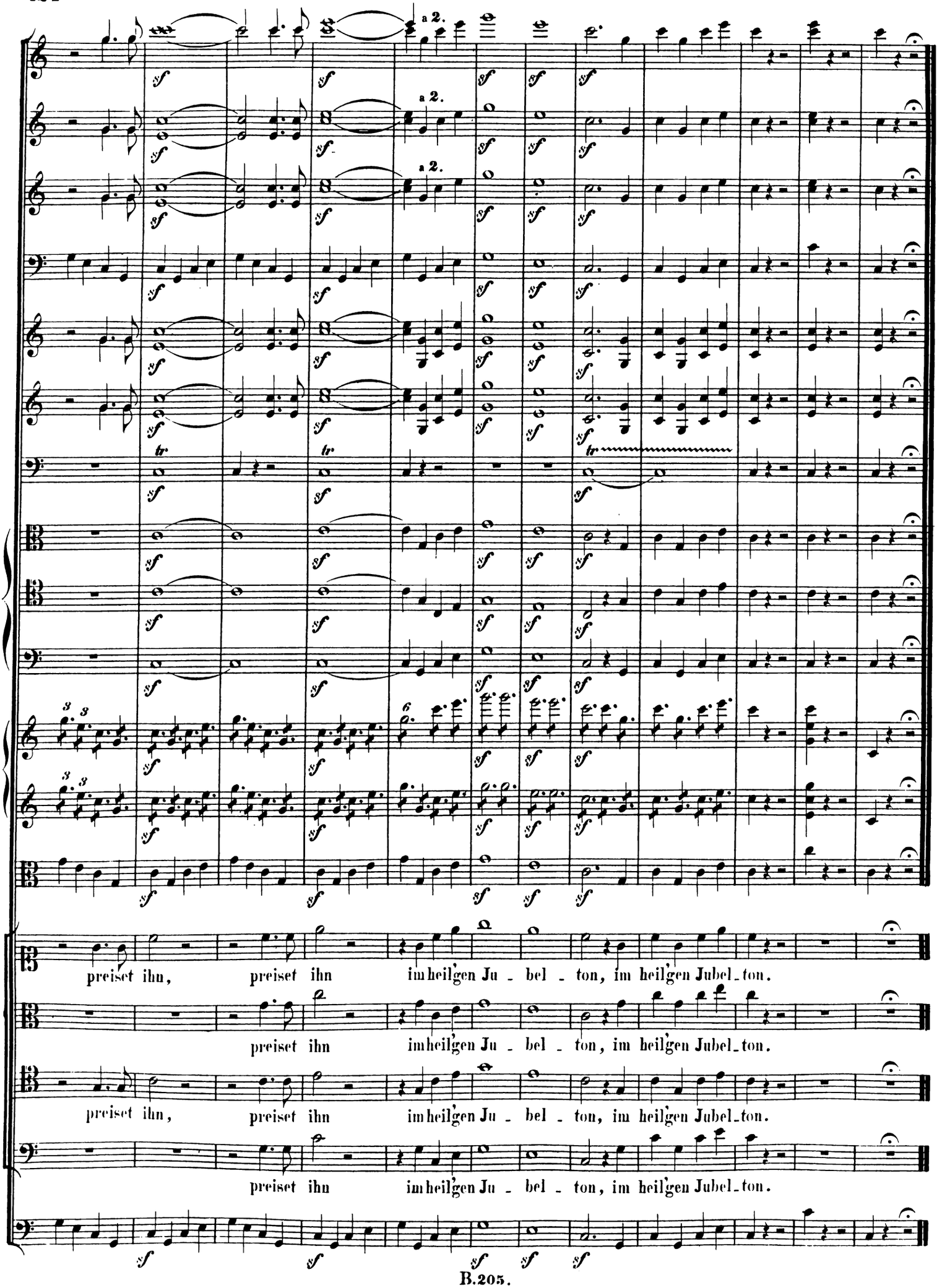
a 2.
a 2.
a 2.
tr
tr
tr
preiset ihn, preiset ihn im heil'gen Ju - bel - ton, im heil'gen Jubel_ton.
preiset ihn im heil'gen Ju - bel - ton, im heil'gen Jubel_ton.
preiset ihn, preiset ihn im heil'gen Ju - bel - ton, im heil'gen Jubel_ton.
preiset ihn im heil'gen Ju - bel - ton, im heil'gen Jubel_ton.