

(Fotografia L. Ricci - Milano).

GERMANIA

DRAMMA LIRICO

IN UN PROLOGO, DUE QUADRI E UN EPILOGO

DI

LUIGI ILLICA

MUSICA DI

ALBERTO FRANCHETTI

Prima rappresentazione: Milano, Teatro alla Scala, 11 Marzo 1902

CANTO E PIANOFORTE

RIDUZIONE DI UGO SOLAZZI

(SECONDA EDIZIONE)

(A) *netti Fr. 15* —

G. RICORDI & C.

EDITORI-STAMPATORI

(Copyright 1902, by G. Ricordi & Co.)
(New Edition. Copyright 1902, by G. Ricordi & Co.)

(Printed in Italy).

G. RICORDI & C.

MILANO - ROMA - NAPOLI - PALERMO - PARIGI - LONDRA - LIPSIA

Proprietà degli Editori per tutti i paesi. - Deposito a norma dei trattati internazionali.

Ent. Sta. Itall. - Copyright 1902, by G. Ricordi & Co.

Stampato in luogo di manoscritto.

Tutti i diritti di esecuzione, rappresentazione, riproduzione, traduzione e trascrizione sono riservati.

Si diffidano i Corpi di musica in genere, Fanfare, Orchestre, ecc.
dall'eseguire riduzioni e trascrizioni in qualsiasi forma.

(Leggi 25 Giugno 1865, 10 Agosto 1875, 18 Maggio 1882 e Trattati internazionali).

NEW-YORK
Boosey & Co.

BUENOS-AIRES
F. Stefani

PERSONAGGI

Giovanni Filippo Palm	<i>Basso</i>
Federico Løwe)	<i>Tenore</i>
Carlo Worms .) Studenti	<i>Baritono</i>
Crisogono	<i>Baritono</i>
Ricke.	<i>Soprano</i>
Jane, sua sorella	<i>Mezzo-Soprano</i>
Lene Armuth, vecchia mendicante	<i>Mezzo-Soprano</i>
Jebbel, suo nipote	<i>Soprano</i>
Il Pastore protestante Stapps	<i>Basso</i>
Luigi Adolfo Guglielmo Lützow	<i>Basso</i>
Carlo Teodoro Körner	<i>Tenore</i>
La Signora Hedvige	<i>Mezzo-Soprano</i>
Il Mandriano Peters	<i>Basso</i>
Il Capo della Polizia tedesca	<i>Basso</i>

Una Donna	<i>Contralto</i>
Un Giovanetto	— —

Personaggi storici.

*Studenti, Soldati, Poliziotti,
Membri e Adepti del « Tugendbund » del « Louise-Bund »
e dei « Cavalieri neri »
Boscainuole.*

I N D I C E

PROLOGO	<i>Pag.</i>	1
QUADRO PRIMO	»	129
QUADRO SECONDO	»	253
INTERMEZZO SINFONICO	»	335
EPILOGO	»	357

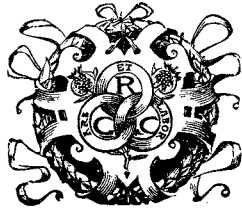

PROLOGO

Nei dintorni di Norimberga; - vecchio mulino a ritrecine sulla Pegnitz; - la Pegnitz passa nel fondo; - un rustico ponte mette in comunicazione il mulino colla opposta riva.

Presso al mulino alcune casupole di contadini; la più misera appartiene alla vecchia Lene Armuth, una mendicante, che vi abita in compagnia di un suo nipotino, Jebbel.

L'interno del mulino consiste in un vasto cortile coperto; nel fondo, verso la Pegnitz, anguste scale conducono alle « macine » e al « battitoio » che serve a regolare le imposte della cateratta e dà libero accesso sul fiume. Altre scale conducono ai ballatoi di legno nell'alto del mulino.

Sacchi di grano dappertutto, ammonticchiati qua e là.

Da un'ampia apertura nel fondo, che dà luce alla « temperatoia », si scorge la gran ruota a pale in movimento.

(Qui è nascosto G. F. Palm, direttore tipografo della Casa Stein di Norimberga, ricercato dalla Polizia per un libello anonimo « *Dell'avvilimento della Germania* » edito appunto coi tipi della Casa Stein, chiusa e soppressa. È Otto, plenipotenziario francese a Monaco, l'anima di questa caccia accanita fatta per placare l'ira di Napoleone I che, all'apice della gloria e della potenza, ha voluto scorgere in quel libello, non un pretesto d'ingiurie e offese a sè e suoi, ma un tentativo patriottico dei filosofi, poeti, studenti per scuotere la « *gran patria germanica dal sonno della Neutralità* »).

Dove macine ingorde e piane, macine minori e a disco giravano obbedienti all'impulso della gran ruota, ora un'umile stamperia, torchi, caratteri, telai, mazze, rulli, rulletti, ecc., gemono sotto l'attivo lavoro di studenti volontari camuffati in mugnai, — in gergo universitario: Fringuelli, Merli, Volpi..., a dire: Matricolini, — diretti da Palm, nascosto nella casupola della vecchia Lene. Ma il vero *παππος* è Carlo Worms, « Quercia muscosa », studente anziano che fa la parte di padron mugnaio, morto l'autentico Franz Gottlieb; egli è aiutato dalla sua « Volpe di cuore », studente di spalla, Crisogono, la di cui faccia solcata dal *rapier* rivela l'« Università » anche sotto il candore della farina).

GERMANIA

2084
1
2
3
4
5
6
7
8
9
10
11
12
13
14
15
16
17
18
19
20
21
22
23
24
25
26
27
28
29
30
31
32
33
34
35
36
37
38
39
40
41
42
43
44
45
46
47
48
49
50
51
52
53
54
55
56
57
58
59
60
61
62
63
64
65
66
67
68
69
70
71
72
73
74
75
76
77
78
79
80
81
82
83
84
85
86
87
88
89
90
91
92
93
94
95
96
97
98
99
100

DI

A. FRANCHETTI

PROLOGO

958784

$\text{♩} = 108$
ALL. SOSTENUTO

f marcato

p *f* *p* *f* *mf*

(Copyright 1902, by G. RICORDI & Co.)
(New-Edition. Copyright 1902, by G. RICORDI & Co.)

(Crisogono fa lo spoglio della corrispondenza generale e particolare del «*commer*» seduto su di un sacco presso a Carlo Worms sdraiato in posa di completo abbandono più che disattento indifferente a tutto quanto lo viene informando la sua «*volpe di cuore*», mentre sul limitare della sua casupola la vecchia Lene insegna a Jebbel un «*lieder*» per richiamare la pietà di chi passa, elemosinando. Parecchi studenti camuffati da mugnai, vanno e vengono nell'interno del mulino portando opuscoli e stampati che nascondono in alcuni sacchi. Altri studenti sono affacciati intorno ad un torchio tipografico collocato dietro la macina del mulino)

LENE *(Canzone popolare dell'epoca)*

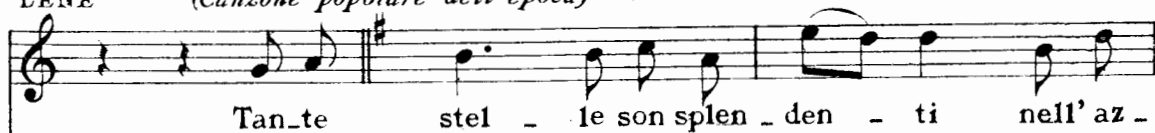

CRISOGONO

(parlato)

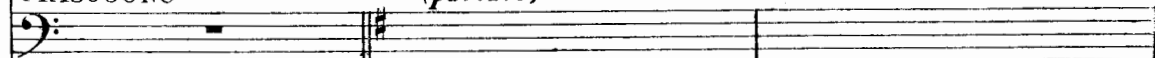

2

Kleist manda il "Credo. Ecco il Catechismo,,

P espressivo

Tea * Tea *

JEBBEL

e nel - l'a - ria vanno au - gel - li ed ha il

LENE

- zur - ro immenso ciel, e nel - l'a - ria vanno au - gel - li ed ha il

(Fischia... accorre un giovane studente, Crisogono gli consegna la lettera di Kleist da comporre)

CRISOGONO

completo.

Da comporre! Hoplà, Fringuello!..

Tea * Tea * Tea * Tea *

JEBBEL

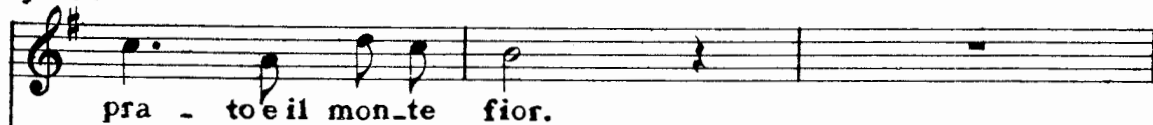

LENE

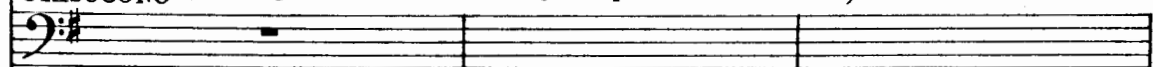
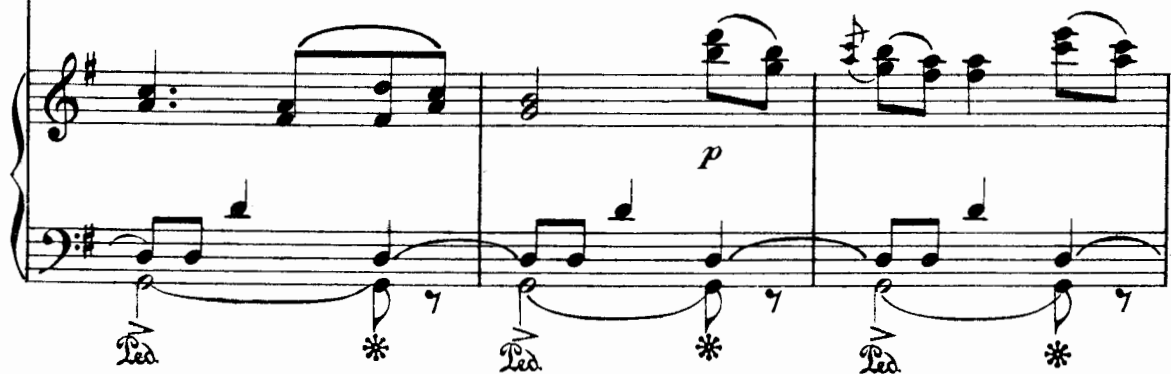

CRISOGONO (Il Fringuello corre via - Crisogono apre un'altra lettera)

Moltrecht di Lipsia scrive che: *rifiuta*

JEBBEL

LENE

CRISOGONO

(gitta con sprezzo la lettera e ne apre un'altra)

*di vendere l'opuscolo!*

Così Perthé d'Amburgo!

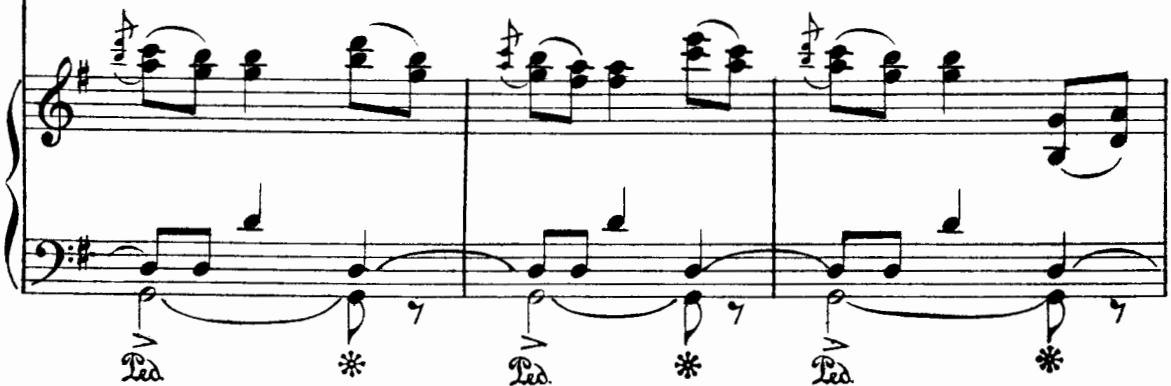

JEBBEL

LENE

CRISOGONO

(snoda un rotolo, lo distende

Il vermocane a tutti e due!

JEBBEL

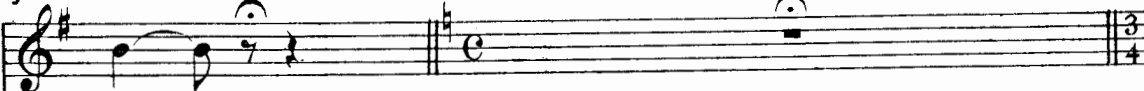

me!.....

(entrando nella casupola accompagnata da Jebbel)

LENE

REC^o*a tempo*

me!..... Ora il ba - sto - ne, e metti il giubboncino!

e lo osserva)

CRISOGONO

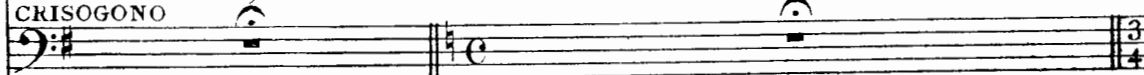

3

CRISOGONO

Una

(ride e la mostra da lontano agli studenti)

CRISOGONO

cari_catu_ra d'Haugwitz!.. Somi - gliante!..

p staccato

(Gli studenti si avvicinano curiosi e ridono esaminando la caricatura)

p

CRISOGONO

(legge i versi esplicativi della caricatura)

Haugwitz da porco

sempre staccato

pb

CRISOGONO

tartufi stana, ma cosa strana li pappa l'Orco!

cres.

p

cres.

p

CRISOGONO (La caricatura passa di mano in mano, poi gli studenti tornano al loro torchio e Crisogono alla sua corrispondenza)

MENO
CRISOGONO (dà la lettera al matricolino che accorre)

CRISOGONO **REC^o** *a tempo* (e il Fringuello straccia la lettera a striscie mentre Crisogono passeggia irritato)

(si ferma sui due piedi rivoigendosi a Worms)

WORMS

CRISOGONO

Una so_la.

(siede, stacca un foglietto dal suo tac-

"g...?,,

Grazie!

cuino e vi scrive:)

CRISOGONO

Non pa-go! De-vo-tis-si-mo Cri -

CRISOGONO

(piega il foglietto e lo consegna al Fringuello)

- so - - go - no.

POCO MENO

CRISOGONO (prende una nuova lettera) (la fiuta)

Sa di *pfanku* -

legatissimo

CRISOGONO

(l'apra curioso)

- chent! Ah, Li-
espress.

pp

CRISOGONO

- li!! Domanda de - na - ro e... man - da un bacio ar-

mf *cres.*

CRISOGONO

(ravviva colla lettera la pipa accesa)

- den - te! *Fidibus!*

p *poco rit.*

POCO MENO

CRISOGONO

Li - lì, cuoca d'a - mo - re, ti ren - do co - sì un

5

POCO MENO

rit.

CRISOGONO

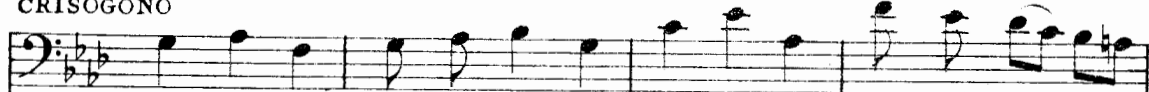

po - co di quel tuo len - to fo - co con che m'hai cot - to il

rit. col canto

CRISOGONO

rit.

co - re!

Lilì!

Lilì!

CRISOGONO (sospirando) *a tempo* (parlato)

Ah!..... *Fidibus!*

espress. *p* *f a tempo*

(Crisogono si ripone a sedere e continua a leggere la corrispondenza)

p

mf *cres.* *f*

mf

CRISOGONO (scattando) *REC?*

Maledizio - ni, fulmini e mas -

6

cres *ff*

VIVO

CRISOGONO

STUDENTI

Tenori 1! - *sacril...*
(accorrendo all'esclamazione di Crisogono)

Tenori 2! lyrics: Che c'è? Che

Tenori 2! lyrics: Che c'è? Che avvien?

Bassi 1! lyrics: Che c'è? Che avvien?

Bassi 1! lyrics: Che c'è? Che avvien? Che

Bassi 2! lyrics: Che c'è? Che avvien? Che

Bassi 2! lyrics: Che c'è? Che avvien? Che c'è?

VIVO

Piano accompaniment for the first system, including dynamics like *p*, *f*, *m.d.*, *staccato*, and *mf*.

CRISOGONO

CRISOGONO lyrics: Che av_vie - ne?

CRISOGONO lyrics: c'è? Che avvien? Che c'è?

CRISOGONO lyrics: Che c'è? Che avvien?

CRISOGONO lyrics: Che c'è? Che avvien?

CRISOGONO lyrics: Che c'è? Che avvien?

CRISOGONO lyrics: Che c'è? Che avvien?

CRISOGONO lyrics: Che c'è? Che avvien?

CRISOGONO lyrics: Che c'è? Che avvien?

CRISOGONO lyrics: Che c'è? Che avvien?

CRISOGONO lyrics: Che c'è? Che avvien?

CRISOGONO lyrics: Che c'è? Che avvien?

CRISOGONO lyrics: Che c'è? Che avvien?

CRISOGONO lyrics: Che c'è? Che avvien?

STUDENTI

Piano accompaniment for the second system, including dynamics like *f*.

CRISOGONO *ALLEGRO* (leggendo)

Hardenberg scrive: *Una nuova vil - tà! Il Protettorato..*

ALLEGRO
pp staccato

CRISOGONO

..... Ger - mania serva..... ed ha per protettore co -

P cres.

(Gli studenti gli tolgono la lettera dalle mani e leggendola escono in esclamazioni d'ira e di dolore)

CRISOGONO

Ten. 1^o - *desto ex-sanculotto imperatore!*

Ten. 2^o

Bassi 1^o *mf*

Bassi 2^o *mf*

A Ra-ti -

A Ra-ti -

STUDENTI

STUDENTI

mf È una ver - go - gna! *f* È du - ral

mf È una ver - go - gna! *f* È du - ral

- sbo - na? *f* È du - ral È u - na ver -

- sbo - na? *f* È du - ral È u - na ver -

mf

STUDENTI

Ah, in - ve - ro è la Ker - mes - - se

Ah, in - ve - ro è la Ker - mes - - se

- go - gna! Ah, in - ve - ro è la Ker - mes - - se

- go - gna! Ah, in - ve - ro è la Ker - mes - - se

ff

STUDENTI

del - la pa - u - - ra!
 del - la pa - u - - ra!
 del - la pa - u - - ra! È Bey - mel!
 del - la pa - u - - ra! È Bey - mel!

STUDENTI

No, è Lom - bard! È Khoeckwitz!
 No, è Lom - bard! È Khoeckwitz!
 En - tram - bil Lui
 En - tram - bil Lui

STUDENTI

E in ca - po li - sta Haug - witz!
 E in ca - po li - sta Haug - witz!
 pu - re e tut - ti! Haug - witz!
 pu - re e tut - ti! Haug - witz!

ff

(sollevandosi appena dal sacco su cui è sdraiato, con accento ironico)

WORMS *REC.^{vo}*

Che c'è? Quer - ce mu - sco - se e Vol - pi?

WORMS *LARGO* ♩ = 66

LARGO ♩ = 66

O che vor - re - ste de -

p

7

WORMS *affrett.* *a tempo*

- stare la Germania?... A Gio - sa - fat - te...

affrett.

f ruvido *pp a tempo*

WORMS *Poco PIÙ MOSSO* ♩ = 76.

for - se!...

Poco PIÙ MOSSO ♩ = 76

p *pp*

WORMS

Finchè dunque non tuoni no le trombe del Giu - di - zio, pa -

WORMS *poco rit.* (si alza e vede la vecchia Lene che accompagna fino al sentiero Jebbel che se ne va a mendicare; l'addita agli studenti)

- zien - za!

rit. quasi a piacere espressivo *mf* *La mi -*

poco rit. *mf* *ff*

7 *3*

Ped. *

Poco più mosso ♩=88

WORMS

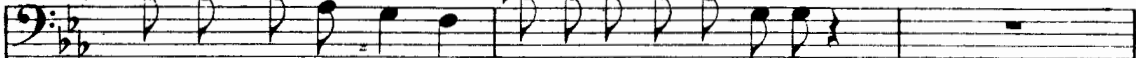

- seria in rude affan-no sferza la vecchierella!...

Poco più mosso ♩=88

WORMS

Essa che fa? Ve-de-ter...

1^o Tempo ♩=108

1^o Tempo ♩=108

WORMS

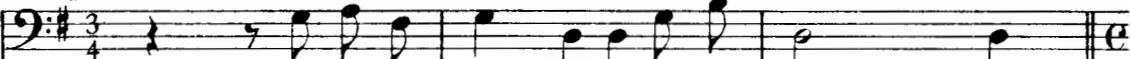

Il fi-glio man-da a can-tar l'ie - - der!...

WORMS

REC^{vo}

Col pianger? Non raccatterebbe un-chicco o la i-nutil pietà!...

(intuona con forza il *Gaudeamus igitur*)

ALL^o SOSTENUTO ♩ = 108

WORMS

Cantiam noi pu - rel.. *f* Gau - de - a - mus i - gitur

8

ALL^o SOSTENUTO ♩ = 108

WORMS

ju - ve - nes dum su - mus.

Tenⁱ 1[!]

mf

No, Worms!... Non ri - der!

Tenⁱ 2[!]

mf

No, Worms!... Non ri - der!

Bassi 1[!]

mf

Troppa è la vil -

Bassi 2[!]

mf

Troppa è la vil -

S
T
U
D
E
N
T
I

STUDENTI

f Troppa è la vil - tà! No, Worms, non

f Troppa è la vil - tà! No, Worms, non

f - tà! Troppa è la vil - tà!

- tà!

STUDENTI

ri - der! Trop - pa è la vil -

ri - der! Trop - pa è la vil -

No, Worms, non ri - der! No!

No, Worms, non ri - der! No!

WORMS *LARGO* ♩ = 60

Pensie - ri?... Io

REC.^{vo} (a Worms)
CRISOGONO

Il mio senior nasconde il suo pensie - rol

- tàl

- tà!

No!

No!

LARGO ♩ = 60

REC.^{vo}

espressivo

WORMS

(imita l'accento e il fare allucinato dei mistici anglofili)

n'eb - bil...

Io pur gridato ho intorno:

Ger -

8^a bassa.....

(e l'urlo spasmodico dei
patrioti democratici)

(e il grido olimpico dei classici:)

WORMS

- ma_nia!... Germa - nia! Germa - nia!

f affrett. *a tempo*

8

(poi guardando gli studenti, chiede loro:)

WORMS *REC.^{vo}*

Ebben mutâr gli even_tî?... Di - te!... Di - te!..

9

f affrett. *col canto*

(gli studenti raggruppati insieme chinano la testa e non rispondono)

WORMS *a tempo**rit.*

p

fp a tempo *rit.*

LARGO $\text{♩} = 60$

WORMS

pp

Io pure la vi_sio - ne sognai d'un gran de_

LARGO $\text{♩} = 60$ *pp*

- sti - no, Nel sogno mio di - vi - no sognai la Re_den_

WORMS

- zio - ne. Non più l'aspre ri - tor - te la gran visione a_

WORMS

- ve - a, ma su turbe ri - sor - te il puro fronte er.

cres.

WORMS *animato*

- gea. D'armi fiero fra - stuo - no nitrir d'albee ca-

cres.

Ped. *

WORMS

- valle e delle trombe il suono destavan gli echi a valle....

f.

con 8^a bassa ad libitum.....

Ped. *

dim.

p cres.

f *cres:.....* *f* *ff*

Poco più mosso ♩ = 96

WORMS

«È la pa - tria con - tra - - - da che in -

(Violini)

pp

10

Poco più mosso ♩ = 96

p

WORMS

- sor - - - ge al - - fin!» pen - sai,

WORMS

on - - d'io pu-re: «U - na spa - da e il mio

cres.

mf

WORMS

po - sto!» gridai!

f

WORMS

p E un an-ti - co guer-rier..... dal ros - so

pp

pp

Ped. * Ped. *

WORMS

pe - - - lo la

WORMS

su - a glo - rio - - sa diem - mi, e «Atten - di

WORMS

(con voce sepolcrale)

MENO MOSSO
PP

qui; - dis - se - Na - -

WORMS

- po - le - on ver - - rà, e tu al -

WORMS

- lo - ra que - st'ar - ma ab - bas - sa

The second system of the musical score. The vocal line continues with the lyrics '- lo - ra que - st'ar - ma ab - bas - sa'. The piano accompaniment includes a 'cres.' (crescendo) marking in the right hand.

WORMS

cres.
e fagli il gran sa - - lu - - to!...

f *dim:.....*

The third system of the musical score. The vocal line begins with a 'cres.' marking and the lyrics 'e fagli il gran sa - - lu - - to!...'. The piano accompaniment features a 'f' (forte) marking and a 'dim:.....' (diminuendo) marking.

WORMS

Tal la con-se-gnal... Io son stan-co da

pp *pp*

WORMS

se - co_li!...» E nel Kif - fau - ser sce - -

pp

WORMS

- - se a ri - dor - mi - - - - re!

pp

WORMS

REC^{uo} 3
Git - tai la

11

REC^{vo} 3
Ped. *

WORMS

spa - da ed af - fer - rai la pen - na:

Ped.

WORMS *PIÙ MOSSO - MARZIALE* ♩ = 112

Io co - me Les - sing for - - te

p cres.

u - - - n'ar - ma ne fa - rò,

cres.

e..... la no - - vel - - - la sor - te

cres. sempre

mf cres:.....

di pa - tria scri - ve - rò.

cres. sempre

ff

f

WORMS

Si - - a anten - na e si - ami - a na - ve

mf
Ped. *

WORMS

di Guttem-berg il tor - - - chio

f

WORMS

e a glo - ria per ri - mor - chio

f

WORMS

ven - gan le pa - trie i - - gna - - - vel..

Più mosso
ff

(si interrompe, afferra le mani a Glein e a Holty che gli son vietni e additando alla casa della Lene dove sta nascosto Palm, uscendo in una risata stridula, esclama:)

WORMS

Giovanni Palm là sotto sconta il fal - lo na -

REC.^{vo}

WORMS

(ridendo amaramente)

-ti - o... Ah, ah, ah, ah! Can -

a tempo

f

12

WORMS

REC.^{vo}

-tia - - - - - mo! Finchè na - sca l'i -

(Ottavino)

f

col canto

WORMS

-dea che muti in sangue il pian - to, la far - sa in E - po -

f

WORMS

(Torna ad intonare il *Gaudeamus igitur*...uscendo sdegnoso dalla parte del fiume. In gran silenzio gli studenti sfiduciati ritornano al torchio, ma vi lavorano di ma-

-peal

a tempo

ff

cres.

p affrett.

la voglia)

WORMS

UN POCO MENO $\text{♩} = 104$

p

Gau-de-a - mus i - gi-tur ju - vene dum

UN POCO MENO $\text{♩} = 104$

ff

p

WORMS

su - mus, Gau-de-a - mus i - gi-tur ju - vene dum

WORMS

rit. poco a poco

su - mus. Post se-cun-dam ju-ven-tu-tem; post mo-le-stam

rit. poco a poco

WORMS

frit.

se - ne - ctu - tem nos ha - be - bit hu - mus. Gau - de - a - mus

frit.

WORMS

(Crisogono distrugge le lettere)

i - gi - tur!

Pa tempo

cres.

poco rit.

pp

rit:.....

a tempo

riten.

ff

pp

ff

p

13

LARGO ♩ = 50

(Una mano leggera si posa sul braccio di Crisogono. È Ricke)

RICKE

Ricke's first vocal line, starting with a rest followed by a melodic phrase. The dynamic marking is *p*.

Ha scritto mio fra - tel - lo?

CRISOGONO

Crisogono's first vocal line, starting with a rest followed by a melodic phrase. The dynamic marking is *p*.

Non an - co - ra.

ped.

*

(Ricke si lascia sfuggire un gesto di profondo affanno)

RICKE

Ricke's second vocal line, starting with a rest followed by a melodic phrase. The dynamic marking is *f*.

E...

Sì.

CRISOGONO

Crisogono's second vocal line, starting with a rest followed by a melodic phrase. The dynamic marking is *f*.

Fede-ri-co Loe-we?..

Nep-pu-re.

ped.

*

dim:.....

f

ped.

*

ped.

*

ped.

*

Più mosso ♩ = 108

CRISOGONO

Il viaggio è lungo e la Germania è a spi_e...

14

Più mosso ♩ = 108

marcato il canto

pp e staccato

CRISOGONO

accel.

a tempo

(sospira, vuotando la pipa)

O_gni pa - tri - o - ta è più d'un de.linquentel

p accel.

a tempo

rit.

CRISOGONO

a tempo

accel.

p

rit.

Ah, quel Napole -

ALL.^o VIVO

CRISOGONO

(fa un minaccioso multinello colla cannuccia della sua lunga pipa)

ALL.^o VIVO nel..

f

(poi, a un tratto, accennando al suo falso costume da mugnaio)

CRISOGONO

Io pur l.. Bel

mf rit. *rit.* *a tempo* *p*

staccatissimo il basso

CRISOGONO

gu - sto camuffar - si in mu - gnai.. Tre-

p

CRISOGONO

-mar!.. Ta - ce - rel.. Peg - gio, stampar...

cres:..... *rit:.....*

(a piacere)

CRISOGONO

(riaccende la pipa)

io ch'odio inchiostro e car-ta!

molto rit. *affrettando* *mf*

a tempo *tr* *affrett.* *m.s. rit.*

(esclama con rassegnazione) (ma vedendo il volto addolorato di Ricke
 CRISOGONO (a piacere) la incuora bonariamente dicendole:)

15 *LARGO* ♩ = 50 *mf* *p* Va,

RICKE (ma Ricke crolla ostinatamente il capo in atto di diffidenza e sospetto)

CRISOGONO Han tor-ne-ran-no!

mf *p* Ped.

RICKE

scritto!.. E vi fu in-giun-to di ta-cer!.. (sorpreso a quella inespi-
 CRISOGONO cabile ostinatezza)

f *p* Ped.

(interrompendolo agitatissima e vol-
gendo paurosa gli occhi al fiume
dove si è allontanato Worms)

RICKE

PIÙ MOSSO ♩=100

CRISOGONO

PIÙ MOSSO ♩=100

RICKE

CRISOGONO

(con grandè amarezza)

RICKE

rit:..... I.^o TEMPO *mf*

CRISOGONO (e affettuosamente stringendole la mano)

(vorrebbe dire, ma violentemente un gran bisogno di pianto le stringe affannosa la gola e Ricke crollando il capo, addolorata, disperata, entra nella casa di Lene)

RICKE

-ce al cuor di Ri_cke?..

p *rit.* *cres:.....* *pp espress.*

LENTO ♩ = 50

pp

CRISOGONO

rit.

Agitato (parlato)

a tempo

Don - nina senza damo è sen.

accel. *sciolte Agitato* *rit.* *a tempo*

f

(va presso gli studenti che lavorano al torchio)

CRISOGONO

-za gioial.. Un uo - mo? Ha la sua pi-pa e mai s'an-noial..

dim. *rit.* *p*

(Dalta casupola della vecchia Lene esce correndo una fanciulletta con un libro fra le
ALLEGRO ♩ = 80

16

mani. È la piccola sorella di Ricke, Jane che cerca d'ogni intorno Worms. Finalmente vedendolo

apparire dal fondo gli corre incontro e gli consegna il libro)

JANE

Palm vi ri-man-da il li-bro.

WORMS

Let-to?

cres.

JANE
Tut - to! Ne brama un al - tro... Tò! Più

WORMS
Qual?

JANE
non lo ri - cor - do!

WORMS
(aiutando la memoria della piccina)
I Ma - sna - die - ri?

p
pp.

JANE
(Jane fa cenno di no)

WORMS
L'E - mi - lia Gal - lot - ti?.

JANE (accenna ancora di no) (a un tratto, esclama:)

U - di - tel! Ne so una strofa...

JANE (si raccoglie pensosa, poi declama:)

p accel. *rit.*

JANE

Io volli udir de' cieli l'armonia per dire un canto novo ed immortale,

p

JANE

e Dio de' cieli m'additò la via, e d'un Arcangiol m'ha donato l'ale...

WORMS

(interrompendola)

È la Mes -

WORMS

(Jane accenna di sì battendo infantilmente le mani di con

- si - a - del... 17

p a tempo

staccato

tentezza) (Worms va a prendere dietro ai sacchi il libro chiesto e glie lo porta, nel mentre

Ricke esce dalla casupola e si avvicina a Jane. Allorchè Worms nel consegnare il libro fa per

accarezzare le gote della piccina, Ricke bruscamente sottrae a quella carezza la sorellina at-

traendola a sè e con lei s'accompagna verso la cacupola di Lene.

Worms cogitabondo guarda Ricke allontanarsi; un profondo abbattimento s'imposes-

Più Mosso ♩ = 100

ff
marcato

sa di lui)

dim. poco.....

rall.

con 8^a alta ad libitum.....

LARGHETTO ♩ = 56

Pespress.

pp

poco rit.....

Ped *

46 (Dalla parte opposta del fiume,
avvicinandosi poco a poco)

Soprani *ANDANTINO* ♩ = 69

(Un gran movimento succede nel mulino. Gli stu-

MULATTIERI (Interno)

Contralti Lie - ve balza, av - vi - ci - na, or s'ac - compa - gna

Tenori Lie - ve bal - za, av - vi -

Bassi Lie - ve bal - za, av - vi -

18 Lie - ve bal - za, av - vi -

ANDANTINO ♩ = 69

denti sbucano da ogni parte e sotto gli ordini di Worms preparano e portano dei sacchi col-

MULATTIERI

len - ta or a - scende leggiera la ne - nia mu - lat -

-ci - na, or..... s'ac - com - pa - gna

-ci - na, or..... s'ac - com - pa - gna.....

-ci - na, or..... s'ac - com - pa - gna

mi di stampati)

WORMS

Songli emis_sa-ri?

CRISOGONO

A_vrem no-

STUDENTI

Tenori

Il so - no!

Bassi

Il so - no!

Soprani

-tie - ra. Vien la nenia vi-ci - na al pas-so di giu-

MULATIERI

Contratti

len - ta la ne - nia mu - lat - -

Tenori

len - ta la..... ne - nia mu - lat - -

Bassi

len - ta la..... ne - nia mu - lat - -

CRISOGONO

MULATTIERI

-vel - le!

-men - ta e la ca - den - za ve - ra la fa la so - na -

-tie - ra e la ca - den - za ve - ra la fa la so - na -

-tie - ra e la ca - den - za ve - ra la fa la so - na -

-tie - ra e la ca - den - za ve - ra la fa la so - na -

-tie - ra e la ca - den - za ve - ra la fa la so - na -

f *pp* *pp* *pp* *pp* *f* *pp*

MULATTIERI

-glie - - - - ra..... Ah!..... Ah!.....

-glie - - - - ra..... Ah!..... Ah!.....

-glie - - - - ra. Ah!..... Ah!.....

-glie - - - - ra. Ah!..... Ah!.....

-glie - - - - ra. Ah!..... Ah!.....

f *pp*

rall. *a tempo*
p
 MULATTIERI
 Ah!..... Ad..... o - ra mat - tu -
 Ah!..... Ad..... o - ra mat - tu -
 Ah!..... Ad..... o - ra mat - tu -
 Ah!..... Ad o - - ra.....
rall.
a tempo

WORMS

Vi...a, presto, i falsi sacchi.

CRISOGONO

(agli studenti)

O - là, affret...

MULATTIERI
 - ti - na..... ed..... a giorna - ta
 - ti - na..... ed..... a giorna - ta
 - ti - na..... ed..... a giorna - ta
 mat - tu - ti - na ed a..... gior - na - ta

WORMS

Ve - gliate atten-ti!...

CRISOGONO

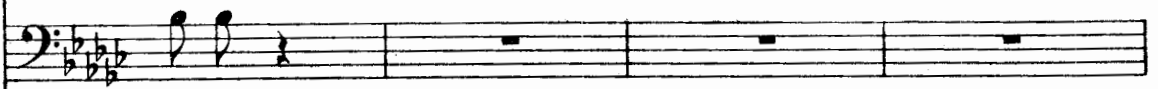

-ta_tel

M U L A T T I E R I

spen - - - - - ta..... al - l'al - ba bianca o a

spen - - - - - ta..... al - l'al - ba bianca o a

spen - - - - - ta..... al - l'al - ba bianca o a

spen - - - - - ta..... al - l'al - ba bianca o a

(alcuni studenti corrono sull'alto del mulino e si porgono a vedetta - altri si internano nel bosco)

WORMS

Pre - sto.... Si -

CRISOGONO

Vo! - pi a guardia! a guardia!

se - - - - - ra..... Va o - gnor la «mu - lat -

se - - - - - ra va o - gnor la «mu - lat -

se - - - - - ra.....

se - - - - - ra va o - gnor la «mu - lat -

se - - - - - ra va o - - gnor la «mu - lat -

MULATTIERI

WORMS

3

19

_lenziol Cautil

CRISOGONO

M
U
L
A
T
T
I
E
R
I

-tie - - - - ra.....» Lie - ve

pp

-tie - - - - ra.....» Lie - ve

pp

-tie - - - - ra.....» Lie - ve

pp

-tie - - - - ra.....» Lie - ve

pp

19

pp

WORMS

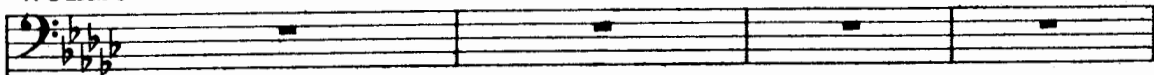

CRISOGONO

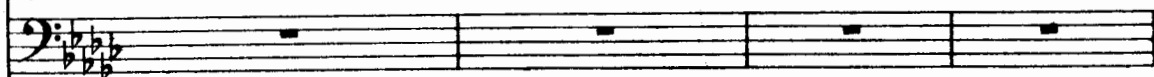

balza, avvi - ci - na, or s'ac - compa - gna len - ta, or a -

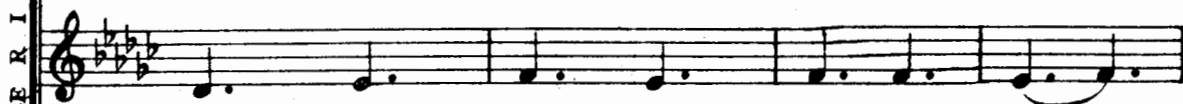

bal - za, ay - vi - ci - na, or.....

bal - za, av - vi - ci - na, or.....

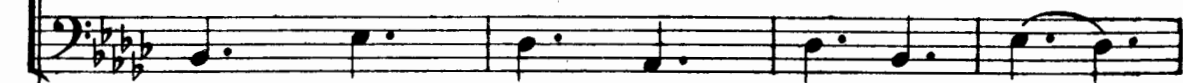

bal - za, av - vi - ci - na, or.....

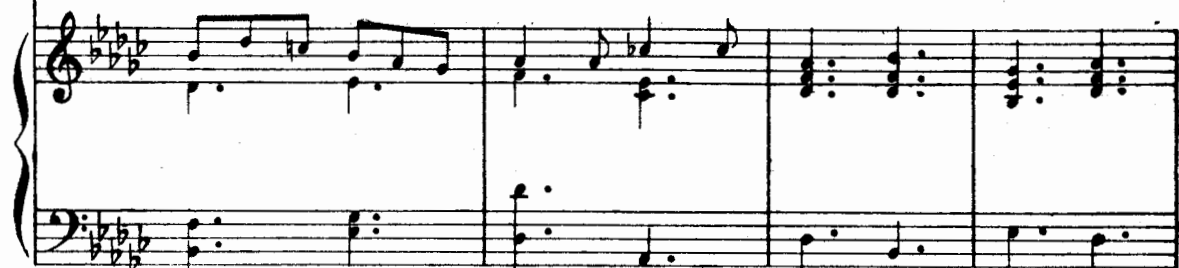

MULATTIERI

(Alcuni dei falsi mulattieri appaiono in fondo e penetrano nel mulino. Il capo fa cenno a Crisogono di scuire la sella ch'egli porta. Crisogono scuice e ne trae una lettera. In un attimo i sacchi sono consegnati ai mulattieri i quali subito ripartono)

WORMS

CRISOGONO

U_.na

cres.

scende leggie.ra la ne_.nia mu_.lat_.tie_.ra. Vien la

s'ac_. - com_. - pa_. - gna len_. - ta la

s'ac_. - com_. - pa_. - gna..... len_. - ta la.....

s'ac_. - com_. - pa_. - gna len_. - ta la.....

cres.

M U L A T T I E R I

(legge rapidamente la lettera. Tutti lo attorniano)

WORMS

Di Fede - rico È in

CRISOGONO

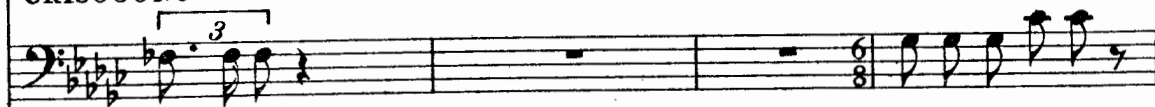

let - teral E - gli ritor - na?...

ne - nia vi - ci - na al pas - so di giu - men - ta e la caden - za

ne - nia mu - lat - tie - ra e la caden - za

ne - nia mu - lat - tie - ra e la caden - za

ne - nia mu - lat - tie - ra e la caden - za

M
U
L
A
T
T
I
E
R
I

(a un tratto si porta la lettera al cuore con una grande esclamazione di gioia)

WORMS

vi_a!

Ah, fi - nal - men - te Il Tu - gen_bund è un

CRISOGONO

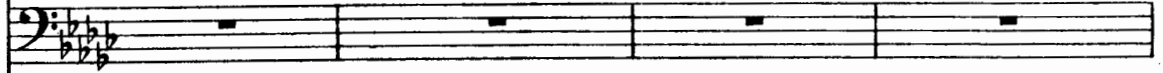

(Il canto dei mulattieri si allontana)

ve - ra la fa la so - na - glie - - - - -

ve - ra la fa la so - na - glie - - - - ra,.....

ve - ra la fa la so - na - glie - - - - -

ve - ra la fa la so - na - glie - - - - -

(tale notizia è accolta con grande entusiasmo dagli studenti)

20

WORMS

2

rit:..... a tempo poco meno

fatto! D'ogni Univer-si - tà un rappresen - tan - te og - gi a -

CRISOGONO

- ra, la so - na - glie - - - - -

rit:..... a tempo

M
U
L
A
T
T
I
E
R
I

la so - na - glie - - - -

- ra, la so - na - glie - - - - -

rit:..... a tempo

- ra, la so - na - glie - - - - -

20

rit:..... pp a tempo poco meno

(nuovo scoppio di entusiasmo degli studenti ai quali Worms consegna la lettera - si avviano al lavoro nell'interno del mulino, mentre Worms li segue raccomandando la calma)

(Ricke alla improvvisa novella impallidisce e si turba)

RICKE

Egli ri-

WORMS

-vrem!...

(si avvicina a Ricke apparsa sulla porta della casupola di Lene)

CRISOGONO

Buona no-vel-la! Tor-nano!...

M
U
L
A
T
T
I
E
R
I

-ra.....

-ra.....

-ra.....

-ra.....

Piano accompaniment in G major, featuring chords in the right hand and arpeggiated figures in the left hand. A *cres.* marking is present.

- tor - na!

CRISOGONO (a quell'inespicabile contegno della fanciulla, crolla le spalle; brontolando)

Per di - o, le

(segue gli studenti)

don - ne, qua - li con - tro - sen - sil

Ped * Ped *

RICKE

ALLEGRO $\text{♩} = 100$

(va risoluta a Carlo Worms)

ALLEGRO $\text{♩} = 100$

E_gli ri_tor_na?...

21 *ff*

RICKE

marcato(Worms si volge di scatto - china la testa e non risponde.
E la fanciulla prorompe dolorosamente)

marcato

(Worms si volge di scatto - china la testa e non risponde.
E la fanciulla prorompe dolorosamente)

Ed i_o tremor... *ruvido* I - o,

ff

RICKE

AND^{te} MOSSO $\text{♩} = 84$

AND^{te} MOSSO $\text{♩} = 84$

sua fi_danza - ta? Ah, voi m'ave_te

Opp. *ff*

22 *p* *ff*

RICKE

fat - ta e vi - le e scia_gu - ra - ta!

ff

RICKE

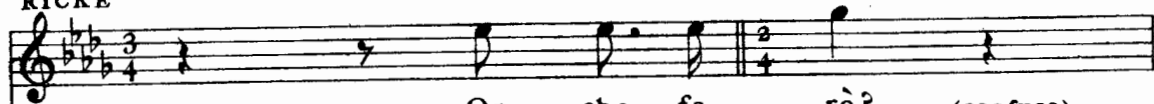

Or che fa - - rò? (confuso)

WORMS

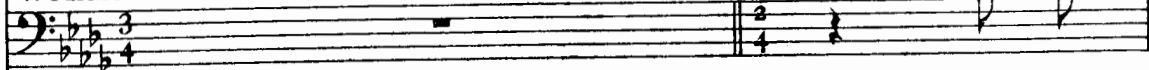

Il pen -

RICKE

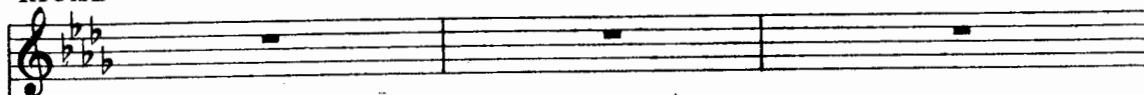

-sie_ro or m'ab_ban - do - - na e fug - ge!

WORMS

RICKE

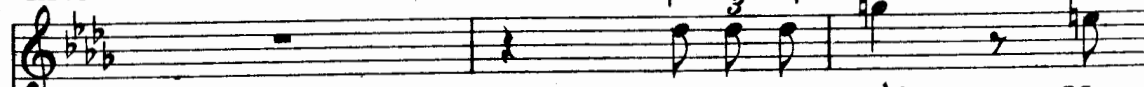

Or che fa - rò? Men-

WORMS

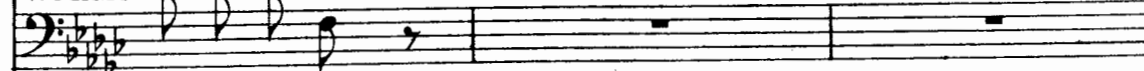

Io non lo sol...

RICKE

-ti - re? La ma - sche - ra sul vi - so di.... mia

RICKE

ca - sta..... bel - lez - za?... Sul

RICKE

lab - bro un fin - to ri - so?... *cres:.....*

RICKE

E vostra com - pli - ce al - lor mi fò! Morir piut.

*Ped ** (come inorridita a quel pensiero) *Orle*

RICKE

(parlato)

ten.

- to - sto!.... No! Non men - ti -

ff col canto

RICKE *Opp.*

23 -rò!

ff a tempo

RICKE (con grande angoscia)

Che tut - to pè - ra al mon - do!...

ff

RICKE

Pè - ra il so - gno gio - con - do d'a - - mor!

E sii fi - ni - ta,

Ped. *

(singhiozzando)

RICKE

tu, an-go - scia del - la vi - - -

ff

RICKE

- ta!

dim. e rall. p

RICKE *Poco meno mosso* ♩=69

WORMS (commosso a tanto dolore) Qual?... (quasi inginoc-)

Poco meno mosso ♩=69 *dolciss. pp* V'è u - na pie - tà... Perdo -

chiandosi innanzi a Ricke) Se t'o - - - - _diol!...

WORMS

- na - - - - re!

I.^o Tempo ♩ = 84

WORMS (si rialza e passeggia, agitato) a piacere 3

Or che avverrà?...

WORMS MENO MOSSO ♩ = 56 a piacere 3

M'offen - de - rà?

WORMS a tempo poco rit:.....

Pespressivo

WORMS *AND^{te} MAESTOSO* ♩ = 80

AND^{te} MAESTOSO ♩ = 80

24

p

WORMS (pensieroso)

A no - - stre be - ghe dà u - na

p

mf

WORMS

spa - da il Co - - - mel.. Fra

WORMS (cupo)

noi?..... Non po - co sangue ma la

WORMS

pp

mor-te!... La mor-te?...

f *p* *ff*

(deciso)

WORMS

Si_a!

pp *ff*

(a Ricke, che lo contempra, impaurita)

WORMS

Ma, dimmi, chi mor - rà?

rit. *ff* *p* *p* *sf* *sentito*

WORMS

cres..... *poco rit*.....

dim. *p*

WORMS *LARGHETTO* ♩ = 63

pp Tu m'e - ri in - nan - zi nel mo-ren - te

25

LARGHETTO ♩ = 63

pp

WORMS *cres.*

gior - no!... Dal lab - bro tu - - o

cres.

WORMS *poco rit.* *a tempo*

u - na canzon..... sa - li - a!... *3* *a tempo* *3* *espressivo* *p* *pp*

poco rit. *a tempo* *espressivo* *p* *pp*

WORMS

so - - le sfol - go - ra - va in - tor - no! Al tuo

cres.....

mf

ped. *

poco ritard.

WORMS

can - to o - gni pian - ta i ra - mi a - pri -

cres:..... *poco ritard.*

f

WORMS

- a!...

26 *dim:.....*

RICKE *Poco più mosso* ♩=69

Non ri - cordar!...

WORMS

p Sa - - lia la tua canzon

Poco più mosso ♩=69

p

ped. *

ped. *

RICKE

Va,..... ma le det - to;

WORMS

a - cu - - ta e snel - - - la;

ped. *

ped. *

RICKE

ta - - - ci!... Tu

WORMS

ve - - nian per gli oc - - - chi

cres.

ped. *

ped. *

RICKE

par - - li e di - spe - ra - ta af - fan - na l'a - ni - ma

fiam - - me di de - si - - o;

RICKE

mi - a!... L' av - ve - nir non ha

tre - ma - vo vin - - - to a

RICKE

spe - - me e pie - tà!...

tua per - so - na bel - - - la

RICKE

U - ni-co o - blio la mor - - - tel..

WORMS

che a - vrebbe an - co ten - ta - to, Ri - - cke, Id -

RICKE

Ah! ma - le - det - - to!

WORMS (con passione)

- di - - o!

«Vil!» mi di-ce-vi?
animando

rall.

ff

pp

RICKE

p Non ricor-dar!... Ta-ci! af -

WORMS

«Mi - - a!» ri-spose il mio de - lit - - to!

cres:.....

RICKE

rit.

- fan - na l'a - ni - ma mi - a!... Ah no, non ri - cor -

ff stent.

a tempo

dim.

rit.

WORMS

« Mi - a! Mia! » la fol - li - a che il cor mi sna - tu -

stentate

a tempo

espress.

rit. col canto

ff

a tempo

stentate

RICKE

pp rit. molto

- dar! Non ri - cor - dar!...

WORMS

- rò!

rit. molto

« Mia! ».....

pp

PPP

p

pp

1° Tempo ♩ = 63

morendo

ppp

1° Tempo ♩ = 63

poco rit.

ppp

27

ff

(passa un momento di silenzio, poi Carlo Worms con voce tornata calma ma risoluta esclama:)

WORMS

mf

Il Co - me vuol la mor - te... Chi..... mor -

WORMS

-rà?

ALL. VIVACE ♩ = 152

f

WORMS

(risoluto)

Non i - ol...

ff

a tempo

(spaventata)

RICKE *MOD.^{to}*

3

L'uc-ci - derai? *a tempo* *p*

3

L'uc-ci - de - ra - i? *a tempo* *cres.*

WORMS *rit.*

Non io mor-rò! *a tempo*

Io sol qui son la *a tempo*

col canto *p* *cres.....*

WORMS *(risoluto)*

mente ne - cessa-ria... *cres.....*

E gli mor-rà! *f* *ff* *p*

RICKE *rit. molto*

E - gli mo-ri - re? *a tempo*

WORMS *a tempo*

E tu sal - va - lo! *f*

rit. col canto

(ribellandosi, con gran risolutezza)

RICKE *Poco meno* ♩ = 120

Val... Sei sen-za pie -

WORMS *parlato*

Ta - ci!

28

Poco meno ♩ = 120

ff *ff* *ff*
marcato

RICKE

- tà... Tu non hai cuo - - rel...

RICKE

Vi - le! Vi - le! Vi - le!...

ten.
molto rit. *p*

RICKE

LARGO $\text{♩} = 50$

p Sei vi - le!... Ah, ma - le - det - to!...

WORMS

(a così violenti

O

LARGO $\text{♩} = 50$

con molta espressione
pp

ingiurie, Worms risponde con accento rassegnato)

poco rit.

WORMS

Ri - cke, sei tu so - la al sa - cri - fi - cio?... Tu so - la

cres. *mf* *f poco rit.*

più rit.

(con immenso dolore)

WORMS

sof - fri?...

Ed io?....

Gua - da - mi dun - que!

più rit. *p* *f affrett.*

a tempo *rit.*

WORMS

Tu hai do - lo - ri ed io ri - mor - si!... Tu pian - ger

a tempo *rit.* *dim.*

WORMS

puoi!... Io m'odio ed ho pa - u - ra!

RICKE

No! No!

(e questo grido di disperazione è così vero, così forte, che la fanciulla ne è dominata. E Worms la soggioga implacabile:)

WORMS

Ta - ce - rai!... Men - tirai! Morrà!

ff *p* *espress.*

allarg. sino alla fine

(soggiogata, rassegnata)

RICKE

...Ob-be-di-rò!... E che Dio vi per-do-ni!... *dim.*

allarg. sino alla fine

p

(Alla imboccatura alta del granaio appare lo studente a vedetta e dal bosco un grido di segnale si leva acuto. Ma subito da lontano verso il fiume un altro grido si fa sentire ben distinto: è la voce di Federico Løwe)

WORMS

Co-si-sia!.....

pp

dim.

Ped.

FEDERICO (interno)

Ger-ma-nia!.....

ppp

*

RICKE *ALLEGRO* ♩ = 126

Fe - de - ri - co!

WORMS

Fe - de - ri - co!

29

ALLEGRO ♩ = 126

p *sempre staccato*

(Al grido di Germania gli studenti e Crisogono si sono avanzati disordinatamente. Ricke ha appena il tempo di nascondersi ritirandosi dietro il sostegno della scala del granaio, che Federico, precedendo quelli che sono con lui, entra correndo)

FEDERICO (Federico vede Worms e i due amici si slanciano
l'uno nelle braccia dell'altro)

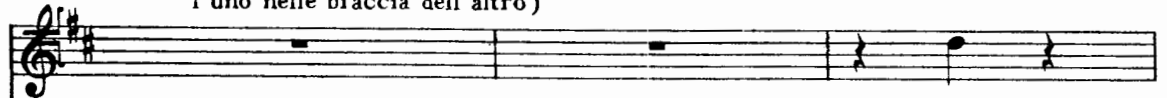

Worms!

WORMS

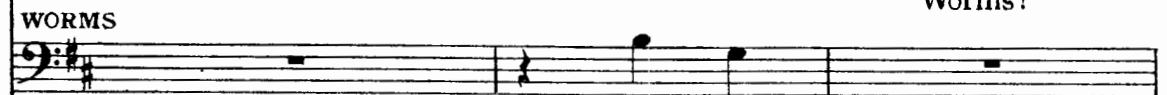

Loe - we!

Loe - we!

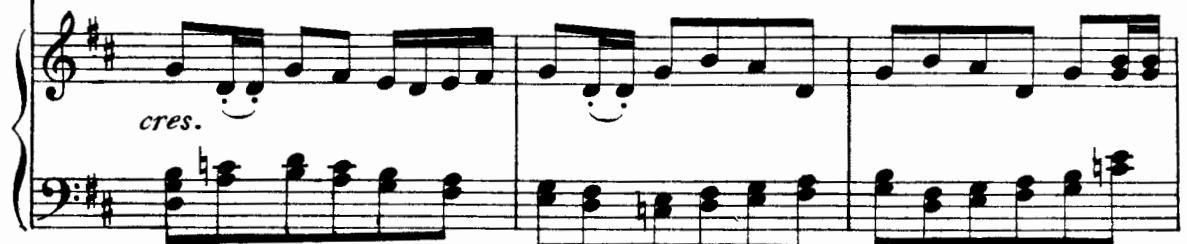

cres.

(Intanto, accolti con fraterni abbracci, entrano nel mulino di Gottlieb i compagni di viaggio di Lene)

cres. *f staccato*

we; dalla casupola di Lene esce, seguito dalla piccola Jane, Palm. - Egli ha udito e riconosciuto la

voce di Federico, rompe la consegna e accorre. Federico si scoglie dall'abbraccio di Worms e strin-

rit.

ge al petto Palm, presentandolo così agli amici che sono con lui)
FEDERICO

PALM *E Palm!* (impaziente a Federico)
Mia moglie?... I

30 *pochissimo rit.*

PALM

fi_gli?.. A Norim_ber_ga dunque non fo_sti?.. Ah,

FEDERICO

No, guarda!..

PALM *rit.* (Palm a un tratto si trova fra le braccia di sua moglie e sente
m'hai dimen_tica-to!

ritard:.....

sul suo petto le teste dei suoi due fanciulli. Allora egli vorrebbe parlare, ma le carezze dei suoi

PALM *ANDANTE* ♩ = 88

ANDANTE ♩ = 88

gli troncano le parole, e il pover'uomo si mette a piangere dalla gioia commovendo così anche Worms)

PALM

WORMS

Palm, per og-gi vi fò gra-zia, ma al pri-mo al -

PALM

staccato

WORMS

- lar-me.....

PALM

(e, in disparte, felice, siede
Torno al na-scon - di - glio!...

sopra alcuni sacchi fra sua moglie e i suoi figli)

cres:.....

⟨ Federico stringe la mano a Crisogono e ad altri studenti, ma i suoi occhi cercano intorno Ricke. ⟩

mf

cres:.....

Ricke è colla piccola Jane; le due fanciulle guardano cercando il volto del loro fratello Giorgio.

cres:.....

f

(b)

Loewe addita agli amici le due fanciulle e l'entusiasmo tronca bruscamente. Un profondo silenzio
poco rit.

a tempo

mf

Ped.

*

zio succede, una pena angosciosa. Federico si avvicina tremante e nella sua voce vi sono più lagri-

Ped. * Ped. *

me che parole:)

FEDERICO *MENO MOSSO* ♩ = 63

Ri - cke, so - lo ri - tor - no!...

MENO MOSSO ♩ = 63

f *p*

Ped. *

FEDERICO

Tri - sta no - vel - la ap - por - to... no - vel - la scia - gu -

FEDERICO

- ra - tal... 31 Tuo fra - tel - lo è

f

Ped. *

AGITATO ♩ = 84

FEDERICO

(Ricke è colpita dalla fatale notizia, che impressiona pure tutti gli astanti)

mor-to!

AGITATO ♩ = 84

f

f

LARGHETTO ♩ = 72

FEDERICO

L'ul - ti - ma sua pa -

LARGHETTO ♩ = 72

molto espressivo

p

ped. *

FEDERICO

- ro - la, o Ri - cke, fu per

ped. *

FEDERICO

te... Del tuo de-sti-no, o

Ped. * Ped. * Ped. *

FEDERICO

ca - - ra, ei vi - de la poe -

Ped. * Ped. * Ped. * Ped. *

FEDERICO

- si - a!.....

Ped. * Ped. * Ped. *

FEDERICO

Per noi sua tom - ba è un' a - - - - ra!...

32

pp

ped. * *ped.* * *ped.* * *ped.* *

FEDERICO

E - gli t'ha fat - - ta mi - - - - a!

cres. *dim.*

ped. * *ped.* *

FEDERICO

pp *dolcissimo* *cres.*

Ri - cke, non re - sti so - la! Gior -

pp *cres.*

FEDERICO

gio..... t'ha da - ta a me!

Ped. * Ped. * Ped. *

(Federico s'inginocchia, si scopre il capo, imitato in questo

dim. *p* *pp*

Ped. * Ped. * Ped. *

da tutti gli studenti commossi e silenziosi, e consegna alla fanciulla una lettera, l'ulti-

33 *Poco più mosso* ♩ = 84

pp poco cres. *p dim.*..... *pp*

Ped. *

mo addio, e la tracolla di studente. Un silenzio religioso è intorno! Quanti dolori nell'a-

p

Ped. *

-nima di quella fanciulla! Ma il pianto benefico, ristoratore, sgorga finalmente. La mo-

glie di Palm, la vecchia Lene affettuosamente la allontanano con Jane che inconscia guar-

da quell'incomprensibile dolore.)

(Federico che si è alzato, imitato dagli altri, si

rivolge agli studenti)

FEDERICO

LARGHETTO $\text{♩} = 72$

Studenti! U - di - te, o voi, an - ti - chi e no - vi a - mi - ci! Ter -

FEDERICO

- ge - te queste la - cri - me! Ter - ge - te il vostro pian - to! Chi

FEDERICO

muore per la pa - tri - a, non muore! È eterno! È san - to!

FEDERICO

E - ter - ni son gli e - ro - i!... Er - ran l'a - nime ul -

FEDERICO

Poco più

34

-tri-ci! E quel - la me - sta tom - ba..... che a un
espress.

FEDERICO

mor - to si schiu - de - - - a

FEDERICO *cres.*

fat - ta..... glo - rio - sa cul - - - la da - va

cres.

FEDERICO

Poco Più mosso ♩ = 88

p *cres.*

vita a un' i - dea! Là la vittoria o il Nul - la! La

Poco Più mosso ♩ = 88

p

FEDERICO

animando

pa - tria là na - sce - a! Noi là giurammo il

animando

cres. *mf*

FEDERICO

rit. *Opp.*

Tu - gendbund! Co - min - cia l' E - po - pe - - - a!

rit. *affrett.* *f*

rit.

FEDERICO

rit.

Ah!..... co - mincia l'E-po - pe - a!

ff *rit.*

Ped. *

FEDERICO

(a Worms, presentandogli ad uno ad uno i rappresentanti delle università venuti con lui)

35 *a tempo* L'U - ni - ver - si -

mf

FEDERICO

parlato

-tà!... Masman!

Vibr.

FEDERICO

(durante queste presentazioni, poco a poco gli studenti si esaltano all'udire no-

Jahn! De Nozis!

f

-mi già gloriosi: i nuovi venuti sono accolti con strette di mano, con abbracci: La sce-

FEDERICO

I due Schlegel!

-na si fa sempre più solenne, commovente)

FEDERICO

La Cor - te!..

FEDERICO

parlato

Gentz! Humboldt!

This system contains the third musical phrase, marked 'parlato'. The vocal line consists of short, rhythmic bursts. The piano accompaniment uses block chords and rhythmic patterns to support the vocal line.

FEDERICO

Qui i fi - lo - so - fi e i po e - ti!

36

ff

FEDERICO

parlato

Fichte! Körner!

animando *e* *affrettando*.....

..... *sino* *al* *f*.....

FEDERICO

PIÙ MOSSO ♩ = 88

Tenori Ec-co, e Lüt - - - zow!
(immense grida lo salutano) *f*

Bassi Hur -
Hur -

(Violini) *ff*

37 *PIÙ MOSSO* ♩ = 88
ff

marcato il basso

FEDERICO

STUDENTI

-rà! Hur-rà! Hur - rà!.....

-rà! Hur-rà! Hur - rà!.....

FEDERICO (presenta un pallido giovane)

STUDENTI

Ec-co, è We -

ff

FEDERICO

- - - ber!

Tenori 1.ⁱ (nuove acclamazioni)
 Hur - rà! Hur - rà! Hur -

Tenori 2.ⁱ
 Hur - rà! Hur - rà! Hur -

Bassi 1.ⁱ
 Hur - rà! Hur - rà! Hur -

Bassi 2.ⁱ
 Hur - rà! Hur - rà! Hur -

S
T
U
D
E
N
T
I

FEDERICO

STUDENTI

- rà l..... Hur - rà l.....

- rà l..... Hur - rà l.....

- rà l..... Hur - rà l.....

- rà l..... Hur - rà l.....

sempre ff

FEDERICO

S
T
U
D
E
N
T
I

A single piano accompaniment staff in treble clef with a key signature of one sharp. It features a series of sixteenth-note runs, each with a slur and a fermata at the end.

38

FEDERICO, JANE,
WEBER e KÖRNER

(vinti dall'entusiasmo, tutti intonano
l'Inno di Weber, già divenuto po-
polare: la *Wilde Jagd*)

WORMS e LUTZOW

PALM

CRISOGONO

STUDENTI e DELEGATI

(LA WILDE JAGD DI WEBER)

ALL^o CON FUOCO ♩ = 112

FEDERICO, JANE, WEBER e KÖRNER

(Palm, a questo canto patriottico, o-
cres. *f*)

WORMS e LÜTZOW

-splende tutta la sel - va là, Tre - mendo un frago - re s'e - le -

PALM

-splende tutta la sel - va là, Tre - mendo un frago - re s'e - le -

CRISOGONO

-splende tutta la sel - va là, Tre - mendo un frago - re s'e - le -

-splende tutta la sel - va là, Tre - mendo un frago - re s'e - le -

-splende tutta la sel - va là, Tre - mendo un frago - re s'e - le -

-splende tutta la sel - va là, Tre - mendo un frago - re s'e - le -

-splende tutta la sel - va là, Tre - mendo un frago - re s'e - le -

-splende tutta la sel - va là, Tre - mendo un frago - re s'e - le -

ALL^o CON FUOCO ♩ = 112

p *cres.* *f*

-blia moglie e figli: prende per mano Jane e con essa intona egli pure il canto)

FEDERICO, JANE, WEBER e KÖRNER

pp
 -va Com'onda in tempesta del - l'o - cean! Son queste trombee i

WORMS e LÜTZOW *pp*

-va Com'onda in tempesta del - l'o - cean! Son queste trombee i

PALM *pp*

-va Com'onda in tempesta del - l'o - cean! Son queste trombee i

CRISOGONO *pp*

-va Com'onda in tempesta del - l'o - cean! Son queste trombee i

pp
 -va Com'onda in tempesta del - l'o - cean! Son queste trombee i

STUDENTI e DELEGATI

pp
 -va Com'onda in tempesta del - l'o - cean! Son queste trombee i

pp
 -va Com'onda in tempesta del - l'o - cean! Son queste trombee i

pp
 -va Com'onda in tempesta del - l'o - cean! Son queste trombee i

pp

FEDERICO, JANE. WEBER e KÖRNER

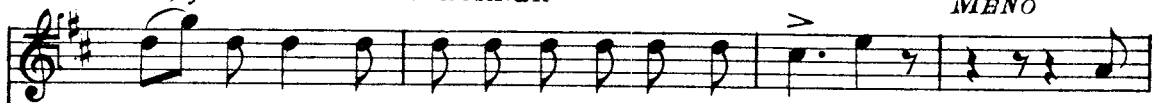
MENO

Iam-pi acciar, Che l'alme sgomen-tano ei co-ri? No,

WORMS e LÜTZOW

Iam-pi acciar, Che l'alme sgomen-tano ei co-ri? No,

PALM

Iam-pi acciar, Che l'alme sgomen-tano ei co-ri? No,

CRISOGONO

Iam-pi acciar, Che l'alme sgomen-tano ei co-ri? No,

Iam-pi acciar, Che l'alme sgomen-tano ei co-ri? No,

Iam-pi acciar, Che l'alme sgomen-tano ei co-ri? No,

Iam-pi acciar, Che l'alme sgomen-tano ei co-ri? No,

Iam-pi acciar, Che l'alme sgomen-tano ei co-ri?

FEDERICO, JANE, WEBER e KÖRNER

fie - ro ri - sponde un ca - va - lier:

WORMS e LÜTZOW

fie - ro ri - sponde un ca - va - lier:

PALM

fie - ro ri - sponde un ca - va - lier:

CRISOGONO

fie - ro ri - sponde un ca - va - lier:

fie - ro ri - sponde un ca - va - lier:

fie - ro ri - sponde un ca - va - lier:

fie - ro ri - sponde un ca - va - lier:

*ff* $\overset{>}{e}$. $\overset{>}{e}$.

Que - st'è

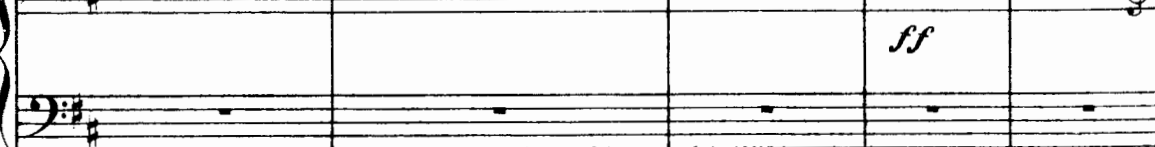
*ff* $\overset{>}{e}$. $\overset{>}{e}$.

rit.

FEDERICO, JANÈ, WEBER e KÖRNER

a tempo vivo

ff *rit.* *p*

La fa - tal gran caccia quest'è di Lüt-zow! Chi co-me tur-bin
WORMS e LÜTZOW

ff *rit.* *p*

La fa - tal gran caccia quest'è di Lüt-zow! Chi co-me tur-bin
PALM

ff *rit.* *a tempo vivo*

La fa - tal gran caccia quest'è di Lüt-zow! Chi co-me tur-bin
CRISOGONO

ff *rit.* *p*

La fa - tal gran caccia quest'è di Lüt-zow! Chi co-me tur-bin

ff *rit.* *p*

La fa - tal gran caccia quest'è di Lüt-zow! Chi co-me tur-bin

ff *rit.* *a tempo vivo*

La fa - tal gran caccia quest'è di Lüt-zow! Chi co-me tur-bin

ff *rit.* *p*

La fa - tal gran caccia quest'è di Lüt-zow! Chi co-me tur-bin

ff *rit.* *a tempo vivo*

la fa - tal gran caccia quest'è di Lüt-zow! Chi co-me tur-bin

*rit.**a tempo vivo*

ff *p*

FEDERICO, JANE, WEBER e KÖRNER

scende laggiù per l'orri-do fianco del mon - te!

WORMS e LÜTZOW

scende laggiù per l'orri-do fianco del mon - te!

PALM

scende laggiù per l'orri-do fianco del mon - tel

GRISOGONO

scende laggiù per l'orri-do fianco del mon - te!

scende laggiù per l'orri-do fianco del mon - te! Ah!

(dal bosco)

scende laggiù per l'orri-do fianco del mon - te!

scende laggiù per l'orri-do fianco del mon - te!

scende laggiù per l'orri-do fianco del mon - te!

STUDENTI e DELEGATI

(Corni)

(Un alto grido echeggia dall'alto del granaio; È la Volpe a vedetta. Altro grido di terrore viene dal bosco ove sta l'altra Volpe. L'Inno è interrotto. Crisogono, Worms e Löwe

ALLEGRO AGITATO ♩ = 132

WORMS

ALCUNI STUDENTI

(dall'abbaino)

Tenori Ah! (correndo entro al mulino)
(gridando)

So - no sol -

39 ALLEGRO AGITATO ♩ = 132

m.d.
p

corrono esterrefatti fuori dal mulino e ne tornano atterriti. Le Volpi a vedetta nel bosco corrono entro al mulino)

WORMS

ALCUNI STUDENTI

(dall'abbaino)
(gridando)

Un uf - fi - zial fran - ce - se!
(scendendo dalla scala del granaio)
(gridando)

- da - ti!... La po - li - zia qui

(In un attimo Worms, Glein, Holty, Crisogono, Federico e gli studenti di prima si trasformano in mugnai. Il torchio è coperto di sacchi di farina)

WORMS

ALCUNI STUDENTI

Ah, siam tra - di - ti! Noi al mu -
vie - ne!

(Palm corre al suo nascondiglio)

(Agli ultimi intervenuti ad.

WORMS

- li - no! Palm al na - scon - diglio!

dita una porta bassa che mena al fiume...)

WORMS

Presto, voi, via! Qui sot - to vi ca - la - te!

40 (Facilitato)

(Körner, Weber, Lützow e tutti si precipitano a quella porta e scompaiono)

WORMS

(parlato)

Giù c'è un barcoz-zo e... via pel fiume! Ad -

(Crisogono accorre e finge lavorare alla macina)

WORMS

-dio! Crisogono, alla macina! Can - tia - - -

(Worms intona una canzone da mugnaio e il mulino riappare un vero mulino durante il lavoro)

WORMS

- mo!...

41

f dim.

WORMS

f

Gi - - ra, gi - - ra,

p

(Facilitato)

mf

WORMS

ruo - ta a ton - - do! L'ac - qua vie - ne, passa e

WORMS

STUDENTI

va!

Tenori *mf*

L'ac - qua vie - ne, pas - sa e va!

Bassi *mf*

L'ac - qua vie - ne, pas - sa e va!

(Facilitato)

WORMS

Co - - si gi - - ra il

STUDENTI

42

(Facilitato)

WORMS

vec_chio mon _ _ do nè giammai ferma e ri _

STUDENTI

WORMS

- stà!

STUDENTI

Nè giammai ferma e ri _ _ stà!

Nè giammai ferma e ri _ _ stà!

(Facilitato)

43

f

ff

(Nel mulino entrano soldati francesi, guidati da un Ufficiale, il Capo di polizia

WORMS *p*

O - - gni co - - sa in

STUDENTI

mf
(Facilitato)

tedesca con parecchi poliziotti. Essi cedono il passo ad un signore chiuso in un gran mantello: è Otto, il plenipotenziario di Napoleone a Monaco, il quale fa cenno imperio-

WORMS

suo cam - mi - - no co - me tur - bin fug - ge

STUDENTI

so al Capo di polizia di eseguire gli ordini ricevuti, rimanendo poi sempre sinistra -

WORMS

STUDENTI

vi - a,

co - - me tur - - bin fug - - ge

co - - me tur - - bin fug - - ge

mente silenzioso ed immobile. Il Capo di polizia si guarda intorno per studiare la conformazione del luogo e dà alcuni ordini ai poliziotti.)

WORMS

STUDENTI

tal dell' uom an_co è il de - sti - no sen - za

vi_a, tal dell' uom an_co è il de -

vi_a, tal dell' uom an_co è il de -

44

cres. *ff* *dim.*

WORMS

me - ta... Mor - to; io

IL CAPO DI POLIZIA (interrompendo imperiosamente Worms)

Franz Gott_lieb?

STUDENTI

- sti - no..... e - ter - na vi - - -

poco rit.

- sti - no..... e - ter - na vi - - -

dim. p *poco rit.*

Ad. *

WORMS

sono il propieta_rio. (all'Uffiziale)

IL CAPO (parlato) Bene! Bene! Lag-giù uomini a guardia!

STUDENTI

- a!

- a!

Ad. *

L' Ufficiale fa occupare e circondare il mulino. Il Capo di polizia legge un piccolo fo-¹¹⁷
 (ripigliando la canzone)

WORMS *a tempo*

STUDENTI

Gi - ra, gi - ra, ruo - ta a ton - do!

Gi - ra, gi - ra, ruo - ta a ton - do!

Gi - ra, gi - ra, ruo - ta a ton - do!

45 *a tempo*

f (Facilitato)

Ped * *Ped* *

glietto del suo taccuino ma disturbato dal canto degli studenti che continua, impone imperiosamente silenzio)

(si fa profondo silenzio)

WORMS

L'ac - qua vie - ne pas - sa e...

IL CAPO *ff*

Si - lenzio!

STUDENTI

L'ac - qua vie - ne pas - sa e...

L'ac - qua vie - ne pas - sa e...

MENO MOSSO

p

LARGO ♩ = 56

IL CAPO (a Worms)

Opp.

O - v'è na - sco - sto Gian Fi - lip - po Palm?...

pp

WORMS *REC^{ro}*

E chi è co - stui?.. I - gno - to!

ff *dopo la parola*

(esaminato ancora il foglietto si avvicina alla casupola)

IL CAPO

Opp.

Bene! Bene!.. Questa è la ca - sa del - la Le - ne Armuth?...

pp

(nessuno gli risponde! Worms livido guarda
 cconvulso... Il Capo di Polizia si rivolge alla
 vecchia Lene che è seduta fuori a filare).

IL CAPO

46

Voi siete Lene Armuth?...

(e guardando sul foglio dà ordini rapidi e brevi ai poliziotti)

IL CAPO

(parlato)

Bene! Bene!... Entrate!

mf

pp

f

Deciso

IL CAPO

C'è una botola! Scendete! Sta un uomo là!!!...

ff

4 3 2 1 2

(I poliziotti entrano)

47

ALLEGRO VIVACE ♩ = 132

pp *sfz*

(Si ode nell'interno della casa un grido soffocato. È la moglie di Palm.)

(Federico fa un gesto

Ah! *sfz*

violento come se volesse slanciarsi, ma Worms lo afferra e lo costringe a rimanere fermo)

LENE (con dolore)

(I poliziotti tor-

Di - o di mi - se - ri - cor - - dia!... *sfz*

nano trascinando Palm)

48

ff

LARGO ♩ = 48

IL CAPO (a un poliziotto)

Riconoscete Palm?...

PALM

Ebben

UN POLIZIOTTO

Lo rico - nosco!

LARGO ♩ = 48

PALM

sì, son Palm!

So - no tedesco,

(fa cenno ai poliziotti di arrestare Palm)

IL CAPO

Fi - nia - mo!

PALM

e come ta_1e li - bero...

WORMS *Poco più mosso* ♩ = 52

(cercando di nascondere la propria agitazione)

E do_ve vien condot_to?

IL CAPO

49

Poco più mosso ♩ = 52

A1 con_

Piano accompaniment for the first system, showing chords and arpeggiated figures in both hands.

FEDERICO

(La morte?!...)

IL CAPO

_ si_glio di Guerra di Braunav!

Piano accompaniment for the second system, showing chords and arpeggiated figures in both hands.

(La moglie e i figli si abbracciano disperatamente a Palm. Alcuni poliziotti pongono termine a quei saluti e Palm è spinto

Pespress.

p

mf

pp

p cres:.....

fuori. Ma una fanciulla riesce a cacciarsi in mezzo ai poliziotti e ai soldati e ad avvin-
 ghiarsi stretta a Palm. È Jane, la piccola compagna delle sue letture. Giovanni Filip-
 po Palm l'abbraccia stretta stretta e fra i baci riesce a mormorarle poche rapide parole...)

f

(con profonda commozione)

POCO PIÙ MOSSO ♩ = 63

PALM

Puoi tu ri - dir a l - lor ch'io parti -

50

POCO PIÙ MOSSO ♩ = 63

ff *p* *p*

marcato *

And.

PALM

- rò quel can - to che pur or u - di - sti qui?...

pp

JANE

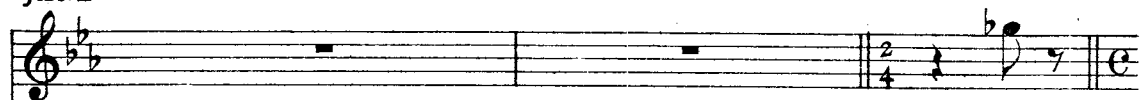

Sì!...

PALM

Giocat-to-li al ri - tor-no io por-te - rò...

p poco cres.

Ped *

A TEMPO MOSSO

PALM

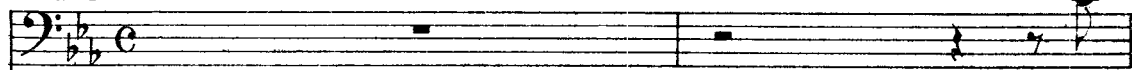

Son

IL CAPO DI POLIZIA

(interrompendo)

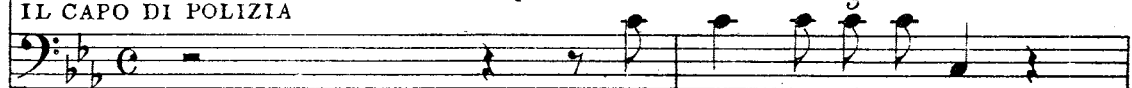

Or - sù, fa-te fi-nir

A TEMPO MOSSO

ff

riten:.....

(s'avvia dopo un ultimo ab-

PALM

q.

LARGO

pron - - - - - to!...

LARGO

marcato

ff

riten:.....

fff

molto marcato

marcato

braccio alla moglie, ai figli e raccomandando qualche cosa alla Jane; la piccina fa cenno di sì, replicatamente.)

(si avvicina all'Uffiziale volendogli consegnare una borsa di denaro)

Opp.

IL CAPO

Per Jeb-bel Armuth, que - sta...

poco rit.

(Una vocina sottile sottile in quel profondo silenzio si eleva e ripete la prima strofa della *Wild Jagd* di Körner e di Weber. È la piccola Jane che saluta Giovan Filippo Palm che va verso la morte.)

JANE

Più MOSSO $\text{♩} = 72$ 

(ma l'Ufficiale immobile crolla il capo e risolutamente rifiuta.

Ri - splen - de tut - ta la

IL CAPO Il Capo di Polizia rimette la borsa in tasca)

(Palm circondato dai poliziotti e

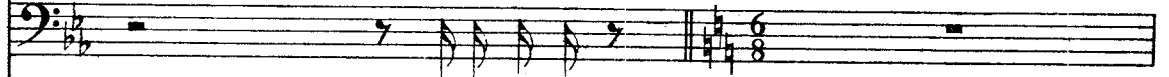

Bene! Bene!

52

Più MOSSO $\text{♩} = 72$

seguito dai soldati e dal Capo di Polizia e dal plenipotenziario Otto, si avvia pel sentiero del

JANE

sel - va là, tre - mendo un fra - go - re s'e - le - va co -

bosco, rivolgendo un ultimo sguardo, che è anche un ultimo saluto, al mulino, sul limitare

JANE

- m'onda in tem - pe - sta del - l'O - ce - an! Son que - ste trombe e i

del quale stanno la sua famiglia e gli amici, affranti dal dolore)

JANE

lam - pi ac - ciar, che l'al - me sgo - men - tano e i co - ri?

(Palm, cogli altri non è più in vista: la moglie di lui ed i figli scoppiano in diretto pianto ingi-

JANE

poco rit.

No, fie - ro ri - spon - de un ca - va - lier:

col canto

nocchiandosi. Gli studenti li circondano affettuosamente, intonando pure il canto di Weber)

JANE

rit. molto:.....

La fa - tal gran cac - cia quest'è di Lüt -

Ten. 1^o

Ten. 2^o

STUDENTI

Que - st'è la fa - tal

Bassi

pp

rit.

La fa - tal gran cac - cia quest'è di Lüt -

rit.

p rit. molto:.....

Cala lentamente il sipario

pp

MENO MOSSO ♩ = 63

STUDENTI

- zow!.....

- zow!.....

- zow!.....

- zow!.....

MENO MOSSO ♩ = 63

poco rit.

p

cres:.....

POCO PIÙ MOSSO ♩ = 84

f

pp

rit:.....

Ped.

mf

pp

ppp

* Ped. *

Fine del Prologo.

QUADRO PRIMO

In un angolo della Foresta Nera Wurtembergese, nella rozza casupola di un boscaiuolo. Federico Lœwe, dopo la sventurata campagna del 1806, vi si è rifugiato e nascosto con sua madre, una vecchia inferma, e le due sorelle Ricke e Jane, avendo Napoleone dichiarati fuori della legge di guerra tutti i volontari che hanno fatta la campagna sotto Lützow e Schill.

Carlo Worms è scomparso; perduto a Saalfeld! E Crisogono, senza il suo senior, scoperto il rifugio di Federico, un bel giorno vi appare col suo buon sorriso pel novello suo senior, e una lagrima alla memoria del suo ex-senior, certamente morto.

La Germania ha ora di più un Regno di Westfalia e di meno la sua libertà.

È l'aprile - dalla aperta finestrata entrano nella capanna tutte le ebbrezze della primavera, tutte le carezze della foresta, la Foresta Nera.

QUADRO I.

Si alza il sipario (Crisogono è seduto, fuori della porta, e sta

$\bullet = 63$
ALL.^{to} PASTORALE

p

preparando delle enormi cannuccie da pipa - La signora Hedvige è seduta in una poltrona,

vicino alla finestra - Federico e Ricke le sono vicini - La piccola Jane rincorre farfalle nella foresta; la si vede a quando a quando comparire e scomparire fra gli alberi)

pp

HEDVIGE (rivolgendosi a Federico)

E il bo - sciau - lo Pe - ters?

FEDERICO

1 Dal Pa - sto - re ànco - ra!

RICKE

Sta lon - ta - no as - sai!

HEDVIGE

È tar - do!

f p cres. f dim.

(La Signora Hedvige fa cenno a Federico e a Ricke di avvicinarsi a lei e prese nelle sue le

f p cres. f p m.d.

loro mani, accarezzandole con estrema dolcezza, coll'accento della più pro-

HEDVIGE - fonda felicità, sussurra:)

HEDVIGE

HEDVIGE

(Federico e Ricke ab.)

- li - - - - - cel...

cres:..... *dim:.....* **3**

p *f* *p* *ff*

p. *p.* * *p.* * *p.* *

(bracciano commossi la signora Hedvige)

CRISOGONO

(annoiato)

Stragi! Sterminie fulmini! M'anno -

col canto

Più mosso ♩ = 116

CRISOGONO

(a Federico che viene sulla porta mostrando gli una enorme cannuccia di pipa)

Opp.

Più mosso ♩ = 116 *cres:.....*

- io!

p *staccato* *f* *f*

FEDERICO

rit.
 Gran pipa! Per chi?

CRISOGONO

Ecco! Commemo-ra - ti-va! Pel

col canto *p*

FEDERICO

(crollando il capo)

rit. Morto?... Ri - pe-to, io non lo

CRISOGONO

a tempo
 pove-ro mio senior!...

col canto *a tempo p cres:..... f mf*

FEDERICO

cre-do!...

CRISOGONO (convinto)

Mor - - to!... Mor - to!...

fp

(Federico rientra in
casa, crollando sem-

I.^o TEMPO pre il capo, incredulo) (Crisogono si alza con vivacità e va loro incontro)
CRISOGONO

5 (Appaiono dal sentiero alcune fanciulle e si dirigono verso la casa del boscaiuto. Sono boscaiutole della Foresta Nera che portano fronde e fiori)

BOSCAIUOLE

Soprani *mf* Ah! fi_nal_

Contralti *mf* Ec_coci!

mf Ec_coci!

I.^o TEMPO

5 *p*

CRISOGONO

p -men-te! Nien - te, nien - te!

BOSCAIUOLE

p Per_chè? su, di - te!

p Per_chè? su, di - te!

CRISOGONO

(interrompendole)

È la_bo - rio - sa ci - vet - te -

BOSCAIUOLE
Se abbi - am tar - da - to...

Se abbi - am tar - da - to...

pp

CRISOGONO

- ri - a!

BOSCAIUOLE
Noi? No, davver! Due colpi e vi - a!

Noi? No, davver! Due colpi e vi - a!

CRISOGONO

p cres.

Lisciar la pel - le, vo - ler - si bel - le; tempo ci vuo - le

BOSCAIUOLE

f p cres. *f dim.* *f p*

CRISOGONO

opp.

mie bo_sca_iuo - le!

Un po - co!

BOSCAIUOLE

f *p* *m.d.* *cres:.....*

Ci_vette?

Ci_vette?

CRISOGONO

BOSCAIUOLE

Vi pa - re? Mai! Mai! Cer.to si

Vi pa - re? Mai! Mai! Cer.to si

P dolce, espress.

p

dim:.....

dolce, espress. p

stacc. il basso

CRISOGONO

BOSCAIUOLE

sa che in di di fe - sta ci vuol più tempo. La lun - ga

sa che in di di fe - sta ci vuol più tempo. La lun - ga

CRISOGONO

BOSCAIUOLE

cres:.....

ve - sta!..I nastri!..Il bu - sto!..Calze!..Gon - nel - le!.. Le trecce

ve - sta!..I nastri!..Il bu - sto!..Calze!..Gon - nel - le!.. Le trecce

8.....

cres:.....

CRISOGONO

BOSCAIUOLE

vo - gliono del tempo as - sai!... Non per li - sciar, si - gnor, la

vo - gliono del tempo as - sai!... Non per li - sciar, si - gnor, la

8.....

(con ga-
lanteria)

CRISOGONO

Me-ra - vi - gliose di sde - gno ac - ce - se! Se of-

pel - le!..

pel - le!..

8

*p**cres:.....*

CRISOGONO

- fe - se...

7

La pa - ce

poco affrett.

(ridendo)

No; non siamo of - fe - se!

(ridendo)

No; non siamo of - fe - se!

8

7

mf poco affrett.

CRISOGGNO

(allunga la mano, ma una boscaiuela fa l'atto di non volergliela stringere)

dun - que?... Voi no? Du - -

(una boscaiuela)

No!...

8.....

mf cres.

f

Leg.

CRISOGONO *riten.*

(La boscaiuela

- ra di cuo_rel Pre - go!...

riten:.....

col canto

*

ride e dà la mano)

POCO PIÙ MOSSO ♩ = 80

(Le boscaiuole entrano in casa e vanno a sa-

CRISOGONO

8 Bra - va!

(Ottavino)^b

f

POCO PIÙ MOSSO ♩ = 80

f

ff

staccato il basso

sempre staccato il basso

lutare la Signora Hedvige e Ricke. = Crisogono le ammira mentre si allontanano da lui, e -
CRISOGONO

sciamando)

REC^o

CRISOGONO

9 *REC^o* Oh, Na - tu - ra, gran Ma - dre, oh, quali tor - si trionfa - li tu

Ped *

MENO MOSSO ♩ = 69

(La piccola Jane, che ha seguito le bosca-

CRISOGONO

(siede ancora continuando
a lavorare le sue canne da pipa)

pla - smi al_l'om_bra d'u_na fo - re - sta!

MENO MOSSO ♩ = 69

iuole, sorprende Ricke sola in disparte, agitata, mentre le boscaiuole sono intorno alla Signo-

CRISOGONO

Mon-do, perche' l'i_nu_til ve_sta?

ra Hedvige e a Federico)

LARGHETTO ♩ = 66

JANE (avvicinandosi a Ricke)

La sorel - li_na che mi fa da mamma..... ha gli occhi

LARGHETTO ♩ = 66
p espress.

(Le boscaiuele entrano con Federico nella camera nuziale per ornarla di fiori)

JANE

tutti rossi, rossi as - sa - i, rossi di pianto ha gli occhi come

poco cres.

JANE

ma - i..... la so - rel - - li - na che mi fa da

cres:.....

JANE

a piacere *a tempo*

mamma! Io le dico: «Sor - ri - di; il giorno è santo! Ridi, mamma!»

p a tempo

JANE

riten.

11

cres:

In_vece ognor di pian_to ha gli occhi

f

espress.

p

riten.

f

dim:

RICKE

a tempo

La so-rel_

JANE

riten.

ros_si e non ne so il per_chè.

riten.

a tempo

pp

p

RICKE

_li_na che ti fa da mam_ma..... ha gran do_

RICKE

-lo - ri co - me tu non sa - i. Es - sa è fe -

cres.

RICKE

-li - ce ep - pu - re pian - ge as - sa - i la so - rel -

f

dim. p

RICKE

-li - na che ti fa da mam - ma. Tu con un

poco affrett. *tratt.* *pp a tempo*

poco affrett. *tratt. dim.* *a tempo* *cres:...*

cres. *pp* *p a tempo*

RICKE

cres:

bacio asciuga a_gli oc_chi il pian_to..... ma del suo

f *mf* >

Ped. *

RICKE

*poco rit.**riten.*

duoi non diman_dar per_chè!.. per_chè!.. per_

f *p*

poco rit. *riten.*

Ped. *

RICKE *POCO MENO* ♩ = 56

(trattenendo il pianto)

rit.

-chè! Non.....di-man-dar.....per_

POCO MENO ♩ = 56 *espress.* *p*

rit. *col canto*

RICKE *PIÙ MOSSO* ♩ = 76

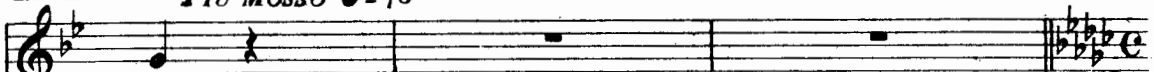

- ché!

CRISOGONO (vedendo avanzare dal sentiero il boscaiulo Peters,
entra in casa e grida a Federico)

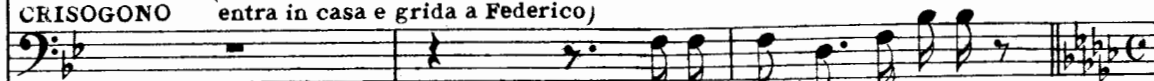

Fede - ri - co, c'è Peters!

PIÙ MOSSO ♩ = 76

(Il boscaiulo Peters appare sul sentiero precedendo un ministro presbiteriano)

HEDVIGE *LARGHETTO* ♩ = 58 (Federico e le boscaiule escono dalla camera nuziale)

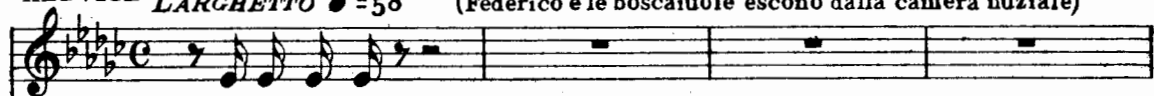

Finalmente!

12

LARGHETTO ♩ = 58

PETERS (apre rispettosamente l'uscio della casa e si ritira per lasciare il passo al Pastore)

Pastore, entrate!

FEDERICO (andando incontro al Pastore)

A - que - sti tri - sti gior - ni

FEDERICO

avventu - rar - si è cor - tesi - a.

STAPPS

È do -

(accennando alla signora Hedvige seduta)

FEDERICO

Poco più mosso ♩ = 69

Mamma è ma - la - ta, e la pre - sen - za

STAPPS

- ve - re.

Poco più mosso ♩ = 69

FEDERICO

su - a a quan - to bra - mo è come au - gu - rio

FEDERICO

lie - to...
STAPPS (a Crisogono)
Voi siete u - no stu - den - te?
13
Pespress. *poco cres.*
f *pp* *pp*

STAPPS

(con importanza) Ho un fi - glio io
CRISOGONO
Stu - den - tis - simo!
cres. *animando*

STAPPS

pur..... stu_den-te co-me voi. Mi chia_mo

8

STAPPS

Opp.

Stapps.

8

f

dim:....

(Federico stringe la mano di Stapps con effusione; Crisogono si toglie il berretto – Ricke avvicina una sedia e fa sedere il Pastore presso la signora Hedvige, mentre esso chiede con

8

dim.

rit.

p

m.d.

grande semplicità:)

STAPPS

Che pos-so dun-que far?

pp

FEDERICO

MENO MOSSO ♩ = 63*p*

Son co-me mol - ti un

14 *MENO MOSSO* ♩ = 63

p

ped. ogni 2 quarti

FEDERICO

pro - fugo; fug - gii l'a - spro ser-

FEDERICO

- vag - gio in que - sta pa - ce o -

FEDERICO

- ne - sta d' u - na sor - - te fu - -

FEDERICO

Poco più mosso ♩ = 72

- ne - - sta; da tem - po qui ce -

15 *Poco più mosso* ♩ = 72

mf cres:

Ped. *

FEDERICO

- la - - to in que - - st'a - sil sel -

(Violini)

p *mf*

p *m.s.*

Ped. * *Ped.* *

FEDERICO

- vag - gio vi - - - vo del - la fo -

p

Ped. * *Ped.* *

FEDERICO

- re - - - sta.

p *tr* *6*

3 *(b)*

Ped. * *Ped.* * *Ped.* *

FEDERICO

(rivolgendosi a sua madre e a Ricke, additandole affettuosamente al Pastore)

Du - e ba - - - ci, due ca -

(Celli) *pp*

a tempo

pp

Ped. * Ped. *

FEDERICO

- rez - - ze mi fan ria - mar la

cres:

Ped. * Ped. *

FEDERICO

poco tratt *a tempo* *ten.*

vi - - ta, la mia mam - - ma e il mio a -

poco rit. *a tempo* *col canto...*

f *pp*

ped. *

FEDERICO

- mo - - - re.

(Corni)

16

a tempo

cres:

cres:

affrett.

Poco PIÙ ♩ = 76

FEDERICO (con grande passione)

On - - - de a - - - mo e

Poco PIÙ ♩ = 76

f dim:

FEDERICO

vi - - - vo e cre - - - do! La

dim:

FEDERICO

vi - - - ta è tut - ta a - pri - lee

p

FEDERICO

l'av - ve - ni - re a - van - - - za!

FEDERICO

Ah! Ger - mo - - - glia

f

FEDERICO

la gran sel - - - va;

FEDERICO

eo - - - gni ra - - - mo sot -

dim:.....

FEDERICO

- ti - - - - - le

p

FEDERICO *Più mosso* ♩ = 92

rin - - - ver - - da u -

Più mosso ♩ = 92

pp

FEDERICO *affrett:*

- na spe - ran - - za!

affrett:

FEDERICO *cres.*

Non più dub - - bî od

cres.

FEDERICO

an - - - - go - - - - scie!.....

FEDERICO

..... Tut - to il pas - sa - to il pas - -

rit.

FEDERICO

ten. (abbracciando stretta a sè Ricke e av.

- sa - - - - to è o - bli - - o!

17
a tempo

f col canto
pp
p

vicinandosi di un passo al Pastore)

FEDERICO

Voi compite il destino! Sia al cospetto di

mf cres. rit.

FEDERICO

Meno mosso ♩=60

Di o la nostra sorte unita.

ff mf f

(alzandosi)

♩=60

MENO MOSSO

STAPPS

Lo posso e lo farò!.. I testimoni?.

CRISOGONO

(prendendo in disparte Federico)

♩=60 Io
MENO MOSSO

pp

(Peters fa cenno che ha già pensato a ciò. Il Pastore siede al tavolo e scrive, informa.

ALLEGRO ♩ = 104

CRISOGONO

18

fo per la cen-te-si-ma vol-ta da te-sti-

ALLEGRO ♩ = 104

to delle persone e dei nomi dalla Signora Hedvige e da Peters. Le boscaiuele adornano

CRISOGONO

-mo-nio;

è

di fronde e fiori la stanza ed il tavolo. Due boscaiuele si staccano dal gruppo e si collocano vicine a Ricke, che ha saputo intanto dominare la sua agitazione.)

CRISOGONO

ver..... ch'è un ma-tri-mo-nio,... un du-el-lo non

CRISOGONO *a tempo*

è; pe-

a tempo

sfz *mf* *ff*

CRISOGONO

-rò..... tu ba-daa me:..... tal quale è ognor la

f

CRISOGONO

re-go_la: in guar-dial..... e at-tac-ca

sfz

(Stapps ha finito di scrivere. Crisogono e Federico si avvicinano al tavolo.)

CRISOGONO

su - bi - to!...

ff

(Le boscaiuele hanno finito di adornare la stanza. I fiori e le fronde collocate sul tavolo lo fanno somigliare ad un altare. Federico chiamata Ricke a sè, vi sta ritto, il braccio di Ricke nel suo. Jane va a cacciarsi fra la Signora Hedvige ed il tavolo Crisogono e Peters si pongono accanto a Federico. Le due boscaiuoie sono invece accanto a Ricke. Dietro la tavola Stapps in piedi legge con fervore la Bibbia - . Le altre boscaiuoie si inginocchiano e pregano sommessamente)

LARGO $\bullet = 56$

19 *pp*

p — *mf* — *p*

mf

(Le boscaiuoie si rialzano)

rit.

p — *mf* — *f* — *m.s.*

p

Ped.

(chiude la Bibbia e come ispirato, sollevando gli occhi al cielo, le mani stese, esclama:)

STAPPS

p
Non dal

(Violini)

20 *pp* *legatissimo*

And.

STAPPS

Li - bro dei Li - bri ma dal cuo - re per in - spi -

*

STAPPS

-rar - mi a Te trar - rò la

STAPPS

pre - - ce..... Que - sta fe - sta d'a -

Ped.

STAPPS

- mor..... a cui mi

STAPPS

chia - mi..... è for - se un va - ti -

Lad. *

STAPPS

affrett.

- ci - _nio?... Si; di -

Lad. * Lad. *

Poco più mosso ♩ = 63

STAPPS

- vin va - ti - cinio è qui l'a - mo - _ _ _ re! Lad.

Lad. *

STAPPS

do ve s'a - ma e cre - de, è la Vit-

STAPPS

-to - - - - - ria! Ta - le è il pensier di

(ai due sposi)

STAPPS

Di - - - - - o!... Voi sie - te

(in preda a grande emozione, dice solennemente:)

21 *cres:.....*

STAPPS

spo - - - si!

HEDVIGE (commossa)

O miei fi - - gli!

(Ricke abbandona, singhiozzando, la testa sul petto di Federico)

STAPPS

(avviandosi per uscire)

Addio!

dim..... *p*

HEDVIGE

Voi bene - det - to!

STAPPS

(rivolgendosi agli sposi)

Io debbo ri - tornar. Siate fe -

pp

Ped.

RICKE

(accompagnando Stapps sul limitare della porta)

Ad -

FEDERICO

Ad -

STAPPS

- li - ci, nuo - vi a - mi - ci!

* Ped. *

- di - - - - o!
 FEDERICO
 - di - - - - o!
p
m.s.
Ed. *

(Stapps parte accompagnato da Peters. Le boscaiuole fanno i loro addii alla Signora
POCO PIÙ MOSSO ♩ = 63

22 *pp* 3 3 3

Hedvige ed agli sposi, poi partono. Federico dà il braccio alla madre e con Jane l'a-

cres:.....

iuta a rientrare nella di lei camera. Ricke abbraccia la Signora Hedvige, poi va alla

mf *f*

finestra, vi si appoggia e guarda tristamente la foresta. Crisogono è pure rientrato nella

cres:.....

pp
Ped.
*

sua camera. Comincia il tramonto)

f
Ped.
poco rit:.....
*

ppp
Ped.
a tempo
espress:
p
*

rall.
Ped.
*

ppp rit.
Ped.
*

FEDERICO (ritorna e quasi subito appare Crisogono in completo assetto di viaggio)

Che fai? Tu ci abbandoni?!

CRISOGONO *Recit.*
Vò via!

23 ALLEGRO ♩ = 126 *a tempo*

f *col canto* *mf* *p* *f*

*

CRISOGONO *MENO MOSSO* ♩ = 92

Sì. E-ro fresco, gras-so, pi-o,

MENO MOSSO ♩ = 92

f

CRISOGONO

li-bero! Or sembro una borsa di tabacco, e fò pie-

f

(Ricke, che ha udito le parole di Crisogono, gli si avvicina)

CRISOGONO

24

-tà! Muo - io del mal del - l'U - ni - ver - si -

f

CRISOGONO

affrett. (con commozione)

-tà... Io dun - que le - vo il tac - co!

affrett.

CRISOGONO

MENO ♩ = 80 *rit.* (se ne va)

Loewe... voi Ricke, ad - di - o, e co - si si - a!

MENO ♩ = 80 *rit.*

p

FEDERICO

(con trasporto a Ricke) *Opp.*

Ah,..... fi - nalmen - te mi - a!...

CRISOGONO
rapidamente prendendo il sentiero di sinistra)

pp *mf* *forte*

Ed. * *Ed.* *

(da lontano, perdendosi poco a poco)

ALLEGRO $\bullet = 126$

(Federico attira

CRISOGONO

25 Gau - de - a - mus i - gi - tur ju - venes dum

ALLEGRO $\bullet = 126$

p

a sè Ricche che, obliosa del passato, è come inebriata)

CRISOGONO

su - mus! Gau - de - a - mus i - gi - tur

FEDERICO

 $\bullet = 69$
(con passione)

Ah vie - ni

ju - - ve - nes dum su - mus!

$\bullet = 69$
MENO MÓSSO (dal 2º quarto in poi)

f

FEDERICO

qui, le bianche braccia in - torno al col - lo mi - o!

p

FEDERICO

26

La tua te - sta vi - ci - na co - sì..... al - la

poco rit.

p

col canto

FEDERICO

a tempo

mi - a! Il tu - o pres - so al mio

a tempo

p

RICKE

POCO MENO MOSSO ♩ = 63

(abbandonandosi, con voce semispenta e chiu -

p

Sem - pre co - sì!

FEDERICO

cor!

POCO MENO MOSSO ♩ = 63

RICKE -dendo gli occhi beata)

FEDERICO *LARGHETTO* ♩ = 58 (Ricke aprendo gli
con molta espressione

FEDERICO occhi fissa amorosamente Federico)

FEDERICO

FEDERICO

a tempo
p

stel - le mi - ste - rio - si. No, non

a tempo
pp

FEDERICO

cres.

chiu - de - re il chia - ro - re del - le

mf animando
cres.

FEDERICO

f Poco PIÙ ♩ = 66

lar - ghe tue pu - pil - le. I - o m'ir -

Poco PIÙ ♩ = 66
(dal 3° quarto in poi)

cres.

FEDERICO

-ra_dio al_le scin - til - - - le del - la.....

FEDERICO

lu - ce.... del - - l'a - mo - re. Io m' ir -

affrett.

(Ricce abbandona, piangendo, la testa sul

FEDERICO

-ra . dio al - le scin - til - le del - la

rit. *pp*

ff *pp*

FEDERICO *petto di Federico)*

rit.

lu - ce del - l'a - mor, del - la

rit.

dim:

FEDERICO

ten. Opp.

lu - ce del - l'a - mor!

28 *affrett. f*

pp rit. col canto

cres. molto.

*Ped. * Ped. **

AGITATO ♩ = 112

FEDERICO

(Ricce rialzando il capo, quasi con accento pauroso, sorpreso)

Pian - gi!

AGITATO ♩ = 112

f

RICKE esclama:)

Sì!... Tremo alla mi - nac - cia d'u - n'occul - ta scia -

fp

Three triplet markings are present above the vocal line.

RICKE

- gu - ra d'un te - muto do - lor, ah!..... l'anima ha pa -

rit. *rit.*

cres. *sempre col canto*

Two triplet markings and two ritardando markings are present above the vocal line. A sextuplet marking is present above the piano accompaniment.

RICKE *a tempo*

- u - ra. E la ba - cia - ta

a tempo

ff *mf*

Two *a tempo* markings are present above the vocal line. Dynamic markings *ff* and *mf* are present in the piano accompaniment.

RICKE

fac - cia del - la tua Ri - cke in - tan - to sen - te i ba - ci d'a -

pp

P dolce

col canto

rit.

RICKE

- mo - re por - ta - ti vi - a dal pian - to.

MENO MOSSO ♩ = 80
(quasi ridestandosi da

MENO MOSSO ♩ = 80

29

pp

Ped. *

RICKE un sogno pauroso)

Sei qui!... Sei mi - o!...

poco cres.

mf

animando

mf

RICKE

Mi - ol... Mi - ol... Sem - pre!!!... I nostri

cres. *f* *P a tempo*

pp

Ped. * Ped. * Ped. * Ped. *

RICKE

cuo - ri, le a - ni-me, i no - stri

mf

RICKE

cuo - ri e le boc - che sus - sur - ra: no: Sem -

cres. *f*

Ped. * Ped. *

RICKE

RICKE

RICKE

RICKE

stri - de, ir - ri - de e di - ce co - m'un am - mo - ni -

RICKE

(con angoscia)

- men - - to: Sem - pre... Ri - cke in - fe -

Violini r!)

ff

Ped. *

RICKE

(abbandona di nuovo piangendo, la testa sul petto di Federico)

- li - cel

31

dim: *p*

LARCHETTO ♩ = 69 (Cala lentamente la notte)

FEDERICO (dolcemente rassicurandola)

p Que - sta pa - u - ra stra - - na

LARCHETTO ♩ = 69
p molto espressivo

pp *cres:.....*

FEDERICO

è..... nel - la tua per - so - na,

mf

FEDERICO (con slancio e passione)

è il di - vi - - no ros - sor.....

cres. molto

p *f*

FEDERICO

rit.

... di amante che si do - - - - na,

p *rit.*

FEDERICO *a tempo*

p è la gran scien - - - za u - ma - na

p a tempo

FEDERICO

poco affrett.

che ac - cop - pia nel de - si - o

poco affrett.

cres:..... f

FEDERICO *a tempo*

ah! l'a - mor ed il pu - do - re!

pp a tempo

cres:

RICKE

(ravvivata al nome di Dio)

Si! L'a -

FEDERICO (con slancio)

L'a - mo - re, o Ricke, è Di - - - -

mf *cres:* *f*

RICKE

rit.

poco rit. quasi a tempo

- mor, l'amor è Di - o! E questo, nome san - to,

FEDERICO

- - - o!

pp *poco rit. quasi a tempo*

m.s. *col canto*

And *

RICKE

pe - ne - tra nel mio cor,

più rit.

RICKE

poco affrett.

e a - sciu - ga a - gli occhi il pian - - - to!

poco affrett.

RICKE

a tempo

Or dunque a - mo - re è Fe - - - de?...

a tempo
cres.

mf

RICCI. *rit.*

FEDERICO E - ter - na

Fe - - - de! In - fi -

32 *rit.*

pp *mf* *pp*

Ped. *

RICKE *Poco più mosso* ♩ = 76

FEDERICO E cuor che a - ma cre - de... (interrompendola)

- ni - - - ta! ed

Poco più mosso ♩ = 76

pp

Ped. *

FEDERICO *animando*

a - - - ma ol - tre la vi - - - ta!

animando

Ped. *

RICKE (abbracciandosi stretta a lui)

Dun - - - que ai miei oc_chi cre - di?...
 FEDERICO

sempre animando

mf

Tea * Tea *

O bel -

RICKE

Vi ve - di l'a - mor mio?
 FEDERICO *affrett.*

- l'oc_chio che non men - te!...

affrett.

FEDERICO *a tempo*

Ne - gli oc_chi tuo-i, ne - gli oc_chi tuoi lo ba - cio!
 FEDERICO *a tempo*

a tempo

Poco più mosso ♩ = 84

RICKE (con passione)

Pren - di i miei oc - chi, ba - - - ciami, o, a - -

FEDERICO

Poco più mosso ♩ = 84

mf

RICKE

- man - te mio dol - - cis - - si - mo,

FEDERICO

La tua boc - ca m'ab - ban - -

RICKE *rit.*

le braccia tue m'atraggono or

FEDERICO

do - - - na

rit.

RICKE *a tempo*

vi - vo, sen - to e pal - pi - to!

FEDERICO

so - no l'a - ni - me due ba - - -

a tempo

RICKE

Tu pur gli oc - chi so - a -

FEDERICO

ba - - - ci

- ci...

33

ped. *

RICKE

rit.

- vis - - si - mi or do - na al ba - - - cio

FEDERICO

cres.

or vi - viamo...vi - vi...e ta - - - - ci

cres.

rit.

a tempo

animando.....

RICKE

mi - - - o e be - vo..... a - vi - da

FEDERICO

nel mi - ste - ro del so - spiri

a tempo

p

e animando.....

RICKE

cres:.....e.....

l'a - - - nima ch'en - tro splende e m'in-

FEDERICO

La tua bocca m'abban - do - - - na!

cres:.....e.....

Ped.

* Ped.

* Ped.

* Ped.

*

RICKE *incalzando*

ne - - - briol Pren - di i miei oc_chi

FEDERICO

So_no l'a_ni-me due ba - ci!

..... *incalzando*

Ped. * *Ped.* *

RICKE *rit.*.....

f ba - - ciami, ba - - ciami!

FEDERICO

Ba - ciami! ba - ciami!

rit......

Ped. * *Ped.* *

(già le disiose bocche si toccano in quelle miti ombre della sera che

RICKE

Ah!.....

FEDERICO

Ah!..... La bocca tu - a.....

a tempo

fff marcato

dim:.....

avvolgono i due amanti, quando dal sentiero della foresta si ode una voce cantare
l'Inno di Weber)

RICKE

Sei mi - o!
Opp. Son tu - - - a!

FEDERICO

..... m'abban - do - na!

WORMS

(interno)

Risplende tutta la

dim. *p* *pp*

(ascolta colpito; ad un tratto in preda a vivissima gioia, grida:)

FEDERICO

ALLEGRO

È Worms!...

WORMS

sel - va già; tre - mendo un fra-go-re s'e - le - - -

ALLEGRO

mf *sfz*

FEDERICO

(corre nella camera da letto, vi prende una lampada ed esce ad

È Worms!...

WORMS

- va co - m'onda in tempe - sta del - l'o - ce - an! Son

incontrare l'amico. Ricke si afferra convulsa alla tenda che divide le due stanze quasi per nascondersi nelle sue larghe pieghe)

FEDERICO

incontrare l'amico. Ricke si afferra convulsa alla tenda che divide le due stanze quasi per nascondersi nelle sue larghe pieghe)

WORMS

queste trombe e i lampi acciar che l'alme sgomentano e i co - ri?

queste trombe e i lampi acciar che l'alme sgomentano e i co - ri?

34 Federico appare nel fondo del sentiero sostenendo Worms)
ALLEGRO

mf

f

rit:.....

(Federico e Worms entrano in casa; Worms si lascia cadere spossato su di una sedia; Federico depone la lampada sul tavolo e guarda Worms colpito dal di lui stato pietoso)

MENO MOSSO ♩ = 76

f

m.d.

WORMS

Recit.

Fer - ché guardi co - sì? Mu - ta - to...ve - ro?

f

Più Mosso ♩ = 96

FEDERICO

Sì!... U - n'ombra!...

WORMS

Sembro... Un mor-to!

55

rit.

Più Mosso ♩ = 96

f a tempo

rit.

dim.

WORMS

rit.

LARGHETTO ♩ = 72

So - no un ri - sor - to! Fe-rito, prigio-

LARGHETTO ♩ = 72

col canto

p

p

pp

pp

WORMS

nier, vol-li fug - gir per non morir fra

col - tri,
Opp.
 WORMS

coltri, ma in bat - taglia; mi fin - si

cres.

WORMS

mor - to e fui gitta - to mor - to fra i morti d'u - na

WORMS

stan - za, d'una stanza fune - ra - ria! Là, il di vidi mo -

pp

WORMS

- rir,..... giunger la not - te, no - ve - rai l'o - re

poco cres:.....

WORMS

Più mosso ♩ = 108

len - te... len - te... len - te... a mez - za -

..... *dim.* *Più mosso* ♩ = 108

pp

WORMS

- notte co - me spetro fuo - ri bal - zai dalla fi -

ALLEGRO ♩ = 126

WORMS

- nestra e... via pei campi!

36 *ALLEGRO* ♩ = 126

tes. *f*

ff *p* *p*
fp

WORMS

Sen-tii dell' ar-mi il fer-ra - gliare,..

cres:.....ff

WORMS

(a piacere)

il fuoco!

Sen-tii l'a-cu-to

(Pi tti) *ff* *col canto* *fp*

WORMS

rit.

morso d'una fe-ri-ta,

ma il mio vo-

a tempo *ff*

LARGO ♩ = 63

WORMS

a piacere

-ler che m'ha fat - to gi - gan - te po - tè più del do -

LARGO ♩ = 63

fp

fp

col canto

PIÙ MOSSO ♩ = 84

WORMS

a tempo

poco rit.

- lor!...

Allor...

PIÙ MOSSO ♩ = 84

37

espressivo

P a tempo

poco rit.

(alzandosi)

WORMS

al - lo - - - ra... ap -

rit.

cres:.....

f

dim.

pp

LARGHETTO ♩ = 84

WORMS *con cuore*

- pe - na il suo - lo san - to di.....

LARGHETTO ♩ = 84

cres.

p

WORMS

li - ber - tà ho toc - ca - - to soa -

WORMS

- vis - si - ma pian - to ha il..... mio

cres.:..... *cres.:.....*

WORMS

vi - so ba - gna - - to.

f *dim:*

Ped. *

WORMS

Pian - gi la me dis - si, È la - - grima

pp *cres.*

WORMS

que - sta che non..... do - lo - - ra!

f

WORMS

Per la San - ta Ger - ma - - nia

38

WORMS

ah, tu puoi mo - - rir an - - cor! E, a

WORMS

ter - ra, là, a gi - noc - - chi ba - -

(Corni)

sentito

sentito

WORMS

- ciai il pian - to mi - o, be - ne -

mf

WORMS

- dis - si i..... miei oc - chi,

ten. *a tempo*

rall.

col canto *f*

WORMS

a - te - o a - do - rai Di -

p *cres. rit.*

(Violini) *pp*

p *rit.*

Leg. * *Leg.* *

(Federico è fortemente commosso al racconto di Worms - Ricke tutt'ora inamabile, livida, ascolta, ma nessuna pietà traspare dal suo volto)

WORMS

WORMS

PIÙ MOSSO ♩ = 88

WORMS

Third system of the musical score. The vocal line has the lyrics "- va - so!... Sgherri e spi - e! Pur me sor -". The piano accompaniment features a more active right hand with a melodic line and a steady bass line in the left hand. The system ends with a long, sustained chord in the right hand.

WORMS

FEDERICO

PIÙ MOSSO

(con entusiasno)

Il Tu - - gend-bund!

59

PIÙ MOSSO

cres.

pp

marcato il canto

(con affetto

Off.

WORMS

Sì! l'E - po - - pe - - - a! Or,

f *subito p*

a Federico)

WORMS

l'im - - pe - rio - sa bra - - - ma d'un

cres:.....

WORMS *rit.* *a tempo* *Opp.*

o - ri - glie - re a - mi - col An -

rit. *fa tempo*

WORMS *Opp.*

- cor u - dir pa - - ro - - le a - mi - che...

FEDERICO (con slancio)

cres. e rall: Tu

WORMS

cre - - de - re a un av - - ve - -

rall:

cres:.....e.....rall:.....

MENO MOSSO ♩ = 80

FEDERICO

giun - - - gi in - - -

WORMS

- nir!

40

MENO MOSSO ♩ = 80

ff

FEDERICO

- ra gio - con - - - da... Di

8-----

FEDERICO

mi - - - e noz - - - ze è il

8-----

p

FEDERICO

pri - - - mo gior - - - no!

8

(accennando a Ricke che si è scostata dalla tenda)

FEDERICO

E..... Ri - - - cke è

8

f

FEDERICO

la mia spo - - - sa!

8

(Ricce si avanza lenta, rigida quale statua. Worms la guarda esterrefatto come uomo
 FEDERICO colpito da grande affanno)

Tu - - - a ca - - sa è

8.....

dim:.....

6

6

6

6

FEDERICO

que - sta! Po - - sal

8.....

p

6

6

3

4

41

cres.

ff

ALLEGRO $\text{♩} = 108$

3

4

3

4

WORMS

(Or - ri - bil mio de -

WORMS

- sti - no! Ma giu - sto... È Di - - -

dim:..... rit.

(sorpreso, volendo trattenere l'amico)

FEDERICO

Par - ti - re

WORMS (deciso)

- - o!) Orsù, in cam - mi - no!

p *f* *col canto*

FEDERICO

rit.

tu?! Par - ti - re stanco, af - - fran - to?!

p rit.

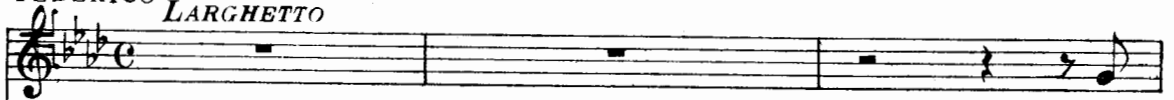
FEDERICO *LARGHETTO*

WORMS

De - sti - no giu - sto e san - to!

LARGHETTO.

(a Ricke, invitandola a unirsi a lui per trattenere Worms)

FEDERICO

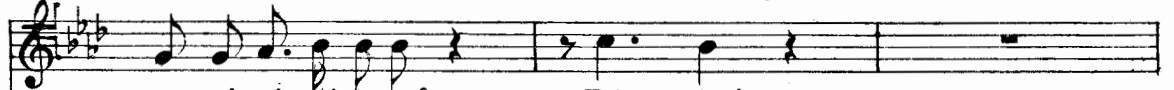

WORMS

non ri - pi - gli lena?.. Ri - cke!..

In - ci - ta me

RICKE

(con freddezza crudele)

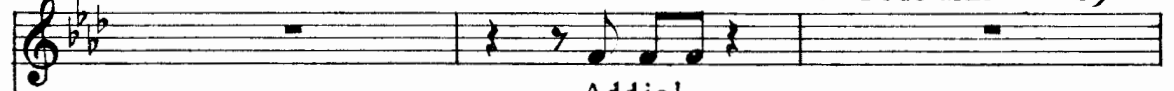
UN POCO MENO ♩ = 69

Addio!

WORMS

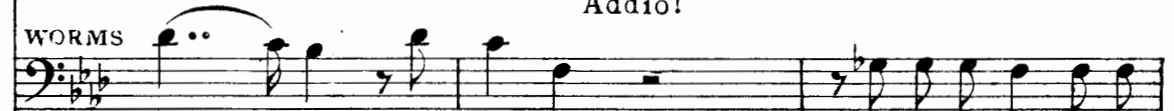

l'o - - ra.. Ad - di - o!

Sol ri - for - ni - te la

(Ricke prende la bisaccia e va a rifornirla di cibi, mentre Federico insiste ancora presso Worms)

FEDERICO

Tu non mi lascerai! No!

WORMS

vuota mia bisac_cia!.. Lo debbo!

cres. *mf*

(a giustificare la sua partenza, sussurra misteriosamente:)

UN POCO PIÙ MOSSO ♩ = 80

WORMS

Il Tu_gendbund co - man - da.. Tor - ne -

42

UN POCO PIÙ MOSSO ♩ = 80

p

(approfittando dell'assenza di Ricke consegna a Federico una lettera; questi l'apre e la legge ansiosamente)

WORMS

_rò! Leggi!

cres.

FEDERICO

Per me?! U-no dei ca-pi?...

ALL^o VIVACE ♩ = 144

WORMS

Sì! A Koe-nigsberg! T'at-ten-do!

ALL^o VIVACE ♩ = 144

FEDERICO

Giu-ro!

WORMS

(vedendo ritornare Ricke, esclama)

Non manca - re! Si - lenzio!

MENO MOSSO ♩ = 100

FEDERICO (Worms rimette la bisaccia al collo e si avvia) (tentando ancora di trattenere Worms)

Minaccia il cielo! Tuona!

MENO MOSSO ♩ = 100

45 *fp* *Pespressivo*

FEDERICO

(parte con Worms)

Resta! Ah ch'io t'additi almeno il tuo cam_mino!

WORMS (risoluto) Addio!

(Fuori nel lontano tuona, ma la luna pur tuttavia si mo-

p *accel.* *mf*

stra e penetra nella stanza dove Ricke è rimasta immobile, colpita dall'apparizione di Worms-

p accel e cres molto

Una disperazione profonda s'impossessa di lei-

ALL. VIVACE ♩ = 168

Si getta in giuocchio, prega fervidamente, disperatamente -

A un tratto cessa di pregare, e levatasi ritta, le braccia stese al cielo in atto d'im-

(Violini)

precazione,

..... grida:)

RICKE

a piacere

LARGHETTO ♩ = 66

44

Tu non sei buono, o Di - o! Tu non sei giu - sto!

col canto.....

pp.

p

RICKE (guarda intorno a sè ed ora tutto le fa terrore)

p

pp.

ped. *

LARGHETTO

RICKE (con intenso dolore)

45

Al - - l'ar - - den - te de - si - o già ri - na - sce - va il

pp

espress.

RICKE

cres:.....

cor!..... E-ra il pas - sa - to o - -

RICKE

- bli - o e..... l'av-ve-ni - re a -

RICKE

Un poco meno

- mo - - re. Ne' miei capelli an-co - ra le

espressivo

Un poco meno pp

RICKE

ca-re di - ta sen - to! Il lab-bro ancor di-sfio - ra il

cres:.....

RICKE

ba - cio del-la vi - ta! Nell' in-fi-ni-ta eb-brez - za del mo -

mf

a tempo *poco rit.* *affrett.*
Opp. - da - vo:.... Ah, vivo al-fi - ne! Ho

RICKE

- men - to di - vi - no,.... I-o gri - da - vo:.. Ah, vivo alfi - ne!... AL fine ho

rit:..... a tempo poco rit. affrett.
col canto a tempo poco rit. affrett.
 8.....

poco rit. *a tempo* *poco rit.*

vin - to la mia sor - te! E in - ve - ce..... e già la fi - ne,..... la

RICKE *poco rit.* *a tempo* *p* *poco rit.*

vin - to la mia sor - te! E in - ve - ce..... è già la fi - ne,..... la

8.....

col canto *a tempo* *pp* *poco rit. col canto*

dim.

molto rit.

fi - ne..... la mor - te in - ve - ce..... è.....

RICKE *molto rit.* *Poco PIÙ* ♩ = 69

fi - ne..... la morte inve - ce..... è.... già!

Poco PIÙ ♩ = 69

f *dim.*

sempre col canto *p*

cres:..... f

RICKE (con accento di disperazione)

p

Or che fa - ro? men - tir? fug - gi - re?...

RICKE *PIÙ MOSSO* ♩ = 92

(Rimane cupamente assorta,.....)

PIÙ MOSSO ♩ = 92

fp

f

6

6

6

6

..... poi a un tratto

RICKE

f

6

6

6

6

..... esclama:)

RICKE

De - sti - no, ti ob - be - di - sco!.

ff

2/4

2/4

RICKE (Siede — scrive rapidamente e risolutamente)

MENO MOSSO ♩ = 76

47

MENO MOSSO ♩ = 76

pp

Ped. del pp

RICKE

(alzandosi)

E fatto! E fatto!

RICKE (Si avvicina alla finestra = il cielo è ormai tutto coperto di nubi = rombi di

48

Il ciel s'è fatto

f *fp*

*

tuono - lampi)

RICKE

te - nebra! La selva e il mondo è te - nebra onde Ri_cke ce_lar vi

fp *fp* *fp* *fp*

RICKE

pos - sa la sven_tu - ra su - - - a!...

marcate

RICKE (Corre nella stanza nuziale - Si china a baciare il guanciale del letto - Prende un fiore

49

pp *cres.*

Ped. del PP

*

e se lo nasconde in seno . Poi si arresta ad ascoltare e le pare che Federico ritorni. - Si avviluppa in un mantello, e pone la lampada presso la lettera e rivolta a tutte quelle cose

RICKE

che abbandona, dice.)

RICKE

Opp. - dio!

RICKE

(esce e ha appena il tempo di celarsi dietro un albero, mentre Federico ri

ALLEGRO $\text{♩} = 84$

FEDERICO

- torna e le passa vicinissimo rientrando. Poi Ricke s'interna nella seiva, correndo, tra la luce

50 ALLEGRO $\text{♩} = 84$

fp

p

vivida dei lampi)

FEDERICO

Ha vo - lu - to par - tir!...

Non la mi -

pp

poco sf p

FEDERICO

- nac - cia del - l'u - ra - ga - - no,

FEDERICO

non le mie pre - ghie - re

la lun - ga

p

FEDERICO

(guardandosi attorno e cercando di Ricke)

vi - a da quel vo - ler l'han - sino - so!

FEDERICO

a piacere

(chiamandola)

(penetra nella stanza da letto... è vuota)

51 E Ri - cke? Ri - cke!

a tempo

col canto *mf*

FEDERICO

FEDERICO

*a piacere**a tempo*

(vede la finestra aperta)

a piacere

Ah, da mia ma - dre! La fi - nestra aper - ta an - co - ra?!

col canto *cres.* col canto

FEDERICO

(Va, e a stento gli riesce di rinchiuderla per la gran violenza del vento)

a tempo
mf cres:

FEDERICO

(si avvicina al ta-

Scoppia l'u-ra - ga - no!
f

FEDERICO

(con calma)
voto per prendere la lampada e vede la lettera di Ricke)

(ma appena ha presa la lette-

Tò, Riccke che mi scrive?
ff *col canto* *a tempo*

FEDERICO

ra se la lascia sfuggire dalle mani)

52
ff *dim.*

FEDERICO

a piacere *a tempo*

Di - o! Fug - gi - - - ta!

col canto *pp a tempo*

fp

FEDERICO

rit. (parlato) a tempo (si ferma livido)

(raccoglie la lettera e confusamente rilegge:)

«Com - pian - gi - mi» *a tempo*

f *fp rit.* *cres:.....* *f*

FEDERICO

(torna a leggere)

Com - pian - ger - la?!... per - chè?

f *mf* *f* *cres. molto*

FEDERICO

53

«Per te, per mamma, per tutti sono morta?!... Compiangimi e per -

p *p*

FEDERICO

affrett.

(rimane come fulminato...corre come pazzo per

- dona... perchè t'amo!»

FEDERICO

salire alla camera della madre, poi muta pensiero e si avvia per entrare nella stanza da

cres:..... *affrett:.....*

FEDERICO

letto e lascia invece, come impaurito, cadere le cortine = Sempre più violento si fa fuori l'uragano)

sino.....al

FEDERICO

Più mosso $\text{♩} = 96$

(con immenso dolore)

Ah più fie-ro u-ra -

54 *Più mosso* $\text{♩} = 96$

ff

con 8.^a bassa ad libitum.....

FEDERICO

no scop - pia e in - fu - ria

FEDERICO

den - tro all'a - ni - ma mi - a!!... 55

FEDRICO

Già il mio cer - vel - lo

(Ottavino) *ff*

ff

con 8.ª bassa ad libitum...

FEDERICO

ah, smarri - sce o_gni vo - le - re del pen - sie - ro !!

con 8^a bassa ad libitum.....

FEDERICO

(come un pazzo grida:)

FEDERICO

Perchè ? Perchè ? Perchè ?..

Corni

FEDERICO (con angosciosa passione)

Già..... sul mio pet - to

p

FEDERICO

io..... la strin - ge - vo!...

The second system continues the vocal line. The lyrics are "io..... la strin - ge - vo!...". The piano accompaniment continues with the same rhythmic pattern and dynamics.

FEDERICO

Tut - ta!... tut - ta!... tut - ta!...

cres. *f*

opp

Sul - la

FEDERICO

Sul - la..... mi - a

f

FEDERICO

già..... la di - sia - - - ta

FEDERICO

boc - ca ah,..... spasi - ma - - va...?

ff

FEDERICO *rit. molto*

la di - si - a - ta boc - -

forte *p*

(ad un tratto gli sovviene che in quel momento udì la voce di Worms, mentre Ricke si scostava da lui quasi impaurita)

FEDERICO *PIU MOSSO* $\text{♩} = 120$

- ca! Worms!!..

(Violini) *staccatissimo*

57 *PIU MOSSO* $\text{♩} = 120$

p *sp. led.*

FEDERICO

Worms che can - - - ta!!.. Eb -

FEDERICO

- be - - - ne, per - ché tre - - -

cres.

And

FEDERICO

- - - mo?

(L'uragano è al colmo - Federico torvo, agitato da terribili sospetti, si abbandona su una sedia,
 FEDERICO

ff
 con 8^a bassa ad libitum

FEDERICO
 riandando col pensiero il passato)

FEDERICO *a piacere*

a piacere

a tempo

58 Quan - do?... Do - ve?... Lag - giù... al mu -

a tempo *a tempo*

col canto p *col canto*

FEDERICO

MENO MOSSO $\text{♩} = 84$

- li - no... I - o?... Lun - gi... con

MENO MOSSO $\text{♩} = 84$

cres. *mf* *sf*

FEDERICO

(alzandosi, con un

Gior_gio!!... Là!... Worms!... E

grido terribile)

FEDERICO PRIMO TEMPO $\text{♩} = 120$

(fa un gesto di or-

Ri - - - - - cke?...

PRIMO TEMPO $\text{♩} = 120$

FEDERICO

ròre, come per scacciare l'orribile sospetto)

(L'uragano infuria ancor più; un fulmi-

con 8^a bassa ad libitum.....

ne scoppia vicino alla casa..... una vocina impaurita chiama disperata:)

59

fff *fp* (Fulmine)

Ped.

MENO MOSSO $\text{♩} = 72$

JANE (internamente)

(Jane entra correndo, lagrimosa dalla paura)

Opp. *pp.*

Ri - cke!!!

Ri_cke, ho pa -

FEDERICO

MENO MOSSO $\text{♩} = 72$

La pic_c_i - na!

p *f* *pp*

JANE

-u - ra!

FEDERICO

(guardandola con grande attenzione)

Ricke e

f

FEDERICO

(l'uragano va a poco a poco calmandosi)

Riten:

vi - a...

par - ti - ta...

È par - ti - ta con...

molto espress.

Riten:

p

JANE (con espressione di paura)

Il ma_ le - det - to?!..

FEDERICO

(sorpreso, fissando sempre Jane)

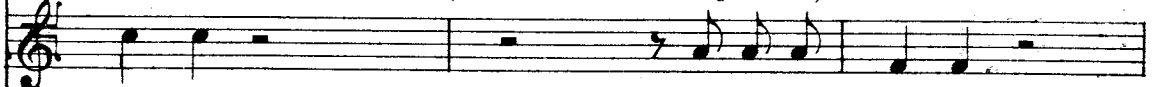

Car_ lo...

Il ma_ le - det - to?!..

..... *sino* *al*

Ped. * Ped. * Ped. *

JANE

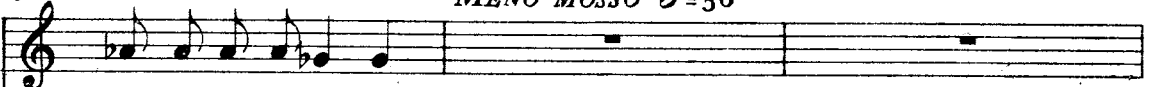
MENO MOSSO $\text{♩} = 56$ 

L'uomo del muli_ no!

FEDERICO

(con insistenza)

Il ma_ le det - to!.. Di, perchè tal nome?

..... MENO MOSSO $\text{♩} = 56$

Ped. *p* * Ped. *

JANE

Là Ricke lo chia - ma - va: Il male - det - to!..

Ped. * Ped. * Ped. *

JANE

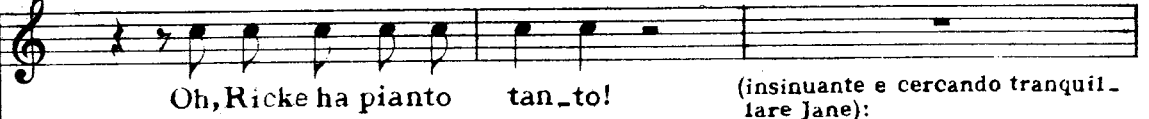

FEDERICO

(insinuante e cercando tranquilare Jane):
a piacere

O mia picci - na, ri -

col canto

Ped. * Ped. *

(Federico siede e attira presso di sè Jane, ascoltandone con angosciosa attenzione il racconto)

FEDERICO

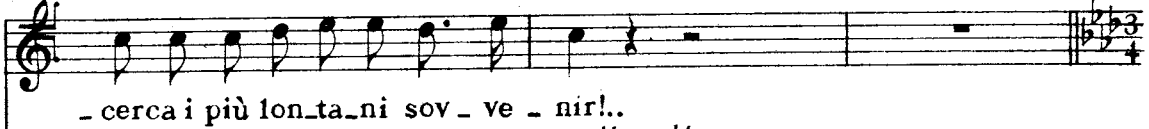

60 rit. molto
espress.

P rit. molto

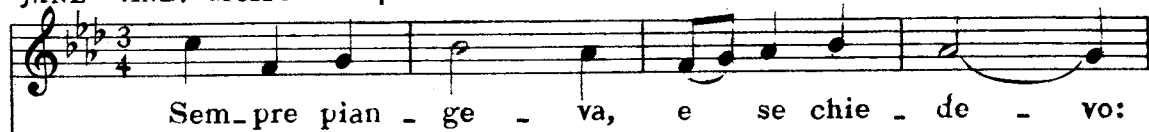
JANE *AND^{te} MOSSO* ♩ = 84

AND^{te} MOSSO ♩ = 84

p

JANE

Per - chè?.. ta - ce - va. Io pur pian -

pp *rit.*

JANE

a tempo

- ge - - vo. **61** A gio - chi mie - i

pa tempo

JANE

rit.

cres. più non gio - ca - vo, vi - ci - na a

mf rit.

JANE

poco rit.

le - i sta - vo e guar - da - - vo.

poco rit. *dim.*

FEDERICO (con accento di grande amarezza, levandosi di scatto)
a tempo

62 Pian - ge - va sem - pre!! E an - co - ra

ff a tempo

Ped. *

FEDERICO

(torna a sedere e ad ascoltare, forzandosi alla calma)

l' a - ui - ma mi - a è nel bu - io..

dim:

JANE

So la cre - den - do si, un dì, se - du - ta,

p

JANE

p' ho u - di - ta in la - cri - me dir: Son per -

poco rit.

p

poco rit.

JANE

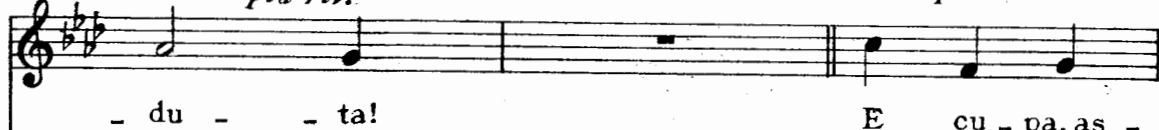
*più rit.**A tempo*

FEDERICO (con disperazione)

63

*più rit.**A tempo*

ff *p* *pp*

JANE

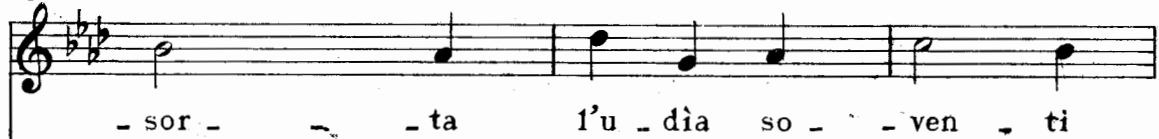

FEDERICO (fra sè)

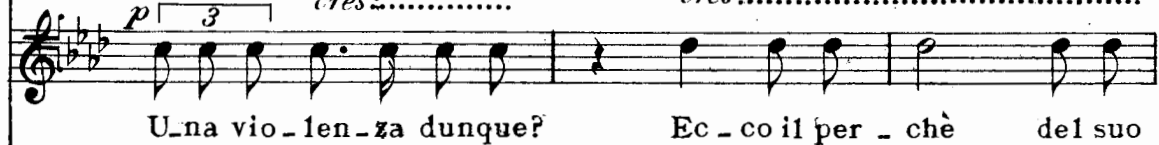
*cres:.....**cres:.....*

JANE

«Ah! fos - si
Opp.

dir fra i la - men - ti: «Ah! fos - si

FEDERICO

f

pian - - to! Ed è fug - gi - - -

JANE

mor - - - - ta!»

FEDERICO

(singhrozzando)

p

- - ta! fug - gi - ta!!

LARGO ♩ = 69

FEDERICO (si alza con impeto; Jane intimorita e sorpresa lo sta a guardare immobile)
(con immenso dolore)

ff O mi - a vi - ta fi - ni - ta! Per me tut - to è squal -

64 LARGO ♩ = 69

ff

FEDERICO

- lor!..... La mi - a vi - ta è fi - ni - ta o -

FEDERICO

Più Mosso ♩ = 88

(con terribile risoluzione)

- - gni co - sa è do - lo - re! Or -

Più Mosso ♩ = 88

10

FEDERICO

- sù mio cor,..... non pian ti, non vilta' ! Non

(Corni) *f*

FEDERICO

affrett.
più do_lor,..... ma l'o_dio... non pietà ! A

(Corni) *f*

affrett.

FEDERICO *a tempo*

Koe - nigsberg! col_pir_lo in tut - to... O -

ff a tempo

Ped. *

FEDERICO

molto rit. (prorompe in diretto pianto)

- no - re! glo - ria... la pa - tri_a!

molto rit. stent.

Ped. *

(L'uragano s'è calmato = riappare la luna che rischiara la selva e penetra dalla finestra nella stanza)

MENO MOSSO

65

ff

dim.

Ped. * Ped. * Ped. *

(vedendo piangere Federico gli si accosta timorosa, lo prende per la mano e lo conduce vicino alla finestra)

JANE

Ve - di, la lu - na pie - na ri -
Ve - di, la lu - na pie - na ri -

Opp.

Dim. *p*

Ped. * Ped. * Ped. *

JANE

- schia - rail ri - torno di Ri - cke!
- schiara..... il ri_torno di Ri - cke!

Attendiamo col

pp

Ped. * Ped. * Ped. *

JANE

(Federico, commosso, affranto,

gior - no! A_spet - tia - mo...

m.s.....

Ped. * Ped. * Ped. *

JANE *Poco più mosso* ♩ = 69

FEDERICO Tor - ne - rà!

O Ri - - cke!

Poco più mosso ♩ = 69

leggero pp

ped * *ped* *

incosciente la testa.) *Oppure* (*)

JANE - rà, ri - torne - rà! *piano*

FEDERICO Ri - cke ritor - ne - rà! (piangendo) Ritorne -

Ri - cke!

ped *

JANE *più piano*

- rà! Ritorne - rà!.....

ppp

Cala il sipario

ped *

(*) Jane eseguendo l'oppure, il resto del canto, tace.

QUADRO SECONDO

A Kœnigsberg. Nei sotterranei della Società secreta « Louise-bund » (una diramazione del Tugendbund). Rozza tavola, alcune panche e sgabelli di legno, e addossato alla parete di sinistra, presso all'enorme pilastro in muratura al quale sono affissi i Bandi e i Decreti e gli Ostracismi della Società secreta, un armario zeppo di *rapiere*, spade ed altre armi per difendersi in caso di sorpresa.

Le pareti sono bizzarramente ricoperte da iscrizioni e strani disegni: bandiere, teste di morto, le braccia incrociate della Vehême, nomi, date!... Nell'alto, in nero, è scritta la data della prima Confederazione; il Reame di Westfalia è dipinto entro un circolo che pende sorretto da una forca; invece i nomi di Wolkenstorf e di Schill sono dentro alla aureola di una bizzarra ghirlanda raffigurante una corona d'alloro.

Sul valore simbolico vi è poco a dire, ma quanto al valore artistico si comprende che tutte le iscrizioni murarie furono speciale lavoro di Crisogono, il quale funge da segretario, cancelliere, usciere, portiere, e... banditore!

QUADRO II.

(Tromba)

$\text{♩} = 92$
AND: e MOSSO

f ben marcato

dim:..... P pp.
stacc.

f

dim:.....

stacc.

pp
p
pp
stacc.

cres.

sempre stacc.

p
subito p
cres.

(Si alza il sipario) (Carlo Worms, seduto al tavolo, scrive)

f *ff* *dim:.....* *p* *pp*

MENO $\text{♩} = 66$, (lontani)
ALCUNI FRATELLI (interni) (altri)

1 MENO $\text{♩} = 66$ Ger - ma - nia! Ger - ma - nia!

pp

ALTRI FRATELLI (ancora lontano)

Ger - ma - nia! Ger - ma - nia!

cres:.....

ALTRI FRATELLI (meno lontano)

Ger - ma - nia!

cres:.....

ALTRI FRATELLI

Ger - ma - nia!

mf

CRISOGONO (dal fondo portando un mantello e una maschera che porge a Worms)
(parlato)

2 Senior, il tuo mantello e la tua maschera. di già i «Fra-

mf

CRISOGONO

-tel - li» scendono al con - ve - gno! Tri - on - fal -

CRISOGONO

-men - te in - cro - cia al - ta per l'a - ria su su dai

CRISOGONO

cuo - ri la pa_ro_la d'or_dine: «Ger-mania! Ger_ma_nia!»

(entrando in scena a gruppi e dando la parola d'ordine a due studenti che stanno, colle spade incrociate, a ciascuno degli ingressi; le spade alla parola d'ordine, si abbassano e lasciano passare i Fratelli)

I FRATELLI

Ger-

(Worms si alza dal tavolo, indossa il mantello e si mette la maschera)

I FRATELLI

(altri c.s.)

_ma_nia! Ger_ma_nia!

pp
stacc. il basso

CRISOGONO

Or

(altri c.s.)

Ger_ma_nia!

(altri c.s.)

Ger_ma_nia!

I FRATELLI

cres:.....
legato

CRISOGONO

si che l'a_ni_ma sus_sul_ta al san_to

I FRATELLI

(altri c.s.)

Ger_ma_nia!

CRISOGONO

I FRATELLI
no - me di Ger - ma - - - - -nia.

(A poco a poco i vasti sotterranei si affollano. Gente strana e silenziosa vi penetra sbu-

I FRATELLI
Ger - ma - - - - -nia! Ger - ma - - - - -nia! Ger - ma - - - - -nia!
(altri c.s.) (altri c.s.) (altri c.s.)

cando dai diversi corridoi. Alcuni fanno crocchio al pilone e vi leggono gli editti affissi;

I FRATELLI
Ger - ma - - - - -nia! Ger - ma - - - - -nia! Ger - ma - - - - -nia!
(altri c.s.) (altri c.s.) (altri c.s.)

altri passeggiano; altri si siedono sulle panche e sugli sgabelli. Molti si riconoscono sotto

I FRATELLI

(altri c.s.) (altri c.s.) (altri c.s.)

_ma_nia! Ger - ma_nia! Ger - ma_nia! Ger -

(altri c.s.) (altri c.s.) (altri c.s.)

Ger - ma_nia! Ger - ma_nia! Ger -

(Trombe)

f

8

ff

la maschera e si salutano silenziosi con rapide e forti strette di mano e un parlare sot-

I FRATELLI

(altri c.s.) (altri c.s.) (altri c.s.)

-ma_nia! Ger - ma_nia! Ger - ma_nia! Ger - ma_nia!

(altri c.s.) (altri c.s.)

_ma_nia! Ger - ma_nia! Ger - ma_nia!

8

4

8. ———

stent.

fff marcato

denti troppo fieri di far parte della Tugendbund per nascondersi. Al tavolo si avvicina alcuni dei capi, discorrendo animatamente con Worms.)

WORMS (a Crisogono) *REC^{vo}*

Di Fe - de - ri - co?

CRISOGONO

Null'an_

8. ———

LARGHETTO

WORMS

(rimane assorto)

As-sen-te u-no dei ca-pi?!

CRISOGONO

5

(I capi pigliano posto al ta-

-cor!...

LARGHETTO

(Crisogono batte tre colpi con un rapir sul tavolo per im-
porre silenzio; il movimento si arresta, il bisbiglio cessa;
tutti prendono posto)

volò - una sedia rimane vuota)

MENO MOSSO $\text{♩} = 80$

poco rit.

WORMS

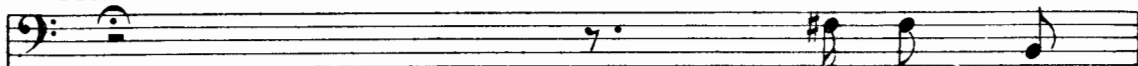

Il no - me!

(chiamando con voce imponente)

CRISOGONO

REC^{to}

I nuo - vi bat - te - si - mi!

(Alcuni Fratelli mascherati traggono i nuovi iscritti avanti ai capi: Crisogono li pre-

CRISOGONO

POCO PIÙ MOSSO ♩ = 84

Wilh - elm Ma - yor di Tü - bin - gen.

PPP *p*

POCO PIÙ MOSSO ♩ = 84

senta a Worms che li scrive sul Gran Libro)

CRISOGONO

Fritz Ja - ner di Za - mo - se.

CRISOGONO

Oi - der - mütz di Tor - gan.

cres:.....

affrett.

CRISOGONO

Freid - litz di Cob - lenz. Re - -

affrett.

CRISOGONO

-my di Wit - tem - berg. Jo - han - nes Hans di

CRISOGONO

affrett.

Mainz. Jahn di Nüremberg.

cres.

affrett. *f* *ff*

6 (alzandosi e rivolgendosi ai nuovi adepti)

WORMS

Co - no - sce - te? Vo -

Tenori

(in gruppo davanti al tavolo dei capi)

f Sì!

Bassi

f Sì!

LARGHETTO POCO MAESTOSO ♩ = 80

6

P staccato *sfz* *p*
fp *fp*

WORMS

-le - te? Ar - ri - ve - re - te?

Tenori

Sì! Sì!

Bassi

Sì! Sì!

sfz *p* *sfz*
fp

WORMS

Sa_prete mo - ri - re? La

ADEPTI

Tenori

Si!

Bassi

Si!

WORMS

vo_stra re - li_gio_ne?

ADEPTI

Tenori

f Germa - - - nia!

Bassi

f Germa - - - nia!

WORMS

La vostra madre?

ADEPTI

Tenori

Bassi

Germa - - -

Germa - - -

p

mf

f

WORMS

Il vostro a_more?

ADEPTI

Tenori

Bassi

_nia!

Germa - nia!

_nia!

Germa - nia!

p

WORMS *animando.....* *Sostenendo*

Lavo - stravi - ta? Che fare - te per

Tenori

ADEPTI Germa - nia!

Bassi

Germa - nia!

animando *Sostenendo.*

cres. *f*

WORMS **7**

(accenna agli adepti di prendere posto tra i Fratelli.)

lei?

Tenori *a tempo*

ADEPTI Tut - - - to!

Bassi

Tut - - - to!

7

ff a tempo

(Crisogono va ad affiggere al pilone i nuovi Bandi) (Worms, che occupa il posto in mezzo

WORMS

WORMS del tavolo presidenziale, è il solo ritto in piedi)

WORMS

REC?

a tempo

Si_ lenziol eudi_ tevoi!...

WORMS

a piacere

Napo_ le - o - ne già s'avvi - ci - na al_ la fa_ ta - le

WORMS

fi - ne che atten - de ogni ti - ranno!...

mf a tempo

WORMS

a piacere

Tutti i po-po-li per lui e con-tro lui a-pro-no

WORMS

le a-nime al-la co - scienza! Or Reden - zio - ne è il so-gno

WORMS

bel_lo che acqueta il mon-do e il suo è un su - premo bacio fra -

WORMS *a tempo*

-ter_no, è: La Santa Alle - an_za!

WORMS

Dà il ric-co l'o-ro e il po-ve-ro dà il san-gue!

WORMS

Dà il Re la sua pa-ro-la e..... la sua fe-de!

9 *Poco più mosso* ♩ = 88

WORMS (un fremito di entusiasmo corre ed esalta tutti)

I FRATELLI

Tenori

f Noi morrem pel Re!... per la pa-tria!... Vi-te, fi-gli, l'or, an-

Bassi

f Noi morrem pel Re!... per la pa-tria!... Vi-te, fi-gli, l'or, an-

9 *Poco più mosso* ♩ = 88

f

MENO MOSSO ♩ = 66

WORMS

I FRATELLI

Il Tu - gend-bund è al - ta - re e tri - bu -

Tenori
- goscia, ogni do - lor!.....

Bassi
- goscia, ogni do - lor!.....

MENO MOSSO ♩ = 66

WORMS

- na - le! Qui mar - tiri e i colpe - vo - li con - ven - gono!

cres:.....

(a Crisogono)

(ai Fratelli)

WORMS

O - ra il colpe - vol ven - ga! Giu - di - ca - te!

f *f* *p* *f secca*

ANDANTINO $\text{♩} = 69$

10

(Crisogono si affretta a far entrare Jebbel; il giovinetto pallido, cogli occhi pieni di lacrime, si ferma, e a capo scoperto, innanzi ai capi: la sua estrema giovinezza strappa un mormorio di dolore e di sdegno)

Tenori

I FRATELLI

Oh la

Bassi 1ⁱ

Bassi 2ⁱ

10

ANDANTINO $\text{♩} = 69$

p

Tenori

I FRATELLI

vi - le e - si - sten - za! Oh gioventù già i - gna - va!

Bassi 1ⁱ

Bassi 2ⁱ

pp

p

Tenori

p

Oh! Me - - - sta e vin - ta co -

Bassi 1:

p

Me - sta e vin - ta co -

Bassi 2:

p

Me - sta e vin - - - - ta co -

I FRATELLI

Tenori

rit. (a un cenno di Worms, Jebbel parla)

- scien - za se già col - pa la gra - va!

Bassi 1:

- scien - za se già col - pa la gra - va!

Bassi 2:

- scien - - - - za!

cres. *rit.* *f* *dim.* *p* *pp*

I FRATELLI

JEBBEL (con angoscia)

p

Son Jeb - bel!... Jebbel so - no!... Il men - di - can - te!...

a tempo

p

JEBBEL *animando*

3

Io ho tra - di - to Palm!... E per del -

animando

p

JEBBEL

Più mosso ♩ = 80

- l'o - ro!... O - gnor col mio ri - mor - - so!...

11 *Più mosso* ♩ = 80
espressivo

mf

p

JEBBEL

Co - sì vis - - si! Col de - si -

Ped. *

JEBBEL

- de - - rio di gri - da-real mon - - do:

cres:.....

JEBBEL

f (con disperazione) *animando* *affrett.*

I - o ho tra-di - to Palm!... I - o ho tradi - to

mf *animando* *cres:*..... *f* *affrett.*

JEBBEL

a tempo

Palm!... *a tempo* Co-sì fan-ciul *rit.* lo già so-no un

dim. *p*

JEBBEL *ALLEGRO* ♩ = 152 *I.^o TEMPO* ♩ = 69

vi - le!... Ma per la pie -

ALLEGRO ♩ = 152 *I.^o TEMPO* ♩ = 69

p

JEBBEL

- tà de la mia vec - chia non - na tac - qui... È

JEBBEL *ALLEGRO* ♩ = 152

mor - ta!

ALLEGRO ♩ = 152
staccato

pp *f*

POCO MENO ♩ = 112

JEBBEL (risoluto) (deponendo l'oro sul tavolo)

molto rit.

Quest'è l'o - ro per cui mi son ven - - du - to... Pren -

POCO MENO ♩ = 112

molto rit.

f

p

col canto

MENO MOSSO ♩ = 80

JEBBEL (riprende il posto, in attesa della sentenza) (silenzio solenne: l'assemblea non si è

- de - te!

MENO MOSSO ♩ = 80

p

pp

12

Tenori 1: ALLEGRO VIVACE ♩ = 144

ancora riavuta dallo stupore di quella confessione, ma ad un tratto scoppiano minacciose grida)

I FRATELLI

Tenori 2:

p

Muo - ia!

Bassi 1 e 2:

Muo - ia!

Muo - ia!

12

ALLEGRO VIVACE ♩ = 144

p

cres:.....

mf

Tenori 1i *mf cres.* *ff*

Muo - ia! Muo - ia! Muo - -

Tenori 2i *cres.* *ff*

Muo - ia! Muo - ia! Muo - -

Bassi 1i e 2i *cres.* *ff*

Muo - ia! Muo - ia! Muo - -

f *mf* *cres.:.....*

FRATELLI

Tenori 1i

13 *POCO MENO* ♩ = 138

(Un uomo esce dalla folla e si smaschera. È Lützow: alla di lui)

Tenori 2i - - - ia!

Bassi 1i e 2i - - - ia!

- - - ia!

FRATELLI

13 *POCO MENO* ♩ = 138

f

FRATELLI

LÜTZOW *vista l'assemblea si calma* (avvicinandosi ai capi ed accennando a Jebbel) *REC?*

Sia mi - o que - sto fan -

LÜTZOW *Opp. a tempo* (I capi si consultano con Worms)

- ciul - lo !!

a tempo

WORMS (a Lützow) 14

Sì!..

LÜTZOW (ponendo una mano sulla spalla di Jebbel)

T'ar - ruo - lo!

14

p rit. *f a tempo*

(La pietosa generosità di Lüt-zow esalta l'Assemblea)

I FRATELLI

Ten. 1^a

Ten. 2^a

Bassi 1^a

Bassi 2^a

a tempo

Ev - vi - va il no - stro e -

f

I FRATELLI

-roe Lüt - zow a - ni - ma gran - de e grande cor!

-roe Lüt - zow..... a - ni - ma gran - de e grande cor!

-roe Lüt - zow..... a - ni - ma gran - de..... e grande cor!

-roe Lüt - zow..... gran - de a - ni - ma e grande cor!

ff

I FRATELLI

Re-den-to sei; Jebbel, va al-la glo-ria! Con Lützow va, va sul
 Re-den-to sei; Jebbel, va al-la glo-ria! Con Lützow va, va sul
 Re-den-to sei; Jebbel, va al-la glo-ria! Con Lützow va, va sul
 Re - - den - - to..... se - i; Jeb-bel, va al-la

f

I FRATELLI

campo d'o-nor! Va lag-giù dove e-ter - no vi - ve chi muor!
 campo d'o-nor! Va lag-giù dove e-ter - no vi - ve chi muor!
 campo d'o-nor! Va sul cam-po del - l'o - nor!
 glo - - ria! Va sul cam-po del - l'o - nor!

ff

(Un Fratello introduce il Pastore Stapps, che tiene fra le mani una piccola scatola sul di cui coperchio è disegnata una croce - Cri-

15 *LARGO* ♩ = 66

sogono batte un colpo col rapir sul tavolo. Alla vista del Pastore tutti si alzano, silenziosi, in segno di rispetto.)

STAPPS

(Stapps si ferma nel mezzo dell'Assemblea)

E-ra mio

STAPPS

fi-glio na-to col de - sti - no di fatal mor-te dentro all'occhio az-

STAPPS

-zurro; a-vea i ca - pel - li d'o-ro degli ar - can - ge - li e dentro al

STAPPS

cuo_re la dolcez_za mi_te che fa timidi i buo_ni e la for-

p *cres:*.....

STAPPS

_tez_za del_l'a_mor pa_tri_o che fai fan_ciu_lie-

cres.

STAPPS

(è fortemente commosso, poi riesce a dominarsi e riprende:)

_roi.

m.s. *m.d.* *m.s.* *m.d.* *m.s.* *pp*

16

ped *

POCO MENO ♩ = 63

STAPPS

Vi - de un ti - ran - no e la Ger - ma - nia in - fran - ta, il

POCO MENO ♩ = 63

STAPPS

mon - do in san - gue con - tem - plò, chia - mò «Pie -

STAPPS

-tà» l'i - dea cru - en - ta e san - - ta ed al - to il

Poco più mosso ♩ = 72

STAPPS

(colle lagrime nella voce)

brac - cio per pu - nir le - vò... Mo -

Poco più mosso ♩ = 72

pp

STAPPS

- ri!... A Schönbrunn!... Lo

Opp.

- ti - - - no! For - se in quel -

STAPPS

vi - di!... E - ra il mat - ti - - no! For - se in quel -

cres:.....

Ped. *

STAPPS

animando

-l'al - - ba d'in-com - piu - to..... di

f *P cres.*

Ped. *

STAPPS

animando

vi - - de com - pir - - si il

f *P cres.*

Ped. *

STAPPS

marc.

pa - tri - o de - sti - - no e

f

Ped. *

STAPPS *accel.*

co - me an - ti - co mar - ti - re

accel.

STAPPS

a tempo

(si arresta profonda-

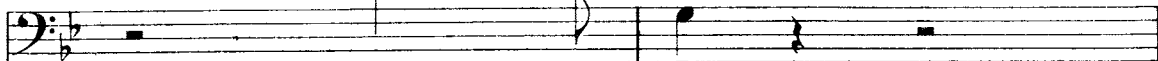

mo - ri.

*accel.^o meno**sino**al**a tempo*

mente commosso e poi si avvicina al tavolo dei capi mostrando la cassetina che contiene un fazzoletto bagnato nel sangue di suo figlio Federico)

STAPPS

MENO MOSSO $\text{♩} = 56$ STAPPS *con molta espress.*

17 MENO MOSSO $\text{♩} = 56$
espress.

Pria ch'ei con - fu - so, giù, trainfami tom - be, rac - col - si il

STAPPS

san - gue che il suo cor ver - sò... Qui scen - do

STAPPS

co - me a san - te ca - ta - com - be e il san - gue

STAPPS

su - o di martire vi dò! Ec - coi suo san - -

18 *cres:* *Animando* *f dim:*

STAPPS (baciando la scatola la depone sul tavolo - Worms si leva, corre al vecchio e

I FRATELLI

Ten. 1^o -guel

Ten. 2^o *pp*

Bassi 1^o (con grande pietà) *pp*

Bassi 2^o *pp*

Fie - ro, o vec - chio, è il tuo do -

Fie - ro, o vec - chio, è il tu - o do -

Fie - ro, o vec - chio, è il tu - o do -

Poco più mosso ♩ = 66

p

Io bacia in fronte)

I FRATELLI

ps

Ma do - lor su - bli - mee

-lor, ma do - lor su - bli - mee

-lor, ma do - lor su - bli - mee.....

-lor, ma do - lor su - bli - mee.....

cres:.....

WORMS

Il Tu - gendbund è ca - ta -

cres.

I FRATELLI

san - to; ed è fe - con - do a glo - rie il

cres.

san - to; ed è fe - con - do a glo - rie il

san - to;

san - to;

WORMS

(ai Fratelli)

- com - ba! Qui fer - ve u - na Fe - del I mar - ti - ri non

pian - to; ed è fe - con - do a glo - rie il

pian - to; ed è fe - con - do a glo - rie il

Ed è fe - con - do il

Ed è fe - con - do a glo - rie il

cres.

WORMS

muo - iono; e - ter - ni contro il mon - do e il

pianto che l'a - mor di pa - tria dà! Ah, l'a - mor di

pianto che l'a - mor di pa - tria dà! Ah, l'a - mor di

pianto che l'a - mor di pa - tria dà! Ah, l'a - mor di

pianto che l'a - mor di pa - tria dà! Ah, l'a - mor di

8.

I FRATELLI

(ma ad un tratto frammezzo la folla tuona una voce che interrompe le parole di Worms)

UNA VOCE

REC^{to}

rit. vi - li pa - role! O falsa Fede

WORMS

tem - po...

rit. pa - tria, di pa - tria dà! REC^{to}

rit. pa - tria, di pa - tria dà!

rit. pa - tria, di pa - tria dà!

rit. pa - tria, di pa - tria dà!

8. REC^{to}

I FRATELLI

Poco più ♩ = 84

LA VOCE

ALLEGRO ♩ = 112

questal.. (La sorpresa è generale - Worms si arresta dapprima, poi scagliandosi contro l'incognito, grida più forte)

WORMS

19

Poco più ♩ = 84

cres.

ALLEGRO ♩ = 112

A

f *tr* *tr* *ff* *p*

8^a bassa *ad libitum*

LA VOCE

(con ironia)

E-roi?!

WORMS

mil - le verranno e - roi!

(Corni)

fp *cres.*

LA VOCE

E lo-gi-ca co-

WORMS

Sì! A-mor di patria as - sol-ve.

p *mf* *f* *cres.*

LA VOCE

LA VOCE

WORMS

dar - da!

È un de - spo - ta fuor de l'u - ma - na

mf

LA VOCE

LA VOCE

WORMS

leg - gel!

E l'as - sas - si - nio pu - ro lo

cres. *fp*

f

LA VOCE

LA VOCE

WORMS

fa! No!

O - gni ar - ma è san - ta!

20

cres. *fp*

mf *f*

UN POCO MENO

(impetuosamente esce dalla foïla continuando con grande slancio e con
LO SCONOSCIUTO strano accanimento contro Worms)

La vit - to - ria è san - ta e

LO SCONOSCIUTO

pu - - - ra al - - l'e - roe che a mor - te

LO SCONOSCIUTO

val San - - ta spa - da alma si -

LO SCONOSCIUTO

- cu - - - ra al sol - da - - to che mor -

LO SCONOSCIUTO

-rà! Chia - ma e-ser - ci - ti la

LO SCONOSCIUTO

pa - tria... chia - ma e-roi..... e li - ber -

LO SCONOSCIUTO

-tà! Tu un ag - guato e un a - sas -

LO SCONOSCIUTO

- si - no of - fri in - ve - ce... è u - na vil -

LO SCONOSCIUTO (Worms fissa perplesso lo Sconosciuto, mentre Crisogono urla:)

ALCUNI FRATELLI

Tenori (tumulto nell'assemblea in favore e contro dello Sconosciuto)

Bassi

f

Si - len - zio!

Si - len - zio! Taccia!

WORMS (allo Sconosciuto)

CRISOGONO (allo sconosciuto) *ff*

Chi sei tu

Il nome sveli!

ALCUNI FRATELLI

Taccia! Parli!

Taccia! Parli! Parli!

WORMS

Opp.

Ten.1 dunque? Chi sei?

ALCUNI FRATELLI

Ten.2! Al Giu - di - zio!..

Al Giu - di - zio!.. Chi

I CAPI

(Ievandosi e intromettendosi) Al Giu - di - zio!..

Al Giu - di - zio!..

ALCUNI FRATELLI

Chi sei? Chi sei?

sei? Chi sei? Chi sei?

Bassi 1! Chi sei? Chi sei?

Bassi 2! Chi sei? Chi sei?

(impavido, continua rivolgendosi ora a Stapps)

LO SCONOSCIUTO

21 Sol..... di Glo-ria san - te splen - - do-no

f

Ped. * Ped. * Ped. *

LO SCONOSCIUTO

or..... qui, o pa-dre, le tue la - - crime.

f

Ped. * Ped. *

LO SCONOSCIUTO

So - - - no pu-rè gemme e ful - - go-no

p dim. *cres:*.....

Ped. * Ped. * Ped. * Ped. *

LO SCONOSCIUTO.

Poco più mosso

(addita al Pastore e all'assemblea tutte le iscrizioni che coronano le pareti, e soggiunge:)

on_de il cuor..... trema a pie - tà. Lun_go

Poco più mosso

f **22** *f* *p*

Ped. *

LO SCONOSCIUTO

san - gue co - la die - - tro a lee -

LO SCONOSCIUTO

- roi - che gen - ti mor - - te, io là

LO SCONOSCIUTO

veg - go al - tre la - - cri - me d'al - tri

LO SCONOSCIUTO

rall.

pa - dri e ma - dri smor - te! Ed io

LO SCONOSCIUTO

rit.

gri - do: Là è l'e - sem - pio! Là il mi -

LO SCONOSCIUTO

cres.

-ster..... del sa - gri - fi - cio!

LO SCONOSCIUTO

Qui?.. No!..

25

(rivolgendosi terribile a Worms)

LO SCONOSCIUTO

Al - la splendi - da vi - sio - ne... de - gli e -

(Arpa) *f* *(glissando)* 14

LO SCONOSCIUTO

_roi mor - ti in bat - ta - glia qui u - na

ff

LO SCONOSCIUTO

man fango racco - glie ed a - glie - roi codar - - da

Più Mosso ♩ = 138

LO SCONOSCIUTO

(e il dito teso verso Worms lo accenna alla Tugendbund con un gesto di accusa)

scaglia!

24 **PIÙ MOSSO** ♩ = 138

f

con 8.^a bassa ad libitum.....

WORMS

(si strappa la maschera e grida minaccioso con- tro lo sconosciuto)

(Lo sconosciu- to)

a piacere Il tuo no-me e il tuo san-gue!

col canto

a tempo *f*

con 8.^a bassa

to si toglie con calma la maschera)

LARGO ♩ = 92

GRISOGONO

WORMS

Federico!
(terribilmente sorpreso)

Tu?

I FRATELLI

Tenori

Bassi

p Fede-ri - co

p Fede-ri - co

LARGO ♩ = 92

fp

ad libitum.....

(Molti giovani eccitati fanno atto di scagliarsi contro Federico; Worms si frappono)

I FRATELLI

Loewe!

Loewe!

p cres:.....

WORMS

$\text{♩} = 69$
PIÙ LENTO (fra sè, abbattuto e scoraggiato)

Niun lo tocchi! (Ri-cke dunque ha parla-to!)

$\text{♩} = 69$
PIÙ LENTO

f *mf* *rit.*

25

(Sommo e triste è il silenzio! Worms si toglie il mantello e il berretto che con -
ADAGIO $\text{♩} = 76$

p

segna a Crisogono e fra le meraviglie di tutti, rimane in atteggiamento umile, a ca-

po scoperto avanti a Federico)

WORMS

Sia fat-ta la mia

FEDERICO

(con impeto)

Io voglio la tua morte!

sortel... Che vuoi da me?

cres. molto

(accennando ai distintivi del suo giubbotto)

WORMS

Mo-ri-re?! Guar - da! Io già son

fp

WORMS

(correndo entro la folla e traendo a sé Körner e Lützwow dice loro:)

sa - cro a lei! Di - te - gli, Körner, Lützwow,

mf

pp

FEDERICO

Più mosso ♩ = 96
(interrompendo)

No! no! Il superbo or -

WORMS

opp.

ch'io morrò!
cres.

26 *Più mosso* ♩ = 96

p

fp

f

FEDERICO *a piacere*

-go - glio d'una morte ch'è glo - ria io non lo

f *p* *f* *col canto*

FEDERICO (e rapidamente accostatosi all'armario vi stacca due spade e ne gitta

vo - glio!

a tempo

ff *m. s.*

una a Worms)

FEDERICO *Recit.*

Tu qui mor-rail... *a tempo*

f *col canto* *ff*

FEDERICO (gittando il mantello) *a piacere*

In guardia!

27

p dolce

FEDERICO

Ah,.. tu non vuoi?

WORMS (calmo)

Non voglio!

a tempo

p

frisoluto

ff

FEDERICO

Dunque hai pa - u - ra!

Sei vi-le... vi-le...

affrett.

ff

FEDERICO
quasi parlato

POCO PIÙ MOSSO ♩ = 104

vi-le!

WORMS

(guarda serenamente e calmo Federico, poi lentamente si lascia cadere in ginocchio avanti a lui.) (Molti circondano Federico e mormorano:)

Tenori

Bassi

pp

POCO PIÙ MOSSO ♩ = 104

Noi non vo -

ff

p

pp

pp

Noi non vo -

-giam fra noi un fra - tri - ci - dal

I FRATELLI

I FRATELLI

I FRATELLI

cres.

-gliam fra noi un fra - tri - ci - da!

Or que - sto san - gue

cres:.....

I FRATELLI

cres:.....

Or que - sto san - gue

sparso è mai pre - sa - giol

cres:.....

I FRATELLI

sparso è mai pre - sa - giol Ha

Ha pianto e s'è u - mi -

poco rit.

I FRATELLI

pianto e s'è u - mi - lia - to, ah, tu per -
 - lia - to, ah, tu per - do - na, per -

dim. poco rit.

(invece queste voci irritano ancor più Federico e lo fanno ancor più violento; gli occhi fissi sempre su Worms, esce in una lunga risata, poscia improvvisamente abbassandosi colpisce in volto Worms.)

FEDERICO

Ah! ah! ah!

I FRATELLI

- do - na!
 - do - na!

Presto

p *ff* *ff*

(con un grido d'orrore tutti si scostano da Federico) (Worms. si leva, ed afferrando rassegnato la spada,

WORMS

scostano da Federico)

MENO MOSSO ♩ = 88

MENO MOSSO ♩ = 88

28

mf

(Tam-tam)

sempre calmo dice:)

WORMS

PIÙ LENTO ♩ = 72

Orsù, finiam!

Co_de_sto picciol o_dio gran tem_po

PIÙ LENTO ♩ = 72

dim.

p

Ped

*

WORMS

a piacere

Opp.

sciu_pa! Io so_no pron_to!

cres. f col canto affrett. ff

(Mentre Lützow, Körner e Baersch fanno i preparativi del duello, Worms fa cenno a Crisogono di avvicinarsi a lui e lo trae in disparte)

WORMS *ADAGIO* ♩ = 66

29 A_scolta! Io mo-ri - rò!... Ricke ve-

pp

ADAGIO ♩ = 66

WORMS

- drai? Ch'io mo-rir vol-li le di -

CRISOGONO

Ve-drò!

poco cres:..... *p*

Opp. (con commozione stringendo la mano di Crisogono)

WORMS

- rail Suv - vi - a la man,

(singhiozzando)

CRISOGONO

Di - rò!...

WORMS

mia vecchia volpe e ad - dio! Non già que - sta la

WORMS

mor - te santa e imma - co - la - ta, morte su - blime e

cres:..... cresc:.....

WORMS

for - te co - me glo - ria so - gna - ta!... Col bran - do in

animando..... e affrett:.....

WORMS

pu - gno si ma sot-to la grand'a - le

animando..... e affrett:.....

poco a poco.....

WORMS

del-la nostra bandie - ra! Que - st'e-ra l'i-de-a - le!

poco a poco.....

rit.

WORMS

E in - ve - - - ce, muo - lo,

a tempo

WORMS

qui,..... in un du - el - lo frater - - -

a tempo

pp

WORMS (vedendo che i suoi testimoni gli si avvicinano, stringe ancora nervo-

- no!

30

mf

p

samente la mano a Crisogono e obbedisce impassibile ai testimoni)

dim.

poco rit.

pp

ff stentate

dim.

pp

pp

LÜTZOW (*Qualora fosse un tenore*)

LÜTZOW Si - lenzio sul terre - no!..

LÜTZOW Si - lenzio sul terre - no!..

m.d.
pp.

f.

(ma al momento di ordinare l'attacco, esclama invece:)

LÜTZOW *Più MOSSO* ♩ = 88
Mi ri - pu-gna! A me sol - da-to questa spada

LÜTZOW
Mi ri - pu-gna! A me sol - da-to questa spada

Più MOSSO ♩ = 88

dim.

(e gittando lontana la spada esclama:)

LÜTZOW *REC^{to}*
gra - va! Va vi - a! Dell'avve - nir di - spe - ro omai!..

LÜTZOW *REC^{to}*
gra - va! Va vi - a! Dell'avve - nir di - spe - ro omai!..

col canto *p*

(ma una soavissima Donna appare sull'alto della gradinata, accompagnata da un

LENTO ♩ = 69

LA DONNA (rivolgendosi a Lützow)

Fin - chè le don_nee i pra_tì han que - sti fio - ri

31 *LENTO* ♩ = 69

pp

Giovanetto, colme le braccia di gigli azzurri di campo)

LA DONNA

chi del de - - stin di pa - tri_a di -

LA DONNA

- spe - - - - ra?

Ped. *pp* *

318 (La Donna spinge fra i combattenti l'ultimo dei suoi figli. Federico e Worms si scostano e si inchinano rispettosamente al Giovanetto. Tale apparizione fa correre un fremito fra

Ten. 1ⁱ ALLEGRO ♩ = 96

Ten. 2ⁱ

Bassi 1ⁱ

Bassi 2ⁱ *pp*

I FRATELLI

La Re - gi - -

32 ALLEGRO ♩ = 96
leggerissimo

pp

tutti. Lützow piega il ginocchio davanti alla Donna - I capi, i fratelli si agitano mormorando commossi)

I FRATELLI

p

No - va Thus - nel - da, in noi, in

p

La Re - gi - - na!

- na!

cres.

(Lützow si rialza e si pone a fianco della Regina)

I FRATELLI

no i rin - no - vi il fa - to ar - di - to.....

35

I FRATELLI

f che fatti i vinti e-roi so - - spin-ge a li - ber -

f che fatti i vinti e-roi so - - spin-ge a li - ber -

f che fatti i vinti e-roi so - - spin-ge a li - ber -

f che fatti i vinti e-roi so - - spin-ge a li - ber -

I FRATELLI

-tà, a li - ber - tà..... Freme nei no - stri

-tà, a li - ber - tà..... Freme nei no - stri

-tà, a li - ber - tà..... Freme nei no - stri

-tà, a li - ber - tà..... Freme nei no - stri

(L'entusiasmo esalta poco a poco l'assemblea)

I FRATELLI

can - ti l'in - no bar - di - - -

can - ti l'in - no bar - di - - to,

can - ti per..... Te l'in - no bar - di - to,

can - ti per..... Te l'in - no bar - di - to,

I FRATELLI

f - to, più gli occhi non han pian_tì, non l'ani_me vil_tà, più
f più gli oc_chi non han pian_tì, non l'ani_me vil_tà, più
f più gli oc_chi non han pian_tì, non l'ani_me vil_tà, più
f più gli oc_chi non han pian_tì, non l'ani_me vil_tà, più

54

cres:..... *ff*

rit. a poco a poco sino al.....

I FRATELLI

l'a_ni_me non han vil_tà!.....
 l'a_ni_me non han vil_tà!.....
 l'a_ni_me non han vil_tà!.....
 l'a_ni_me non han vil_tà!.....

rit. a poco a poco sino al.....

rit. a poco a poco sino al.....

35

(Tutti piegano il ginocchio dinanzi alla Regina)

MAESTOSO $\text{♩} = 72$

JEBBEL e KÖRNER

I FRATELLI

p Tut - to in Te s'a - du - na av - ve -

CRISOGONO, STAPPS e LÜTZOW

p Tut - to in Te s'a - du - na av - ve -

p Tut - to in Te s'a - du - na av - ve -

p Tut - to in Te s'a - du - na av - ve -

p Tut - to in Te s'a - du - na av - ve -

p Tut - to in Te s'a - du - na av - ve -

35 MAESTOSO $\text{♩} = 72$

pp

JEBBEL e KÖRNER

I FRATELLI

- ni - re e for - tu - na, la..... *cres.*

CRISOGONO, STAPPS e LÜTZOW

- ni - re e for - tu - na, la.....

- ni - re e for - tu - na, la.....

- ni - re e for - tu - na, la.....

- ni - re e for - tu - na, la.....

- ni - re e for - tu - na, la.....

- ni - re e for - tu - na, la..... *cres.*

JEBBEL e KÖRNER

I FRATELLI

spe - me e la Vit - to - ria! Tu.....

CRISOGONO, STAPPS e LÜTZOW

spe - me e la Vit - to - ria! Tu.....

spe - me e la Vit - to - ria! Tu.....

spe - me e la Vit - to - ria! Tu.....

spe - me e la Vit - to - ria! Tu.....

spe - me e la Vit - to - ria! Tu.....

spe - me e la Vit - to - ria! Tu.....

JEBBEL e KÖRNER

I FRATELLI

sei la no - stra Sor - - te!.....

CRISOGONO, STAPPS e LÜTZOW

sei la no - stra Sor - - te!.....

sei la no - stra Sor - - te!.....

sei la no - stra Sor - - te!.....

sei la no - stra Sor - - te!.....

sei la no - stra Sor - - te!.....

sei la no - stra Sor - - te!.....

mf
Ped.

I FRATELLI

.....
CRISOGONO, STAPPS e LÜTZOW

f Tu sei la no - stra

f Tu sei la no - stra

f Tu sei la no - stra

f Tu sei la no - stra

f Tu sei la no - stra

f Tu sei la no - stra

*

JEBBEL e KÖRNER

I FRATELLI

Fe - - - de! Tu sei la

CRISOGONO, STAPPS e LÜTZOW

Fe - - - de! Tu sei la

Fe - - - de! Tu sei la

Fe - - - de! Tu sei la

Fe - - - de! Tu sei la

Fe - - - de! Tu sei la

ped.

*

I FRATELLI

no - - - - - stra Glo - - - - - ria!

CRISOGONO, STAPPS e LÜTZOW

no - - - - - stra Glo - - - - - ria!

no - - - - - stra Glo - - - - - ria!

no - - - - - stra Glo - - - - - ria!

no - - - - - stra Glo - - - - - ria!

no - - - - - stra Glo - - - - - ria!

no - - - - - stra Glo - - - - - ria!

no - - - - - stra Glo - - - - - ria!

37 *ped.* *

JEBBEL e KÖRNER (alzandosi e agitando i cappelli, i berretti, le spade)

In Te si spe - ra, in Te si

CRISOGONO, STAPPS e LÜTZOW

In Te si spe - ra, in Te si

In Te si spe - ra, in Te si

In Te si spe - ra, in Te si

In Te si spe - ra, in Te si

In Te si spe - ra, in Te si

In Te si spe - ra, in Te si

In Te si spe - ra, in Te si

In Te si spe - ra, in Te si

I FRATELLI

cre - de! Ur - rà!..... Vi - va la

CRISOGONO, STAPPS e LÜTZOW

cre - de! Ur - rà!..... Vi - va la

cre - de! Ur - rà!..... Vi - va la

cre - de! Ur - rà!..... Vi - va la

cre - de! Ur - rà!..... Vi - va la

cre - de! Ur - rà!..... Vi - va la

cre - de! Ur - rà!..... Vi - va la

JEBBEL e KÖRNER

Mor - te!..... Ur - rà! Vi - va la

CRISOGONO, STAPPS e LÜTZOW

Mor - te!..... Ur - rà! Vi - va la

Mor - te!..... Ur - rà! Vi - va la

Mor - te!..... Ur - rà! Vi - va la

Mor - te!..... Ur - rà! Vi - va la

Mor - te!..... Ur - rà! Vi - va la

Mor - te!..... Ur - rà! Vi - va la

(Federico e Worms gittano inorriditi le spade, ma il Giovanetto le raccoglie e le porge ancora a loro. I due Fratelli, strette le armi in pugno, abbracciati, gridano commossi ed esaltati:)

FEDERICO

ff

Mo -

WORMS

ff

Mo -

JEBBEL e KÖRNER

38

Mor - te! Ur - rà!..... Ur - rà!.....

CRISOGONO, STAPPS e LÜTZOW

Mor - te! Ur - rà! Ur_rà! Ur - rà!.....

Mor - te! Ur - rà!..... Ur - rà!.....

Mor - te! Ur - rà! Ur_rà! Ur - rà!.....

Mor - te! Ur - rà! Ur_rà! Ur - rà!.....

Mor - te! Ur - rà! Ur_rà! Ur - rà!.....

I FRATELLI

38

Ped

*

FEDERICO

WORMS

- ri - - - re, mo - ri - re per la

- ri - - - re, mo - ri - re per la

mf

Ped.

FEDERICO

WORMS

pa - - - tri - al

pa - - - tri - al

JEBBEL e KÖRNER

(rivolti a Federico e a Worms con crescente entusiasmo)

CRISOGONO, STAPPS e LÜTZOW

ff Ur -

Tenori 1!

ff Ur -

Tenori 2!

ff Ur -

Bassi 1!

ff Ur -

Bassi 2!

ff Ur -

I FRATELLI

FEDERICO

WORMS

JEBBEL e KÖRNER

CRISOGONO, STAPPS e LÜTZOW

I FRATELLI

(Violini)

Ped.

*

*

FEDERICO

39

Mo_

WORMS

Mo_

JEBBEL e KÖRNER

- rà!.....

CRISOGONO, STAPPS e LÜTZOW

- rà!.....

- rà!.....

- rà!.....

I FRATELLI

- rà!.....

- rà!.....

39

Ed

FEDERICO

WORMS

FEDERICO

WORMS

I JEBBEL e KÖRNER

CRISOGONO, STAPPS e LÜTZOW

Tenori 1ⁱ

Tenori 2ⁱ

Bassi 1ⁱ

Bassi 2ⁱ

I FRATELLI

FEDERICO

WORMS

JEBBEL e KÖRNER

CRISOGONO, STAPPS e LÜTZOW

I FRATELLI

I FRATELLI

I FRATELLI

I FRATELLI

(Violini)

Ped.

*

Ped.

*

POCO PIÙ MOSSO, MA SEMPRE MAESTOSO $\text{♩} = 80$

(la Regina e il Giovanetto sono sulla scalinata; al loro fianco Lützow; i capi e i fratelli li circondano)

FEDERICO

-rà!.....

WORMS

-rà!.....

JEBBEL e KÖRNER

-rà!.....

CRISOGONO, STAPPS e LÜTZOW

-rà!.....

-rà!.....

I FRATELLI

-rà!.....

-rà!.....

-rà!.....

POCO PIÙ MOSSO, MA SEMPRE MAESTOSO $\text{♩} = 80$

agitando ancora una volta i cappelli e le spade, in un gruppo pieno d'entusiasmo e di altissima commozione)

Piano accompaniment for the second section, continuing the chordal texture.

40

pp

p *cres:...*

f

(Cala il sipario)

ff

fff

Ped.

INTERMEZZO SINFONICO

È il terzo tramonto, l'ultimo, che avvolge la lugubre piana di Lipsia.

Qui la leggenda della germanica faida fu vinta da questo duello di giganti che la storia già definisce « battaglia delle nazioni ».

La nebbia dell'ottobre come fitto velario si diffonde su tutto; copre sole, cielo, orizzonte e avvolge la vasta landa. - Tutto è grigio, tutto è invisibile, tutto si fonde in un vasto insieme indeciso: Liebertwoolkwitz e Wachau e i boschi di Gross-Posna. Lontano da Grimma il vento reca solo lo scalpito di cavalli resi furenti e selvaggi dal terrore; da Rochlitz squilli di trombe richiamano i soldati sbandati, perduti, errabondi; su dal campo fievoli grida, fioche preghiere, gemiti di feriti e angosce e spasimi di moribondi!

Eppure qualche cosa di grande, di soprannaturale, avviene là e la folta nebbia arcana nasconde un grandioso mistero, imperocché cessano improvvisamente lamenti ed agonie.

Quale suprema visione dunque avvisa la vostra morente pupilla, o nuovi eroi? Il Cielo e la Leggenda si confondono là in un supremo abbraccio di poesia, di sangue e di gloria colla Terra e la Storia! È Iwain, Lancillotto del Lago, Vilagloil e tutti gli antichissimi eroi che sui candidi loro destrieri scendono dai mistici Walhalla per contemplare la rinnovata gloria di Hermann...

Voci misteriose e arcane sembrano espandersi intorno intorno; voci di anime vibranti di gloria come quelle dei bardi al tempo di Vilfred, di Werdomar, di Kerding e di Darmond; voci misteriose e arcane inneggianti: « O nuovi eroi, di noi più grandi, perché, noi eroi per la Fede e l'Amore, voi per la Patria; noi per la Leggenda, voi per la Storia!... »

E la bianca cavalcata aerea passa e si smarrisce alta nel cielo; e il silenzio e la gloria posano soli in compagnia dei morti sul tragico campo dove la Leggenda fu vinta dalla Storia.

INTERMEZZO SINFONICO

$\bullet = 66$
AND.^{te} FUNEBRE

pp *cres.* *p* *mf* *cres:....*

f *ff* *pp* *cres.* *mf* *p* *pp*

1

pp *cres.* *p* *mf*

cres.

2

pp *cres.* *pp*

3

4

(Tromba sulla scena)

6

ALL? VIVACE ♩ = 168

8.....

ppp

pp leggerissimo e molto staccato

7

8.....

8.....

8.....

8.....

8.....

cres. *p*

(Ottavino)

8.....

8 *p*

8.

8.

8.

8.

9

cres.

Soprani

Contralti

Tenori

Bassi

f Glo - - - ria, o nuo - - - vi E -

f Glo - - - ria, o nuo - - - vi E -

f Glo - - - ria, o nuo - - - vi E -

f Glo - - - ria, o nuo - - - vi E -

(Legni)

10

f

- ro - - - il! La vo - ³ - stra

- ro - - - il! La vo - ³ - stra

- ro - - - il! La vo - ³ - stra

- ro - - - il! La vo - ³ - stra

- ro - - - il! La vo - ³ - stra

glo - - ria è gran - - de

glo - - ria è gran - - de

glo - - ria è gran - - de

glo - - ria è gran - - de

glo - - ria è gran - - de

più del - - la no - - stra!

più del - - la no - - stra!

più del - - la no - - stra!

più del - - la no - - stra!

Noi e - ra - va - - mo E -
 Noi e - ra - va - - mo E -
 Noi e - ra - va - - mo E -
 Noi e - ra - va - - mo E -

11

- ro - - - i per l'a -
 - ro - - - i per l'a -
 - ro - - - i per l'a -
 - ro - - - i per l'a -

Voi..... lo sie - - - te in -

Voi..... lo sie - - - te in -

Voi..... lo sie - - - te in -

Voi..... lo sie - - - te in -

12

- ve - - - ce mo -

- ve - - - ce mo -

- ve - - - ce mo -

- ve - - - ce mo -

- ve - - - ce mo -

- ren - - do per la
 - ren - - do per la
 - ren - - do per la
 - ren - - do per la

pa - - - tri - al
 pa - - - tri - al
 pa - - - tri - al
 pa - - - tri - al

Noi la.....
Noi la.....
Noi la.....
Noi la.....

13

Noi la.....

vi - - ta..... da - - to ab - -
vi - - ta..... da - - to ab - -
vi - - ta..... da - - to ab - -
vi - - ta..... da - - to ab - -

vi - - ta..... da - - to ab - -

- biam..... per la Leg -

- biam..... per la Leg -

- biam..... per la Leg -

- biam..... per la Leg -

- biam..... per la Leg -

- gen - - da ! Voi per la

- gen - - da ! Voi per la

- ge - - da ! Voi per la

- gen - - da ! Voi per la

- gen - - da ! Voi per la

Sto - - ria ! Glo - - ria !

Sto - - ria ! Glo - - ria !

Sto - - ria ! Glo - - ria !

Sto - - ria ! Glo - - ria !

Glo - - ria a voi !.....

Glo - - ria a voi !.....

Glo - - ria a voi !.....

Glo - - ria a voi !.....

Glo - - ria a voi !.....

nuo - - - vi E - roi !

nuo - - - vi E - roi !

nuo - - - vi E - roi !

nuo - - - vi E - roi !

14

fff

fff

15

Poco meno
(lontanissimo) *mf rit.*

Soprani
Contralti
Tenori
Bassi

Ger - ma -
Ger - ma -
Ger - ma -
Ger - ma -

Poco meno
8 16
ppp

- nia!
- nia!
- nial
- nia!

Ger - ma -
Ger - ma -
Ger - ma -
Ger - ma -

8
pp
ppp

Piano accompaniment for the first system. The right hand features a melodic line with a box around the number 17. The left hand has a bass line with chords. Dynamics include *pp* and *pp*. A fermata is placed over the final chord. A circled 8 indicates the start of a first ending.

Piano accompaniment for the second system. The right hand has a rhythmic pattern of chords. The left hand has a bass line with chords. Dynamics include *m.d.*, *m.s.*, and *ppp*. A circled 8 indicates the start of a first ending.

Piano accompaniment for the third system. The right hand has a rhythmic pattern of chords. The left hand has a bass line with chords. A circled 8 indicates the start of a first ending.

Piano accompaniment for the fourth system. The right hand has a rhythmic pattern of chords. The left hand has a bass line with chords. A circled 8 indicates the start of a first ending.

8

pp *f* *pp*

pp

pp
2 Ped.

Piano accompaniment. The right hand has a melodic line with dynamics *pp*, *f*, and *pp*. The left hand has sustained chords. A *pp* marking is present in the right hand, and *pp* 2 Ped. is in the left hand.

Sop. (lontanissimi) *mf* *p* *pp* *mf* *p* *pp*

Cont. *mf* *p* *pp* *mf* *p* *pp*

Ten. (lontanissimi) *mf* *p* *pp*

Bassi *mf* *p* *pp*

Ah!..... Ah!.....

ppp

pp

ppp

2 Ped.

Piano accompaniment. The right hand has chords with dynamics *ppp* and *pp*. The left hand has sustained chords with dynamics *ppp* and *pp*. A 2 Ped. instruction is present.

EPILOGO

Nella piana di Lipsia, fra Rochlitz e Grimma, il 19 ottobre 1813.

La battaglia, durata tre giorni, è finita. Sul campo omai abbandonato giacciono solo i morti, i feriti, i dimenticati.

A destra è un terrapieno denominato il Thonberg, dove intorno si è combattuto accanitamente: da lì Napoleone ha assistito alla battaglia.

Sul Thonberg esisteva un mulino da tabacco: ora non vi sono che rovine, cariaggi distrutti, cannoni smontati, ruote infrante, rovine d'uomini e cose dovunque; una miseria; il terrore.

La miscela delle uniformi e dei colori è bizzarramente e funebremente fusa nel sangue e nel fango; le divise di Merveldt, di Lichtenstein, dei partigiani di Thielman e quelle brune di Lützow sono confusamente mescolate a quelle dei cosacchi di Platoff, dei granatieri di Rajewsky e alle azzurre della gran Guardia di Napoleone e dei cacciatori di Lefebvre-Desnouettes, dei lancieri di Krazinski, dei granatieri a cavallo di Guyot e delle giovani reclute di Ney. Oscure nuvole, nere, offuscano il tramonto; sorge densa una nebbia umida, afosa.

Lipsia nel lontano è sommersa in quel fitto mare di nebbie.

Due creature vagolano in quella semiombra di triste tramonto.

Una - selvaggia creatura - dai capelli sciolti in gran disordine - seminuda nelle spalle che una lacera camicia a stento ripara e le gonne bizzarramente allacciate alle gambe la fanno apparire come una antica sacerdotessa druidica vagante nella lugubre piana.

È Ricke,

Ricke, travolta entro alla bufera del glorioso dramma della sua patria, impavida fra stenti e angosce, audace contro il tempo e gli avvenimenti, trascinandosi dietro ai Cacciatori della Morte.

Sospinta Ricke così corre dietro il poema della sua vita, verso il suo destino che per ironia, ancora contro lei, ha fatto del suo amore e del suo odio, Lœwe e Worms, due fratelli; nell'abbattimento fatta ardimentosa dal suo amore, nella stanchezza selvaggiamente rafforzata dal suo odio, allucinata da speranza folle e tormentata inconscia da un orribile presagio.

L'altra creatura, un giovanetto, veste la divisa dei Cacciatori della Morte - ha i distintivi di tamburino; non ha berretto ma una gran fasciatura gli copre la testa dove egli fu ferito.

È Jebbel.

EPILOGO

(Ricke e Jebbel vagolano incerti pel campo di battaglia, talvolta arrestandosi spaven-

$\text{♩} = 69$
ANDANTE

cres. *p* *mf* *cres.*

pp *pp*

tati alla vista di un cadavere, tal'altra osservando come in cerca d'una persona)

RICKE (incitando Jebbel)

Cerca!... Rammenta!...

1

fff *pp*

JEBBEL (tentando ricordarsi) *3* (fa alcuni passi guardando intorno)

Il lo-co più non rav-vi-so!...

Soprani e Contralti
p

Tenori (interno e lontano) (a bocca chiusa)
p

RICKE

È il ven - to!

JEBBEL

Oh! il fio - co la - men - to!

pp

pp

cres:.....

mf

pp

JEBBEL

(cerca ancora)

p

(lontanissimo)

pp

p

pp

JEBBEL (arrestandosi avanti al terrapieno)

Ecco il sentie-ro! Ecco il li-vi-do

2

f *fp* *p*

JEBBEL

Thonberg! Co-gli occhi

f *fp* *p* *p*

JEBBEL

no-ti al-la Vit-to-ria, Na-po-le-on las-

pp

JEBBEL

- sù la di-man-da-va ai mor-ti!

3 *animando*

pp

JEBBEL

cres.....
poco affrett.

No! Vi - va con - tro a Lui la Li - ber -

animando *cres:.....*
poco affrett.

JEBBEL

cres:..... *f*

- tà, la Li - ber - tà mar - cia - va,

dim:.....

JEBBEL *a tempo*

p e ai fian - chi a - ve - a gli an - ge - li del - la Glo - ria

a tempo

p

JEBBEL

la Pa - tri - a e la Mor - te!

cres:.....

f *pp*

JEBBEL *cres.*

ed il li - vi - do Thon - berg al - lor tut - to si tin - se

f *cres.* *dim.*

4

JEBBEL

in ros - so cu - po e per fuoco e per sangue!

p

JEBBEL *PIÙ MOSSO* ♩ = 112

5 *PIÙ MOSSO* ♩ = 112 Kör - ner il can - to;

JEBBEL

Worms la ban - die - ra; Lœ - we la

JEBBEL

spa - dal Io sul tam - bu - ro se - gu - ta bat -

JEBBEL

-ten - do il fre - mi - to del - l'in - no! Cri -

JEBBEL *accel.*

-so - go - no là vi - di a un grande ab - brac - cio

accel.

JEBBEL

ten - der le brac - cia e... ca - der

sempre a tempo

pp

ppp
(Tamburo) *pp*

JEBBEL

mor - tol Poi...

JEBBEL

mor - ti...

JEBBEL

mor - - ti tut - ti!

pp

JEBBEL

E il mio tam - - bu - -

JEBBEL

- ro o - gnor bat - te - -

JEBBEL

- a... ma so - - lo e sen - za

JEBBEL

can - - to..... so -vra il li - vi - do

JEBBEL

Thon - - berg ros - - so

JEBBEL

so - - lo di san - -

RICKE

MENO MOSSO

(arrestandosi ai piedi del Thonberg)

REC^{to} *f*

Qui dunque? *E*

JEBBEL

- gue!

6

MENO MOSSO

f riten.

col canto

RICKE *a tempo*

più dei tuoi be - gli oc - chi

a tempo

p

p

RICKE

spen - - ti nel dol - ce tuo guardar Ri -

RICKE

- - cke vi - vrà ?

f

2
4

2
4

RICKE

a piacere

riten. Qui dun - que ? E

f *col canto*

RICKE

a tempo

a tempo più, nei bre - vi ba - ci ar - den - - ti la

p

RICKE

po - ve - ra tua Ricke ancor vi - vrà ?

cres:.....

RICKE

f

Ah! mor - to, mor - to!

Sop. e Cont.

Ten.

p lontano (a bocca chiusa)

PIÙ MOSSO ♩ = 92

7

f

pp

RICKE

JEBBEL

Ah! mor - to,

O - di, lu - gu - bri gri - di!...

cres. molto

f

RICKE

mor - - to!

JEBBEL

O - di, vo - ra - ci

con s...

(Legni)

ff

mf *fp*

(con disperazione)

RICKE

ff Ah! mor - to,

JEBBEL

stri - - di!...

con s...

ff

RICKE (singhiozzando) *poco rit.* (singhiozzi)

mor - - to! Ah!..... ah! ah! ah!.....

FEDERICO (come un gemito) Ah!

JEBBEL *a piacere* O - di? Là sottoun ge - mi - to!...

dim. p rit:..... pp

(Ricke e Jebbel, immobili, anelanti, ascoltano)

FEDERICO *PIÙ MOSSO* ♩ = 100 (come prima) Ah!

PIÙ MOSSO ♩ = 100 **8** *f*

RICKE

(esaltandosi)

Sì,... un ge - mi - to!...

f *dim:*

RICKE

(tornano ad ascoltare)

JEBBEL

A_scol - ta!...

Laggiù!...

p *rit:.....* *ppp*

RICKE

(sconfortata)

Nul - la!...

JEBBEL

(cerca ancora presso il Thonberg)

p *ritenuto* *f* *a tempo*

9

(a un tratto addita a Ricke un corpo insanguinato)

JEBBEI

Loe - we!...

(Ricke accorre, si inginocchia

f

dim:.....

e con suprema dolcezza riesce a sostenere sopra il suo ginocchio la testa di Federico)

p rall:

dim:.....

molto rit:.....

(osservando con febbrile angoscia)

JEBBEL

Lie - ve re - spi - ro!...

10

ppp

f a tempo

RICKE

animando

(piena di speranza)

Ma re - spi - - ra!...

JEBBEL

Un'

fp animando

fp

JEBBEL

om - - bra di vi - ta sol...

mf

RICKE

f

Ma è vi - ta, è vi - ta... vi - ta...

cres:.....

f

RICKE

vi - ta!

affrett:.....

pp

RICKE

Jeb - bel, a - gli a - vam - po - sti...

cres:..... *affrett:*

JEBBEL

(fa per allontanarsi, a un tratto si sovviene della fiaschetta

Vò!

rit. per tornare

f

JEBBEL

d'acquavite che tiene a tracolla, ritorna e la dà a Ricke)

poco a poco a tempo

RICKE

(Ricke versa lentamente sulle labbra di Federico alcune stille

JEBBEL

(corre via verso gli avamposti in cerca di soccorso)

Prende - te!

rit. *affrett.* *mf*

RICKE *LARGHETTO* ♩ = 58

di liquore e spia ansiosa sul volto la vita che torna. Federico al contatto del liquore tra-

LARGHETTO ♩ = 58 *pp*

RICKE

- sale senza però aprire gli occhi)

ppp

FEDERICO (con un filo di voce)

11 *espress.* O tu che mi... soc - cor - ri... e sei... pie...

fp

Ped. * Ped. * Ped. *

FEDERICO

(la voce si spegne)

- to - sa... deh,..... dimmi tu...

cres:..... *mf* *dim:.....*

Ped. * Ped. * Ped. *

RICKE

poco rit.

Ger...

FEDERICO

...chi ha vin - to og - gi?

pp *pp* *poco rit.*

pp

RICKE *a tempo*

12

FEDERICÒ ma - nia!...

a tempo

Oh, be-ne-det-to

a tempo

poco rit.

12

a tempo

espressivo

pp Ped.

*

RICKE

Ger -

FEDERICÒ

lab - bro!...

An - cor!...

Ped.

*

Ped.

*

Ped.

Ped.

*

RICKE

FEDERICÒ ma - nia!

poco rit.

O dolci-s-si-ma

p

pp

FEDERICO

Poco più mosso ♩ = 69

vo - ce e dol - ce

Poco più mosso ♩ = 69

pp

Ped. * *Ped.* *

RICKE

Poco meno ♩ = 58

(ma vinta dalla commozione non

FEDERICO

no - me parlamiancor...

Poco meno espressivo ♩ = 58

poco rit. *p*

Ped. * *Ped.* * *p*

RICKE

può profferir parola e scoppia in lagrime)

FEDERICO *poco rit.*

Tu ta - ci?...

poco rit.

(b) 8

FEDERICO *ALLEGRO* ♩ = 100
(rispondendo a un subito presentimento)

Ri - - ckel...

13 *ALLEGRO* ♩ = 100

p

RICKE (accarezza amorosamente la testa di Federico e la bacia con grande dolcezza)

FEDERICO

cres:

FEDERICO

f

Sei

RICKE

FEDERICO

Be - vi la vi - ta A - mo - re

tu?

RICKE

(lo fa ancor bere)

be - vi, be - vi!

*dim.**p dim.**pp rit:*

FEDERICO *MENO MOSSO* ♩ = 63
(rianimato e fissando in volto Ricke)

14 So l'in - fi - ni - ta e de - so - la - ta sto - ria

MENO MOSSO ♩ = 63

FEDERICO

del tuo do - lor!... Lo so,... lo so,... in - no -

p *f*

FEDERICO

- cen - - tel... Or..... muo - io

p *m.d.* *pp*

Ted. *

FEDERICO

lie - - - to.

p *m.d.* *m.s.*

Ted. *m.s.* *

RICKE *Più mosso* ♩ = 80

No, vi - v - vai, io cre - do, al - la tua

15 *Più mosso* ♩ = 80

f

RICKE

vi - - ta... Se Id -

RICKE

- di - o mi con - dus - se a te vi -

RICKE

poco rit.

- ci - - no fu per -

ff poco rit.

RICKE

- ché noi dob - bia - mo a - mar - ci an -

RICKE

- co - - ra. Non ho sof -

RICKE *poco rit.*

-fer - to invan..... mai più ci la_sce -

p *poco rit.*

RICKE

-rem, ah! al -

cres.

RICKE *f e.*

-fin tu sei

f cres.

RICKE

mi - - o..... mai più ci

RICKE

la - sce_rem, vi - -

RICKE

vrai
FEDERICÓ (con un gemito)
No... È fi -

16

mf *fff* *fpp*

RICKE

MENO MOSSO $\text{♩} = 66$

(lo osserva ancora, lo fa bere... ma gli occhi di Federico

tornano a chiudersi - essa dà in un grido di terrore)

RICKE

 $\text{♩} = 144$ ALL.^o AGITATO

RICKE

(disperatamente chiama soccorso)

RICKE

- iu - to!... A - iu - - - -

(ascolta avidamente verso gli avamposti... ma
LARGO ♩ = 66

RICKE

tol... *LARGO* ♩ = 66

il silenzio è sommo)

ALLEGRO ♩ = 144

(imprecando contro colui che fu causa di tanto dolore)

RICKE

Ah, il ma - le -

RICKE

FEDERICO (talè imprecazione disperata penetra nel cuore di Federico)

LARGHETTO ♩ = 54

FEDERICO

FEDERICO

FEDERICO

- bli - - - a!

19 *pp*

FEDERICO *And.*

FEDERICO

p Qui spi - ra ar - ca - - - no un

(Tromba) *pp*

pp

FEDERICO

sof - - - - fio che.....

FEDERICO

sper - - - de o - - - gni ran - - -

FEDERICO

- cor..... che.....

cres:.....

FEDERICO

fa im - mor - tal chi

FEDERICO

muc - - - re: di.....

FEDERICO

pa - - - tria es - so è l'a -

FEDERICO

-mor..... Pu - - -

FEDERICO

-gnar, ca - - - der ci

un..... poco..... affrett:

FEDERICO

vi - - - de in - - -

cres:

FEDERICO

-sien un sol sten - - -

FEDERICO

-dar - - - do

FEDERICO

l'ul - - ti - mo no - - stro.....

a tempo

FEDERICO

sguar - - - do

FEDERICO

ad es - - so vol - -

FEDERICO

-gem - - mo in - - siem.

FEDERICO

Al - - lor tut - t'ho scor - -

(Trombe)

pp

FEDERICO

- da - - da - - to sul

FEDERICO

lab - - - bro lo ba -

FEDERICO

- cia - - - - i... lo
cres:

The second system of the musical score. The vocal line continues with lyrics '- cia - - - - i... lo'. A 'cres.' (crescendo) marking is placed under the final note of the vocal line. The piano accompaniment continues with the same rhythmic pattern.

FEDERICO

cer - - - ca... è la per -
ten.

The third system of the musical score. The vocal line has lyrics 'cer - - - ca... è la per -'. A 'ten.' (tenuto) marking is placed above the note 'è'. The piano accompaniment continues with the same rhythmic pattern.

FEDERICO

- do - - - - ia...
dim.

FEDERICO

rit:.....

com'io gli per - - - - do-

dim:..... p PP col canto

rit:.....

2 4 20 2

Poco più mosso ♩ = 69

FEDERICO

- nai! Lo cerca...

Poco più mosso ♩ = 69

p mf

FEDERICO

(Ricke cerca, ormai senza paura, fra i morti)

poco lonta - no...

dim:.....

p

RICKE (improvvisamente nel rimuovere un vuoto gabbione si arresta e dà un grido. Essa si è trovata di fronte al cadavere di Worms che cogli occhi ancora aperti pare guardarla)

(Violini) *pp*

cres. mf pp

FEDERICO (ha compreso che Ricke ha scoperto Worms e con tutte l'ultime sue forze tenta sollevarsi e vedere)

Tu l'hai scorto!

pp

f sf

RICKE *PIÙ LENTO* ♩ = 63

21 La-sta nel pugno stretta;... con occhi aperti;... pro-no;...

p

PIÙ LENTO ♩ = 63

f pp

RICKE

(Ricke si china

FEDERICO guar_da com'un che a - spet - ta...

A - spetta il tuo per - do - no!

cres. *mf* *p*

sul cadavere e vede che cadendo Worms ha nascosto nel corsetto il drappo della bandie-

RICKE

UI - ti - mo suo pen -

cres.

p

ra strappandolo dall'asta nel timore che cadesse nelle mani dei nemici)

RICKE

- sie - - ro fu la ban - diera!.. A - sco - sal...

f *f* *f*

RICKE

pp

entro al corset - to ne - ro..... sovra il suo cuore or po - sa!

pp

(apre il corsetto e ne leva la bandiera, poi, lentamente fissi i suoi occhi negli occhi del morto, sta un momento assorta, poi si china pietosa e col drappo della bandiera gli chiude gli occhi)

RICKE

poco rit. *a tempo*

Pace...

pp

RICKE

(accorre di nuovo presso Federico, morente)

Carlo Worms!

22

f *p*

(Lontano un rumore sordo di armi, di soldati, viene a turbare gli ultimi momenti di Federico)

FEDERICO *LENTO* ♩ = 58 (scuotendosi di soprassalto)

Che è questo, Ricke?

LENTO ♩ = 58
(Tamburi) *pp* *pp*

RICKE (si alza e guarda all'orizzonte - Il sole cogli ultimi suoi raggi che infuocano tragicamente il

Lag-

RICKE cielo fa risaltare in nere ombre la gran visione di un esercito in ritirata. Passano i gra-

-giù! Laggiù nel - l'ul-ti-mo confin!

cres:.....

natieri: Le aquile, tesé le larghe ali, rassembrano uno stormo di uccelli atterriti che fug-

RICKE

Fra il mondo e Di - o ca - val - ca lenta ed

mf *dim:*

RICKE -gono. E uno, solo, tutto solo, su quel sole rosso, rosso di sangue, cavalca, la gran testa

al - ta cu - pa un'appa - ri - zio - ne!!

FEDERICO (facendo un supremo sforzo per rialzarsi)

Voglio ve - de - re an -

cres. molto..... *f*

FEDERICO pensierosa abbandonata sul petto. Napoleone, in quell'aureola sanguinosa del tramon-
(Ricke sostiene Federico e lo aiuta a salire il Thonberg là dove giace il cadavere di Worms)

-ch'i - o!

RICKE to, oramai tramonto egli pure, cavalca tutto solo colia sua immensa gloria e la sua im-

Guarda!

FEDERICO

Opp. 3

Na-po-le-

mensa sfortuna. Lo seguono silenziosi i suoi generali e tutta quella grande ombra di

FEDERICO

-o - ne!!

cavalli, teste, piumati cappelli, armi, bandiere, rassomiglia ad una grande fantastica ca-

Valcata di spettri.)

FEDERICO

(fra le braccia di Ricke, gli occhi in quello spettacolo vivo della patria liberata)

rit.
O li-be-ra Ger-

FEDERICO

a tempo

troncata

(cade morto)

- ma..... Ah!...

23

a tempo

fff

(Ricke, senza lacrime, distende con dolcezza il corpo amato e vi si accocchia vicina po-
8.....

-sando la testa su quel cuore morto, in quella imminente notte, per lei prima notte ⁴⁰³

8

nuziale ed eterna.)

8

8

8

5

TAMBURI

mf

(E sempre lontana intanto va sul rosso orizzonte affievolendosi la gran macchia nera di quell'esercito in ritirata)

8

8
