# №5.

## ДѢЙСТВІЕ ВТОРОЕ.

### ПОЛЬСКІЙ ХОРЪ.

„Богъ войны послѣ битвъ."

## ZWEITER AUFZUG.

### POLONAISE und CHOR.

„Krieges Gott nach der Schlacht."

Moderato.

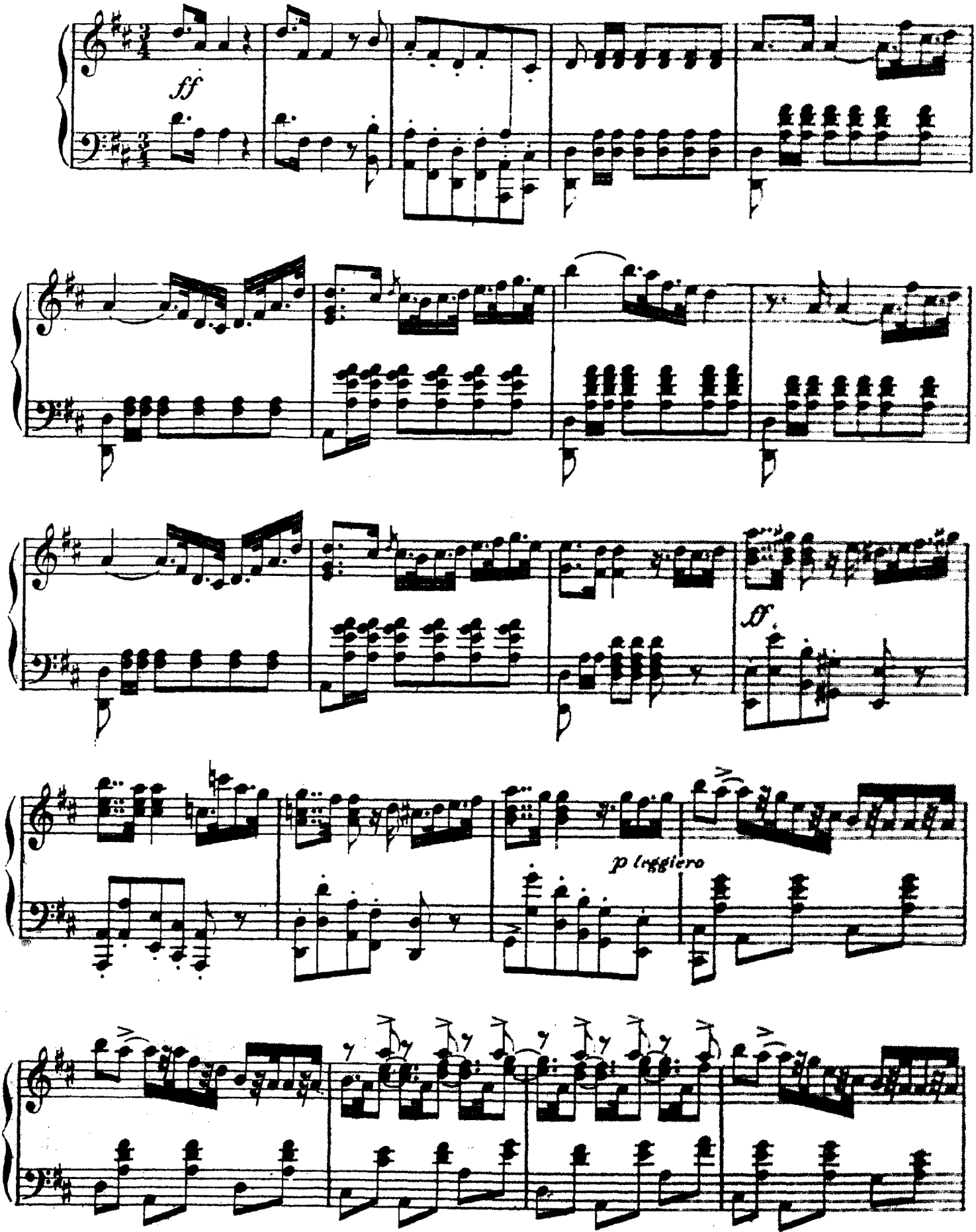

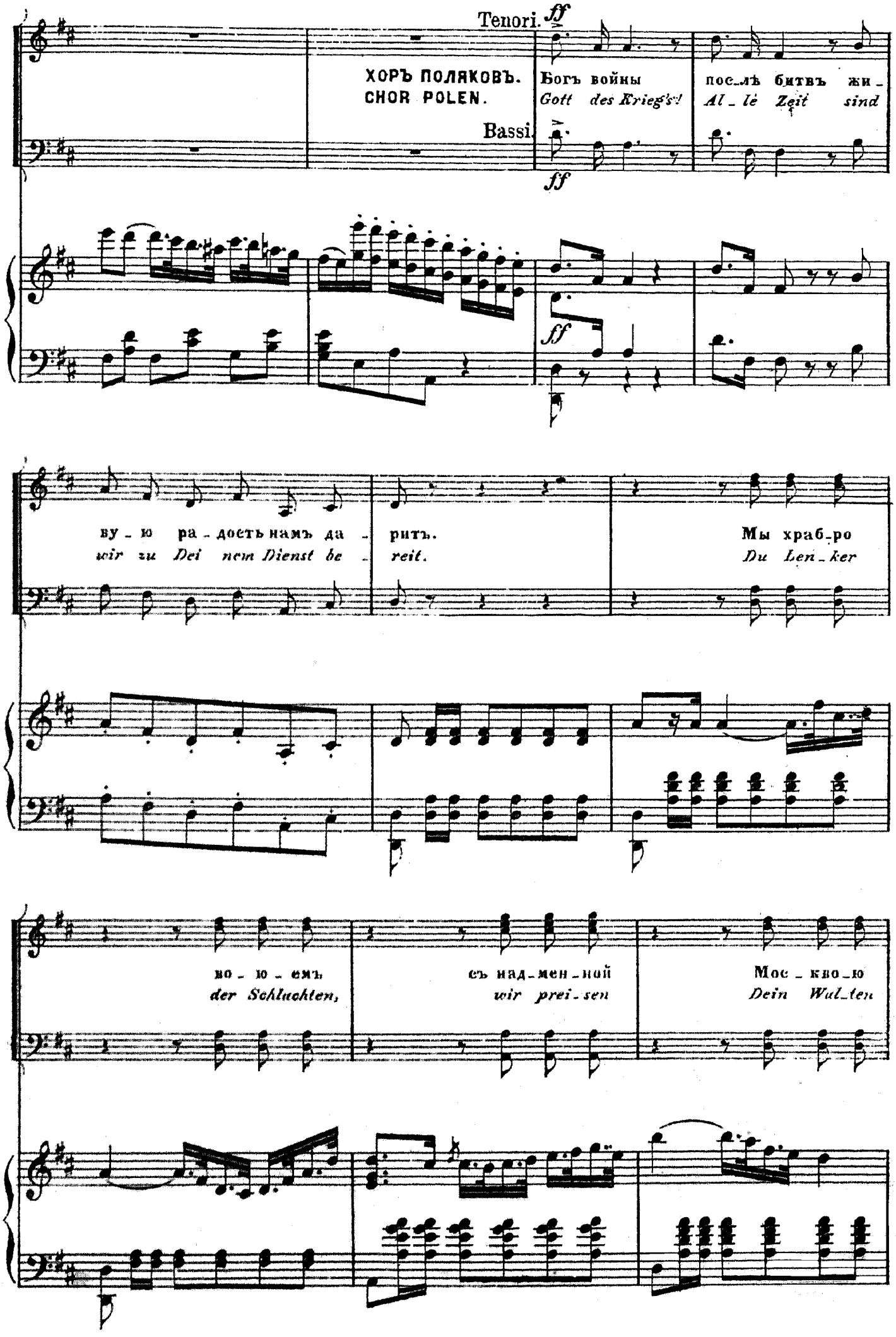
Tenori.
ff
ХОРЪ ПОЛЯКОВЪ.
CHOR POLEN.
Богъ войны
Gott des Kriegs!
пос_лѣ битвъ жи_
Al_le Zeit sind
Bassi.
ff
ff
ву_ю ра_дость намъ да_
wir zu Dei nem Dienst be_
рить.
reit.
Мы храб_ро
Du Len_ker
во_ю_емъ
der Schluchten,
съ над_мен_ной
wir prei_sen
Мос_квою
Dein Wal_ten

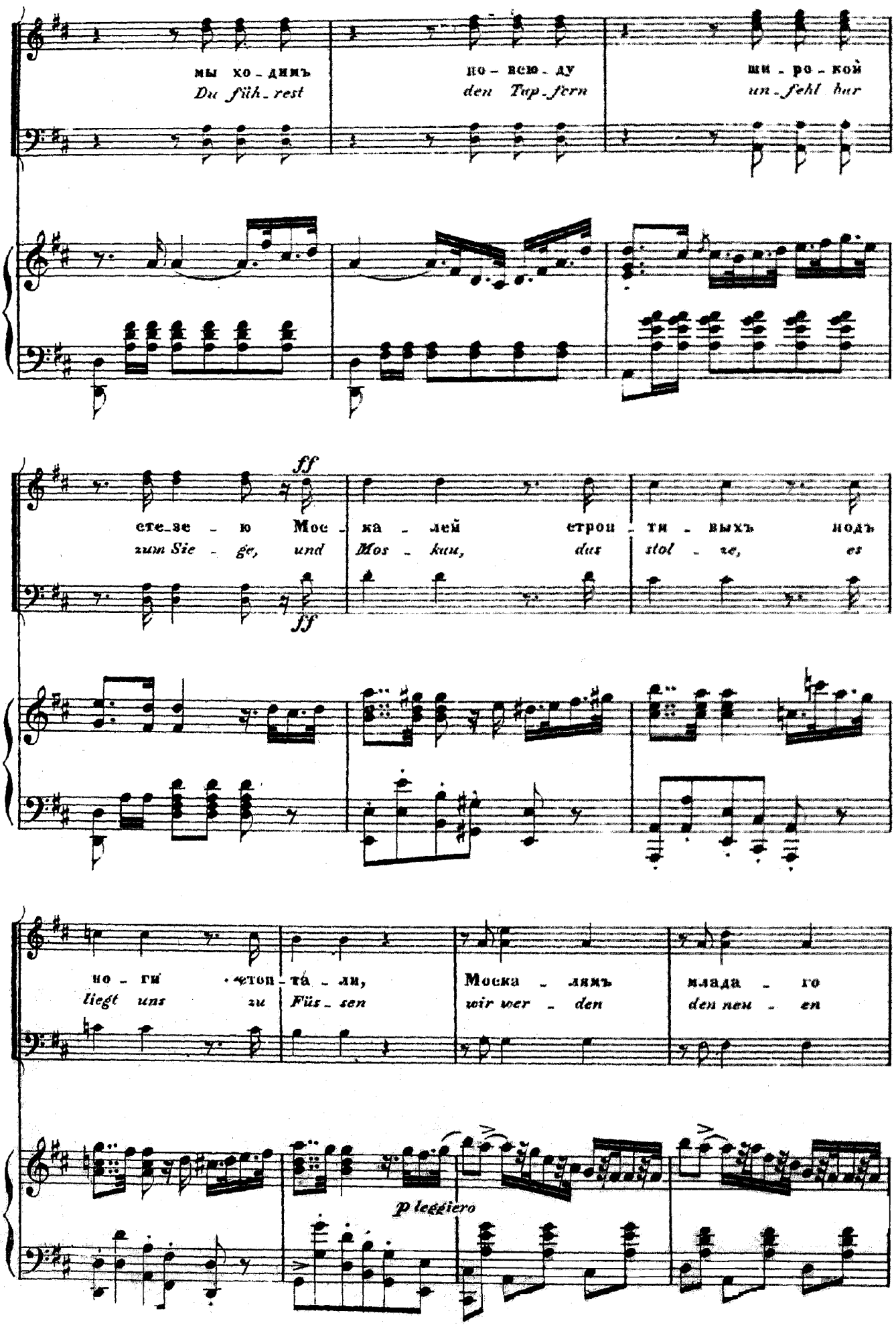
мы хо - димъ
Du füh - rest
по - всю - ду
den Tap - fern
ши - ро - кой
un - fehl bar
ff
сте - зе - ю Мос - ка - лей строп - ти - вых подъ
zum Sie - ge, und Mos - kau, das stol - ze, es
ff
но - ги стоп - та - ли,
liegt uns zu Füs - sen
Моска - лямъ
wir wer - den
млада - го
den neu - en
p leggiero

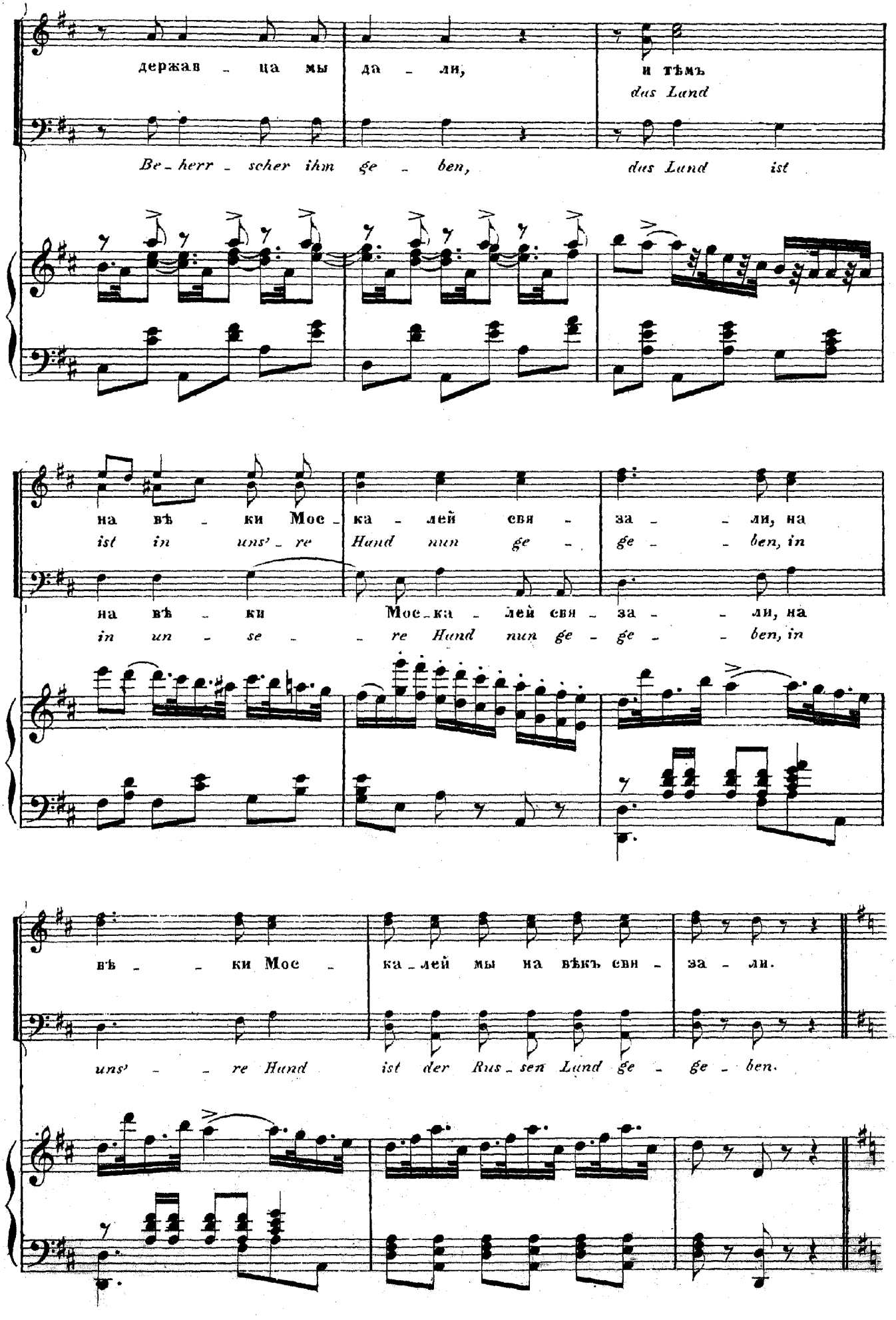
держав - ца мы да - ли, и тѣмъ
das Land
Be-herr-scher ihm ge-ben, das Land ist
на вѣ - ки Мос - ка - лей свя - за - - ли, на
ist in uns'-re Hand nun ge - ge - - ben, in
на вѣ - ки Мос-ка - лей свя - за - - ли, на
in un - se - - re Hand nun ge - ge - - ben, in
вѣ - - ки Мос - ка-лей мы на вѣкъ свя - за - ли.
uns' - - re Hand ist der Rus-sen Land ge - ge - ben.

## ХОРЪ ЖЕНЩИНЪ. FRAUENCHOR.

Soprani.

Alti.

Po - занъ изъ ми - лой от - чиз - ны бой -

*Wie der Hei - math Blumenschmuck vom Krieger stolz im Feld ge -*

*pp*

да - ми на ла - тахъ да - ле - че въ чуж -

*tru - gen, als Lie - besgruss den Hel - den ziert, der*

би - ну сме - зенъ такъ въ чу - же и

*selbst im Kampf die Ro - se führt: so fol - get auch der*

*p*

же - ны во ста - нѣ съмуж - я - ми на

*Frau - en Flor der Hel - denschaar in's Lu - ger, die*

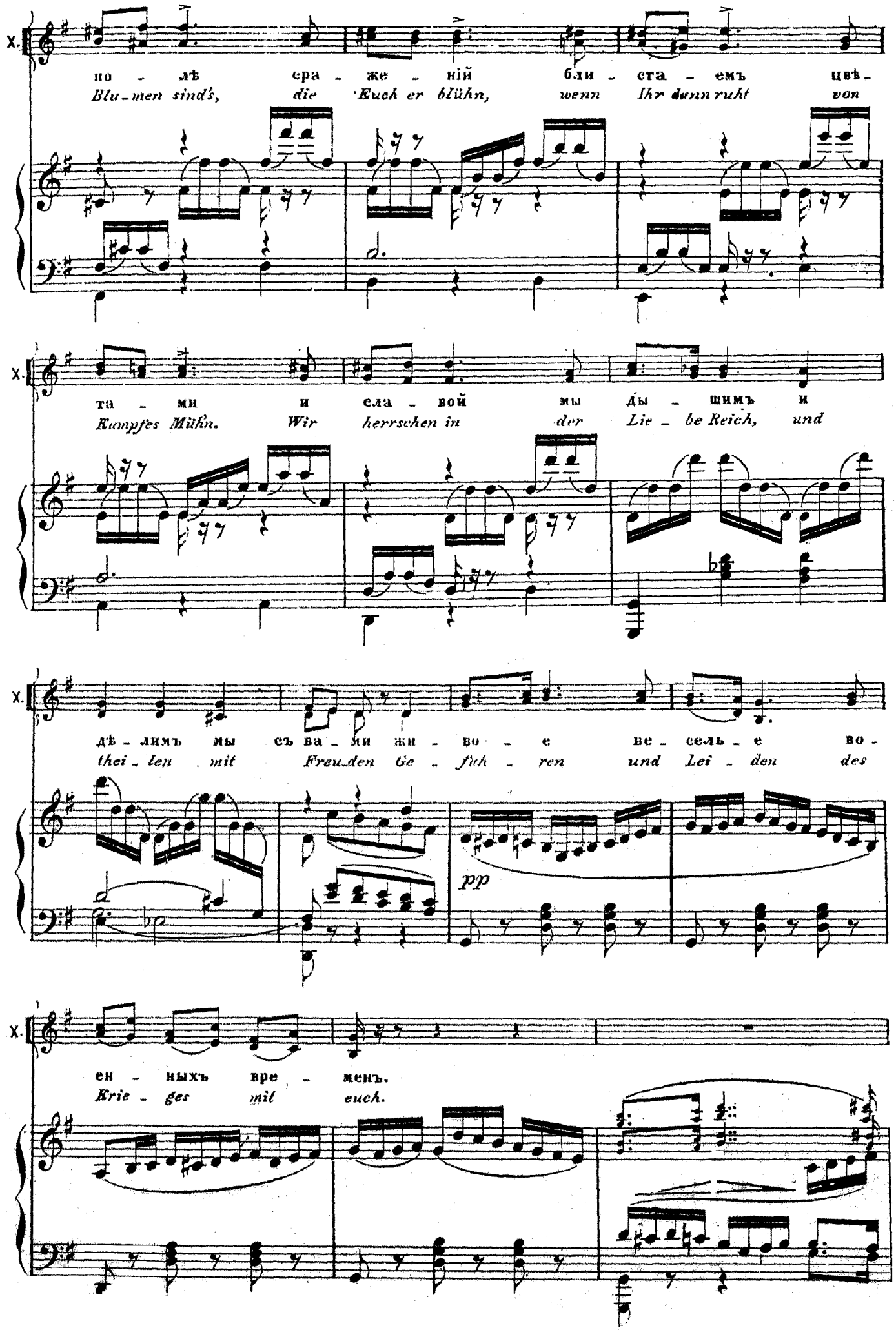
X.
по - лѣ сра - же - ній бли - ста - емъ цвѣ -
Blu - men sind's, die Euch er blühn, wenn Ihr dann ruht von
X.
та - ми и сла - вой мы ды - шимъ и
Kampfes Mühn. Wir herrschen in der Lie - be Reich, und
X.
дѣ - лимъ мы съ ва - ми жи - во - е ве - сель - е во -
thei - len mit Freu - den Ge - fich - ren und Lei - den des
pp
X.
ен - ныхъ вре - менъ.
Krie - ges mit euch.

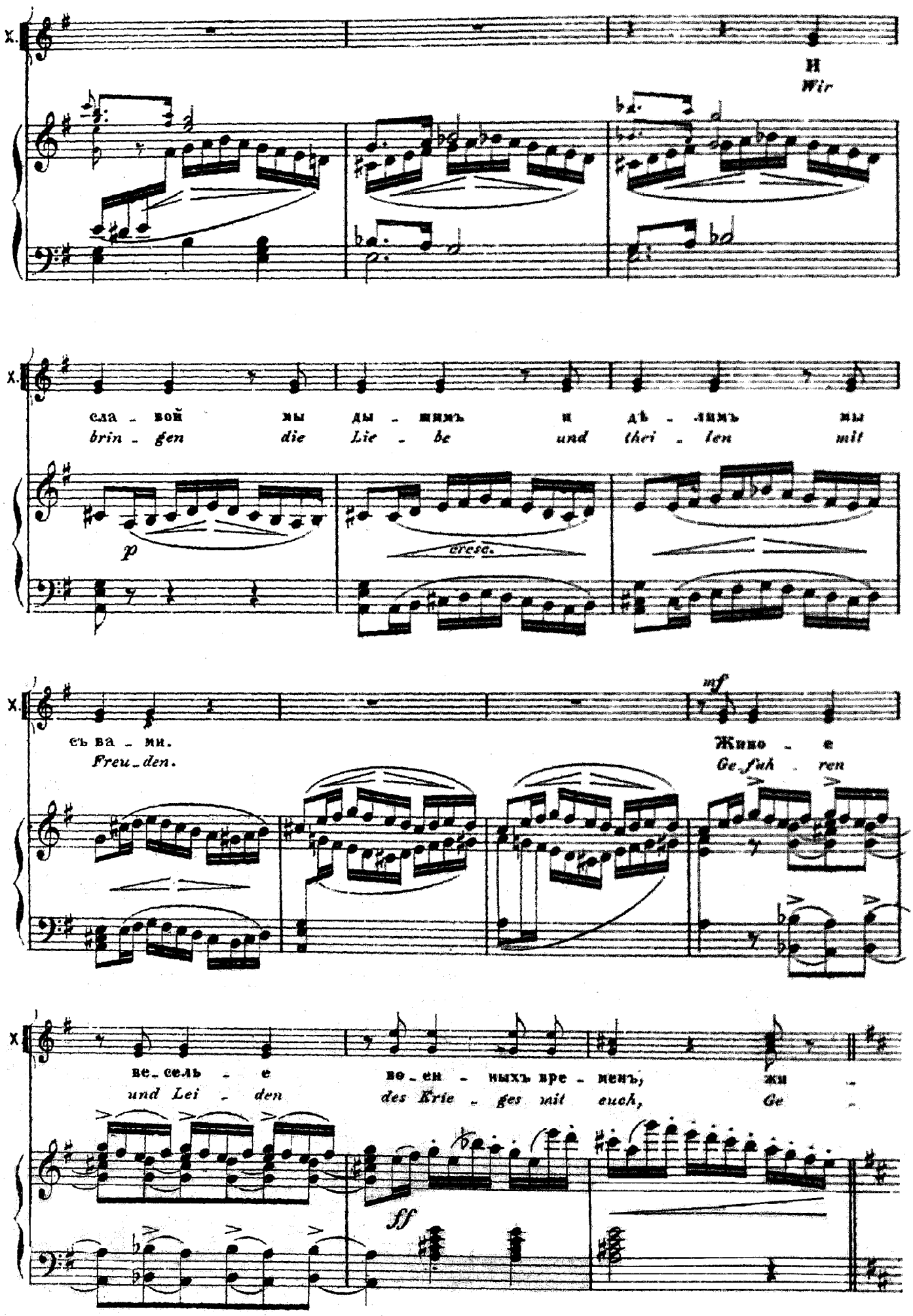
X.
И
Wir
X.
сла - вой мы ды - шимъ и дѣ - лимъ мы
brin - gen die Lie - be und thei - len mit
p
cresc.
X.
съ ва - ми.
Freu - den.
mf
Живо - е
Ge - fuh - ren
X
ве - сель - е во - ен - ныхъ вре - менъ, жи -
und Lei - den des Krie - ges mit euch, Ge -
ff

Soprani.

Alti.

во - - - е ве - сель - - ё во - ен - ныхъ вре - -

*fah - - - ren und Lei - - den des Krie - ges mit*

Tenori.

Богъ вой-ны по-слѣ битвъ жи - ву-ю ра-дость намъ да - -

Bassi.

*Ge-stern Kampf, heu-te Ball, und mor-gen wie-der blut'-ger*

менъ; но ско - ро ко - неч - но

*euch; doch wenn erst vor - ü - ber*

ритъ, мы Поль - шу со - бо - ю на

*Tanz! Des Va - ter-lan - - des Krie - ges-ruhm wir*

пре-ста-нутъ всѣ бо - и, но ско - ро -

*des Kampfes Ge - fah-ren, zur Hei-math*

вѣ - - ки про - - сла - вимъ, въ Мос - кву Вла - ди -

*wer-den ihn auf's Neu er - hö - hen, in Mos - kau wird Fürst*

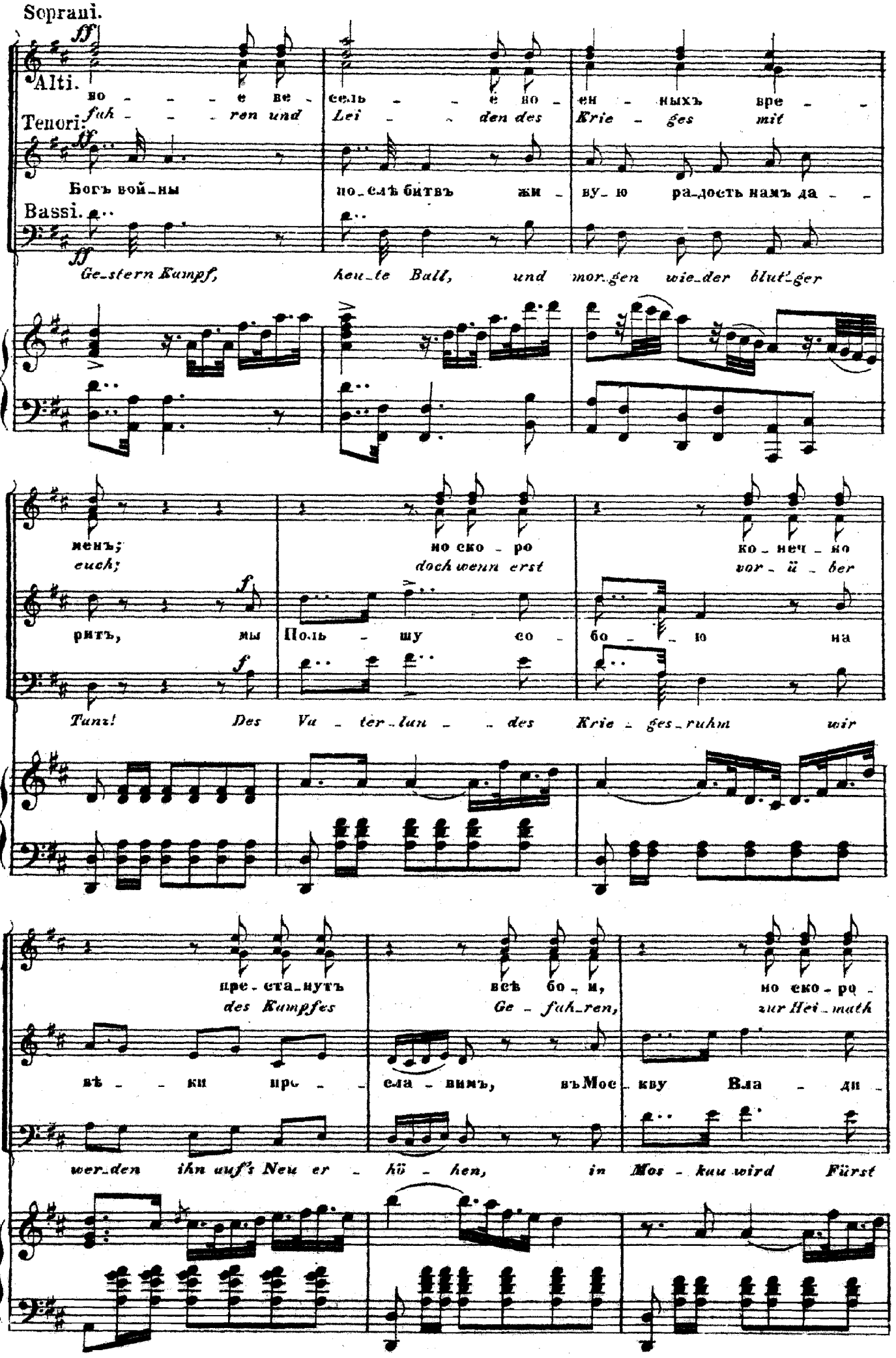

ко_неч_но пре_станутъ всѣ бо_и о_брат_но въ свя_
*nun keh_ren als Sie_ger die Schaaren, dann win_den die*

сла_ва съ по_бѣ_дой вве_демъ, мы Поль_шу вы_
*Wladislaw als Czaar von uns er_koh_ren sein. Und Russ_land wird*

*ff*

ту_ю от_чи_зну ге_ро_и, го_то_витъ
*Frau_en Euch Myr_then und Ro_sen, Em pfan_gen*

со_ко надъ Русь_ю по_ста_вимъ Мос_
*Po_len um Gnu_de nun fle_hen Im*

*p leggierò*

от_чи_зна вамъ мир_ты и ро_зы сви_
*die Hel_den mit Küs_sen und Ko_sen, die*

ква бу_детъ Поль_ше_ю съ Поль_скимъ Ца_
*Krem_el soll herr_schen ein pol_ni_scher*

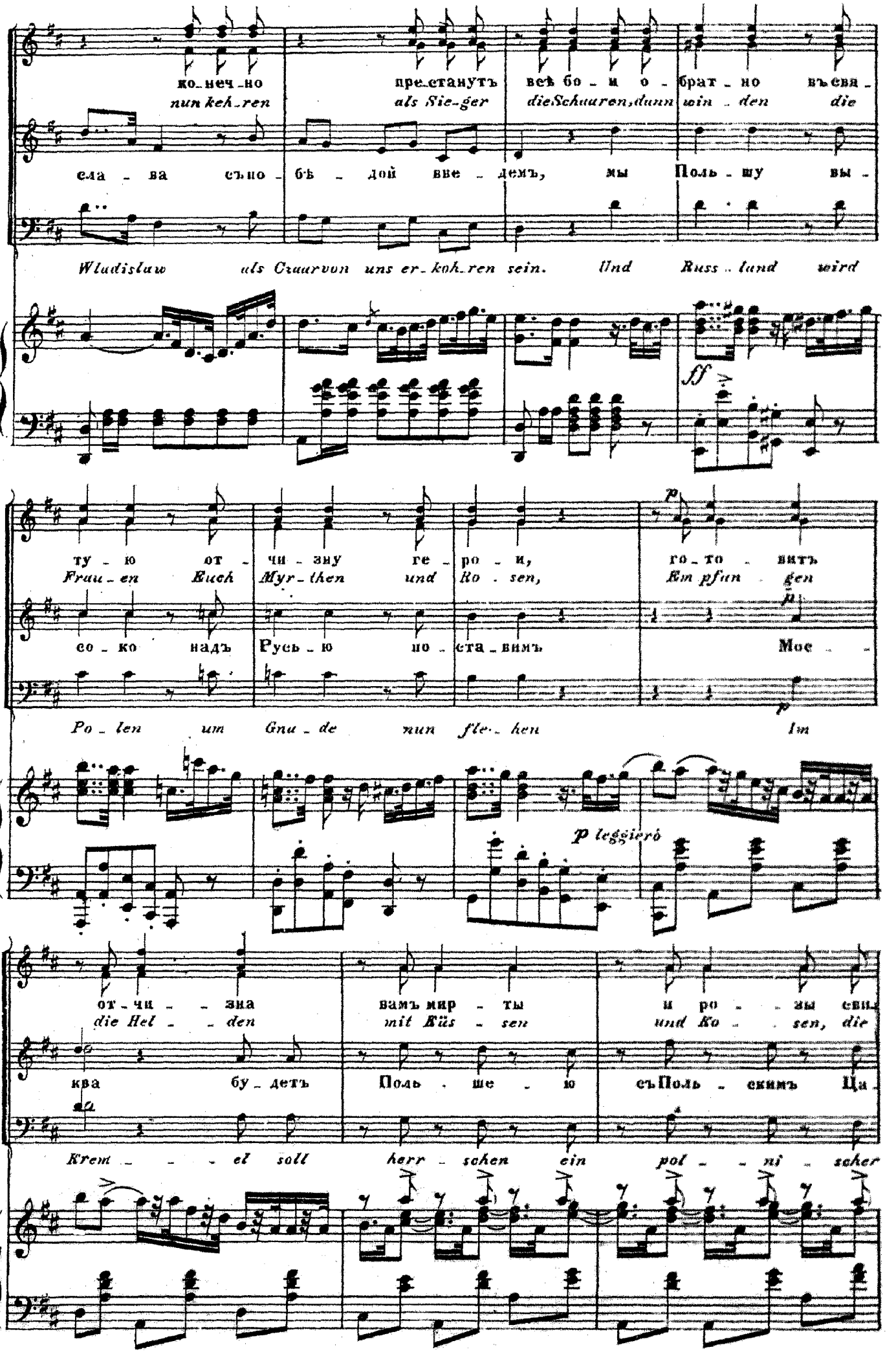

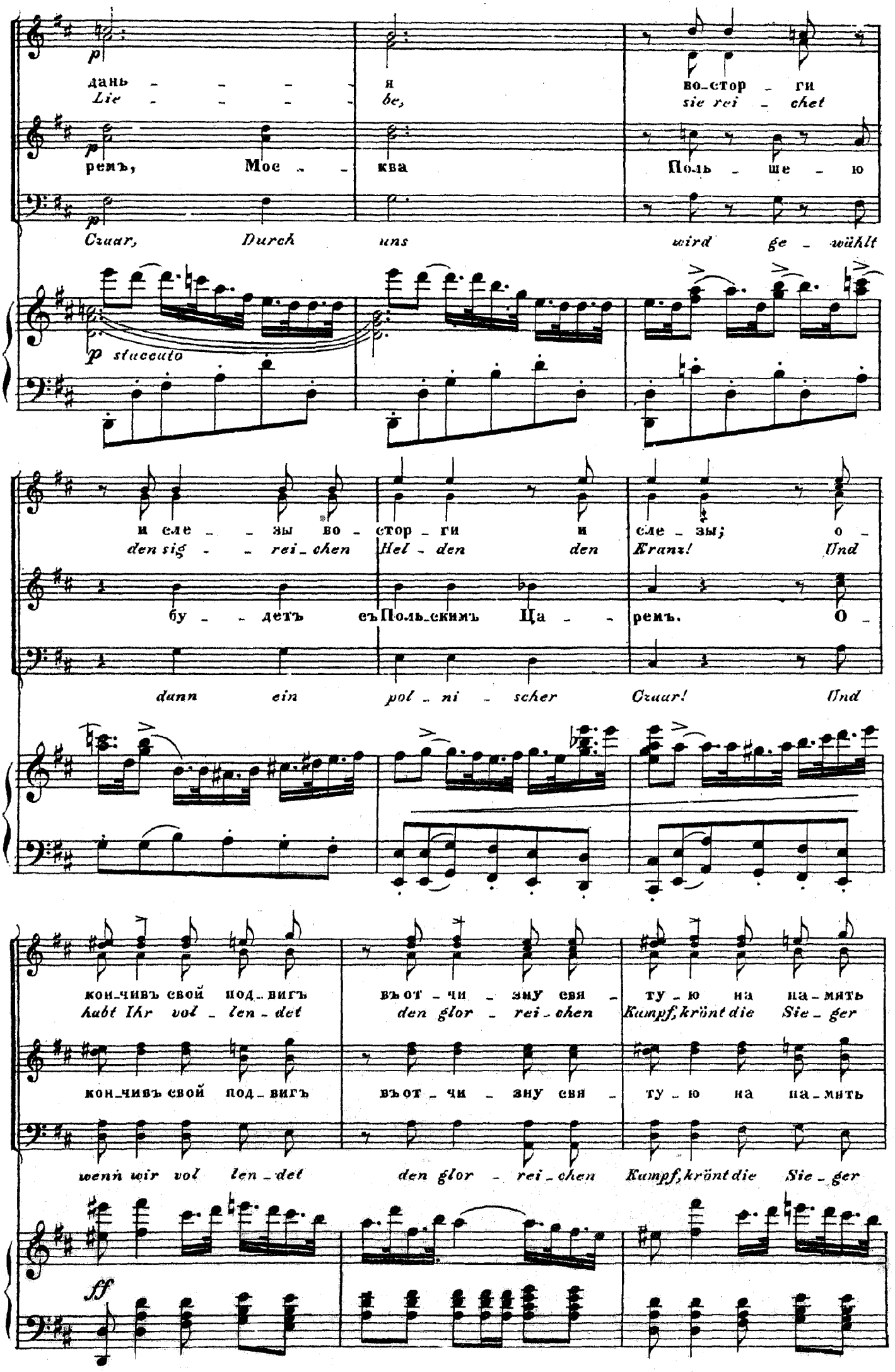
p
дань - - - - я во-стор - ги
Lie - - - - be, sie rei - chet
ремъ, Мос - - ква Поль - ше - ю
Czuar, Durch uns wird ge - wählt
p staccato
и сле - - зы во - стор - ги и сле - зы; о -
den sig - - rei - chen Hel - den den Kranz! Und
бу - - детъ съ Поль-скимъ Ца - - ремъ. О -
dann ein pol - ni - scher Cżuar! Und
кон-чивъ свой под - вигъ въ от - чи - зну свя - ту - ю на па-мять
hubt Ihr vol - len - det den glor - rei - chen Kampf, krönt die Sie - ger
кон-чивъ свой под - вигъ въ от - чи - зну свя - ту - ю на па-мять
wenn wir vol len - det den glor - rei - chen Kampf, krönt die Sie - ger
ff

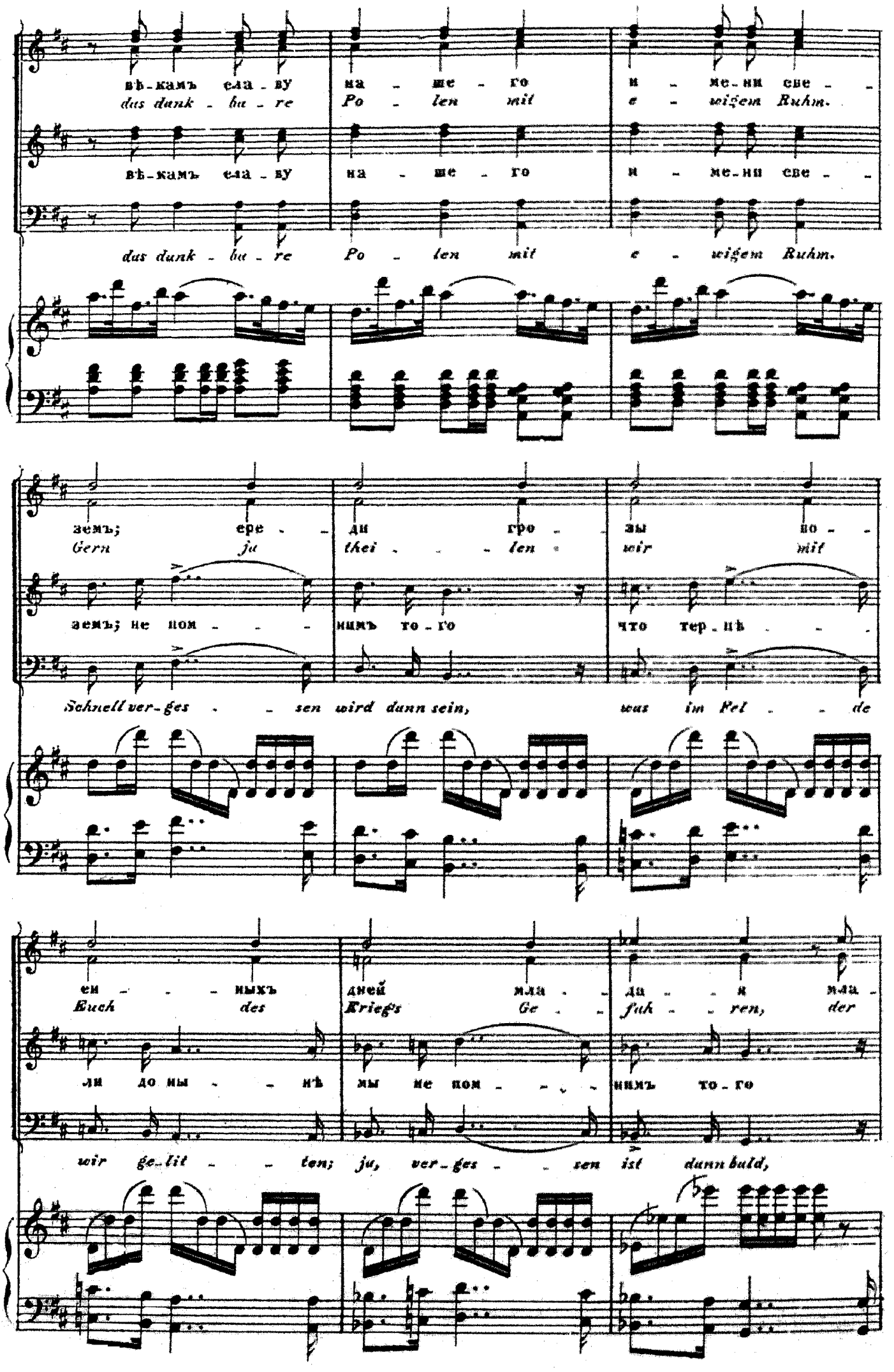
вѣкамъ ела-ву на-ше-го и-ме-ни све-
das dank-ba-re Po-len mit e-wigem Ruhm.
вѣкамъ ела-ву на-ше-го и-ме-ни све-
das dank-ba-re Po-len mit e-wigem Ruhm.
земъ; ере-ди гро-зы но-
Gern ja thei-len wir mit
земъ; не пом-нимъ то-го что тер-пѣ-
Schnell ver-ges-sen wird dann sein, was im Pel-de
ем-ныхъ дней мла-да-я мла-
Euch des Kriegs Ge-fah-ren, der
ли до ны-нѣ мы не пом-нимъ то-го
wir ge-lit-ten; ja, ver-ges-sen ist dann bald,

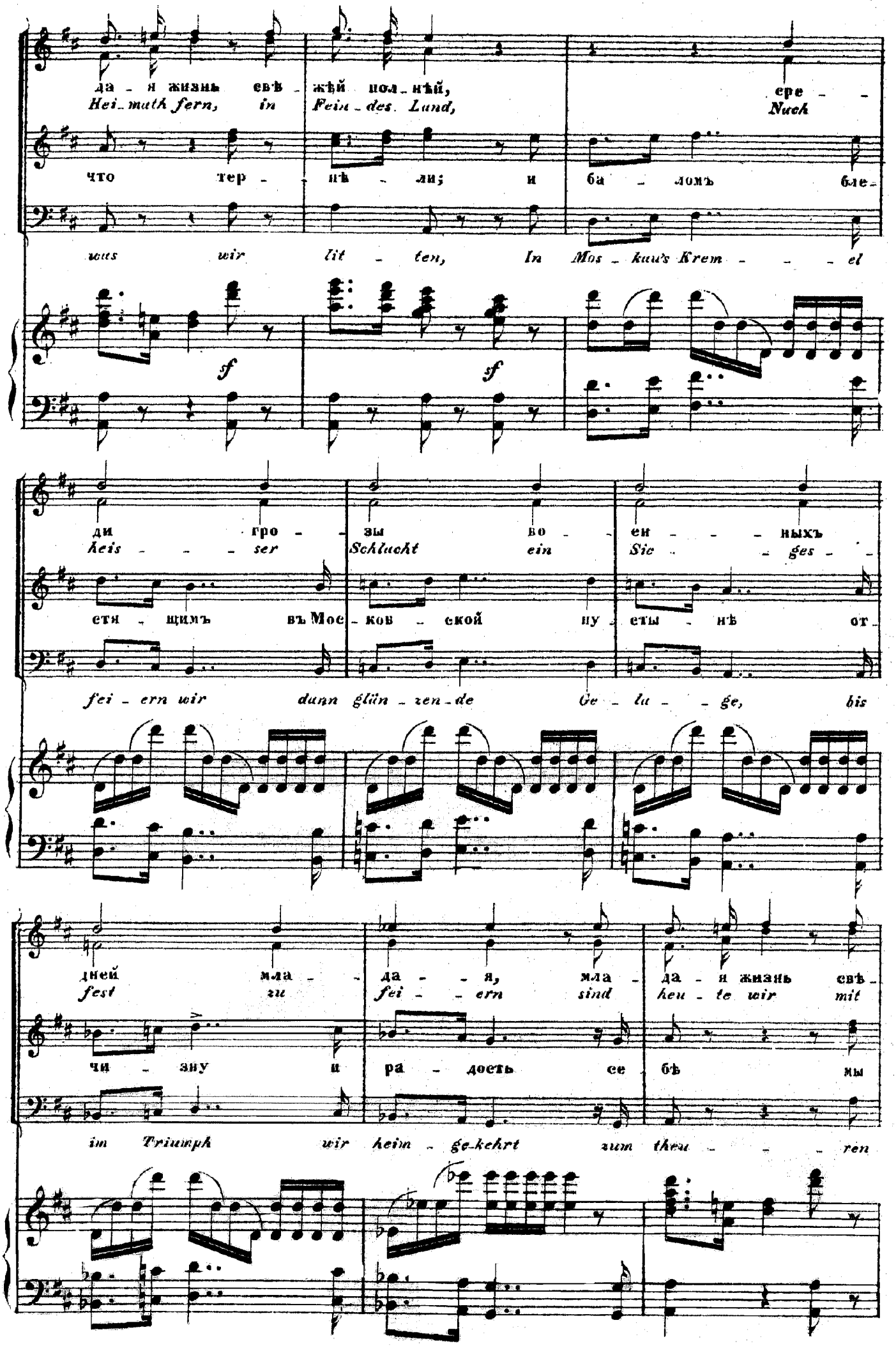
да - я жизнь свѣ - жѣй пол - нѣй, ере - -
Hei - math fern, in Fein - des Land, Nach
что тер - нѣ - ли; и ба - ломъ бле -
uns wir lit - ten, In Mos - kaus Krem - - - el
sf sf
ди гро - зы во - ен - - - ныхъ
heis - - - ser Schlacht ein Sie - - ges -
сти - щимъ въ Мос - ков - ской ну - еты - нѣ от -
fei - ern wir dann glän - zen - de Ge - lu - - ge, bis
дней мла - да - - я, мла - да - я жизнь свѣ -
fest zu fei - - ern sind heu - te wir mit
чи - зну и ра - дость се - бѣ мы
im Triumph wir hein - ge - kehrt zum theu - - - ren

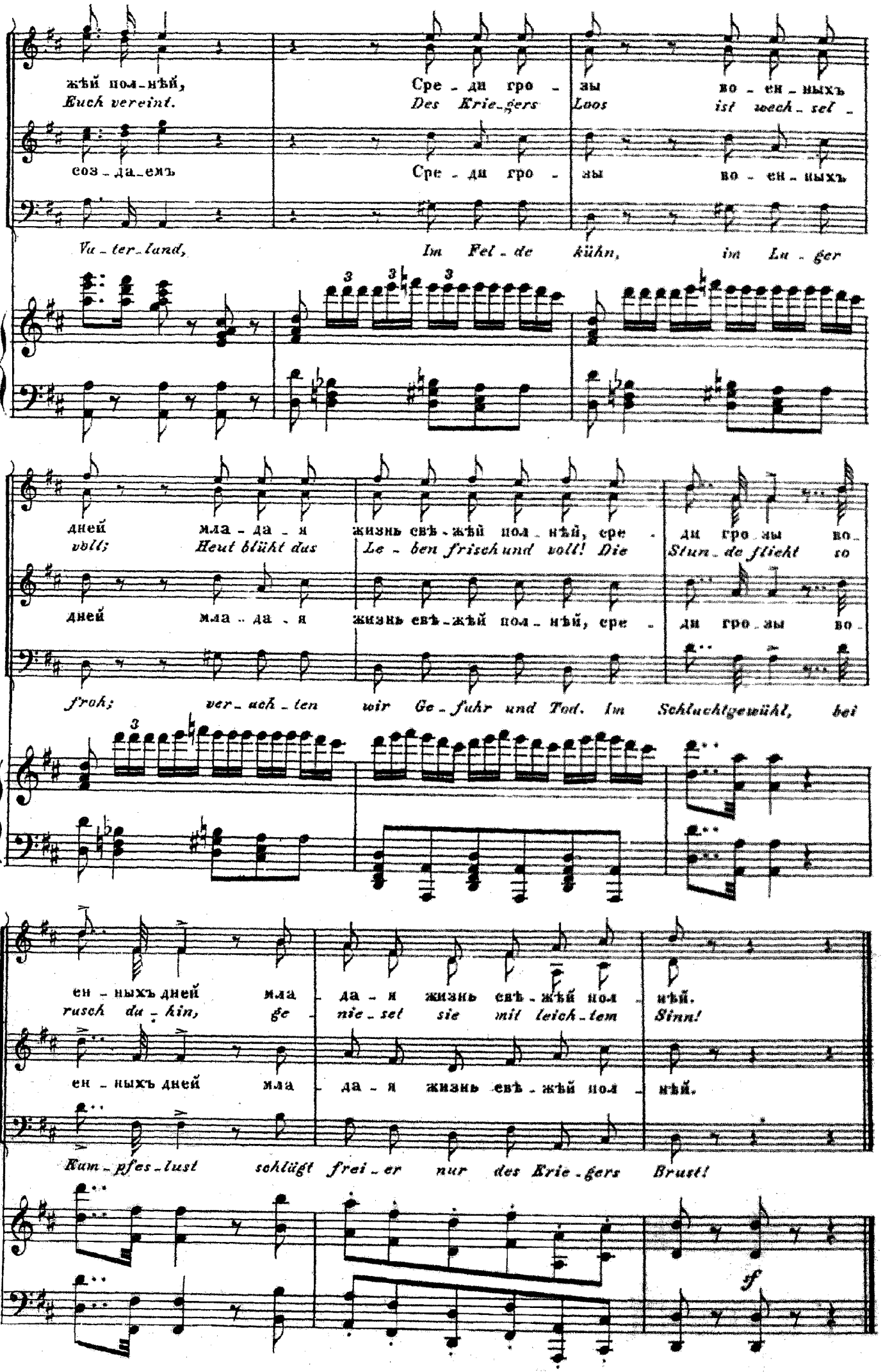
жѣй пол-нѣй,
Euch vereint.
Сре - ди гро - зы во - ен - ныхъ
Des Krie-gers Loos ist woch - sel -
соз - да - емъ
Сре - ди гро - зы во - ен - ныхъ
Va - ter - land,
Im Fel - de kühn, im Lu - ger
дней мла - да - я жизнь свѣ - жѣй пол - нѣй, сре - ди гро - зы во -
voll; Heut blüht das Le - ben frisch und voll! Die Stun - de flieht so
дней мла - да - я жизнь свѣ - жѣй пол - нѣй, сре - ди гро - зы во -
froh; ver - ach - ten wir Ge - fahr und Tod. Im Schlachtgewühl, bei
ен - ныхъ дней мла - да - я жизнь свѣ - жѣй пол - нѣй.
rasch du - hin, ge - nie - set sie mit leich - tem Sinn!
ен - ныхъ дней мла - да - я жизнь свѣ - жѣй пол - нѣй.
Kam - pfes - lust schlägt frei - er nur des Krie - gers Brust!
sf

# N°6a.

## КРАКОВЯКЪ. CRACOVIENNE.

Allegro moderato. м. м. ♩=126.

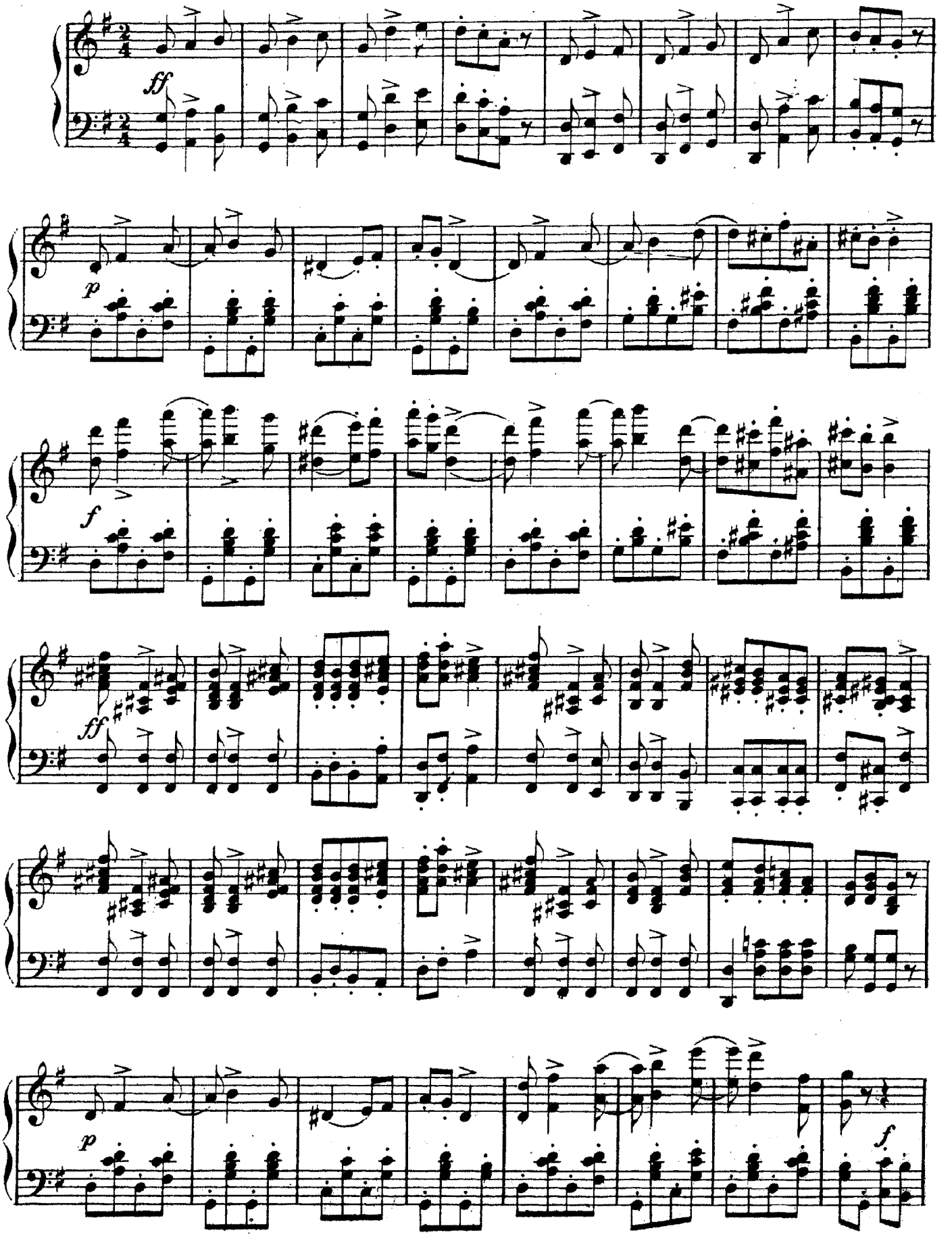

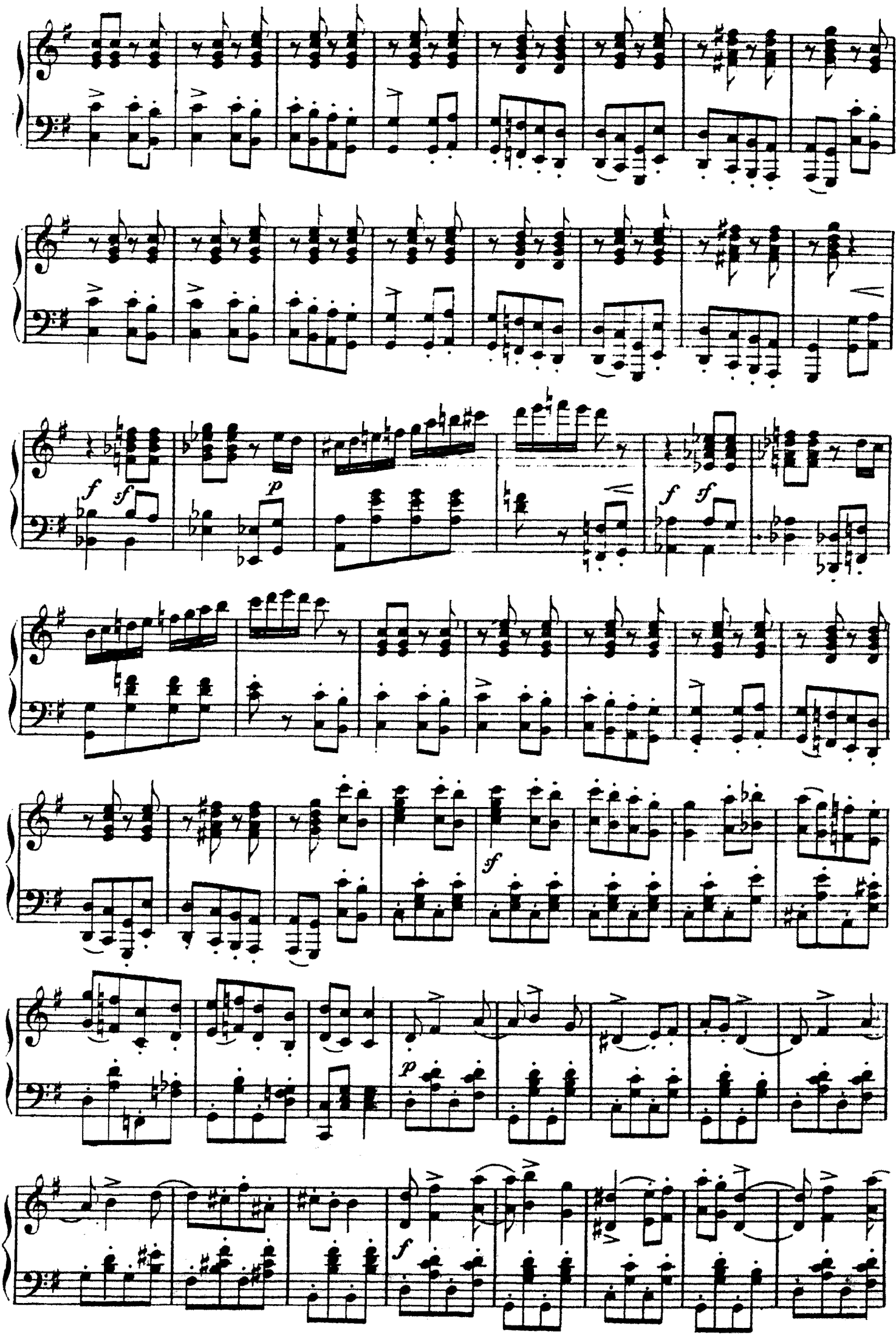
f
sf
p
f
sf
sf
p
f

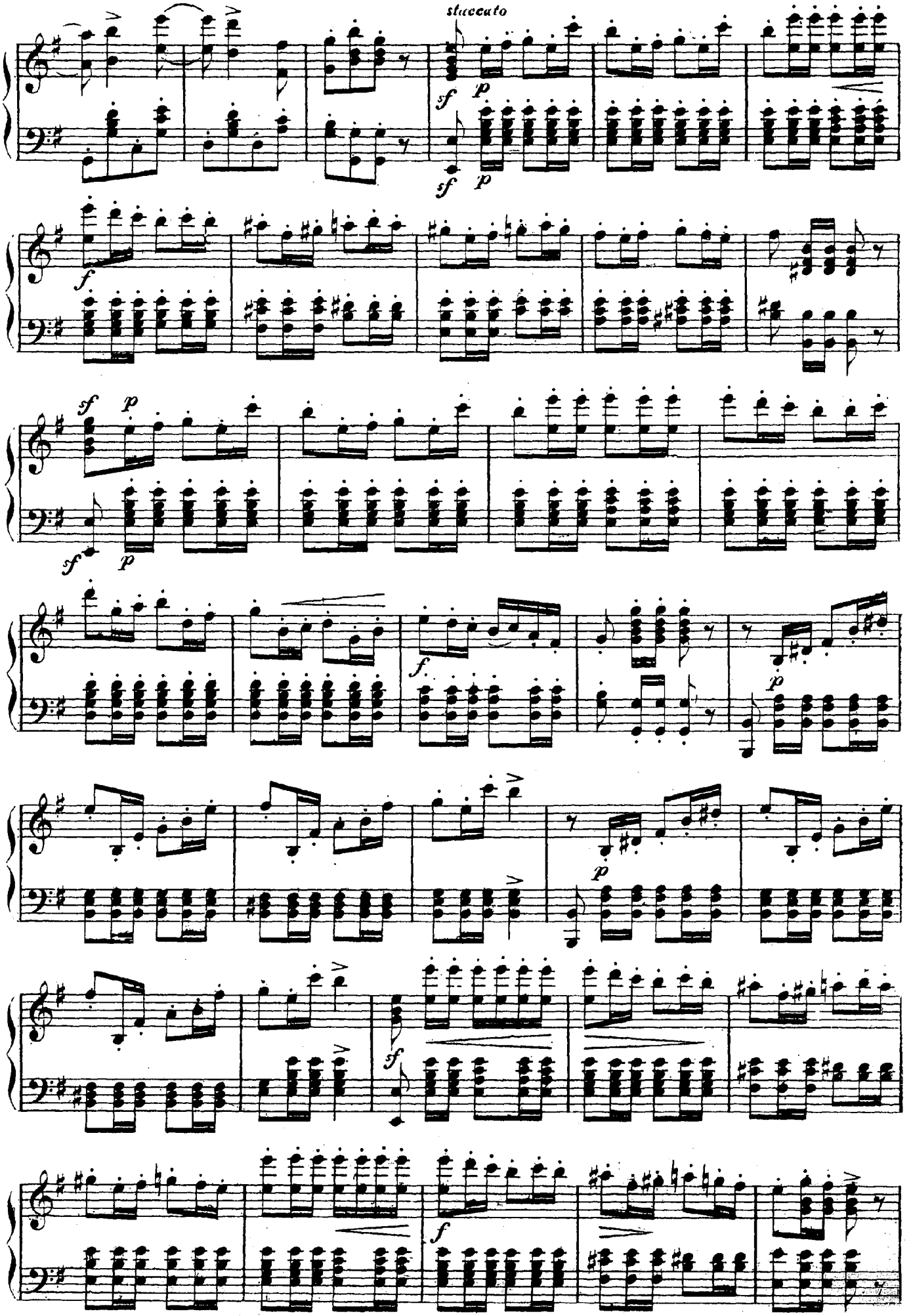
staccato
sf
p
sf
p
f
sf
p
sf
p
f
p
p
sf
f

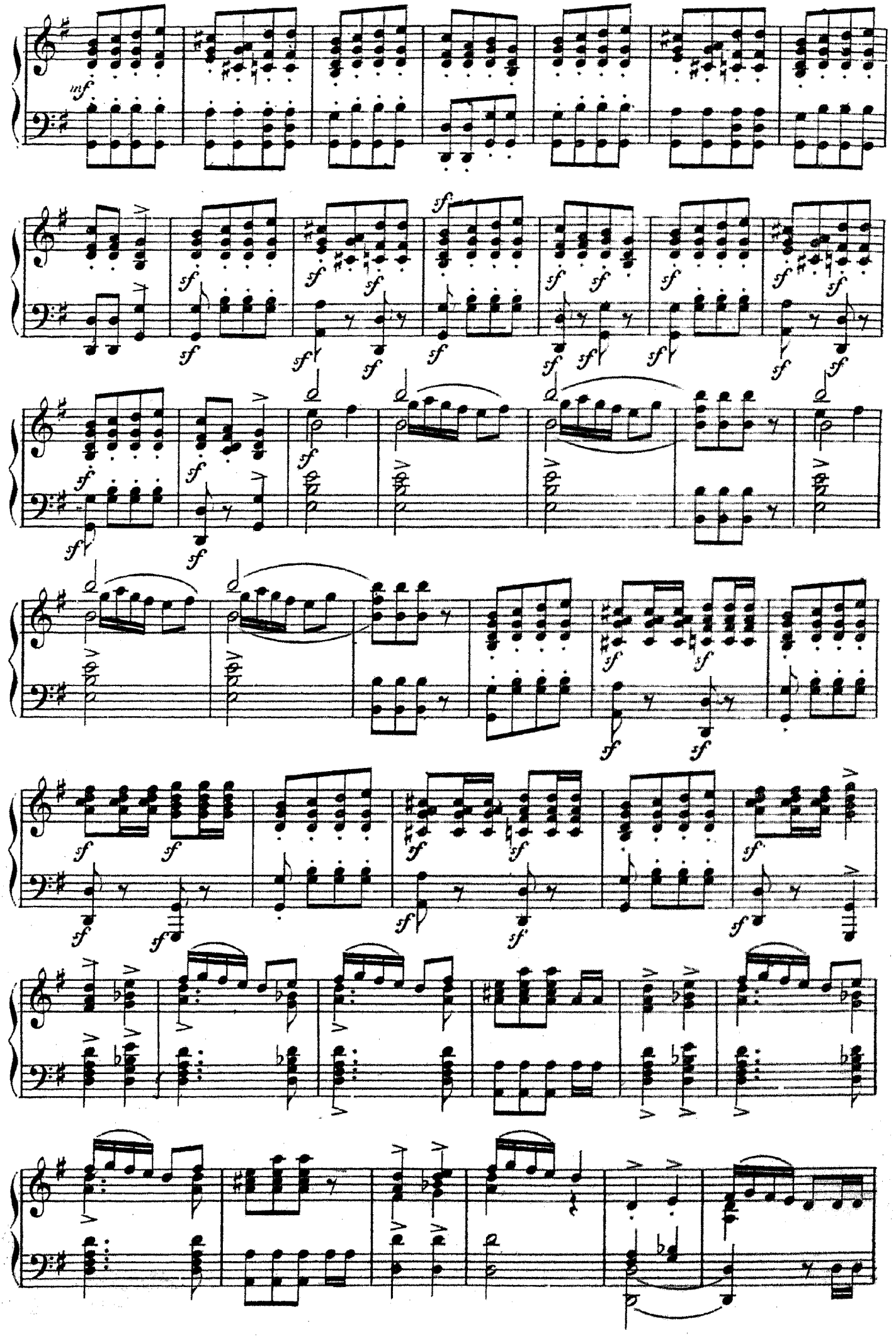
mf
sf

Grazioso.

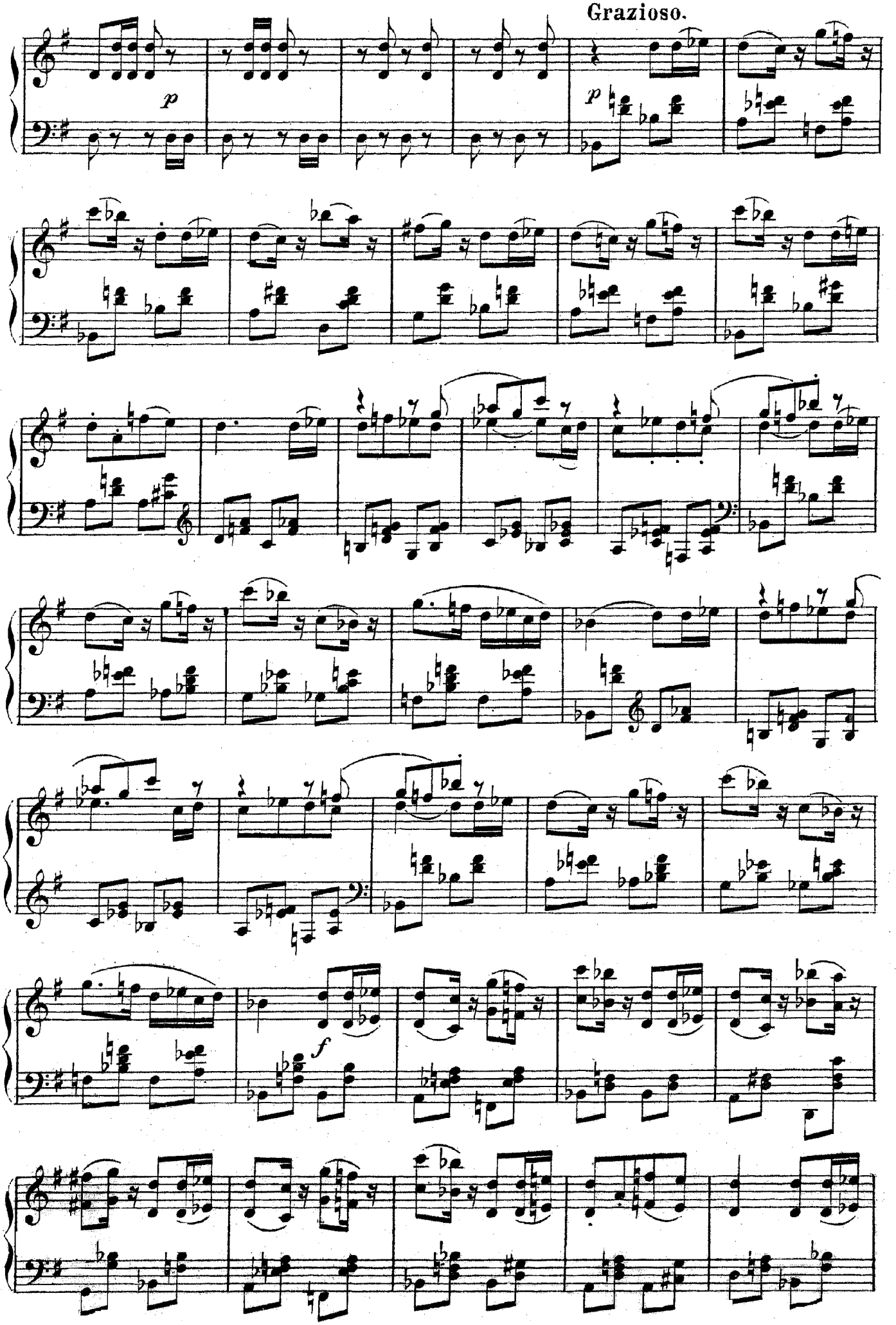

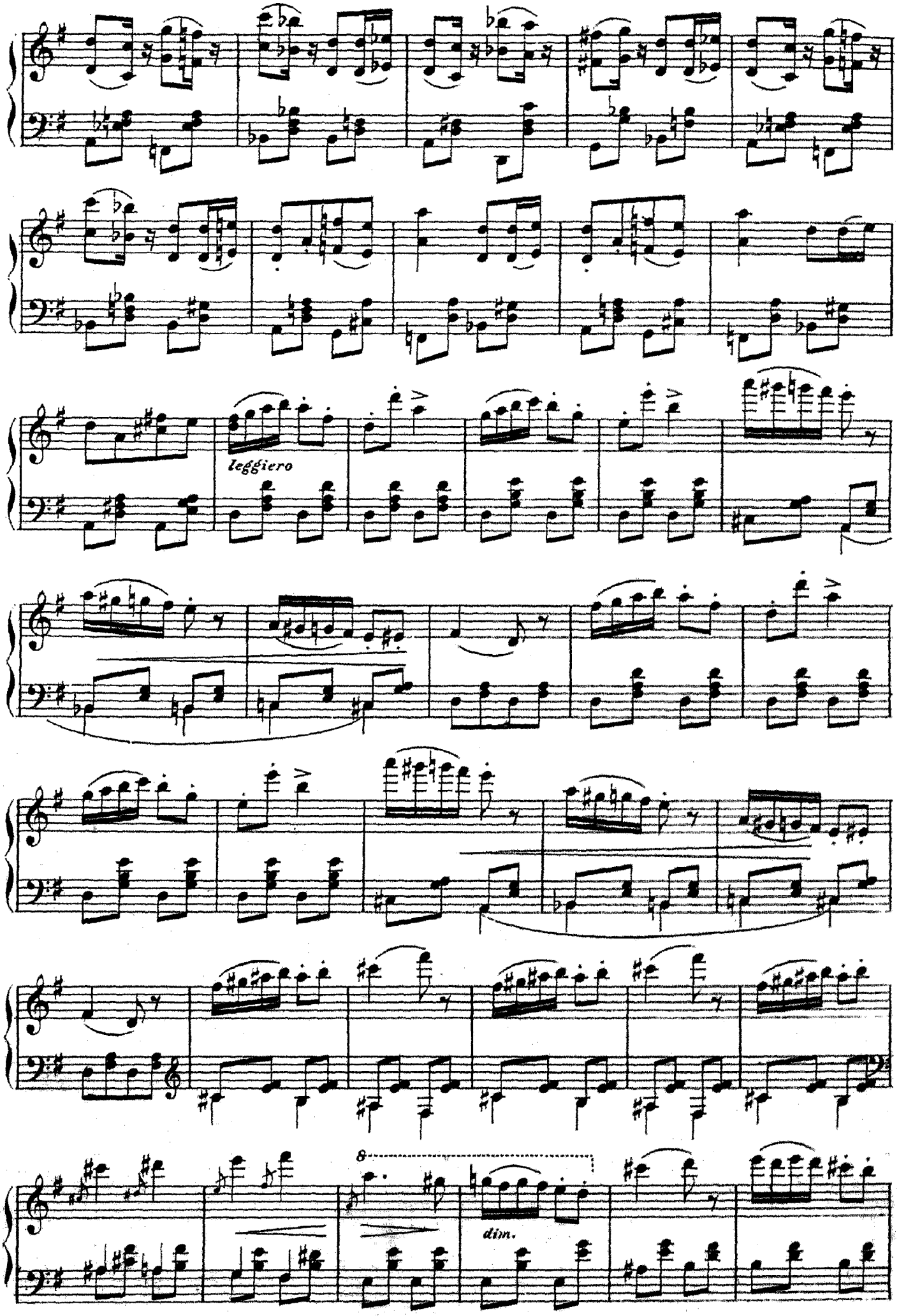
leggiero
8
dim.

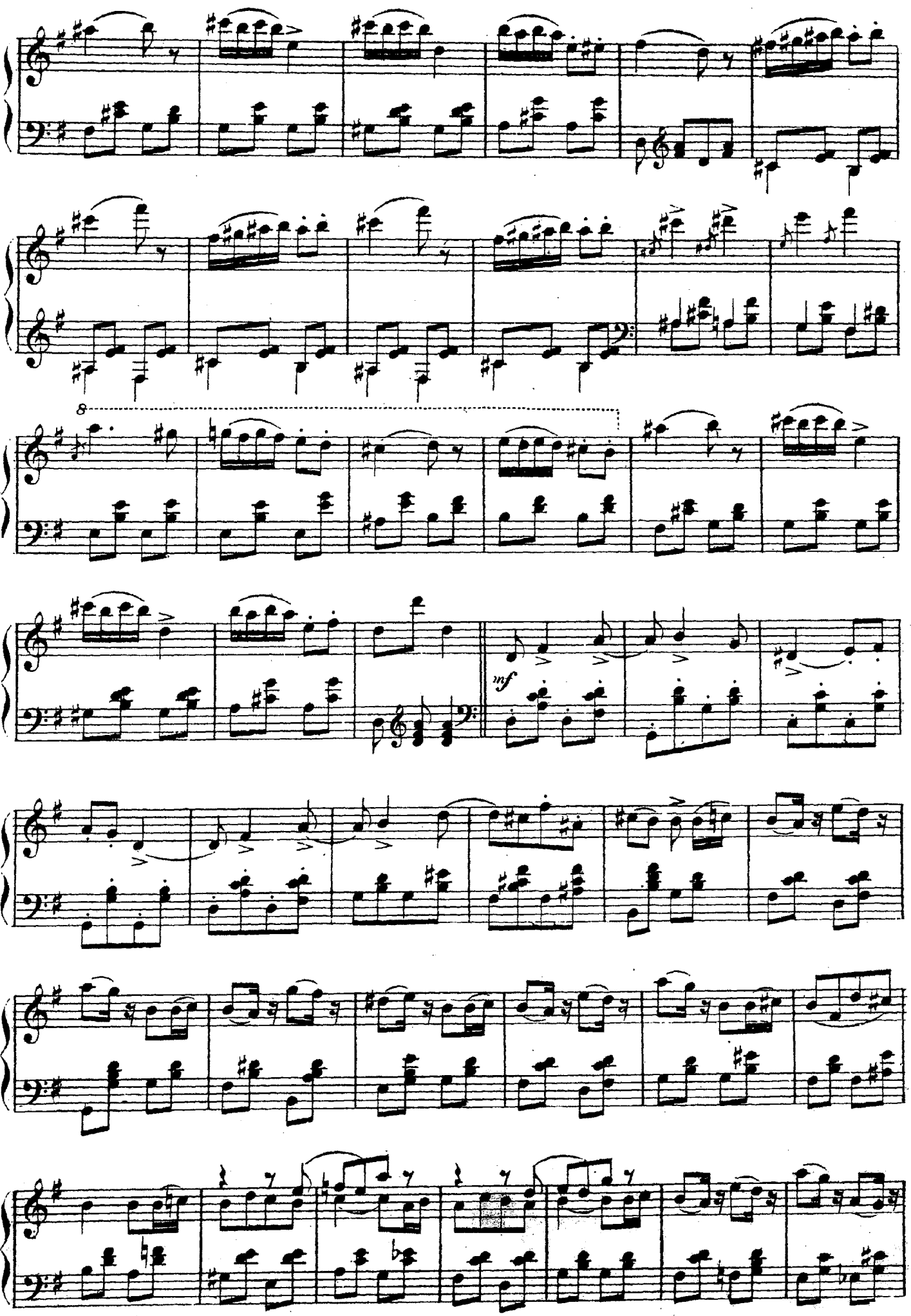
8
mf

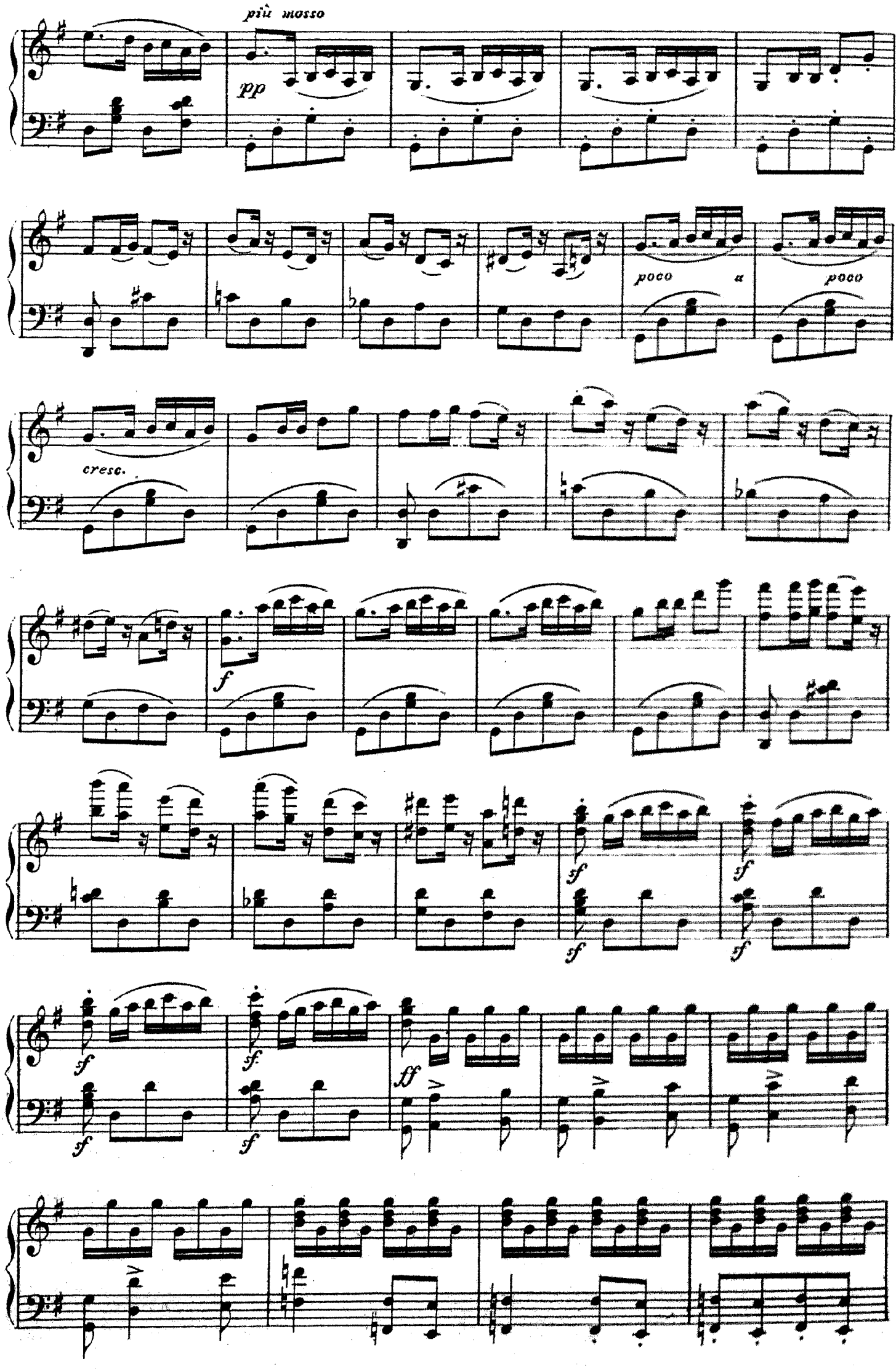
più mosso
pp
poco a
poco
cresc.
f
sf
ff

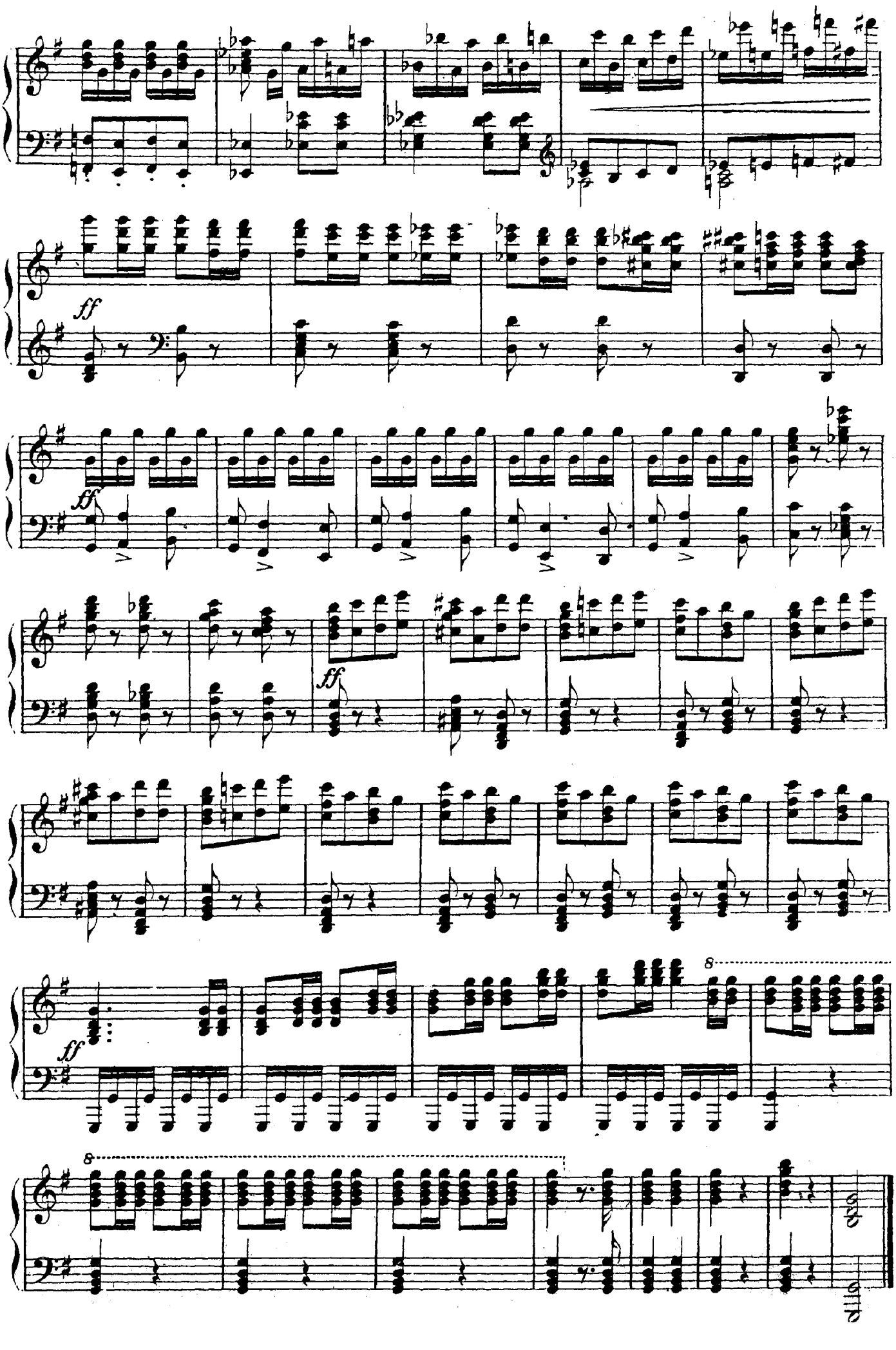
ff
ff
ff
ff
8
8

# N° 6b

## ТАНЦЫ. TÄNZE.

Allegro moderato. M. M. ♩ = 88.

*grazioso*

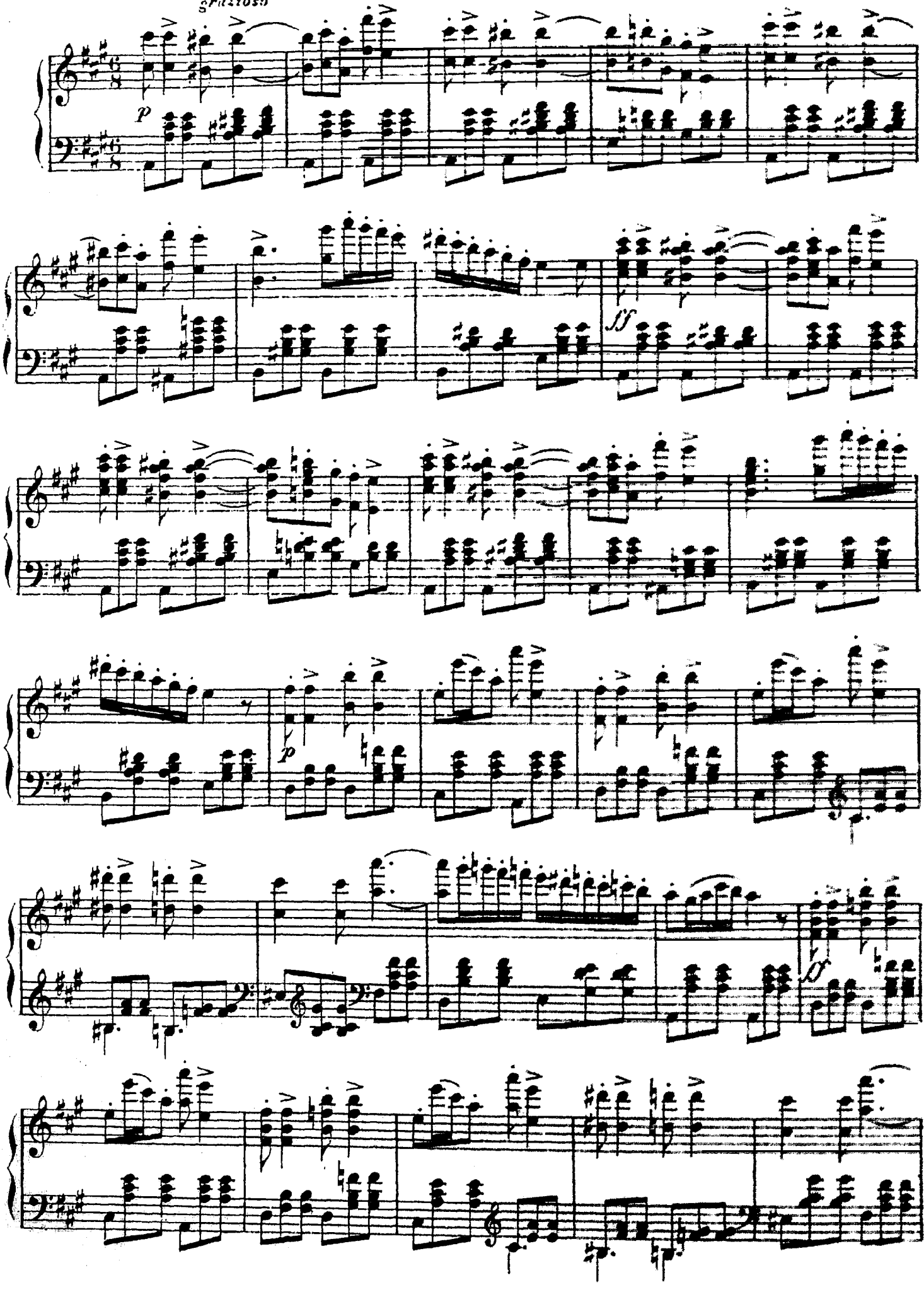

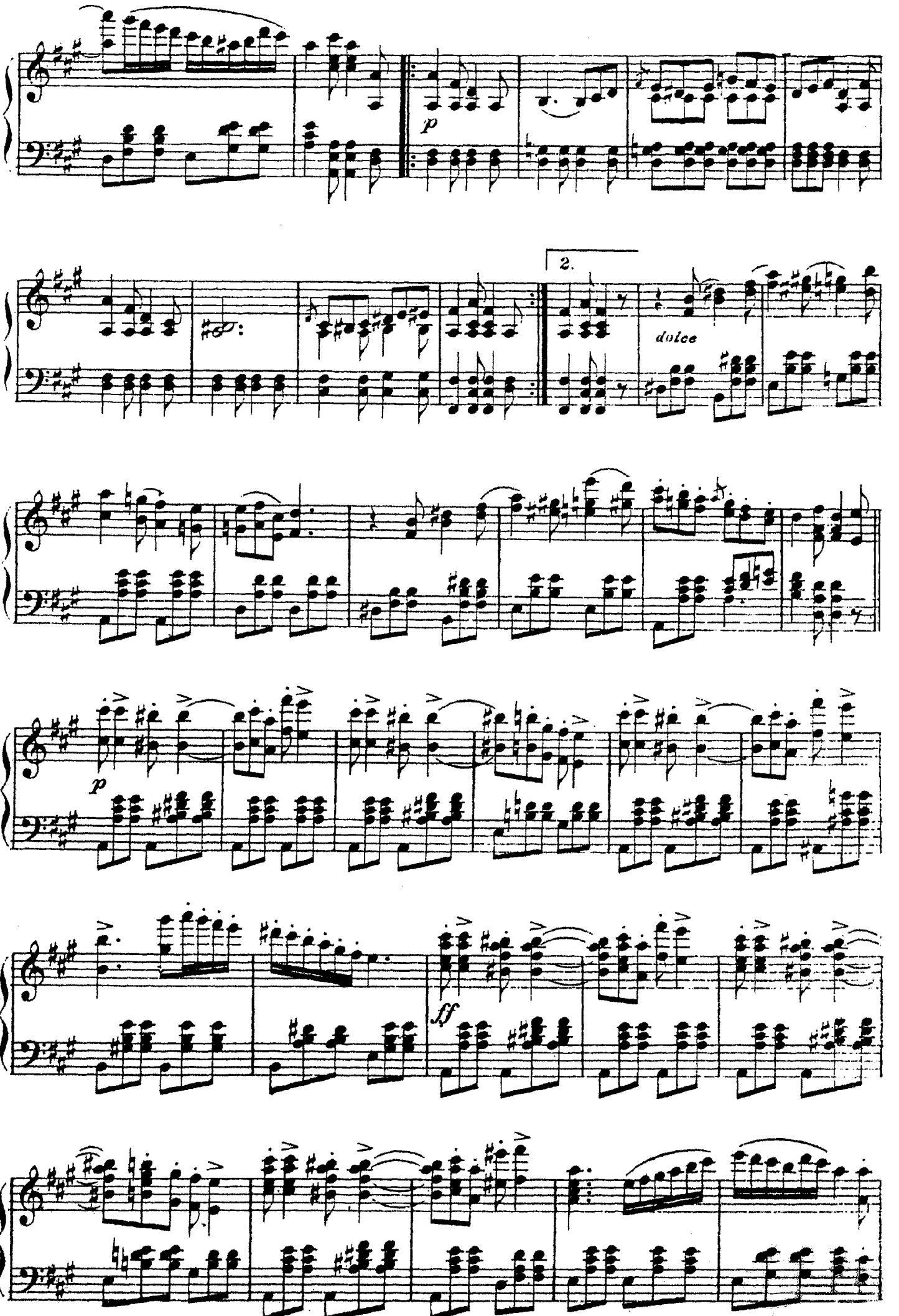
p
2.
dolce
p
ff

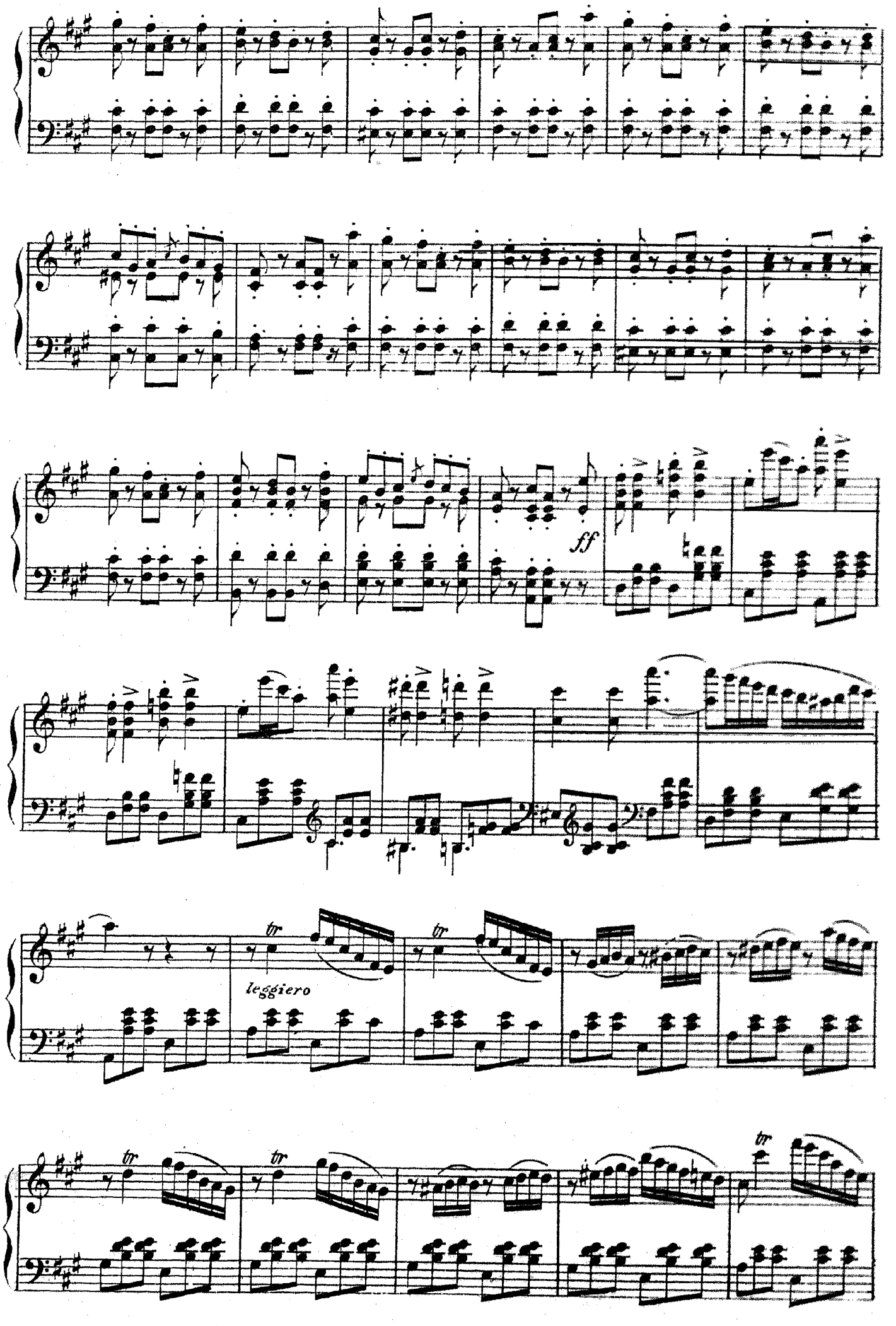
ff
tr
leggiero

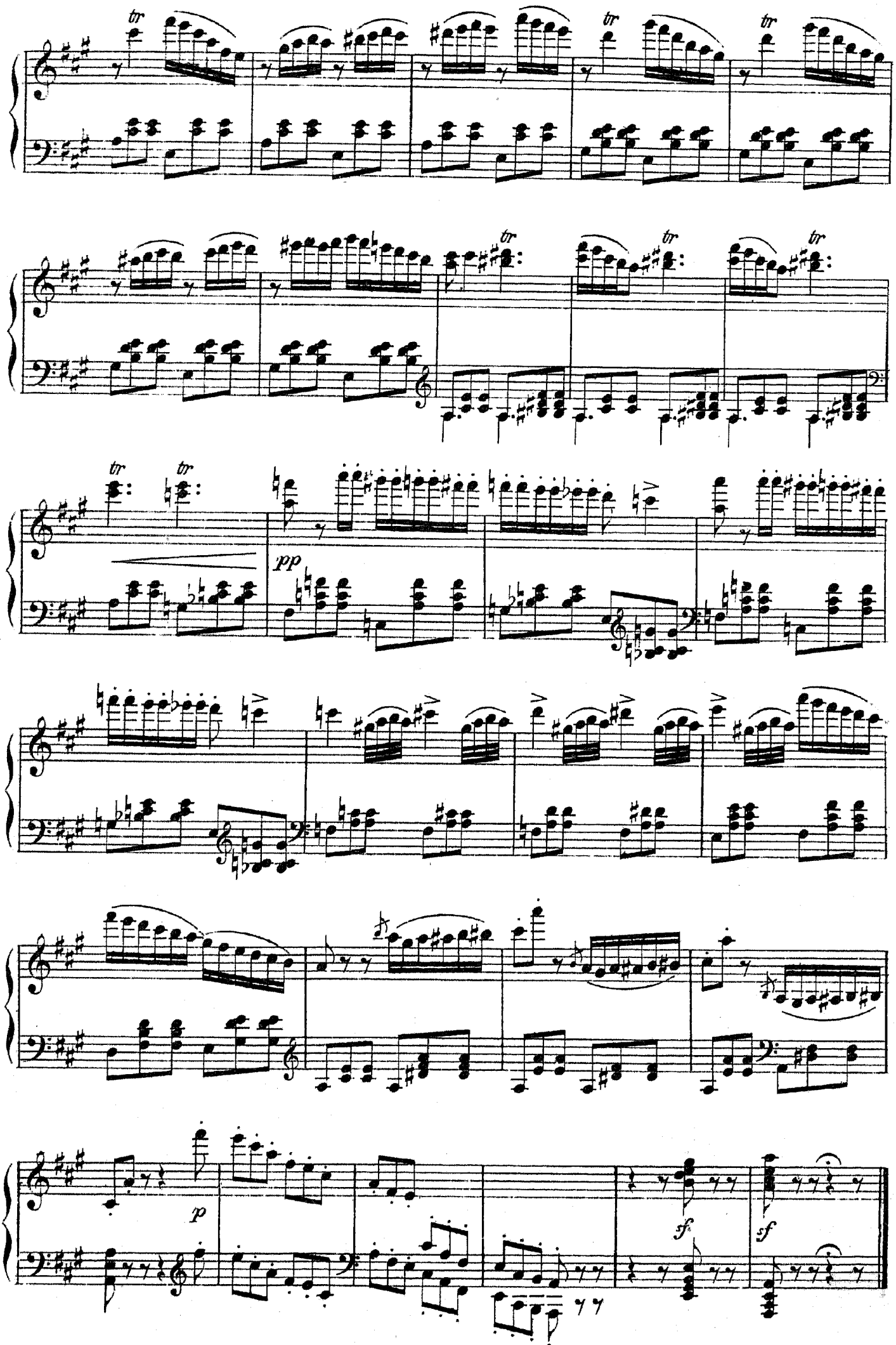
tr
tr
tr
tr
tr
tr
tr
tr
pp
p
sf
sf

# N°. 7.

## МАЗУРКА И ФИНАЛЪ. MAZURKA UND FINALE.

INTRODUCTION.

Moderato.

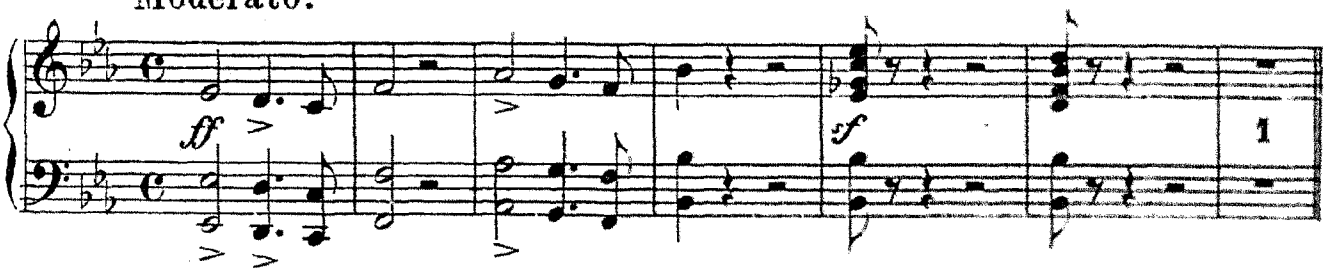


MAZURKA.

Tempo di Mazurka. M.M. ♩=152.

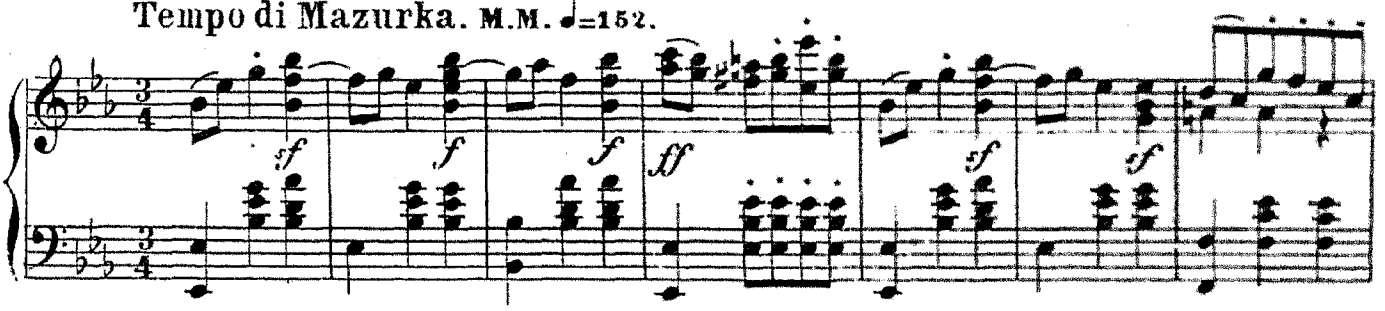


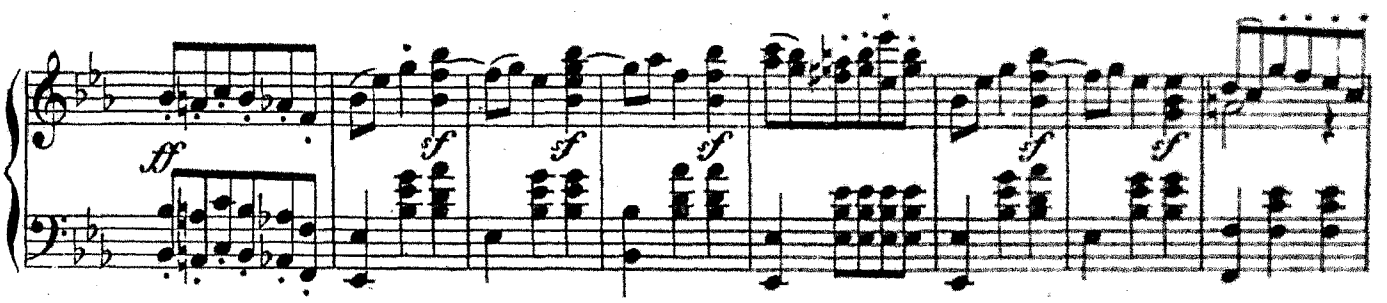


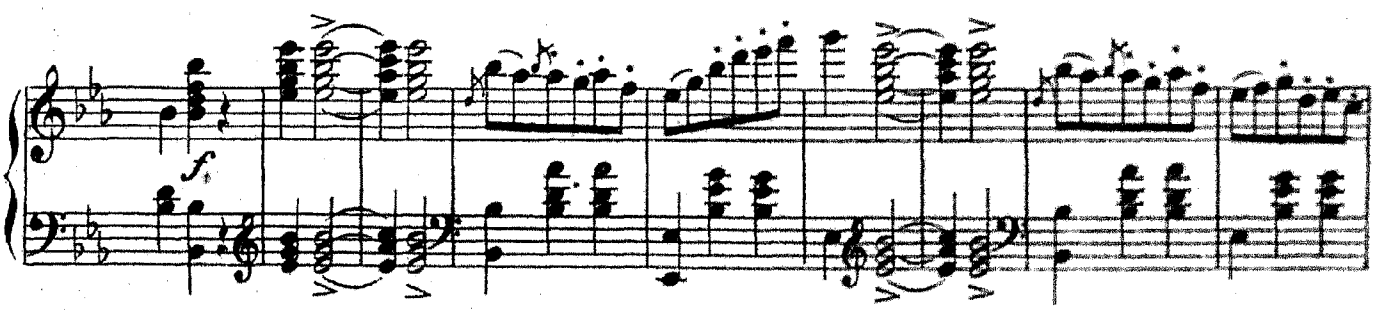


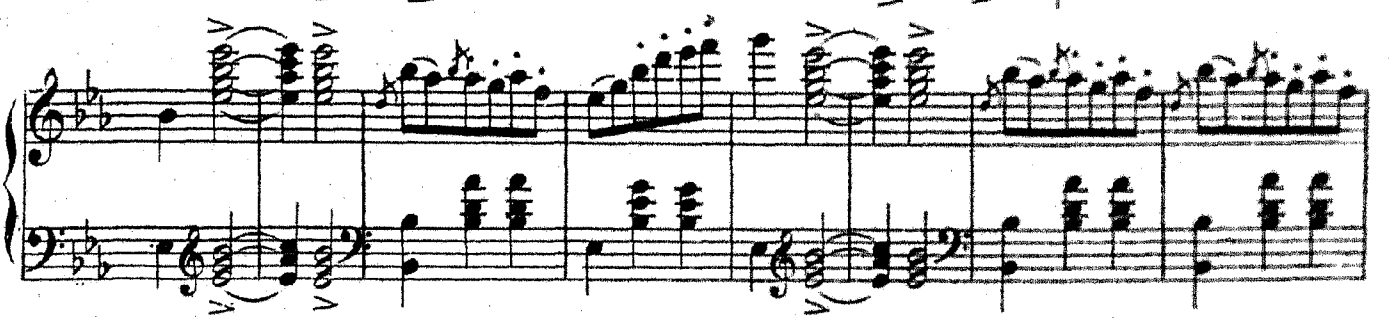

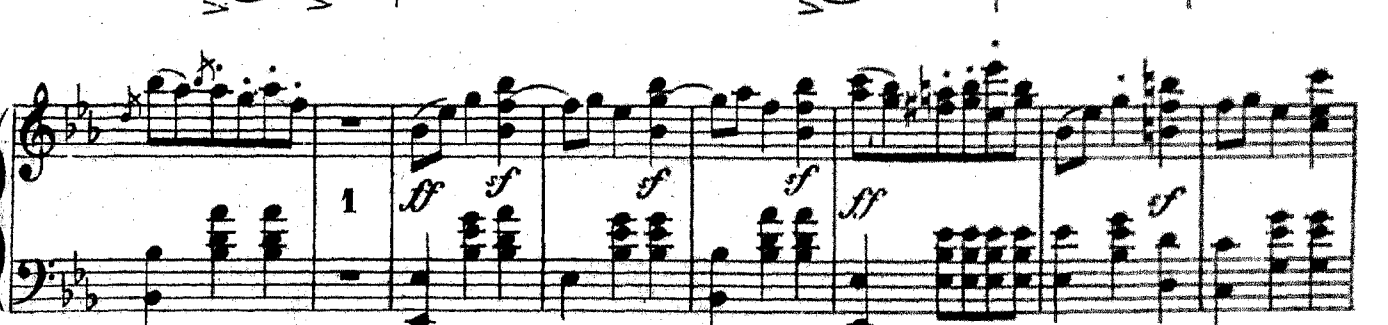

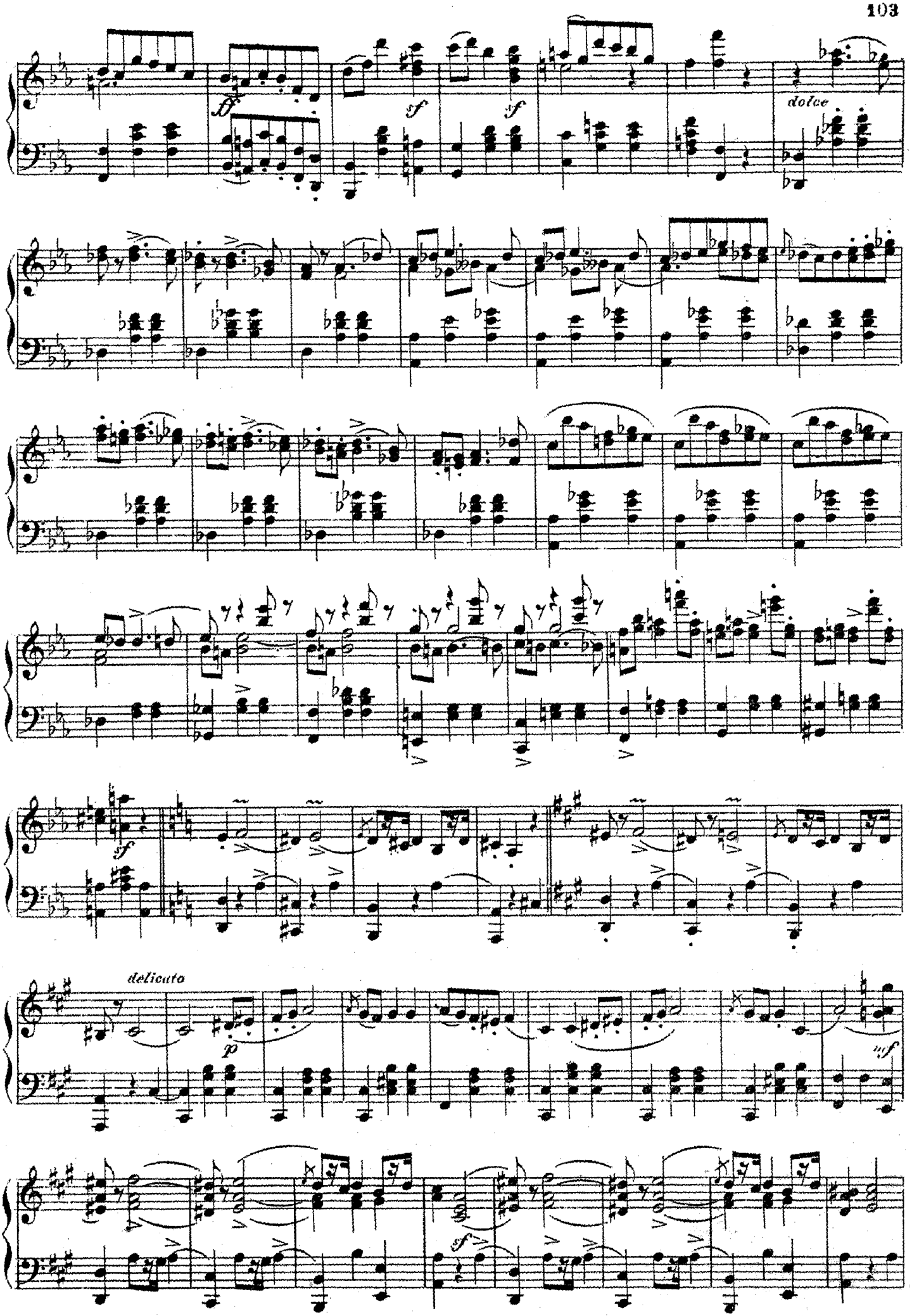
dolce
delicato

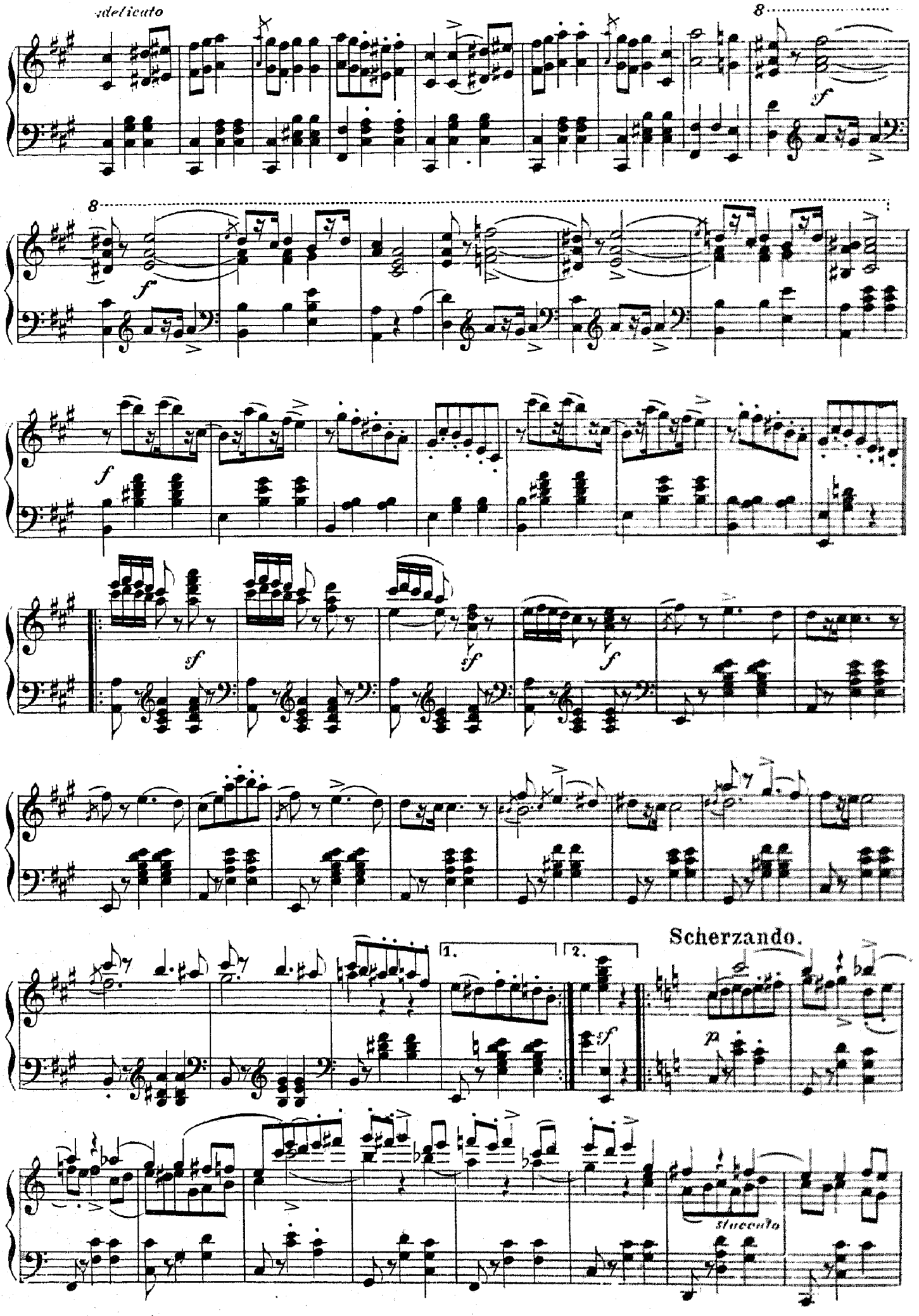
delicato
8
f
8
f
f
sf
sf
f
1.
2.
sf
Scherzando.
p
stroccato

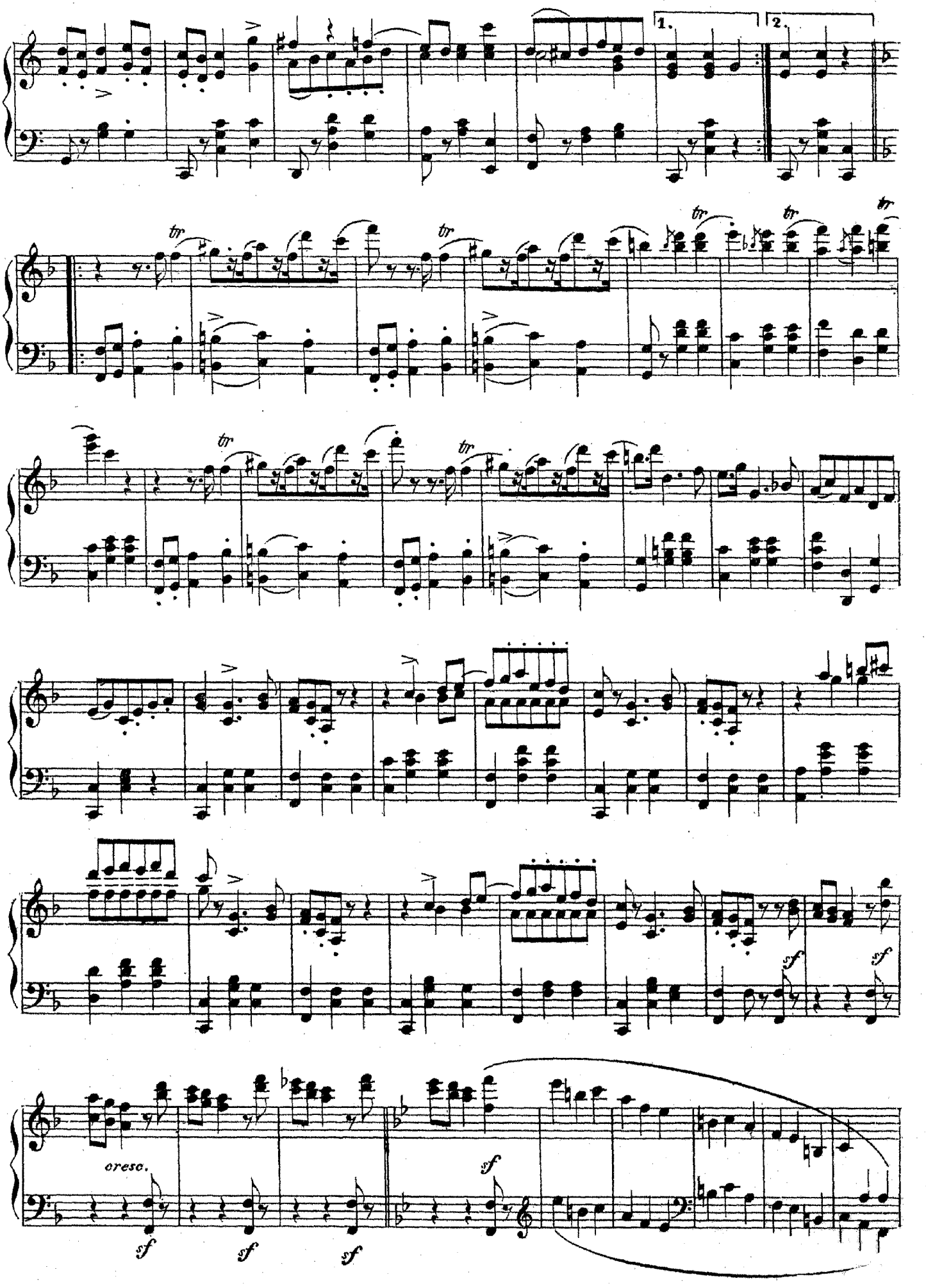
1.
2.
tr
cresc.
sf

## FINALE.

Танцы прекращаются и входитъ Вѣстникъ.

Die Tänze hören auf ein Bote tritt ein.

Recitativo. *poco più mosso.*

НАЧАЛЬНИКЪ ОТРЯДА. HAUPTMANN.

ВѢСТНИКЪ. BOTE.

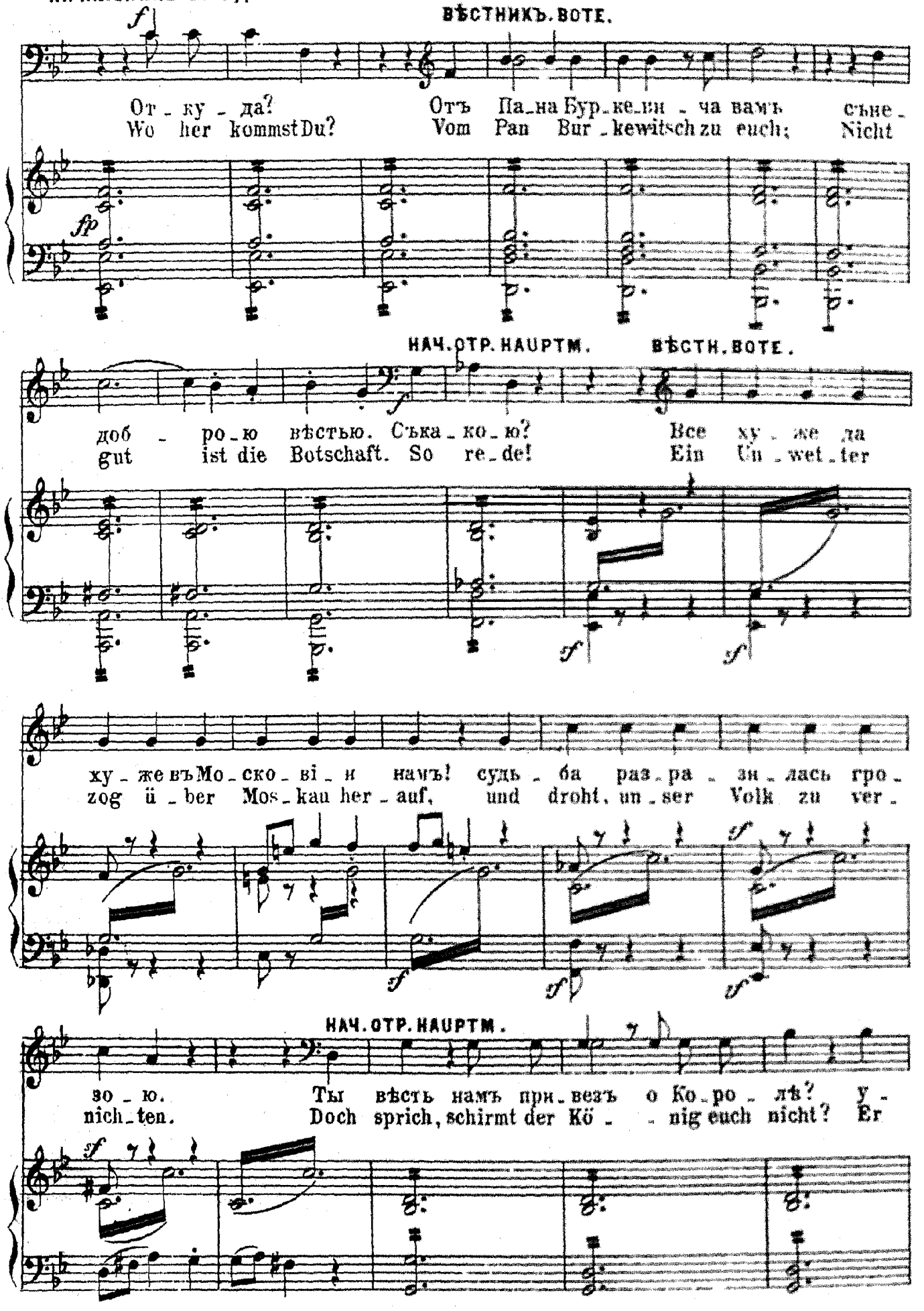

ВѢСТН. ВОТЕ.

жель онъ е - ще невъ Кре - млѣ? Онъ тыломъ къ Мо - сквѣ о - бра -
zog doch im Kremmel schon ein? Schon ist er aus Mos - kau ent -

щенъ и Царь Влади - славъ от - рѣ - шенъ отъ Царства, а сынъ Фи - ла -
flohn; Ja, Wla - dis - law wur - de ent - thront; in Mos - kau ward Phi - la - ret -

НАЧ. ОТР.
HAUPTM.

ре - та Ро - ма - новъ по - став - ленъ Ца - ремъ. Ро -
Sohn Ro - ma - now zum Czaar aus - er - wählt. Ro -

ВѢСТН. ВОТЕ.

ма - новъ! гдѣ онъ? Объ из - бранъ - и сво - емъ е -
ma - no! Wo weilt er? Von der Wahl weiss er nichts. Ver -

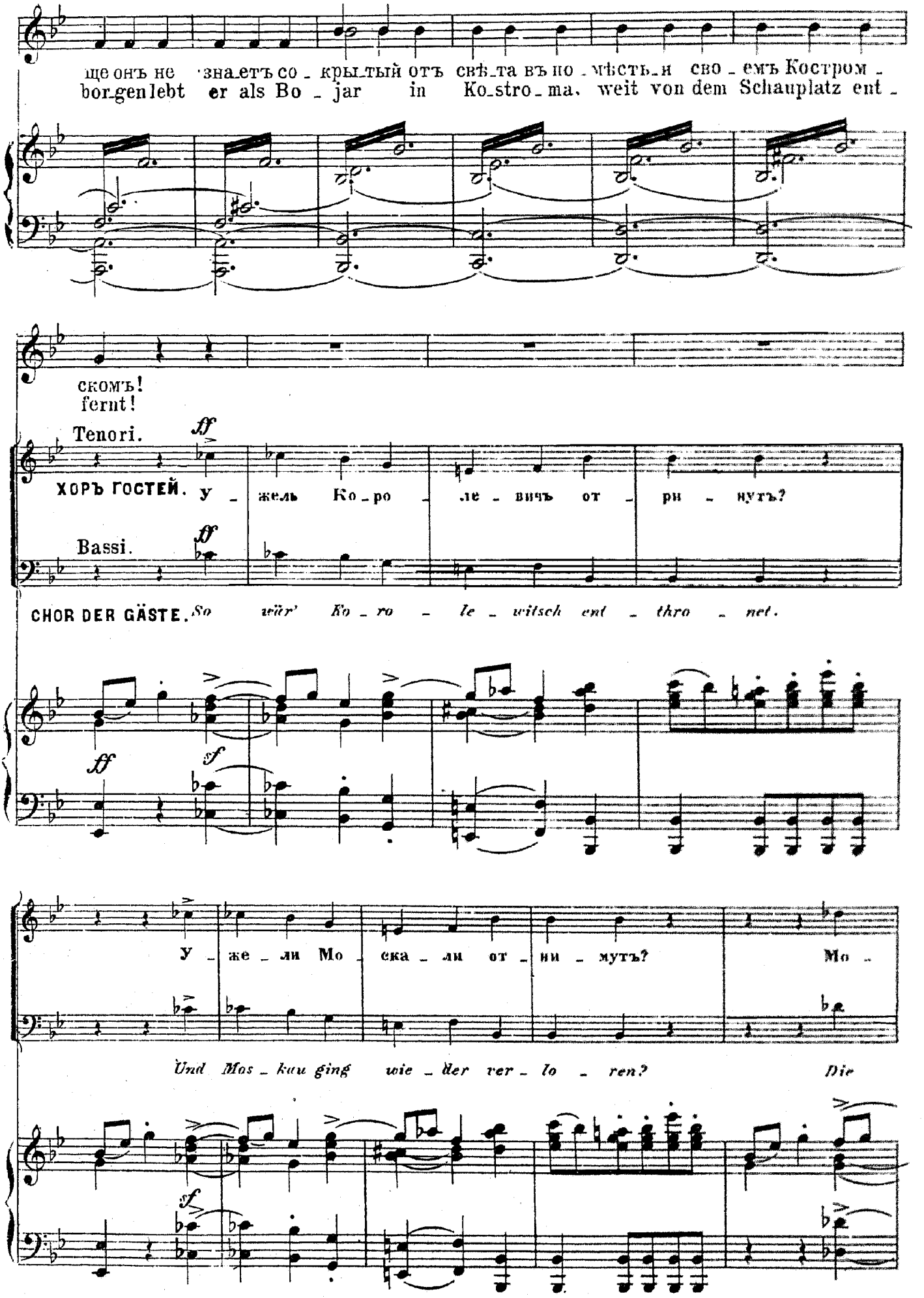
ще онъ не знаетъ со - крытый отъ свѣта въ по - мѣстьи сво - емъ Костром -
bor-gen lebt er als Bo - jar in Ko-stro-ma, weit von dem Schauplatz ent -
скомъ!
fernt!
Tenori.
ff
ХОРЪ ГОСТЕЙ. У - жель Ко-ро - ле - вичъ от - ри - нутъ?
Bassi.
ff
CHOR DER GÄSTE. So wär' Ko - ro - le - witsch ent - thro - net.
ff
sf
У - же - ли Мо - ска - ли от - ни - мутъ? Мо -
Und Mos - kau ging wie - der ver - lo - ren? Die
sf

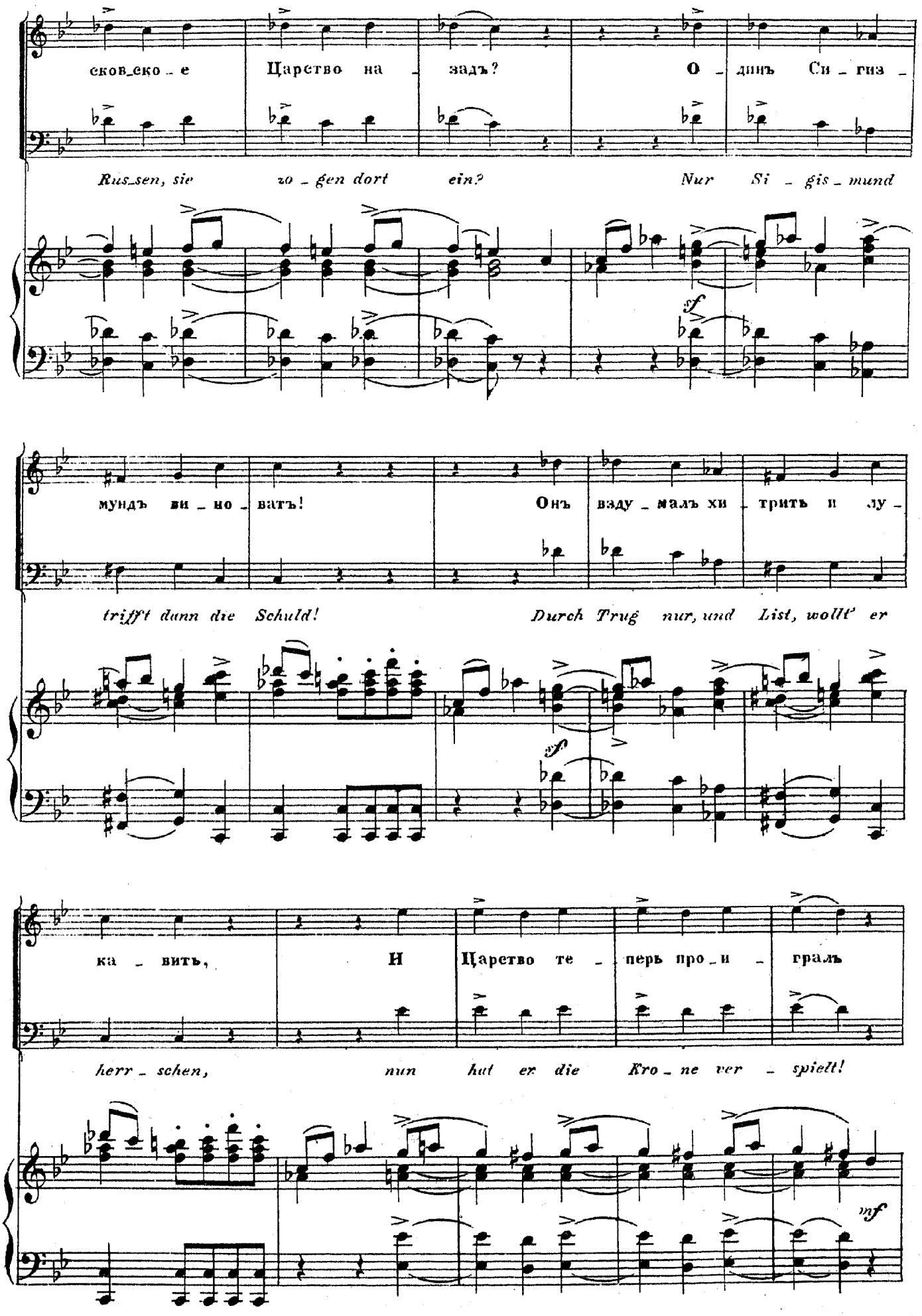
ков_ско_е Царство на_задъ? О_динъ Си_гиз_
Russen, sie zo_gen dort ein? Nur Si_gis_mund
sf
мундъ ви_но_ватъ! Онъ взду_малъ хи_трить и лу_
trifft dann die Schuld! Durch Trug nur, und List, wollt' er
sf
ка_вить, И Царство те_перь про_и_гралъ
herr_schen, nun hat er die Kro_ne ver_spielt!
mf

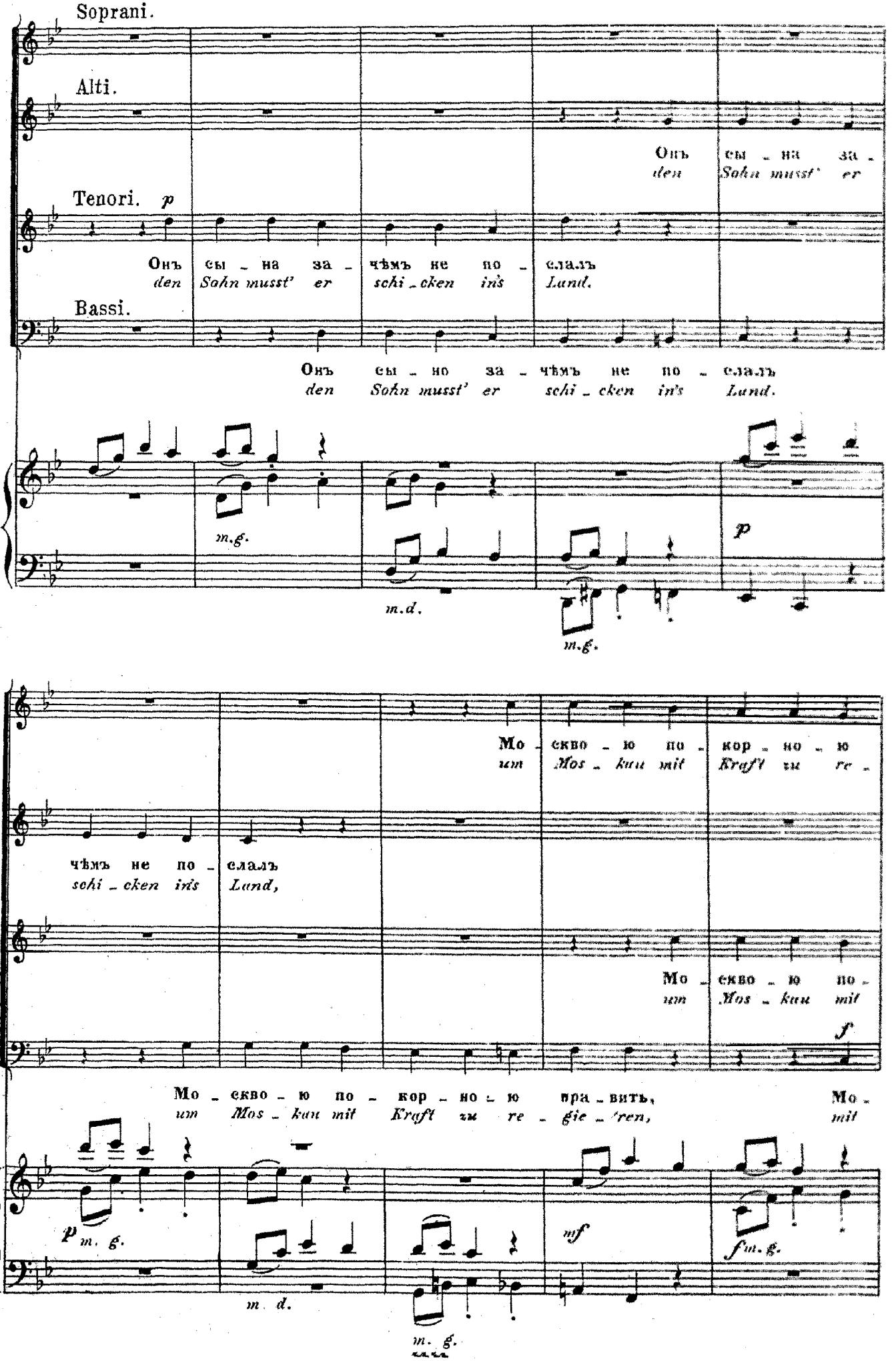
Soprani.
Alti.
Tenori.
Bassi.
p
Онъ сы _ на за _ чѣмъ не по _ слалъ
den Sohn musst' er schi _ cken in's Land.
Онъ сы _ на за _
den Sohn musst' er
Онъ сы _ но за _ чѣмъ не по _ слалъ
den Sohn musst' er schi _ cken in's Land.
m.g.
m.d.
m.g.
p
чѣмъ не по _ слалъ
schi _ cken in's Land,
Мо _ скво _ ю по _ кор _ но _ ю
um Mos _ kau mit Kraft zu re _
Мо _ скво _ ю по _
um Mos _ kau mit
f
Мо _ скво _ ю по _ кор _ но _ ю пра _ вить,
um Mos _ kau mit Kraft zu re _ gie _ ren,
Мо _
mit
p m. g.
m. d.
m. g.
mf
f m. g.

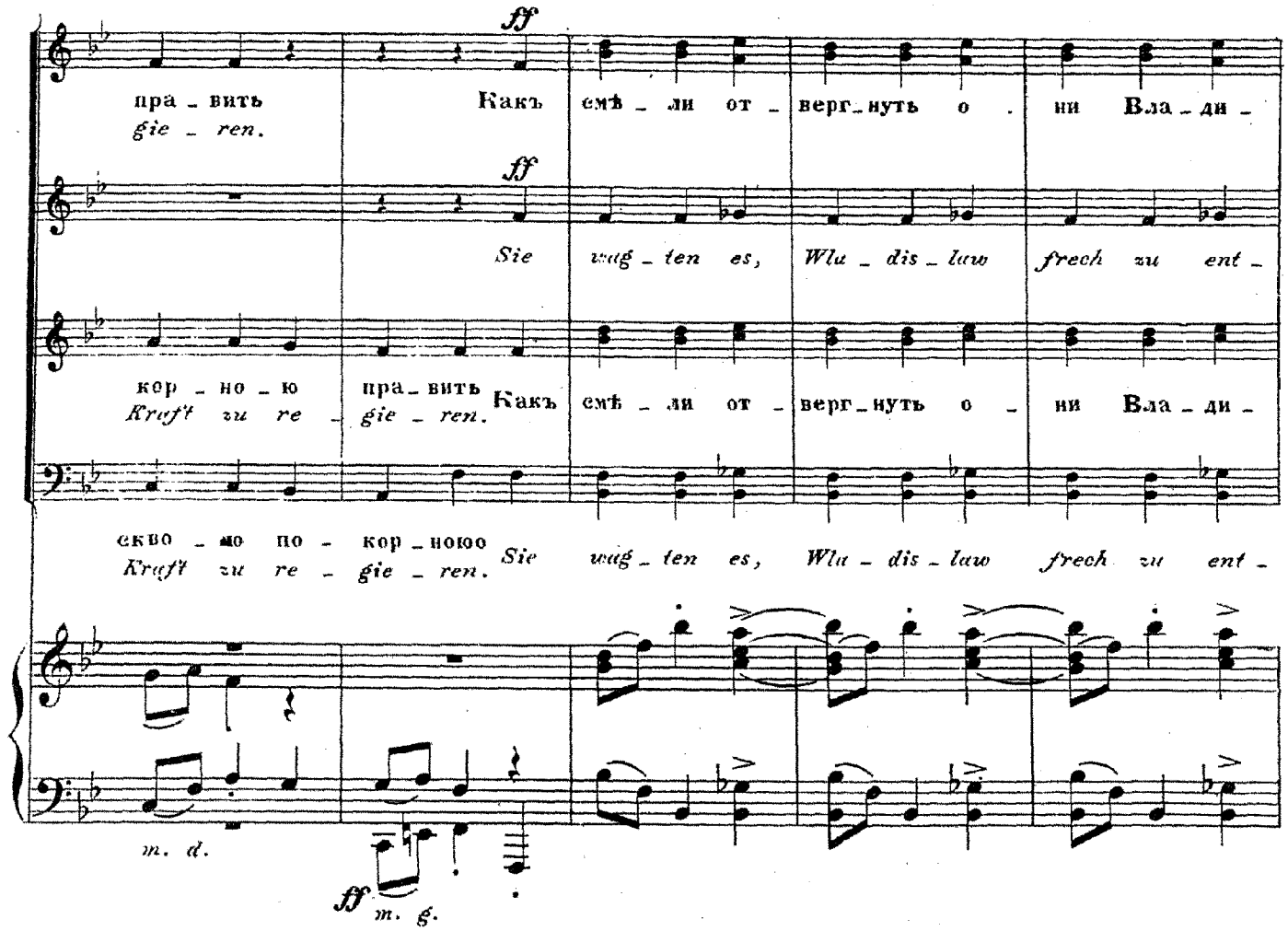
ff
пра - вить
gie - ren.
Какъ смѣ - ли от - верг - нуть о - ни Вла - ди -
Sie wag - ten es, Wla - dis - law frech zu ent -
кор - но - ю
Kraft zu re -
пра - вить
gie - ren.
Какъ смѣ - ли от - верг - нуть о - ни Вла - ди -
скво - мо по - кор - ною
Kraft zu re - gie - ren.
Sie wag - ten es, Wla - dis - law frech zu ent -
m. d.
ff
m. g.

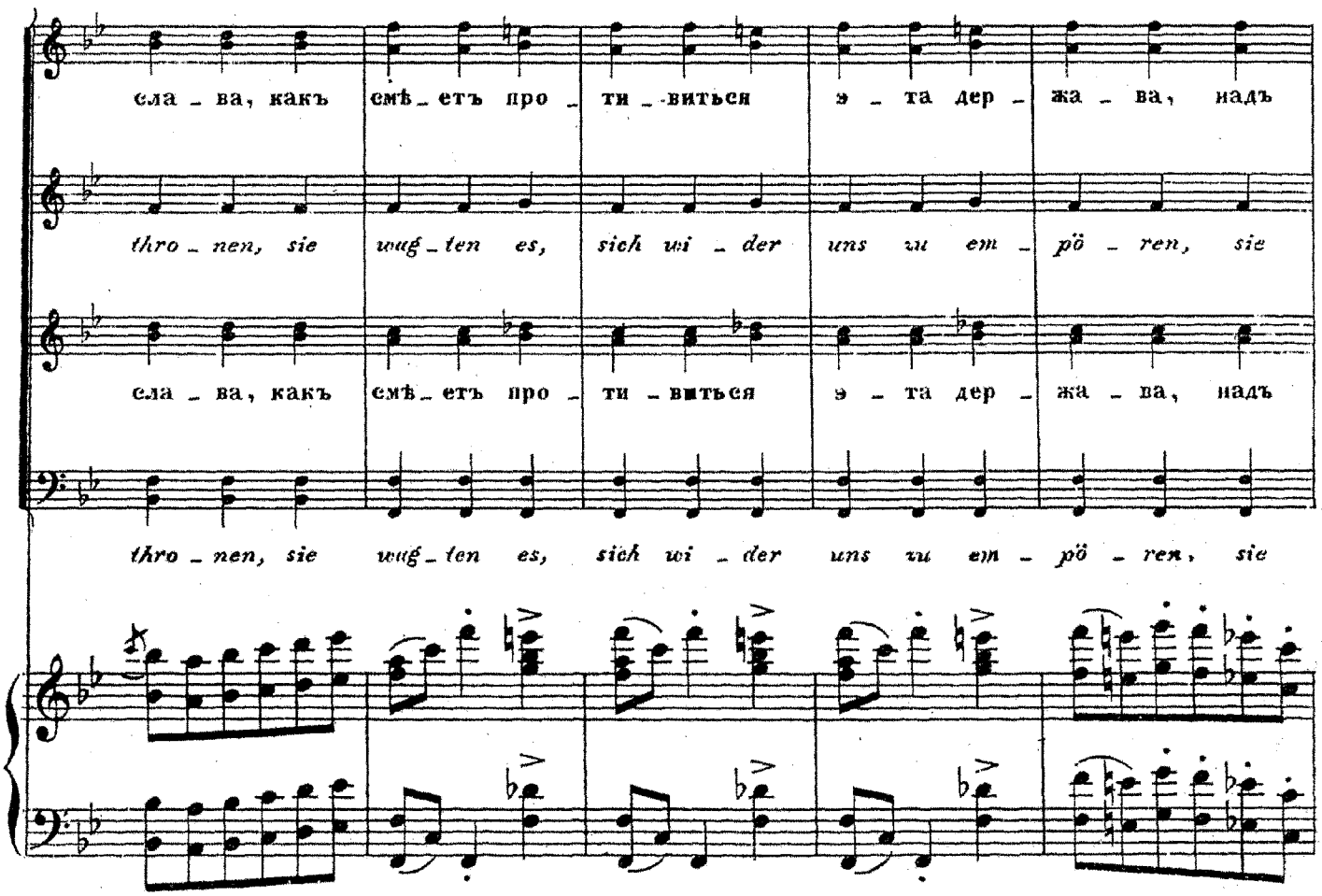
сла - ва, какъ смѣ - етъ про - ти - виться э - та дер - жа - ва, надъ
thro - nen, sie wag - ten es, sich wi - der uns zu em - pö - ren, sie
сла - ва, какъ смѣ - етъ про - ти - виться э - та дер - жа - ва, надъ
thro - nen, sie wag - ten es, sich wi - der uns zu em - pö - ren, sie

ко - ей ви - ситъ на - ша рат - на - я сла - ва какъ мечь Да - мо -

*wag - ten's, die Eh - re der Po - len zu höh - nen! So fall' auf ihr*

ко - ей ви - ситъ на - ша рат - на - я сла - ва какъ мечь Да - мо -

*wag - ten's, die Eh - re der Po - len zu höh - nen! So fall' auf ihr*

кле - евъ го - то - вый на месть.

*Haupt nun das rä - chen - de Schwert!*

кле - евъ го - то - вый на месть.

*Haupt nun das rä - chen - de Schwert!*

*p*

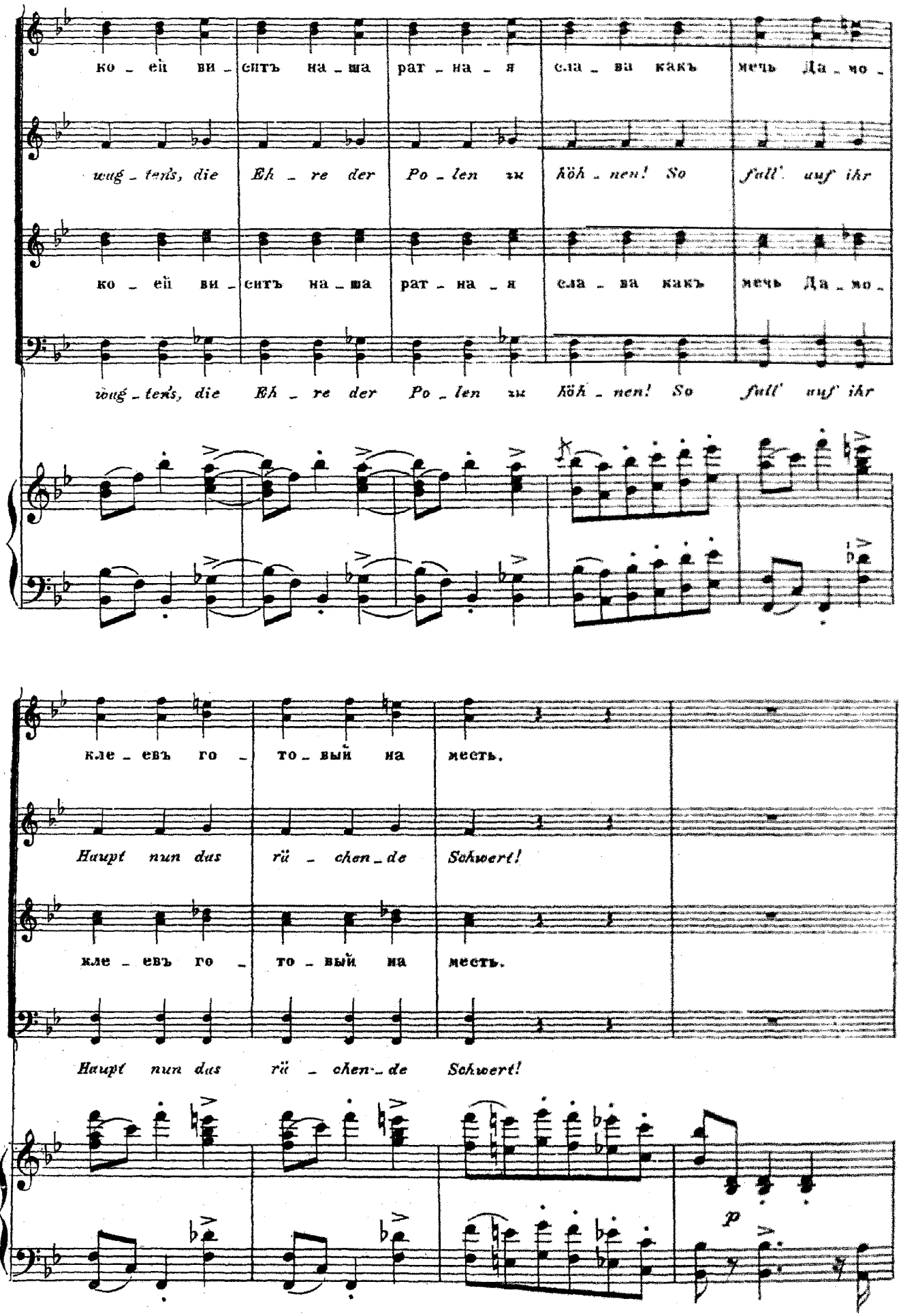

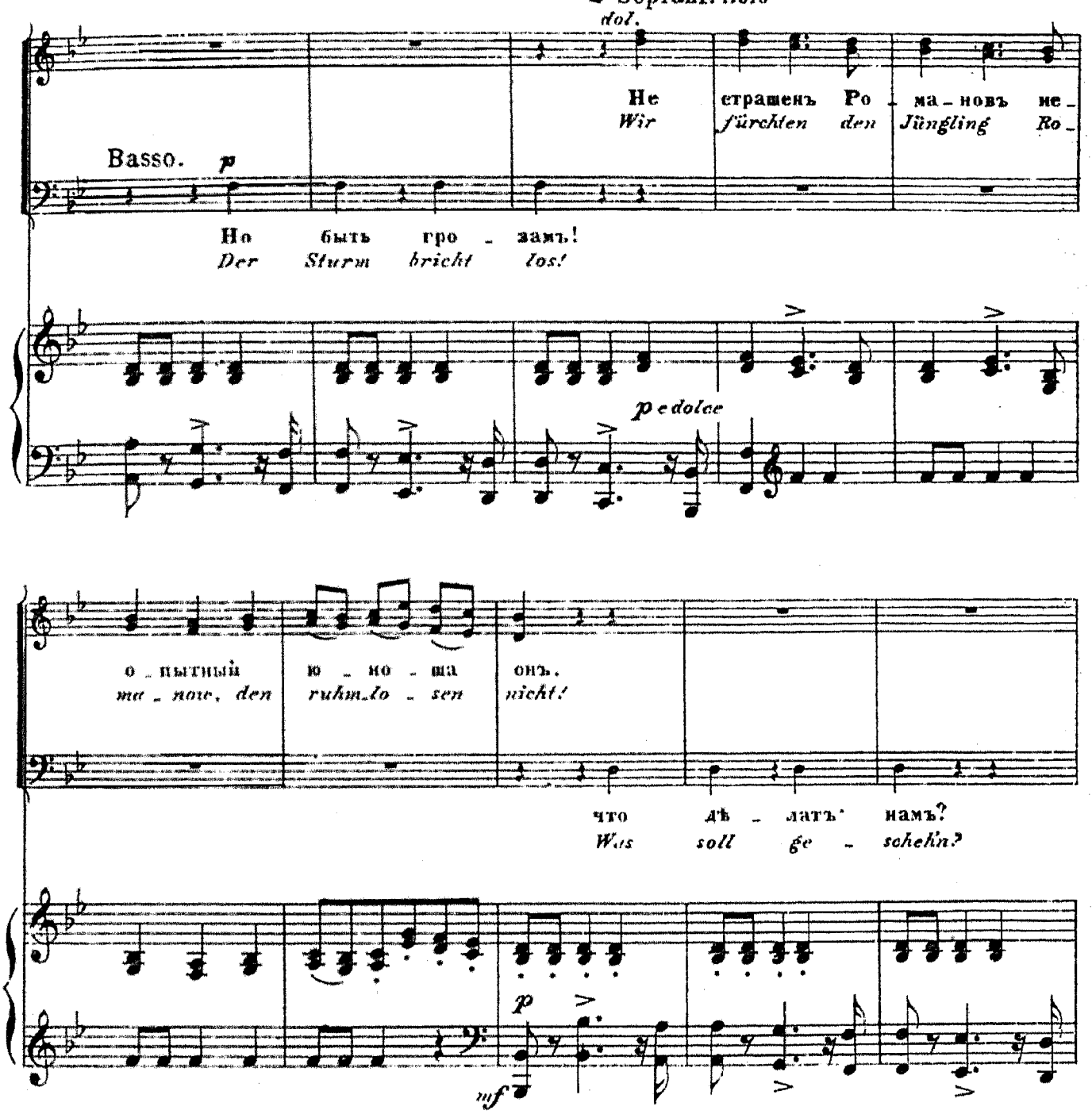
2 Soprani. Solo
dol.
Basso.
p
Не страшенъ Ро - ма - новъ не -
Wir fürchten den Jüngling Ro -
Но быть гро - замъ!
Der Sturm bricht los!
p e dolce
о - пытный ю - но - ша онъ.
ma - nov, den ruhm_lo - sen nicht!
что дѣ - лать намъ?
Was soll ge - schehn?
p
mf

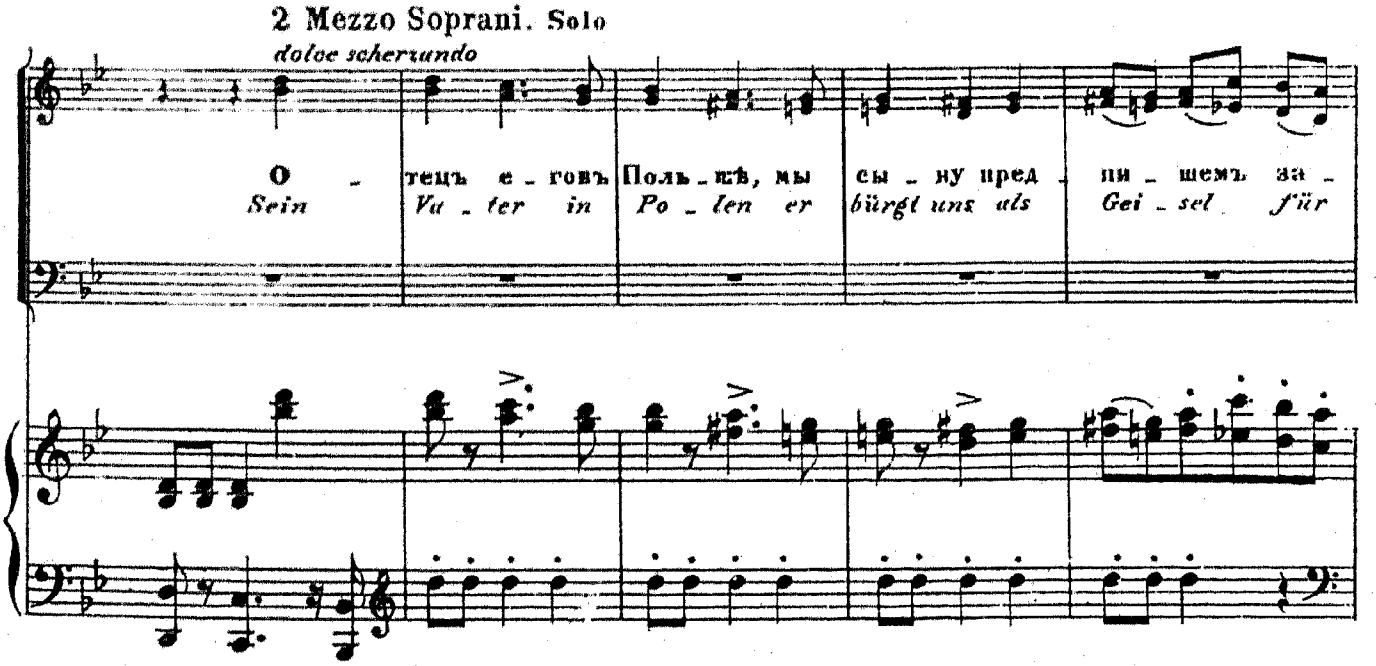
2 Mezzo Soprani. Solo
dolce scherzando
О - тецъ е - говъ Полъ - кѣ, мы сы - ну пред - ши - шемъ за -
Sein Va - ter in Po - len er bürgt uns als Gei - sel für

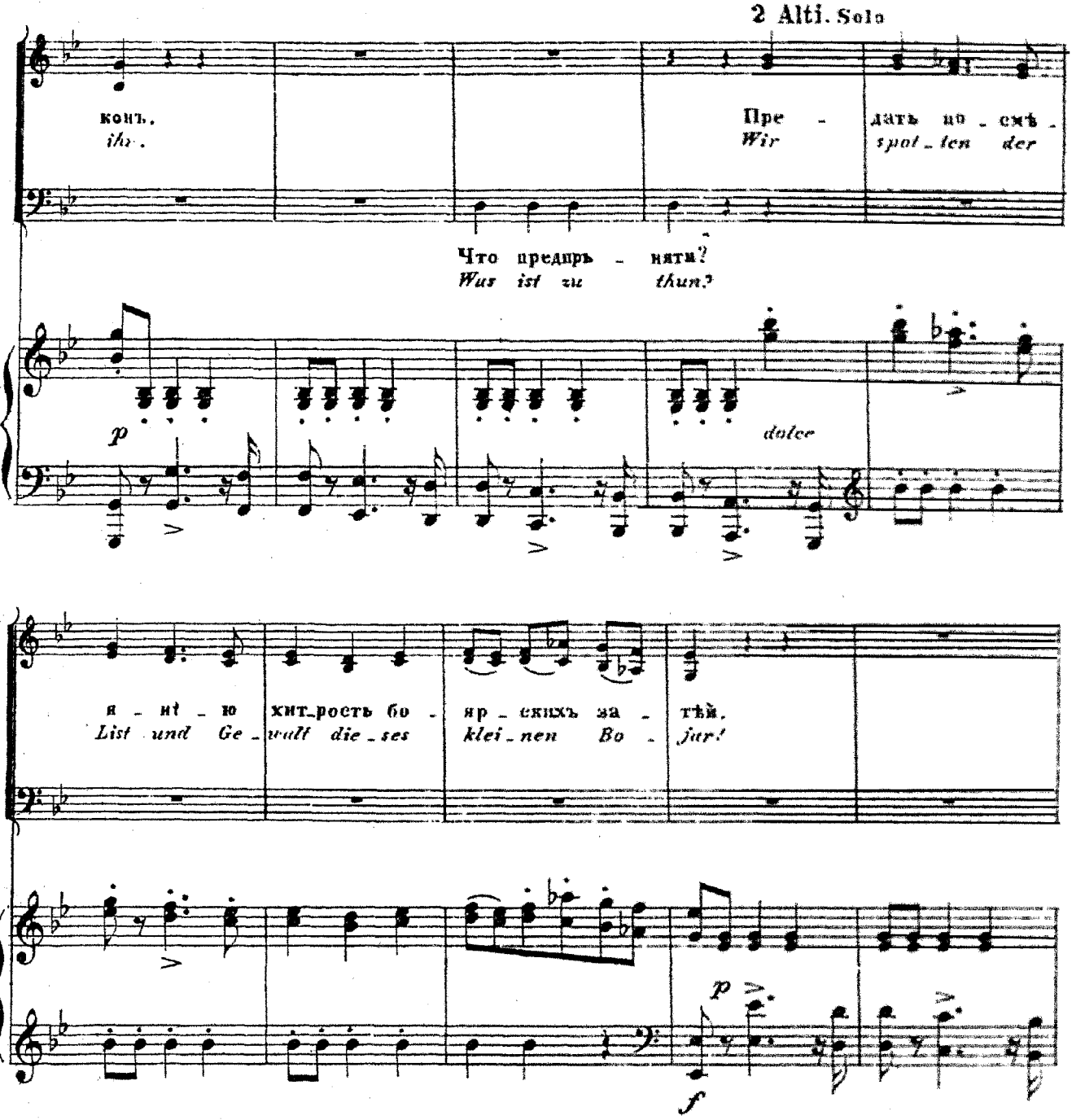
2 Alti. Solo
конъ.
ih-.
Пре - дать по - смѣ -
Wir spot - ten der
Что предпрь - нять?
Wus ist zu thun?
p
dolce
я - нi - ю хит-рость бо - яр - скихъ за - тѣй.
List und Ge - walt die - ses klei - nen Bo - jar!
p
f

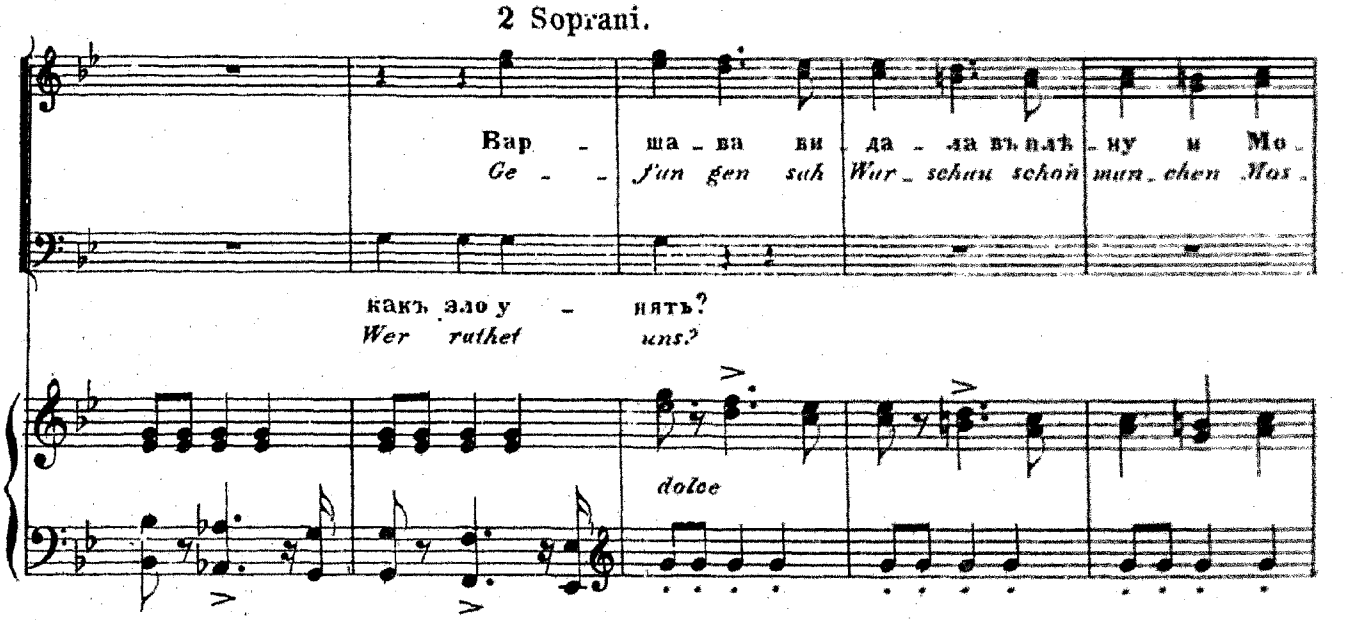
2 Soprani.
Вар - ша - ва ви да - ла въ плѣ - ну и Мо -
Ge - - fun gen sah Wur - schau schon mun - chen Mos -
какъ зло у - нять?
Wer ruthet uns?
dolce

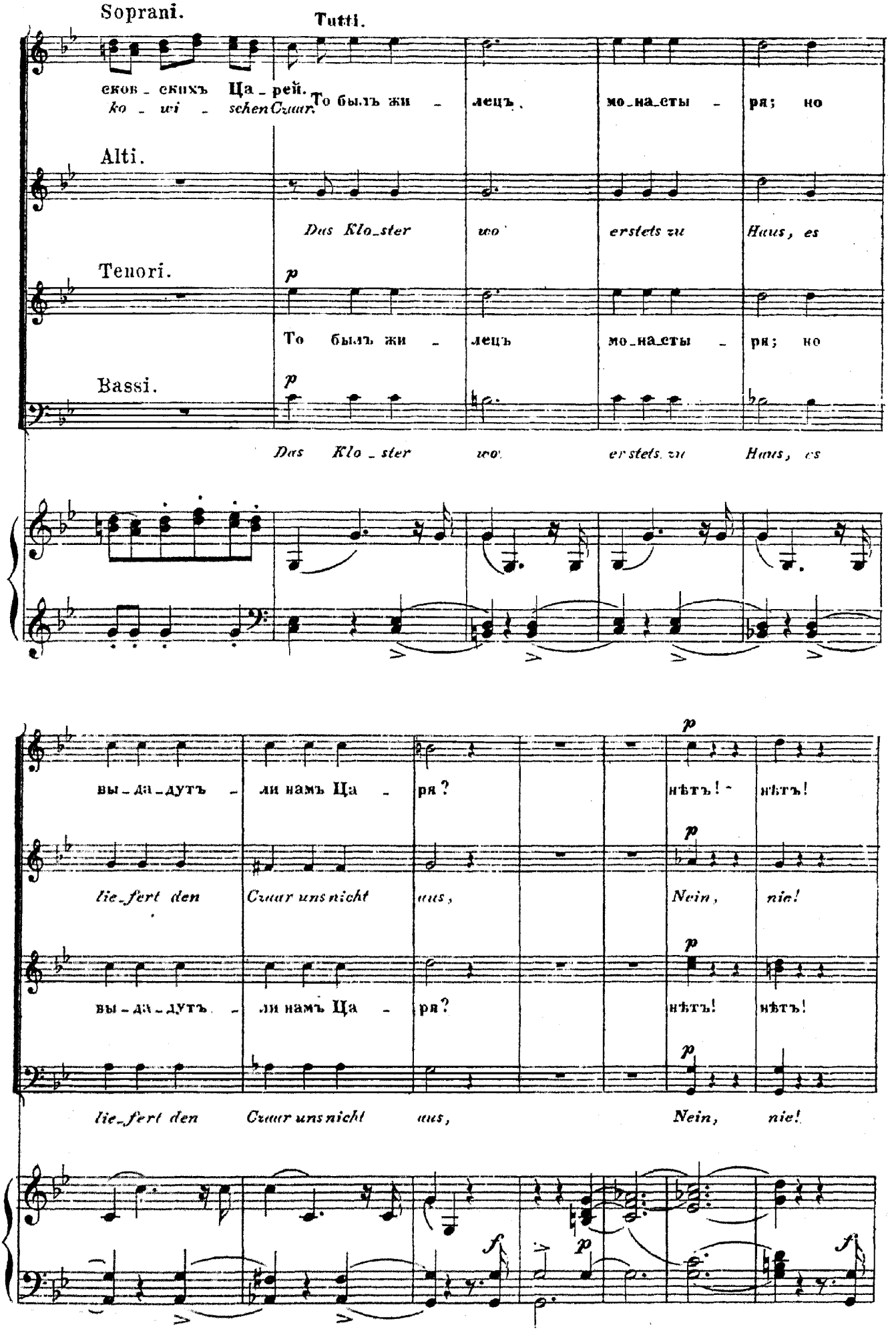
Soprani.
Tutti.
ековъ_скихъ Ца_рей.
ko_wi_schen Czaar.
То былъ жи_лецъ, мо_на_сты_ря; но
Alti.
Das Klo_ster wo erstets zu Haus, es
Tenori.
p
То былъ жи_лецъ мо_на_сты_ря; но
Bassi.
p
Das Klo_ster wo erstets zu Haus, es
вы_да_дутъ_ли намъ Ца_ря?
нѣтъ! нѣтъ!
lie_fert den Czaar uns nicht aus,
Nein, nie!
вы_да_дутъ_ли намъ Ца_ря?
нѣтъ! нѣтъ!
lie_fert den Czaar uns nicht aus,
Nein, nie!
f
p
f

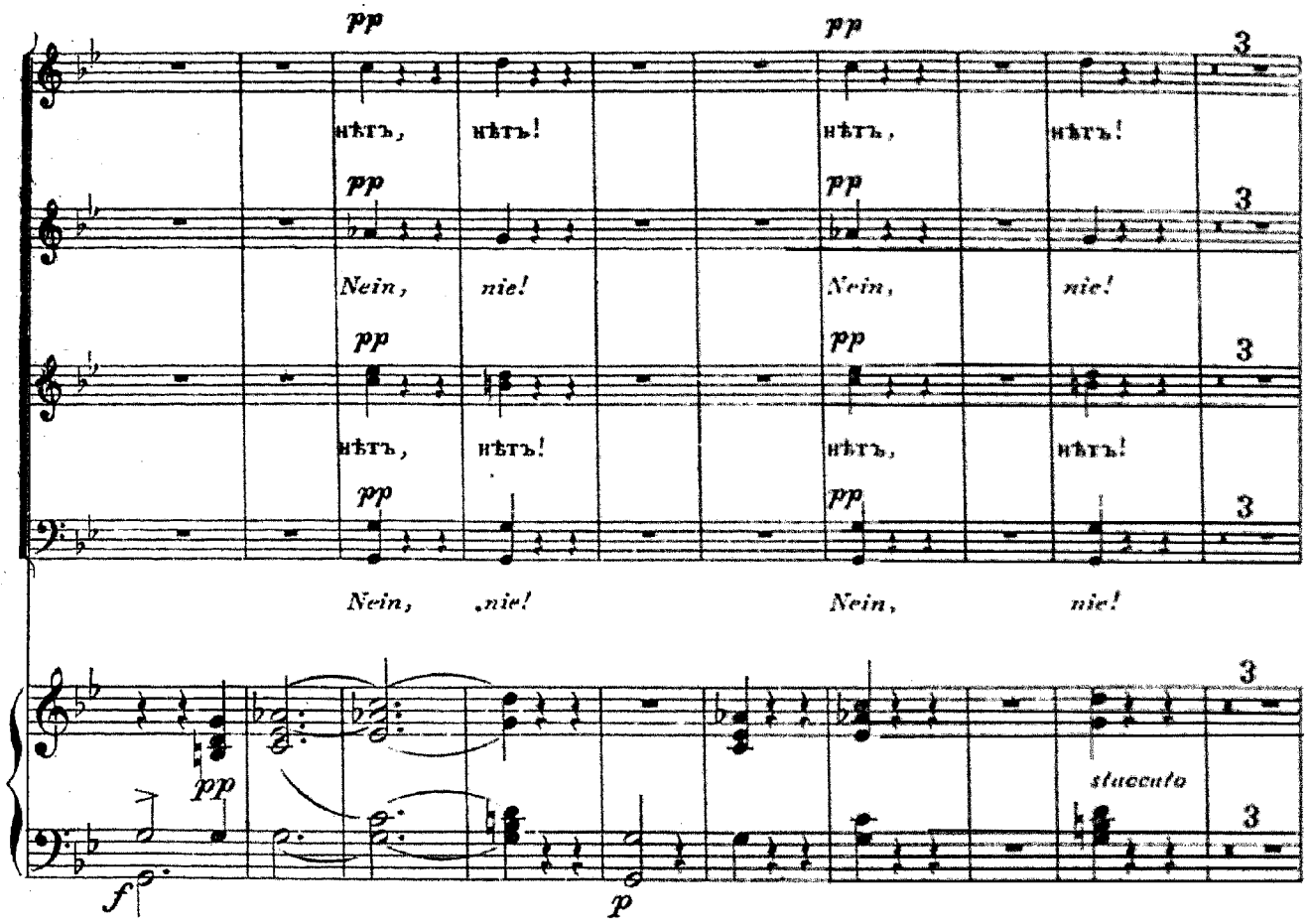
pp
нѣтъ, нѣтъ!
Nein, nie!
нѣтъ, нѣтъ!
Nein, nie!
staccato
f
p

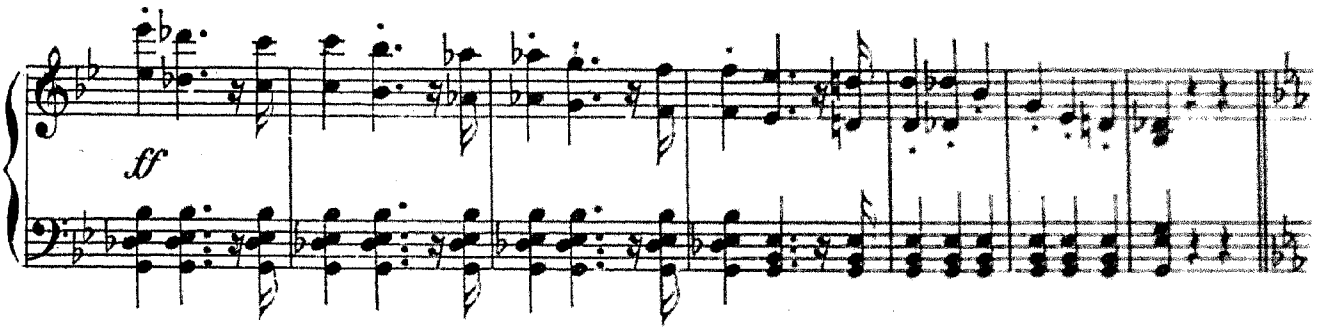
ff

Meno mosso.

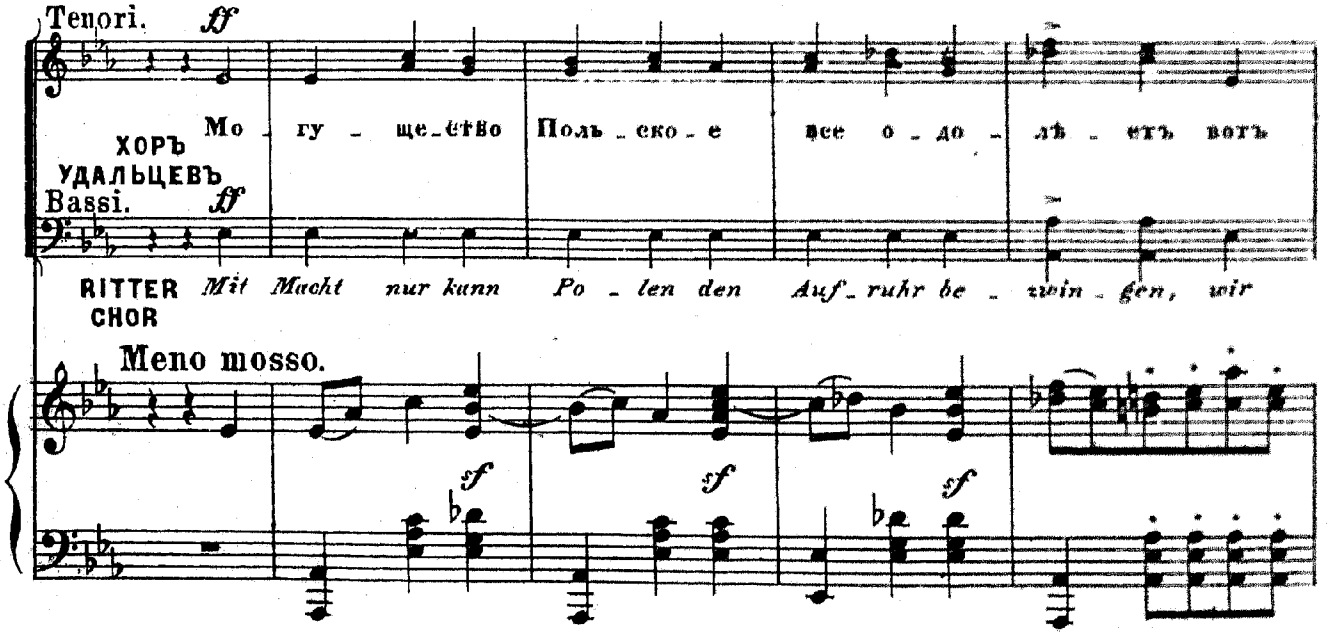
Tenori.
ff
Мо - гу - ще - ство Поль - ско - е все о - до - лѣ - етъ вотъ
ХОРЪ УДАЛЬЦЕВЪ
Bassi.
ff
RITTER CHOR
Mit Macht nur kann Po - len den Auf - ruhr be - zwin - gen, wir
Meno mosso.
sf
sf
sf

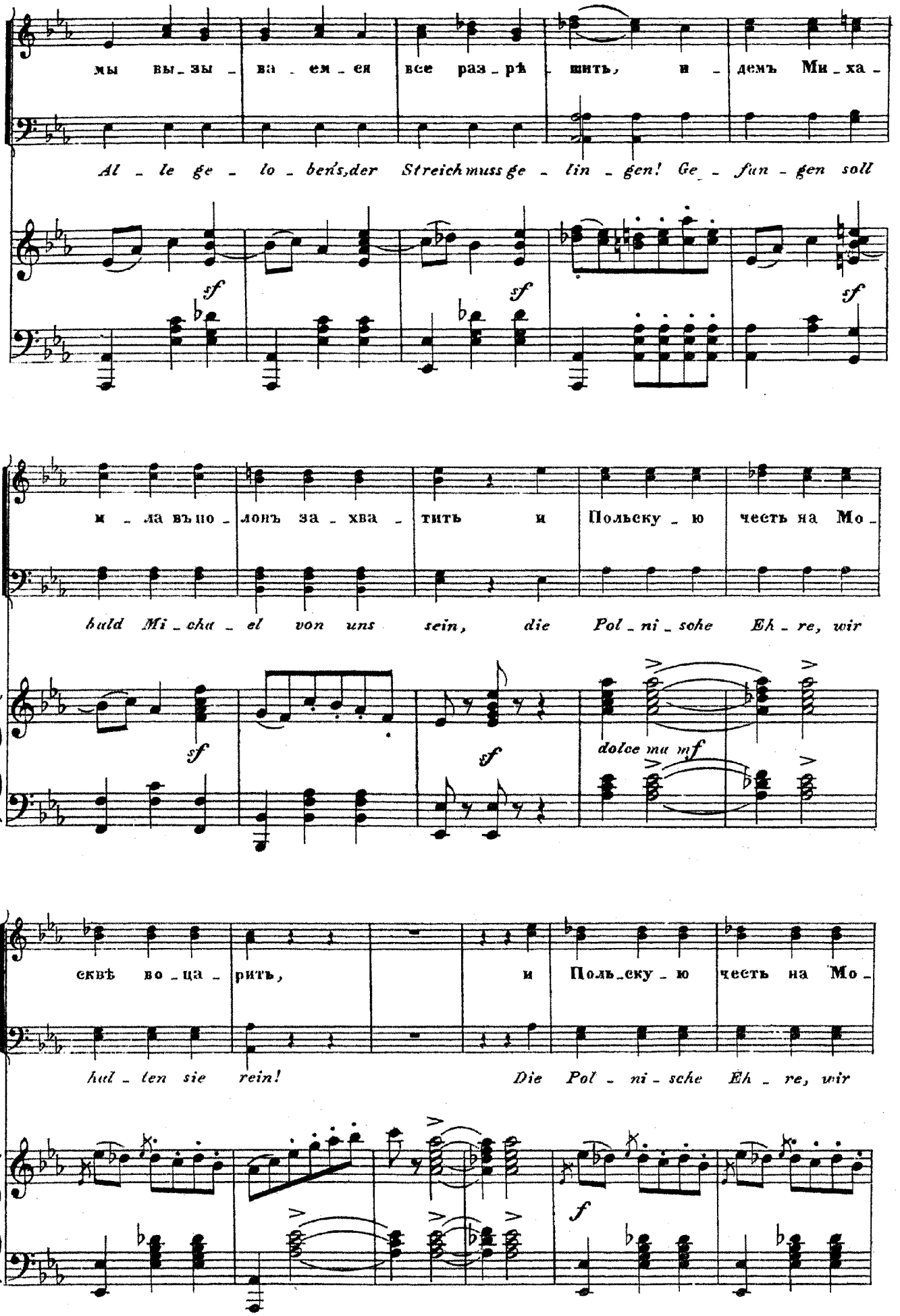
мы вы_зы_ва_ем_ея все раз_рѣ_шить, и_демъ Ми_ха_
Al_le ge_lo_ben's,der Streich muss ge_lin_gen! Ge_fan_gen soll
sf
sf
sf
м_ла въ по_лонъ за_хва_тить и Польску_ю честь на Мо_
hald Mi_cha_el von uns sein, die Pol_ni_sche Eh_re, wir
sf
sf
dolce ma mf
сквѣ во_ца_рить, и Поль_ску_ю честь на Мо_
hal_ten sie rein! Die Pol_ni_sche Eh_re, wir
f

## ХОРЪ ГОСТЕЙ. CHOR DER GÄSTE.

Soprani.

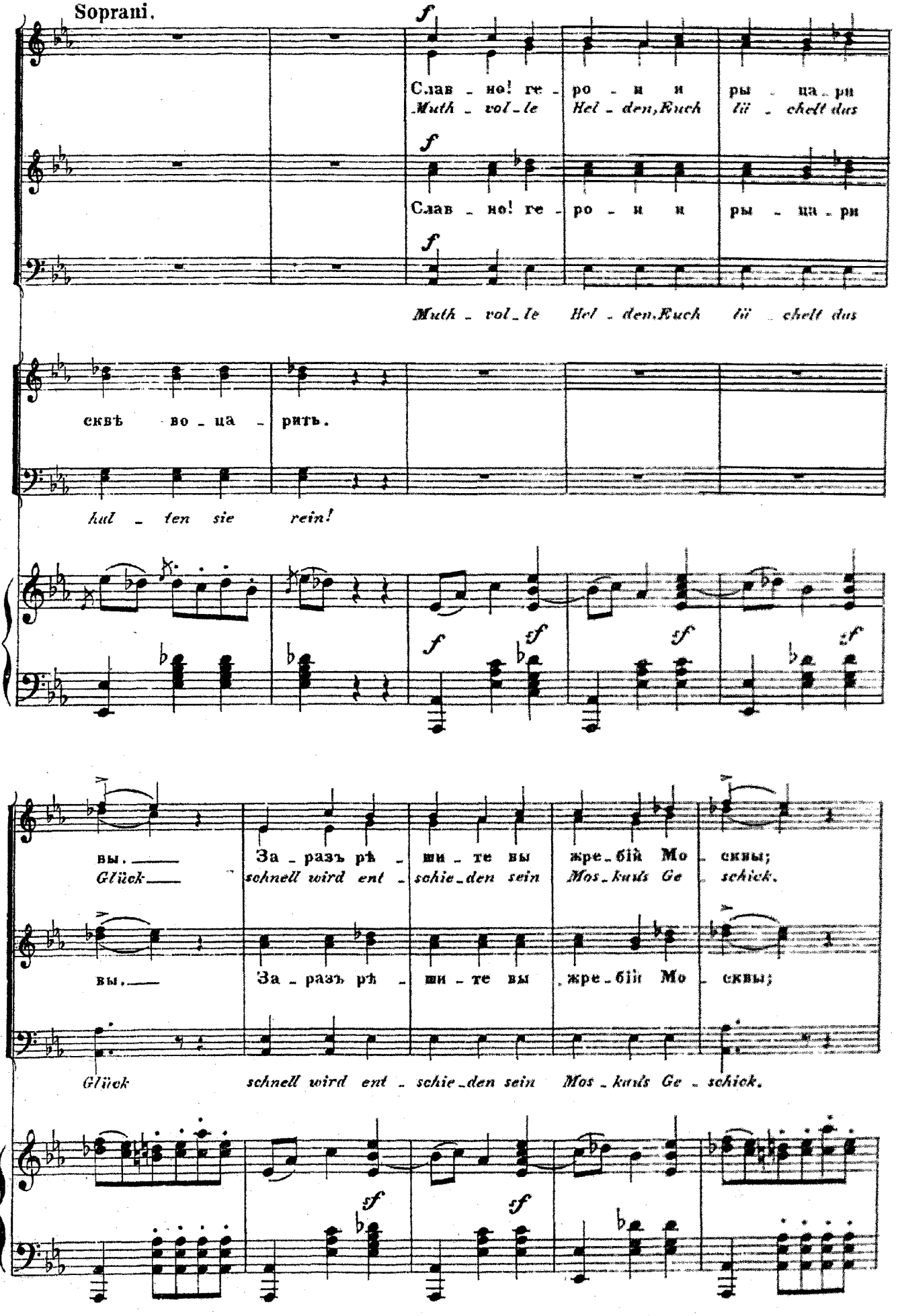

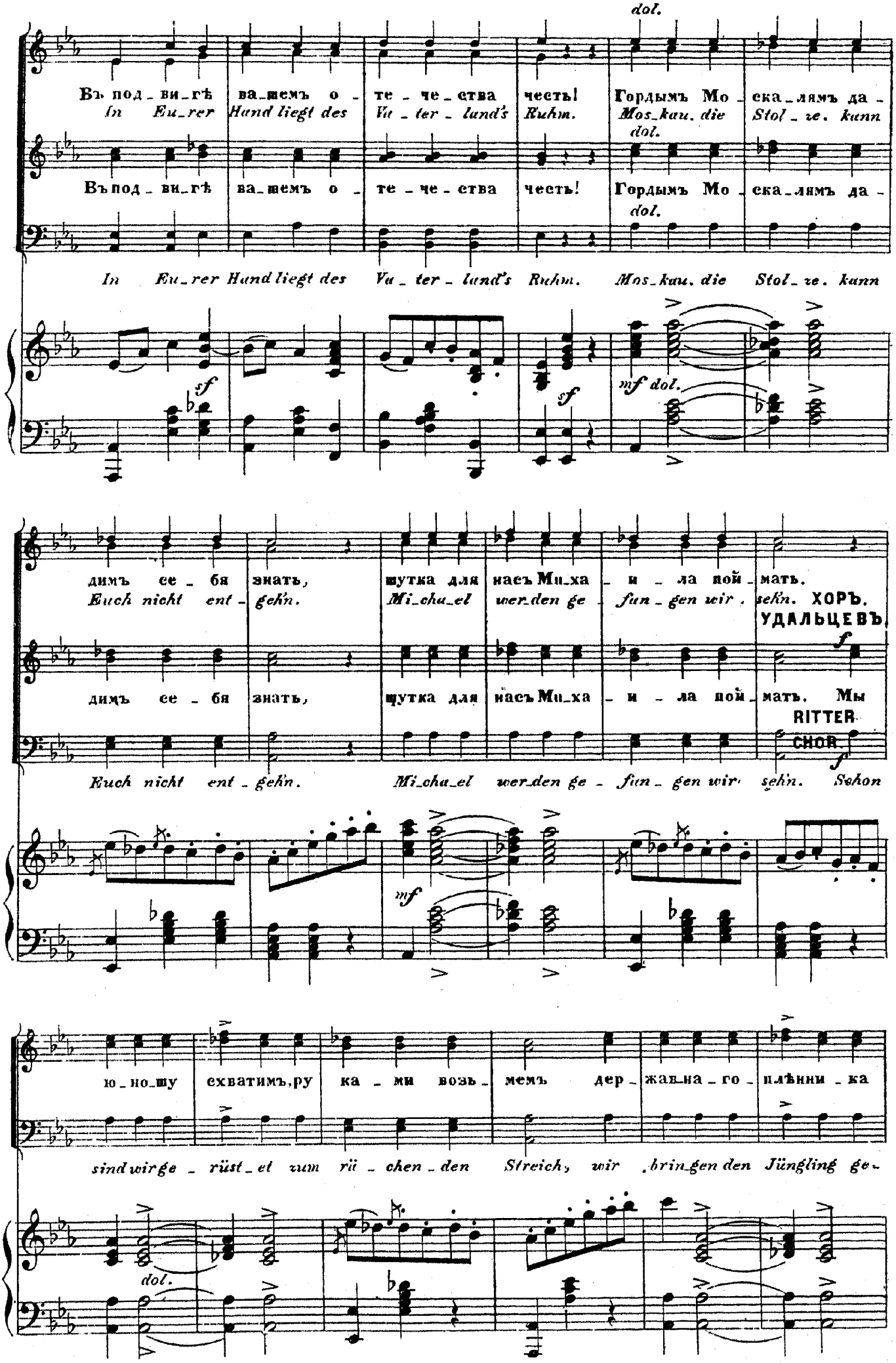
dol.
Въ под_ви_гѣ ва_шемъ о_те_че_ства честь! Гордымъ Мо_ека_лямъ да_
In Eu_rer Hand liegt des Va_ter_land's Ruhm. Mos_kau, die Stol_ze, kann
Въ под_ви_гѣ ва_шемъ о_те_че_ства честь! Гордымъ Мо_ека_лямъ да_
dol.
dol.
In Eu_rer Hand liegt des Va_ter_land's Ruhm. Mos_kau, die Stol_ze, kann
sf
sf
mf dol.
димъ се_бя знать, шутка для насъ Ми_ха_и_ла пой_мать.
Euch nicht ent_gehn. Mi_chu_el wer_den ge_fun_gen wir sehn.
ХОРЪ УДАЛЬЦЕВЪ
димъ се_бя знать, шутка для насъ Ми_ха_и_ла пой_мать. Мы
RITTER CHOR
Euch nicht ent_gehn. Mi_chu_el wer_den ge_fun_gen wir sehn. Schon
f
f
mf
ю_но_шу схватимъ, ру_ка_ми возь_мемъ дер_жав_на_го плѣнни_ка
sind wir ge_rüst_et zum rü_chen_den Streich, wir bring_en den Jüngling ge_
dol.

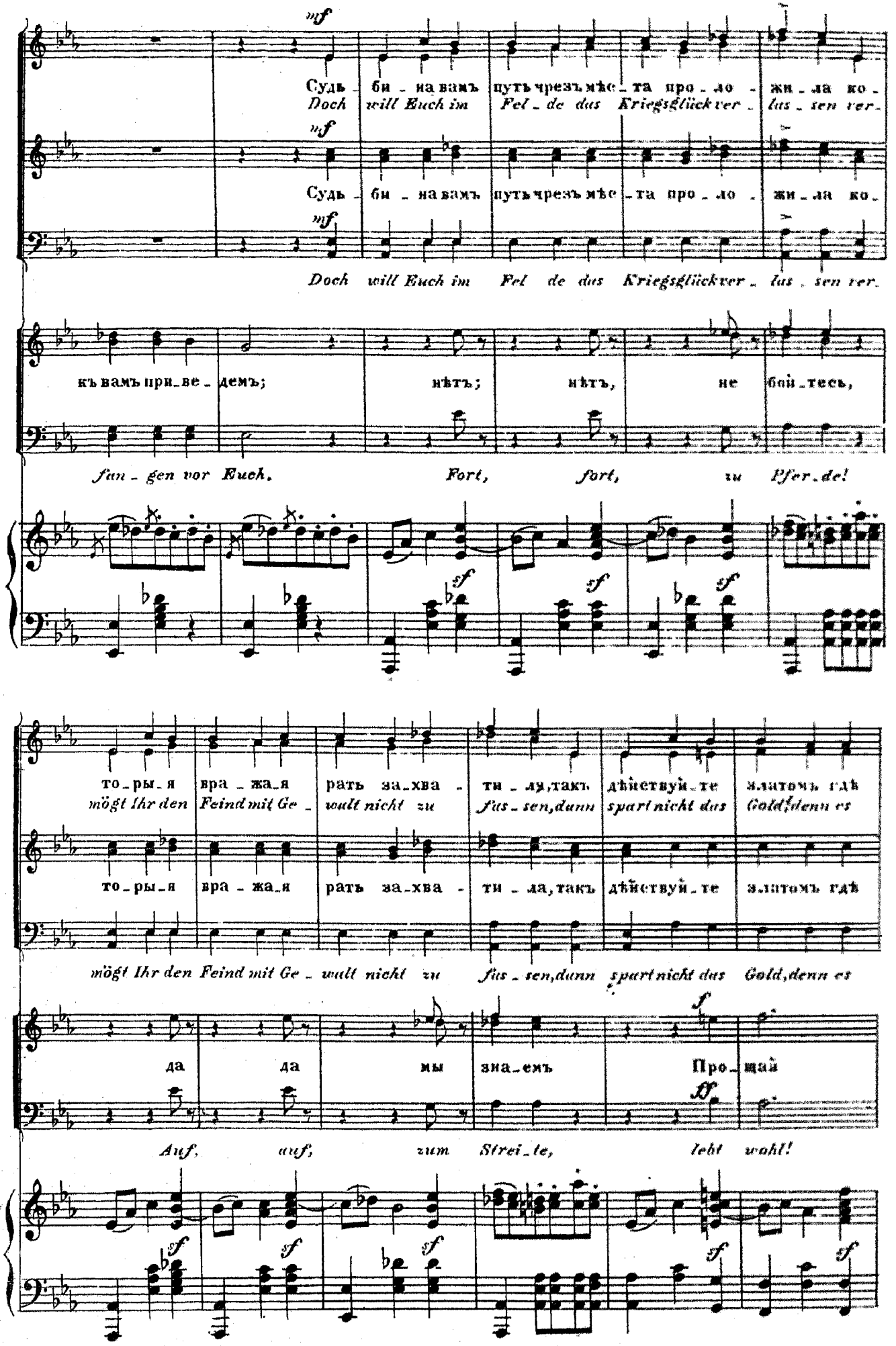
mf
Судь - би - на вамъ путь чрезъ мѣс - та про - ло - жи - ла ко -
Doch will Euch im Fel - de das Kriegsglückver - las - sen ver -
mf
Судь - би - на вамъ путь чрезъ мѣс - та про - ло - жи - ла ко -
mf
Doch will Euch im Fel de das Kriegsglückver - las - sen ver -
къ вамъ при - ве - демъ; нѣтъ; нѣтъ, не бой - тесь,
fan - gen vor Euch. Fort, fort, zu Pfer - de!
sf sf sf
то - ры - я вра - жа - я рать за - хва - ти - ля,такъ дѣйствуй - те златомъ гдѣ
mögt Ihr den Feind mit Ge - walt nicht zu fas - sen,dann spart nicht das Gold,denn es
то - ры - я вра - жа - я рать за - хва - ти - ля,такъ дѣйствуй - те златомъ гдѣ
mögt Ihr den Feind mit Ge - walt nicht zu fas - sen,dann spart nicht das Gold,denn es
да да мы зна - емъ Про - щай
Auf, auf, zum Strei - te, lebt wohl!
sf sf sf sf sf sf

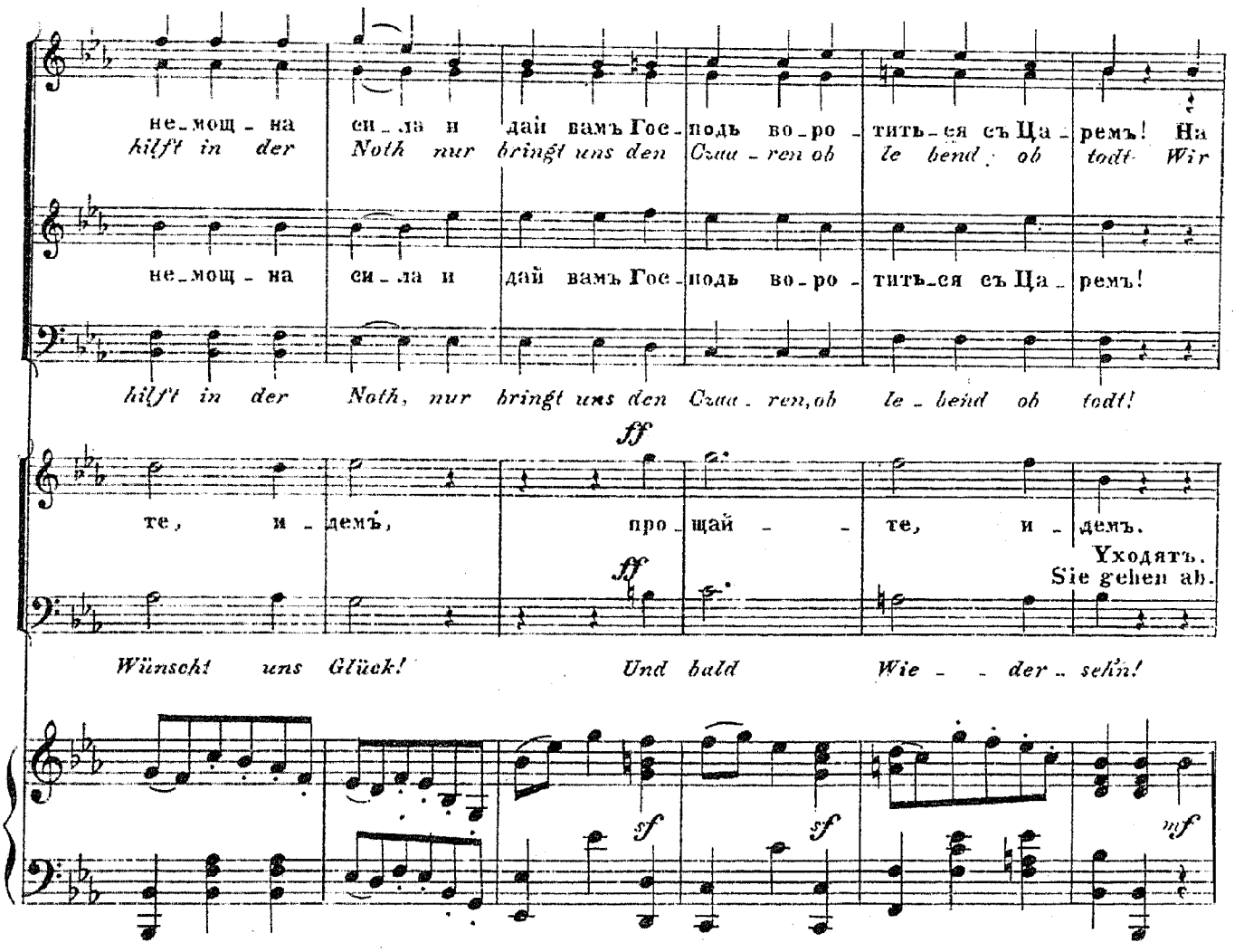


Гости остаются одни.
Die Gäste bleiben allein zurück.

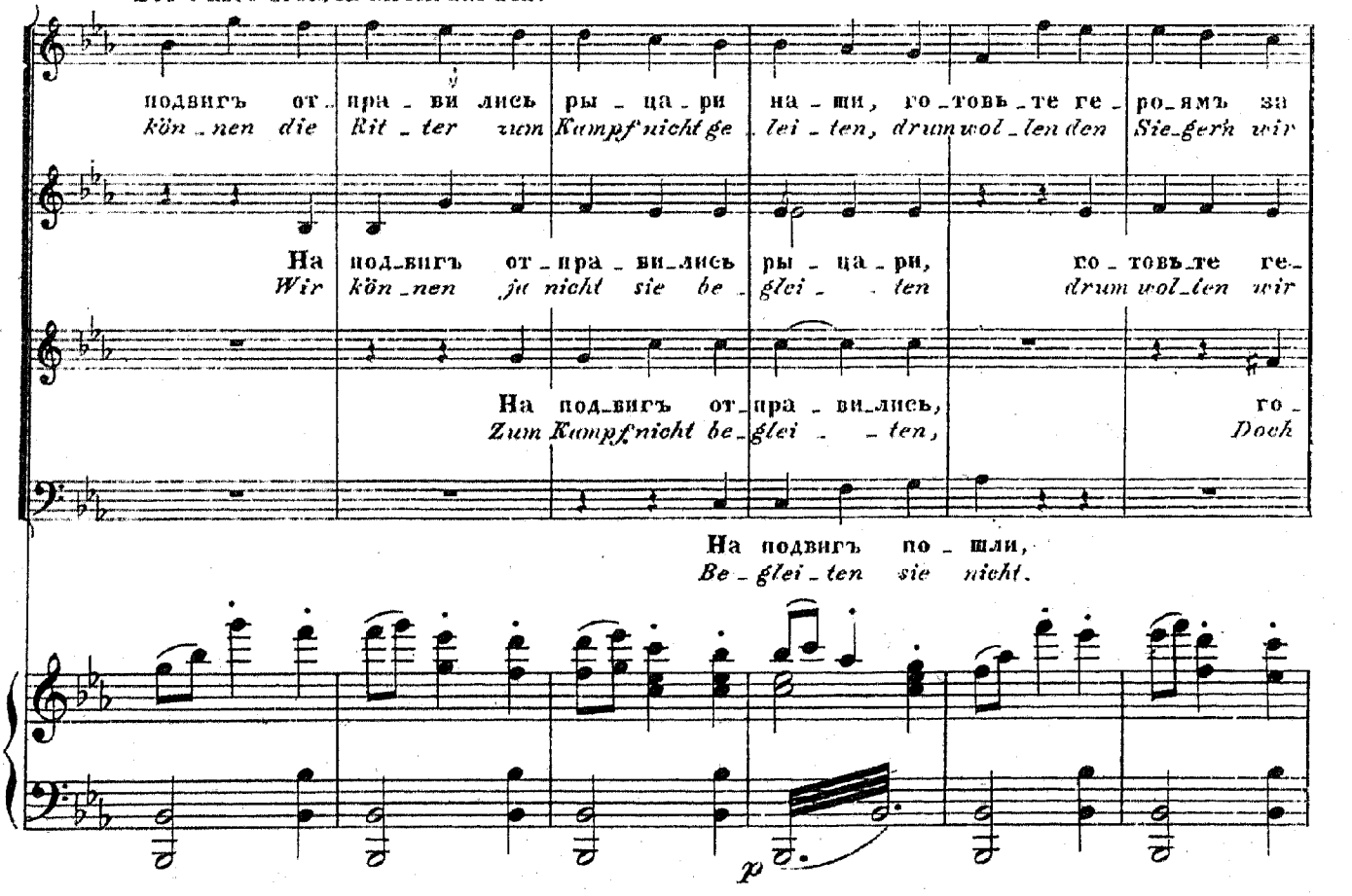

здравы - я ча - ши и бу - демъ мла - да - го мла - да - го Ца -
*Fe - ste be - rei - ten, mit Ju - bel er - war - ten wir hier nun den*

ро - ямъ, го - товь - те имъ и бу - демъ мла - да - го Ца -
*Fe - ste be - rei - ten, und hier dann er - war - ten den*

товь - те ге - ро - ямъ, бу - демъ Ца -
*Fe - ste be - rei - ten, wir ten des*

го - товь - те ге - ро - ямъ,
*Doch Fe - ste be - rei - ten,*

*p*

ря под - жи - дать.
*Moskau - er Czaar.*

ря под - жи - дать.
*Moskau - er Czaar.*

ря под - жи - дать.
*Moskau - er Czaar.*

*pp*

бу - демъ мла - да - го Ца - ря под - жи - дать.
*wir - ten wir hier auf den Mos - kau - er Czaar.*

*decresc.*

*p* *pp*

*perdendosi* *pp*

*ppp*

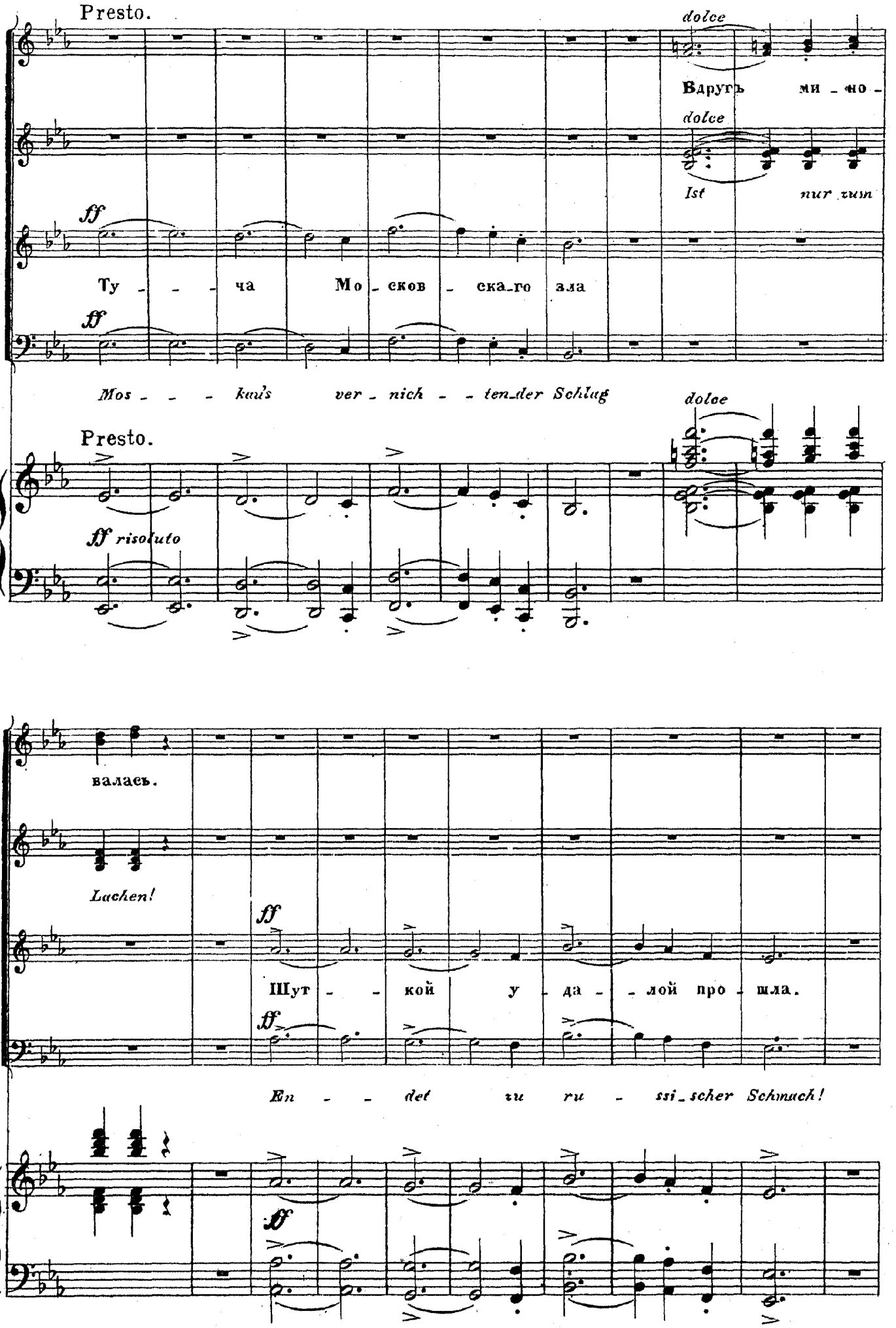
Presto.
dolce
Вдругъ ми - но -
dolce
Ist nur zum
ff
Ту - - - ча Мо - сков - ска - го зла
ff
Mos - - - kau's ver - nich - - ten - der Schlag
dolce
Presto.
ff risoluto
валась.
Lachen!
ff
Шут - - кой у - да - - лой про - шла.
ff
En - - del zu ru - ssi - scher Schmuck!
ff

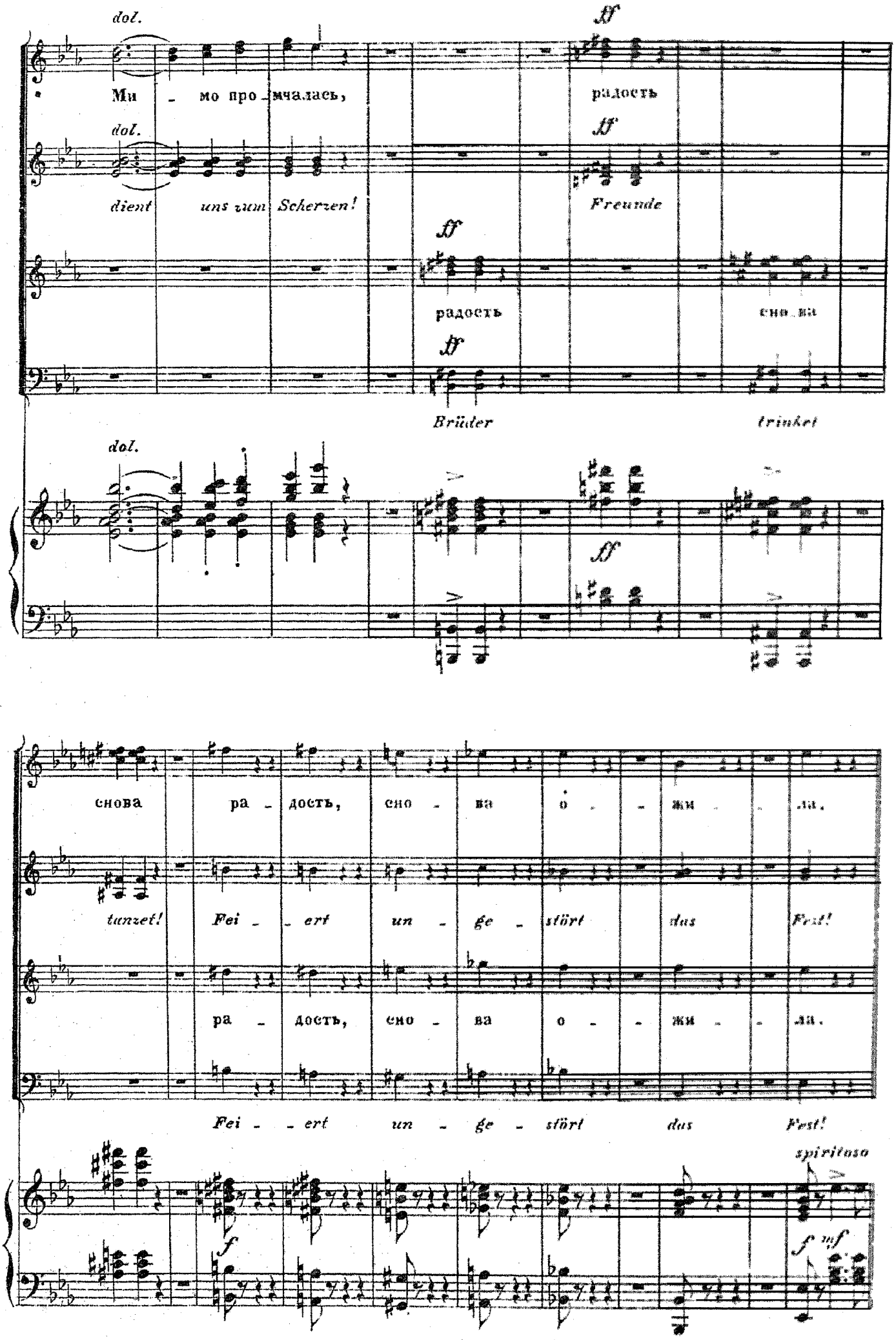
dol.
Ми – мо про – мчалась,
ff
радость
dol.
ff
dient uns zum Scherzen!
Freunde
ff
радость
сно – ва
ff
Brüder
trinket
dol.
ff
снова ра – дость, сно – ва о – жи – ла.
tanzet! Fei – ert un – ge – stört das Fest!
ра – дость, сно – ва о – жи – ла.
Fei – ert un – ge – stört das Fest!
spiritoso
f
f

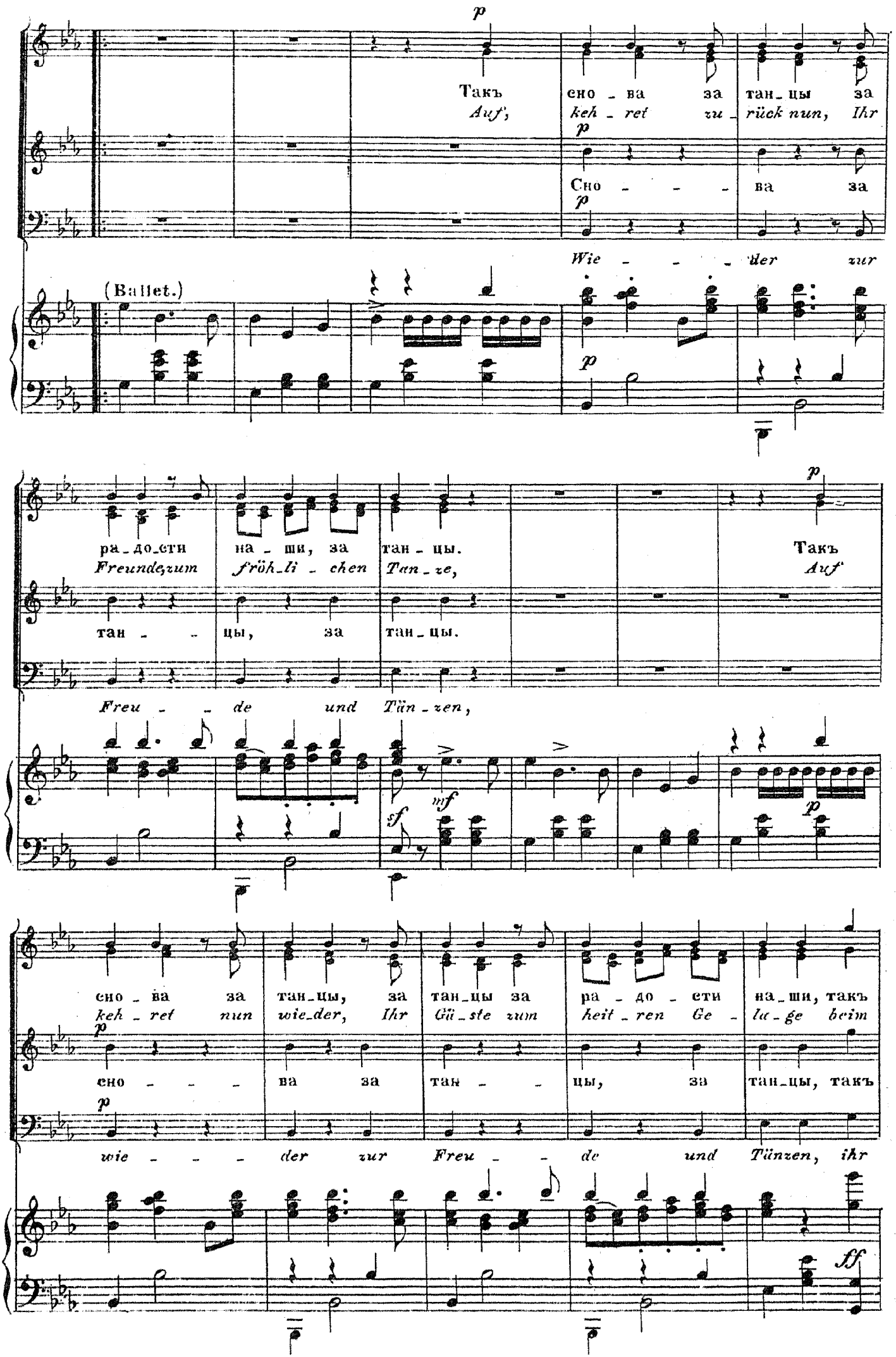
Такъ сно_ва за тан_цы за
Auf, keh_ret zu_rück nun, Ihr
Сно_ва за
Wie_der zur
(Ballet.)
ра_до_сти на_ши, за тан_цы.
Freunde, zum fröh_li_chen Tan_ze,
Такъ
Auf
тан_цы, за тан_цы.
Freu_de und Tän_zen,
сно_ва за тан_цы, за тан_цы за ра_до_сти на_ши, такъ
keh_ret nun wie_der, Ihr Gä_ste zum heit_ren Ge_la_ge heim
сно_ва за тан_цы, за тан_цы, такъ
wie_der zur Freu_de und Tänzen, ihr

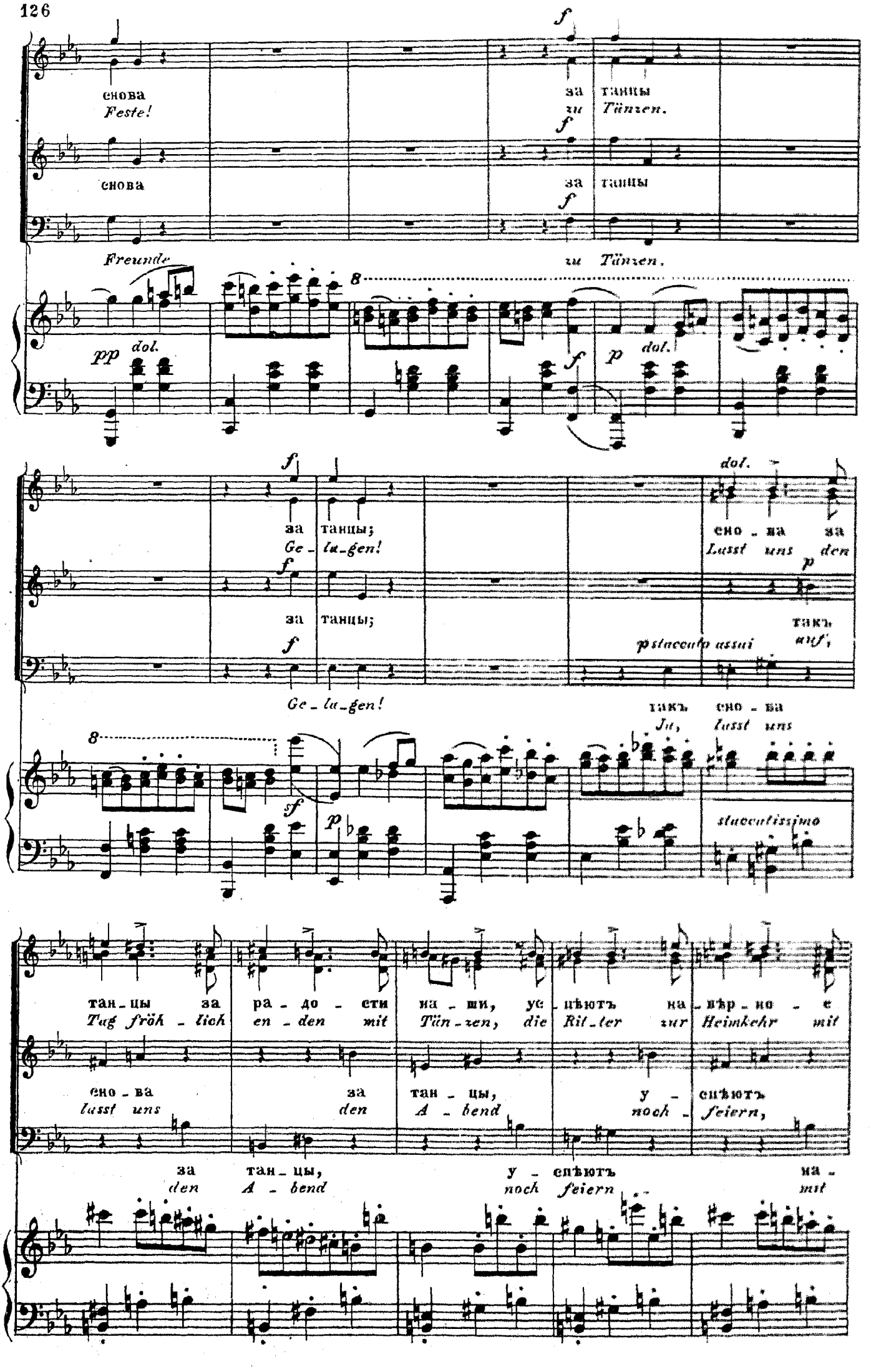
снова
Feste!
за танцы
zu Tänzen.
снова
за танцы
Freunde
zu Tänzen.
pp dol.
f p dol.
за танцы;
Ge-lu-gen!
за танцы;
Ge-lu-gen!
dol.
сно-ва за
Lasst uns den
p
так
auf,
p staccato assai
так сно-ва
Ja, lasst uns
sf p
staccatissimo
тан-цы за ра-до-сти на-ши, ус-пѣютъ на-вѣр-но-е
Tag fröh-lich en-den mit Tän-zen, die Rit-ter zur Heimkehr mit
сно-ва за тан-цы, у-спѣютъ
lasst uns den A-bend noch feiern,
за тан-цы, у-спѣютъ на-
den A-bend noch feiern mit

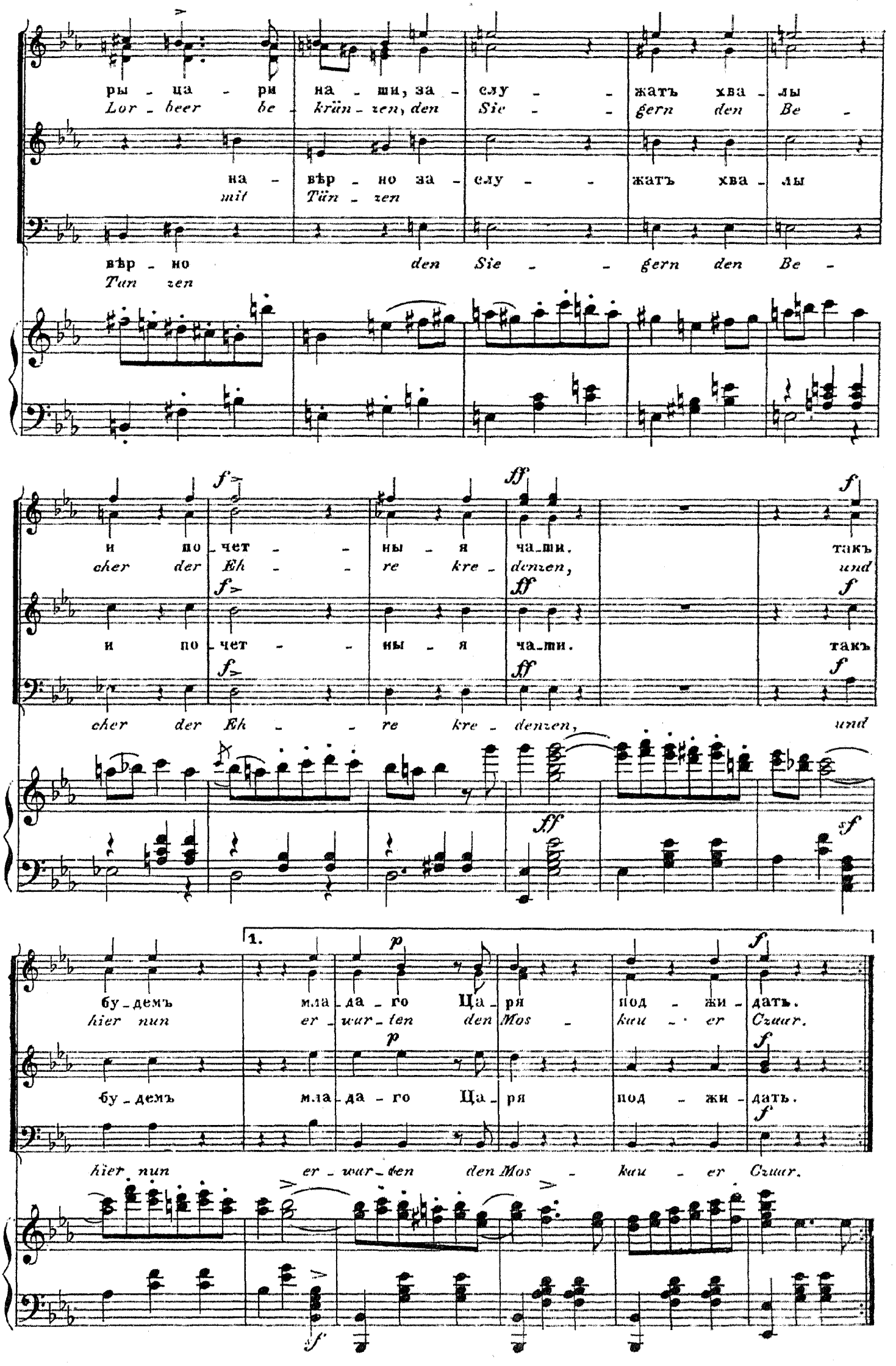
ры - ца - ри на - ши, за - слу - - жать хва - лы
Lor - beer be - krün - zen, den Sie - - gern den Be -
на - вѣр - но за - слу - - жать хва - лы
mit Tün - zen
вѣр - но den Sie - - gern den Be -
Tun zen
и по - чет - - ны - я ча - ши. так
cher der Eh - - re kre - denzen, und
и по - чет - - ны - я ча - ши. так
cher der Eh - - re kre - denzen, und
1.
бу - демъ мла - да - го Ца - ря под - жи - дать.
hier nun er - war - ten den Mos - kau - er Czaar.
бу - демъ мла - да - го Ца - ря под - жи - дать.
hier nun er - war - ten den Mos - kau - er Czaar.

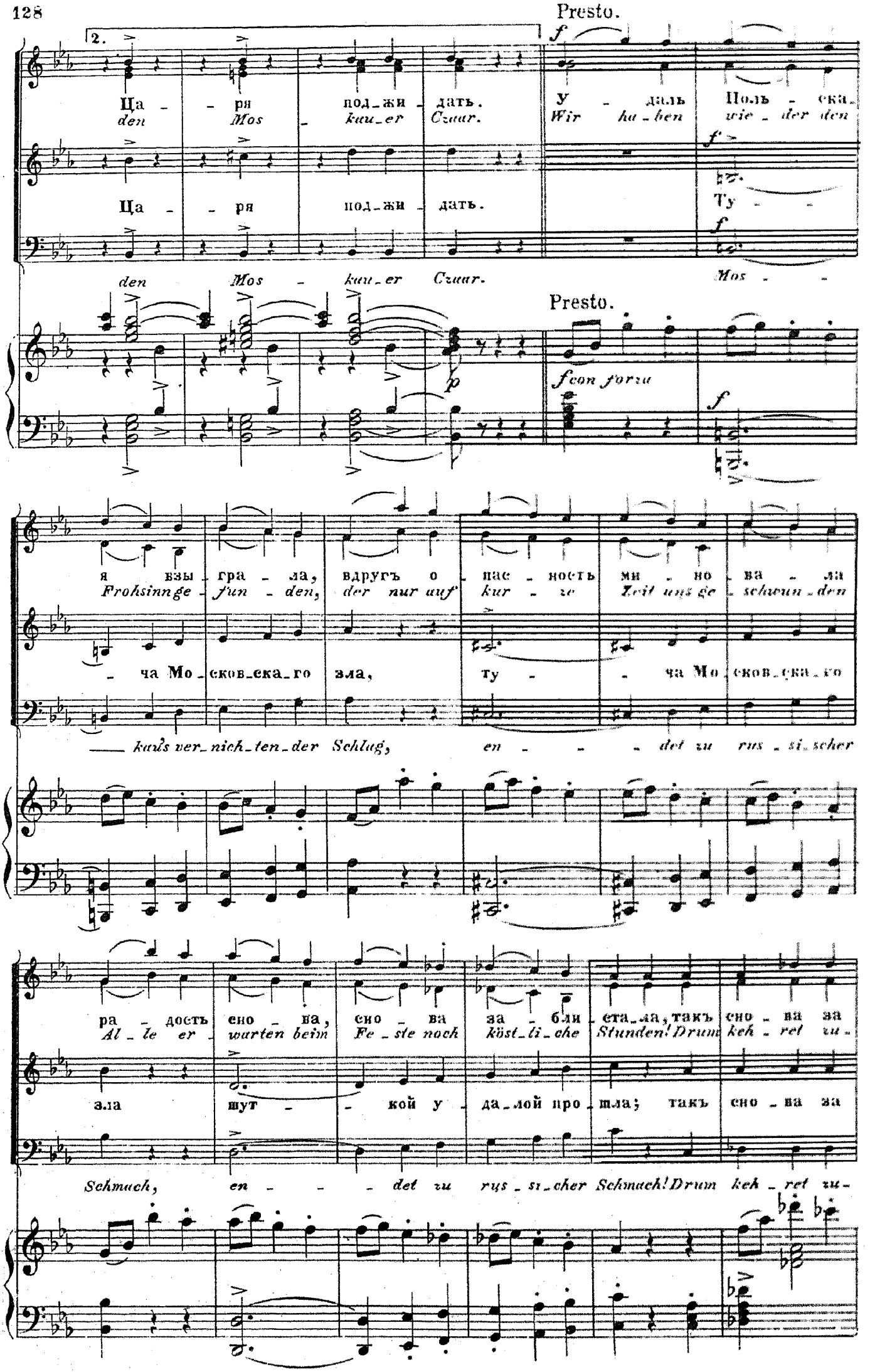
Presto.
2.
Ца - - ря под_жи_дать.
den Mos_kau_er Czaar.
У - даль Поль - ска.
Wir ha_ben wie_der den
Ца - - ря под_жи_дать.
Ту - -
den Mos - kau_er Czaar.
Mos - -
Presto.
fcon forza
я взы_гра_ла, вдругъ о_пас_ность ми_но_ва_ла
Frohsinnge_fun_den, der nur auf kur_ze Zeit uns ge_schwun_den
- ча Мо_сков_ска_го зла, ту - - ча Мо_сков_ска_го
kaus ver_nich_ten_der Schlag, en - - - det zu rus_si_scher
ра_дость сно_ва, сно_ва за_бли_ета_ла, такъ сно_ва за
Al_le er_warten beim Fe_ste noch köst_li_che Stunden! Drum keh_ret zu_
зла шут - - кой у_да_лой про_шла; такъ сно_ва за
Schmach, en - - - det zu rus_si_scher Schmach! Drum keh_ret zu_

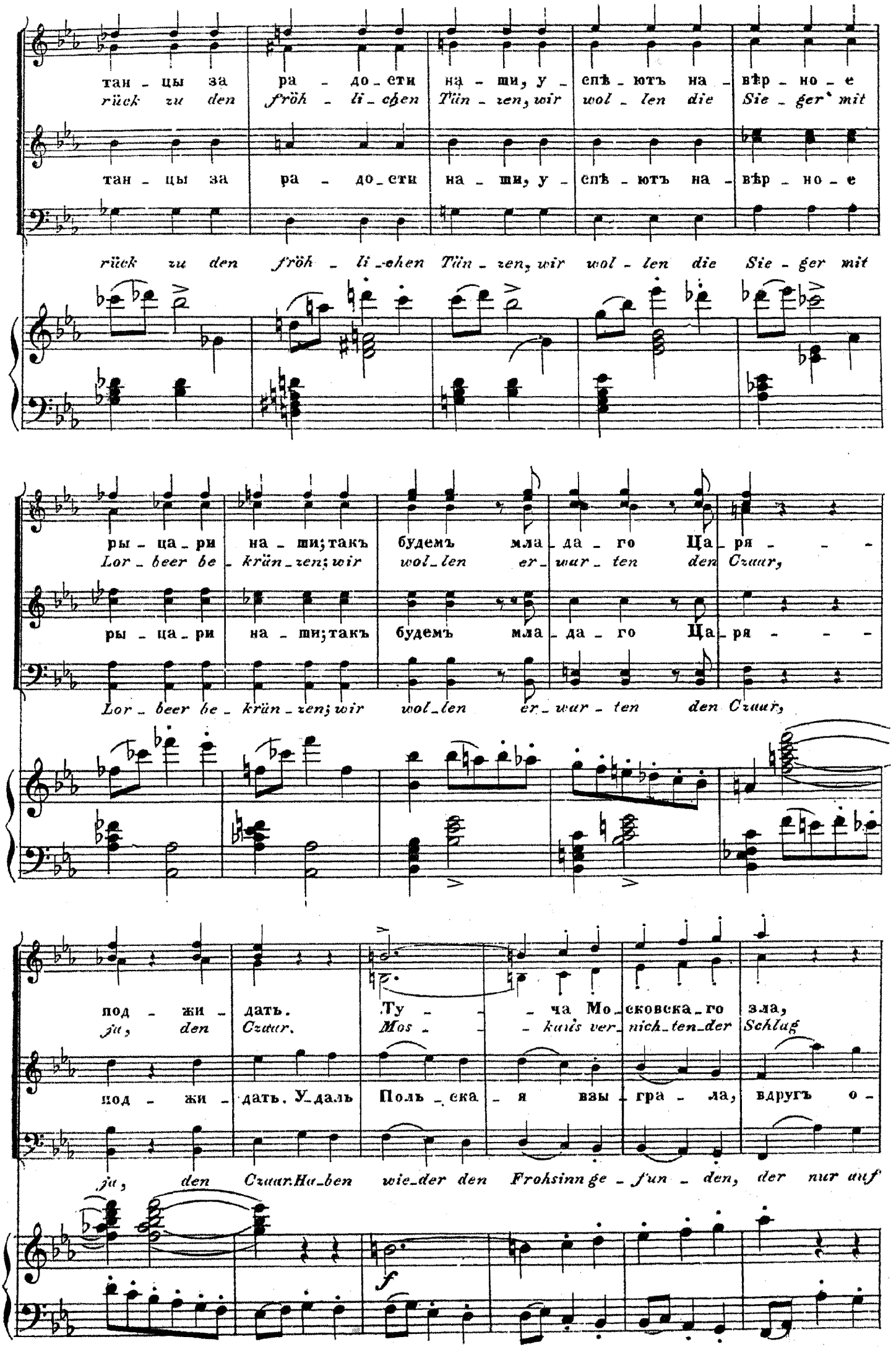
тан - цы за ра - до - сти на - ши, у - спѣ - ютъ на - вѣр - но - е
rück zu den fröh - li - chen Tün - zen, wir wol - len die Sie - ger mit
тан - цы за ра - до - сти на - ши, у - спѣ - ютъ на - вѣр - но - е
rück zu den fröh - li - chen Tün - zen, wir wol - len die Sie - ger mit
ры - ца - ри на - ши; такъ будемъ мла - да - го Ца - ря - - -
Lor - beer be - krün - zen; wir wol - len er - war - ten den Czaar,
ры - ца - ри на - ши; такъ будемъ мла - да - го Ца - ря - - -
Lor - beer be - krün - zen; wir wol - len er - war - ten den Czaar,
под - жи - дать. Ту - - - ча Мо - сковска - го зла,
ja, den Czaar. Mos - - - kuis ver - nich - ten - der Schlag
под - жи - дать. У - даль Поль - ска - я взы - гра - ла, вдругъ о -
ja, den Czaar. Ha - ben wie - der den Frohsinn ge - fun - den, der nur auf
f

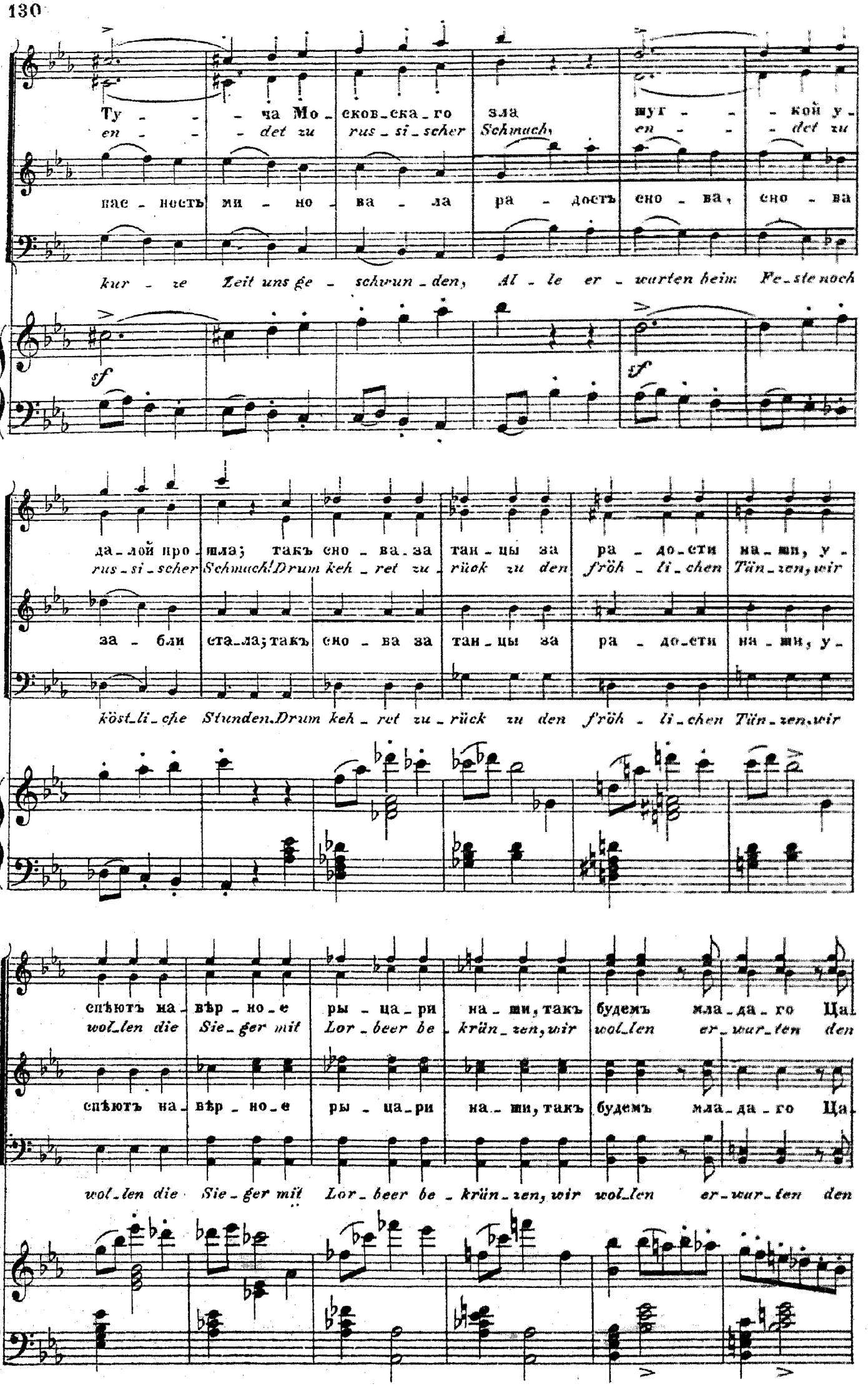
Ту - - - ча Мо - ков - ска - го зла шуг - - - кой у -
en - - - det zu rus - si - scher Schmach, en - - - det zu
нас - ность ми - но - ва - ла ра - дость сно - ва, сно - ва
kur - ze Zeit uns ge - schwun - den, Al - le er - warten beim Fe - ste noch
sf
sf
да - лой про - шла; такъ сно - ва за тан - цы за ра - до - сти на - ши, у -
rus - si - scher Schmach! Drum keh - ret zu - rück zu den fröh - li - chen Tän - zen, wir
за - бли ста - ла; такъ сно - ва за тан - цы за ра - до - сти на - ши, у -
köst - li - che Stunden. Drum keh - ret zu - rück zu den fröh - li - chen Tän - zen, wir
спѣютъ на - вѣр - но - е ры - ца - ри на - ши, такъ будемъ мла - да - го Ца
wol - len die Sie - ger mit Lor - beer be - krün - zen, wir wol - len er - wur - ten den
спѣютъ на - вѣр - но - е ры - ца - ри на - ши, такъ будемъ мла - да - го Ца
wol - len die Sie - ger mit Lor - beer be - krün - zen, wir wol - len er - wur - ten den

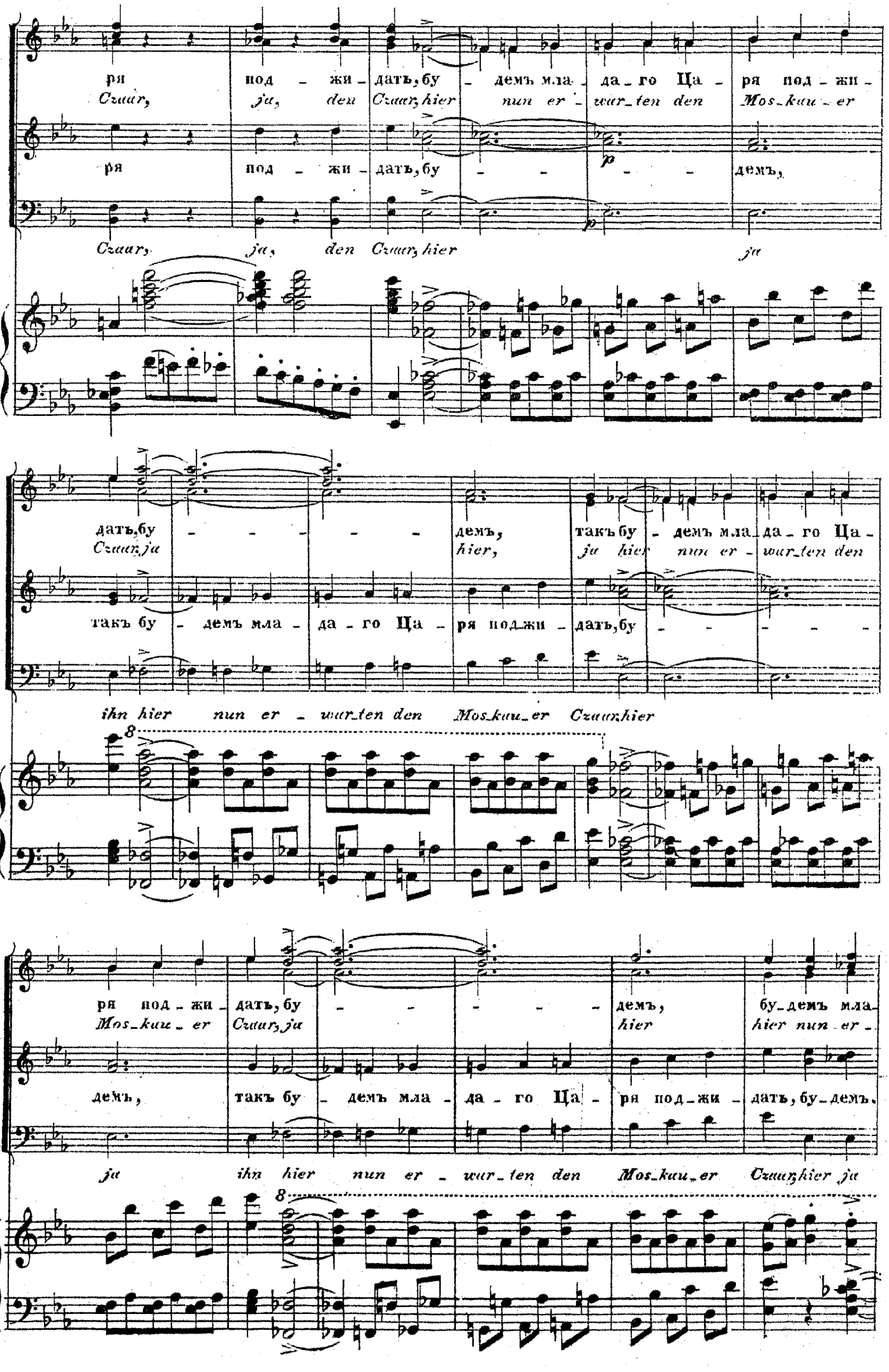
ря под - жи - дать, бу - демъ мла - да - го Ца - ря под - жи -
Czaar, ja, den Czaar hier nun er - war - ten den Mos - kau - er
ря под - жи - дать, бу - - - демъ,
Czaar, ja, den Czaar hier ja
дать, бу - - - - - демъ, такъ бу - демъ мла - да - го Ца -
Czaar ja hier, ja hier nun er - war - ten den
такъ бу - демъ мла - да - го Ца - ря под - жи - дать, бу - - - - -
ihn hier nun er - war - ten den Mos - kau - er Czaar hier
8
ря под - жи - дать, бу - - - - - демъ, бу - демъ мла -
Mos - kau - er Czaar, ja hier hier nun er -
демъ, такъ бу - демъ мла - да - го Ца - ря под - жи - дать, бу - демъ,
ja ihn hier nun er - war - ten den Mos - kau - er Czaar hier ja
8

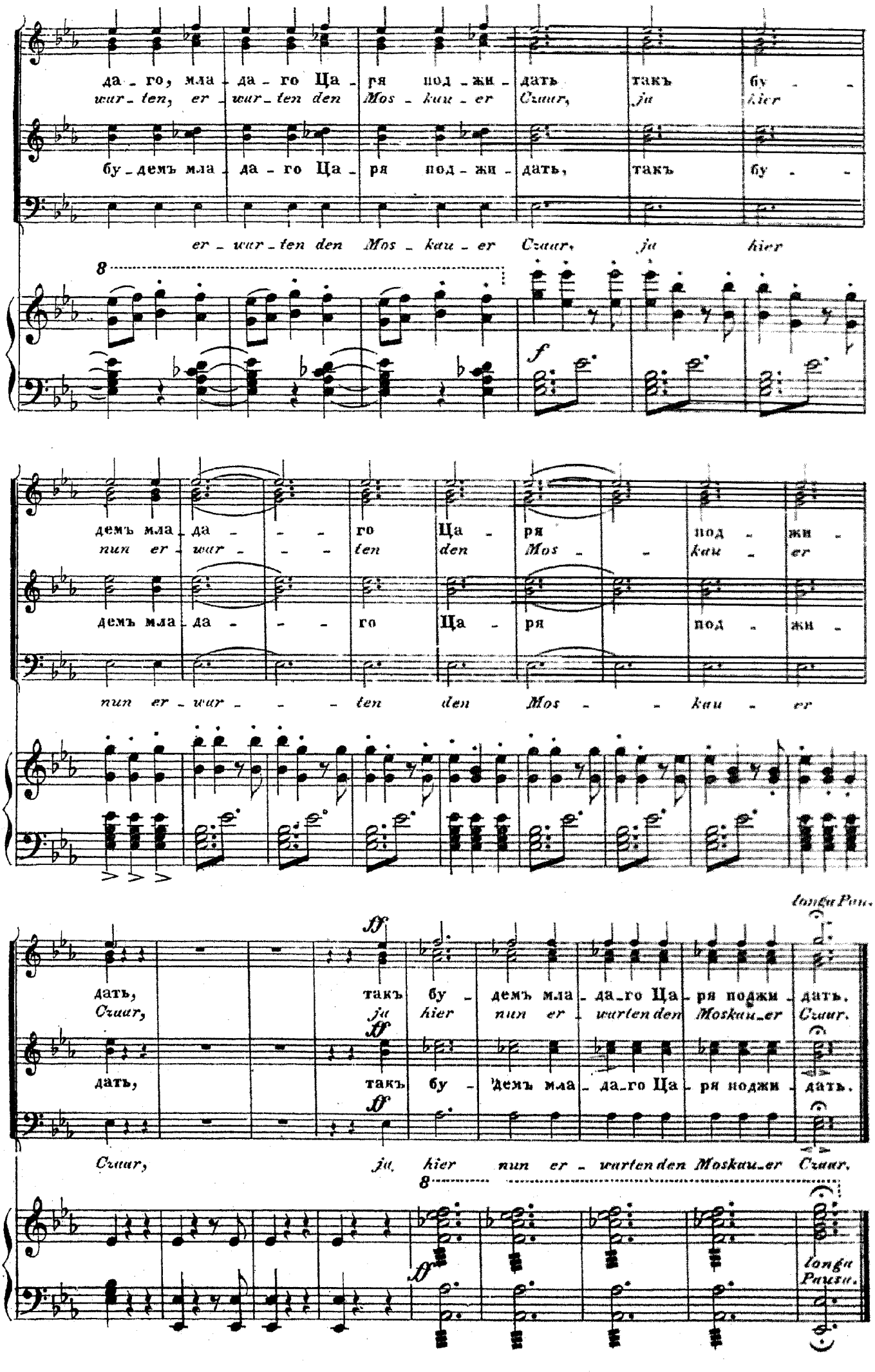
да - го, мла - да - го Ца - ря под - жи - дать, такъ бу - -
wur - ten, er - wur - ten den Mos - kau - er Czaar, ja hier
бу - демъ мла - да - го Ца - ря под - жи - дать, такъ бу - -
er - wur - ten den Mos - kau - er Czaar, ja hier
8
f
демъ мла - да - - - го Ца - ря под - жи -
nun er - wur - - - ten den Mos - - kau - er
демъ мла - да - - - го Ца - ря под - жи -
nun er - wur - - - ten den Mos - - kau - er
longa Pau.
ff
дать, такъ бу - демъ мла - да - го Ца - ря поджи - дать.
Czaar, ja hier nun er - wurten den Moskau - er Czaar.
ff
дать, такъ бу - демъ мла - да - го Ца - ря поджи - дать.
ff
Czaar, ja hier nun er - wurten den Moskau - er Czaar.
8
longa Pauza.