

Les Guelfes

Opéra en cinq actes

de

LOUIS GALLET

Musique de

Benjamin GODARD

(1880-1882)

Prix. net : 20^f

Paris, LÉON GRUS, Editeur,
Place St Augustin.
Londres, 143, Regent Street, W.

Tous droits d'exécution et de reproduction réservés.

Copyright by, LÉON GRUS, 1898

Imp. Chalmers & Co^{ie}

V. LORAIN

LES GUELFES

OPÉRA EN CINQ ACTES

DE

LOUIS GALLET

Musique de

BENJAMIN GODARD

PERSONNAGES

MANFRED, roi de Sicile, seigneur de Siennne . . .

LE PRINCE HENRI, son fils

FIERAMOSCA

SALIMBENI, chef Gibelin

LE COMTE DE MALETTA, Grand-camérier

LE COMTE GUIDO NOVELLO

LE PRÊTRE

JEANNE

HÉLÈNE COMNÈNE, femme de Manfred, belle-mère du Prince Henri.

Seigneurs, partisans Guelfes et Gibelins, Paysans, Dames, etc., etc.

SIENNE 1258

LES GUELFES

OPÉRA EN CINQ ACTES

Poème de
LOUIS GALLET

Musique de
BENJAMIN GODARD

Andante. OUVERTURE

sempre marcato il canto e legato

PIANO. *pp*

rall. *a Tempo.*

pp

rall. *a Tempo.*

pp *pp* *pp* *pp*

cresc.

All^o vivace ma non troppo.

mf *cresc.* *f* *cresc.* *ff*

pp

cresc.

8

8

8

System 3: Treble and bass clefs. Dynamics include *p*.

System 4: Treble and bass clefs. Dynamics include *dim.*, *pp*, and *ff*.

System 5: Treble and bass clefs. Dynamics include *cresc.*, *f*, *pp cresc.*, and *ff*.

pp *cresc.* *f* *cresc.*

ff

ff *ff*

ff

p *cresc.*

f *dim.*

a Tempo.

pp

Second system of the piano score, continuing the textures from the first system.

cresc.

f *ff ff*

3 3

ff *dim.* *p* *f*

7. 3

Third system of the piano score. The right hand has a melodic line with triplets, marked *ff*. The left hand has a steady accompaniment with chords and triplets.

Fourth system of the piano score. The right hand has a melodic line with chords, marked *ff*. The left hand has a melodic line with many accidentals.

Fifth system of the piano score, starting with a dashed line and the number 8. The right hand has a melodic line with chords, marked *ff*, *p*, and *p*. The left hand has a melodic line with triplets.

8

cresc. *ff*

8

fff *sempre fff* *rall. molto.*

And^{te} sostenuto.

ff *dim.* *ppp*

pp

rall. *pp*

a Tempo andante tranquillo.

pp

pp cresc.

f dim. p p cresc. f

sempre tranquillo.

pp

rallen - ten - do.

Adagio.

cresc. mf pp

SCÈNE I

*Palais de Manfred dans Sienna.
Le soir. Lumières. Réunion nombreuse et brillante.*

Le Comte de Maletta, Le Comte Guido Novello, Seigneurs de la Cour de Manfred, Seigneurs du parti Gibelin. Pages Echansons assemblée remuante. Groupe parmi lesquels on remarque deux ou trois chefs sarrasins, officiers de Manfred. Les Echansons présentent des coupes de vin aux Seigneurs que servent aussi les pages chargés de plats d'argent sur lesquels sont des sorbets et des fruits.

All^o con moto.

1^{rs} Ténors

2^{es} Ténors

Barytons

Basses

All^o con moto.

PIANO

p

poco à poco cresc.

RIDEAU.

1^{rs} Ten. *sempre ff*

Ou - bli - ons au - jourd'hui nos que - rel - -

2^{ds} Ten. *sempre ff*

Ou - bli - ons au - jourd'hui nos que - rel - -

Bar. *sempre ff*

Ou - bli - ons au - jourd'hui nos que - rel - -

Basses. *sempre ff*

Ou - bli - ons au - jourd'hui nos que - rel - -

sempre ff

- les Ou - bli - ons au - jour - d'hui nos que - rel - les Ou - bli -

- les Ou - bli - ons au - jour - d'hui nos que - rel - les Ou - bli -

- les Ou - bli - ons au - jour - d'hui nos que - rel - les

- les Ou - bli - ons au - jour - d'hui nos que - rel - les

ons pour un roy al hymen Que Florence à des lut_ tes nou_ vel_ les
 ons pour un roy al hymen Que Florence à des lut_ tes nou_ vel_ les
 Ou_ bli_ ons Que Flo_ ren_ ce à des lut_ tes nou_ vel_ -
 Ou_ bli_ ons Que Flo_ ren_ ce à des lut_ tes nou_ vel_ -

Peut en_ cor nous pro_ vo_ quer nous provo_ quer de_
 Peut en_ cor nous pro_ vo_ quer nous provo_ quer de_
 - les Peut en_ cor nous pro_ vo_ quer nous provo_ quer de_
 - les Peut en_ cor nous pro_ vo_ quer nous provo_ quer de_

- main On se -
 - main On se -
 - main Aus - si — bien qu'au fra_cas de — la — guerre On se -
 - main Aus - si — bien qu'au fra_cas de — la — guerre On se -

ff sempre

— plait aux joy_eu - ses chan_sons
 — plait aux joy_eu - ses chan_sons
 — plait aux joy_eu - ses chan_sons
 — plait aux joy_eu - ses chan_sons

On se plait aux chan - sons On se

On se plait aux chan - sons On se

On se plait aux chan - sons. On se

On se plait aux chan - sons On se

plait aux chan - sons on se plait on se

plait aux chan - sons on se plait on se

plait aux chan - sons on se plait on se

plait aux chan - sons on se plait on se

plait aux chan_sons Pour fê_ter u_ne

plait aux chan_sons Pour fê_ter u_ne

plait aux chan_sons Pour fê_ter u_ne

plait aux chan_sons Pour fê_ter u_ne

ff sempre.

paix é_phé_mère Te_nons tête aux vail_lants é_chan_

paix é_phé_mère Te_nons tête aux vail_lants é_chan_

paix é_phé_mère Te_nons tête aux vail_lants é_chan_

paix é_phé_mère Te_nons tête aux vail_lants é_chan_

- sons Te-nons tête aux vail-lants é- chan-sons Te-nons
 - sons Te-nons tête aux vail-lants é- chan-sons Te-nons
 - sons Te-nons tête aux é - -
 - sons Te-nons tête aux é - -

tête aux é- chan-sons!
 tête aux é- chan-sons!
 - chan - sons!
 - chan - sons!

ff

Ou - bli - ons au - jourd'hui nos que - rel - les Ou - bli -

ff

Ou - bli - ons au - jourd'hui nos que - rel - les Ou - bli -

ff

Ou - bli - ons au - jourd'hui nos que - rel - les Ou - bli -

ff

Ou - bli - ons au - jourd'hui nos que - rel - les Ou - bli -

- ons au - jourd'hui nos que - rel - les Ou - bli - ons pour un roy -

- ons au - jourd'hui nos que - rel - les Ou - bli - ons pour un roy -

- ons au - jourd'hui nos que - rel - les Ou - bli -

- ons au - jourd'hui nos que - rel - les Ou - bli -

- al hy_men Que Florence à des lut_tes nou_ vel_ les
 - al hy_men Que Florence à des lut_tes nou_ vel_ les
 - ons Que Flo_ ren_ ce à des lut_ tes nou_ vel_ - les
 - ons_ Que Flo_ ren_ ce à des lut_ tes nou_ vel_ - - les

Peut en_ cor nous provo_ quer nous provo_ quer de_ main
 Peut en_ cor nous provo_ quer nous provo_ quer de_ main
 Peut en_ cor nous provo_ quer nous provo_ quer de_ main
 Peut en_ cor nous provo_ quer nous provo_ quer de_ main

All^o moderato.

(Guido entre avec Maletta.)

GUIDO.

PIANO.

All^o moderato.

(à Maletta.)

Ils chantent

mais en somme ils ne s'attendent guère à laisser bien long

- temps leur épée au fourreau. E_coutez - les

1^{rs} Ten. (Un groupe de Seigneurs.) *f* Le Guelfe est gi - bier de bourreau Ah! l'ai - gle gi - be -

2^{ds} Ten. *f* Le Guelfe est gi - bier de bourreau Ah! l'ai - gle gi - be -

Bar. *f* Le Guelfe est gi - bier de bourreau Ah! l'ai - gle gi - be -

Basses. *f* Le Guelfe est gi - bier de bourreau Ah! l'ai - gle gi - be -

CHOEUR DE SEIGNEURS

- lin - te pren - dra dans ses ser - res, Florence _____ orgueilleu - se ci -

- lin - te pren - dra dans ses ser - res, Florence _____ orgueilleu - se ci -

- lin - te pren - dra dans ses ser - res, Florence _____ orgueilleu - se ci -

- lin - te pren - dra dans ses ser - res, Florence _____ orgueilleu - se ci -

ff

- té

- té

- té

- té

p Com-me les pa-y-sans le Pape est pour Flo-ren

f *p*

p *cresc.* *f*

L'Empereur et Manfred sont pour nous, pa-ti-en-ce!

mf Man-

- ce

cresc. *f* *ff*

-fred Eh! sommes nous surs de sa loyau - té?

sommes nous surs de sa loyau - té?

And^{te} quasi adagio.

(s'interposant)

MALETTA.

Manfred roi de Si -

- son nous en avons dou - té

nous en avons dou - té

nous en avons dou - té

And^{te} quasi adagio.

M

-cile, é - lu seigneur de Siene A re - çu vo - tre foi pour

p

sostenuto.

M

ga - ge de la sien_ne Il ac - cor - de au_jour_d'hui la

sempre legato.

M

main du prince Hen_ri A Guy Salim_be - ni, votre chef pour sa fil - le. Les

M

Gi - be - lins — en - trant ain - si dans sa fa - mil - le

Quasi récit.

M

Manfred ne doit-il pas en fin être à l'a-bri

Des soupçons ou-trageants qui ja-dis l'ont flé-

p

All^o non troppo.

M

- tri?

Com - te le roi n'a plus be - soin qu'on le dé - fen - de Il

Com - te le roi n'a plus be - soin qu'on le dé - fen - de Il

Com - te le roi n'a plus be - soin qu'on le dé - fen - de Il

Com - te le roi n'a plus be - soin qu'on le dé - fen - de Il

All^o non troppo.

CHEUR DES SEIGNEURS.

donne à son traité la va - leur la plus gran - de Et

donne à son traité la va - leur la plus gran - de Et

donne à son traité la va - leur la plus gran - de Et

donne à son traité la va - leur la plus gran - de Et

tous au - jourd'hui nous som - mes pour lui!

tous au - jourd'hui nous som - mes pour lui!

tous au - jourd'hui nous som - mes pour lui!

tous au - jourd'hui nous som - mes pour lui!

LES MÊMES, MANFRED

Pendant le chœur précédent, Manfred a paru et écoute avec satisfaction. Les Seigneurs lui font place et s'inclinent devant lui, petite suite très brillante accompagnant Manfred.

MANFRED. **Récit.** **Andante.** **All^o moderato.**

Nobles seigneurs, mer - ci.

Andante. **All^o moderato.**

p

mf

No - tre cause est com - mu - ne. Oui, nous al -

- lons tenter en - sem - ble la for - tu - ne. Na - guère

cresc. *f* *p*

el - le, vous a tra - his dans les com - bats, Mais mon

cresc. *ff*

M

cœur est à vous en - cor comme mon bras,

cresc. *ff*

mf

M

Sur votre force aus -

dim. *p* *f p*

M

- si mon pou - voir se re - po - se, Notre u - ni - on fera triom -

cresc.

M

- pher cette cau - se Et votre juste or - gueil

cresc.

M

ne s'a

ff *M.G.* *dim.* *rall.*

M

- bais - se - ra pas!

a Tempo.

p *cresc. molto.*

CHŒUR DES SEIGNEURS

1^{rs} Ténors.

2^{es} Ténors.

Baryt.

Basses.

Gloi - re gloire à Man - fred!

Gloi - re gloire à Man - fred!

Gloi - re gloire à Man - fred!

Gloi - re gloire à Man - fred!

f *cresc.*

Animato.

ff

Gloi - re gloire à Man - fred _____

ff

Gloi - re gloire à Man - fred _____

ff

Gloi - re gloire à Man - fred _____

ff

Gloi - re gloire à Man - fred _____

Animato.

ff

Stesso Tempo.

ff

Mort — aux guelfes !

ff

Mort — aux guelfes !

ff

Mort — aux guelfes !

ff

Mort — aux guelfes !

ff

Mort — aux guelfes !

Stesso Tempo.

ff

And^{te} con moto.

MANFRED. *And^{te} con moto.*

Cette heure appartient à la joie, et dans cette de -

meure Il faut des chants de fête et non des cris de

mort ! Apai_ssez - vous, sei_gneurs !

PIANO. *And^{te} con moto.*

p cresc.

f. p

SCÈNE III

LES MÊMES SALIMBENI et SA SUITE

A ce moment paraît le vieux Comte Salimbene, escorté des siens; le Roi fait un pas vers lui et lui tend la main, Salimbene s'incline pour baiser la main du Roi.

(Ils viennent en scène).

And^{te} tranquillo quasi adagio.

MANFRED. *And^{te} tranquillo quasi adagio.*

Ami, je vous sa_lu_e.

PIANO. *And^{te} tranquillo quasi adagio.*

p

SALIMBENI.

M

Votre fil - le ? Avec moi ce soir, elle est ve - nue, Elle est chez la rei - ne .

cresc.

SALIMBENI.

M

Ah! je bé - nis notre ac - cord, — Je suis heureux !

f

dim.

Le

Poco animato.

S

Prin - ce ?

M

Henri, mon fils, i - gno - re quels projets m'attachent à vous,

Poco animato.

mf

p

Tranquillo.

M

Mais il connaît l'enfant dont il sera l'époux: Elle est de cel - les qu'on ado - re

Tranquillo.

p *pp* *cresc.*

M

rien qu'à les voir même un seul jour Ce bonheur qu'on lui garde,

mf *dim.*

M

en secret il l'implo - re Et ses regards songeurs di - sent bien son a -

p *pp*

(aux pages.)
Récit.

M

- mour. Faites venir le prince. Avertissez la Rei - ne.

cantando. *p* *f* *f*

Allegro.

f (Prenant une coupe)

M

Com - te je bois à vous,

Allegro.

ff

S

(De même) *ff*

Je

M

à l'union pro - chai - ne!

S

bois au défen - seur du dra - peau gi - be - lin!

1^{rs} Tén. *ff*

2^{ds} Tén. *ff*

Baryt. *ff*

Basses. *ff*

Au défen - seur du dra - peau gi - be -

Au défen - seur du dra - peau gi - be -

Au défen - seur du dra - peau gi - be -

Au défen - seur du dra - peau gi - be -

All° con moto.

ff
- lin! Ou_bli -
ff
- lin! Ou_bli -
ff
- lin! Ou_bli -
- lin!

All° con moto.

ff

- ons au - jourd'hui nos que - rel - les ou_bli_ons au - jour_d'hui nos que -
- ons au - jourd'hui nos que - rel - les ou_bli_ons au - jour_d'hui nos que -
- ons au - jourd'hui nos que - rel - les ou_bli_ons au - jour_d'hui nos que -
ff
- ou blions au - jourd'hui nos que - rel - les ou_bli_ons au - jour_d'hui nos que -

ff

- rel - les! Ou - bli - ons pour un roy - al hy - men Que flo - ren - ce à
 - rel - les! Ou - bli - ons pour un roy - al hy - men Que flo - ren - ce à
 - rel - les! Ou - bli - ons que flo - ren - ce à des
 - rel - les! Ou - bli - ons — que flo - ren - ce à des

des lut - tes nou - vel - les Peut en - cor nous provo - quer nous provo -
 des lut - tes nou - vel - les Peut en - cor nous provo - quer nous provo -
 lut - tes nou - vel - les Peut en - cor nous provo - quer nous provo -
 lut - tes nou - vel - les Peut en - cor nous provo - quer nous provo -

- quer de - main On se
 - quer de - main On se
 - quer de - main Aus - si bien qu'au fra - cas de la guerre On se
 - quer de - main Aus - si bien qu'au fra - cas de la guerre On se

sempre ff

plaît aux joy - eu - ses chan - sons On se
 plaît aux joy - eu - ses chan - sons On se
 plaît aux joy - eu - ses chan - sons On se
 plaît aux joy - eu - ses chan - sons On se

plâit aux chan - sons On se plaît aux chan -

plâit aux chan - sons On se plaît aux chan -

plâit aux chan - sons On se plaît aux chan -

plâit aux chan - sons On se plaît aux chan -

- sons On se plaît on se plaît

- sons On se plaît on se plaît

- sons On se plaît on se plaît

- sons On se plaît o se plaît

The piano accompaniment continues with similar textures, including triplets and chords in both hands.

aux chan_sons. pour fê - ter u - ne paix é - phé -
 aux chan_sons. pour fê - ter u - ne paix é - phé -
 aux chan_sons. pour fê - ter u - ne paix é - phé -
 aux chan_sons. pour fê - ter u - ne paix é - phé -

- mère Te_nons tête aux vail_lants é - chan_sons
 - mère Te_nons tête aux vail_lants é - chan_sons
 - mère Te_nons tête aux vail_lants é - chan_sons
 - mère Te_nons tête aux vail_lants é - chan_sons

Te - nons tête aux vail_lants é - chan_sons Te - nons tête aux échan -
 Te - nons tête aux vail_lants é - chan_sons Te - nons tête aux échan -
 Te - nons tête aux é - chan -
 Te - nons tête aux é - chan -

- sons Ou - bli -
 - sons Ou - bli -
 - sons Ou - bli -
 - sons

ff
ff
ff

M. D. 6
M. G. 6

- ons au - jour'd'hui nos que - rel - les ou - bli - ons au - jour -
 - ons au - jour'd'hui nos que - rel - les ou - bli - ons au - jour -
 - ons au - jour'd'hui nos que - rel - les ou - bli - ons au - jour -
ff Ou - bli - ons au - jour'd'hui nos que - rel - les ou - bli - ons au - jour -

- d'hui nos que - rel - les Ou - bli - ons pour un roy - al hy - men
 - d'hui nos que - rel - les Ou - bli - ons pour un roy - al hy - men
 - d'hui nos que - rel - les Ou - bli - ons que flo -
 - d'hui nos que - rel - les Ou - bli - ons que flo -

que florence à des lut_tes nou - vel - les peut en -

que florence à des lut_tes nou - vel - les peut en -

- ren - ce à des lut - tes nou - vel - les peut en -

- ren - ce à des lut - tes nou - vel - les peut en -

- cor nous pro_vo - quer nous pro_vo - quer de - main.

- cor nous pro_vo - quer nous pro_vo - quer de - main.

- cor nous pro_vo - quer nous pro_vo - quer de - main.

- cor nous pro_vo - quer nous pro_vo - quer de - main.

SCÈNE IV

LES MÊMES, HENRI

Moderato.

HENRI. *c* Mon père... Mes seigneurs! —

MANFRED. *c*

PIANO. *p*

(Saluts.)

cresc. *dim.* *p*

MANFRED. *c* Mon fils, approche, écoute: Jeune et

p *p*

M *p* libre, tu vis souvent — loin de la cour. Lessou-

p *mf*

M

_ cis de l'E - tat t'é - pou - van - tent sans dou - te.

dim.

M

Il faudra bien pourtant les connaître à ton tour.

(Le Prince le regarde avec étonnement Manfred s'en aperçoit et lui prend la main..) (Affectueusement.)

M

Jen'accuse pas ta jeu - nes - se.

Non?... Si je te mande vers nous C'est pour te prépa-

M

- rer, à des de - voirs plus doux.

HENRI.

Aux ar - rêts de vo - tre sa -

H

- ges - se Je de - meu - re soumis mon pè - re: ex - pliquez vous.

MANFRED.

Bien.

Sur un signe de Manfred, les portes du logis de la Reine s'ouvrent. Cortège de dames sortant de chez la Reine, les Seigneurs les reçoivent et leur font prendre place. La Reine entre la dernière avec Bianca Salimbeni.

Andantino.

HENRI. (à part.)

Quel est son dessein?... Pour quoi cette assem-blé - e?

D'un pressenti-ment mon âme est trou-blé - e?... Et je

trem-ble pour mon bon-heur.

(Voyant que tous l'observent.)

Tous les re-gards sur moi?

La Rei - ne?...
 Basses. *pp*
 A sa pâ -

Sop. *pp*
 U - ne fier-té su -
 Mezzo sop.
 Cont. altos.
 Tén. *pp*
 U - ne fier-té su -
 Bar. *p*
 Qu'elle est bel - le!
 Basses.
 - leur on di - rait qu'il re - doute un pé - ril.

cresc. *f* *dim.*
 -perbe en ses yeux é-tin-cel-le! Comme elle est ra-di - eu - se
pp *cresc.* *f* *dim.*
 u - ne fier - té su - perbe en ses yeux é-tin - cel - le
pp *cresc.* *f* *dim.*
 u - ne fier - té su - perbe en ses yeux é-tin - cel - le
cresc. *f* *dim.*
 perbe en ses yeux é-tin - cel-le! Comme elle est ra-di - eu - se *et* *f* *dim.*

p *cresc.* *f* *dim.* *et*
 A sa pâ - leur on di - rait qu'il re - dou-te un pé - ril A sa pâ - leur on di -

p *cresc.* *f* *dim.*

pp
 comme il est trem - blant!
pp
 comme il est trem - blant!
pp
 - rait qu'il re - dou-te un pé - ril.

pp *cresc.* *dim.*

pp *cresc.* *mf* *dim.* *pp*

cresc. *dim.* *un poco rall.* *p*

SCÈNE V

LES MÊMES. LA REINE HÉLÈNE. BIANCA SALIMBENI. Dames du cortège de la Reine.
 Tout le monde s'est placé Manfred est au centre de l'assemblée

Moderato quasi Récit.

MANFRED.

Mon fils, plus d'un i - ci, dans une heure cru - el - le,

PIANO.

p

(Mouvement des Seigneurs)

M

Au parti Gi - be - lin m'a pueroire in - fi - dè - le.

p *p cresc.*

M Je n'accu-se personne en vous le rappe-lant. Dissi-

ff *p* *p cresc.* *ff*

M -pant des soupçons infâmes Le jour a bril-lé dans les â-mes Et

cresc. *f* *f* *ff*

M nul ne doute plus de moi.

Tén. *ff*

Bar. *ff*

Basses. *ff*

Non, non, non, gloire à Man-

Non, non, non, gloire à Man-

All^o vivace.

ff *ff*

fred Honneur, hon - neur à notre roi!

fred Honneur, hon - neur à notre roi!

fred Honneur, hon - neur à notre roi!

All^o moderato.
MANFRED.

All^o moderato. J'ai ré-so-lu d'of-frir, aux compagnons que

p *dim.* *p*

M j'ai - me; En ga - ge d'alli - ance, u - ne *cresc.*

M part de moi mê - me Ce ga - ge, c'est mon *f* *dim.*

rall. *a Tempo.*

M. sang; en - fin, mon fils, ——— c'est toi!

cresc. *rall.* *f* *cresc.* *ffa Tempo.*

Andante.

HENRI. (troublé.) (à part.)

Mon pè - re! grand Dieu!

Andante.

Prince Henri, ——— saluez votre é - pou - se!

ff *p* *p cresc. molto.*

Vivace. *ff* *rall.* *a Tempo.*

Tén. Vivat! vivat! Honneur honneur à notre roi!

ff

Bar. Vivat! vivat! Honneur honneur à notre roi!

ff

Basses. Vivat! vivat! Honneur honneur à notre roi!

ff

Vivat! vivat! Honneur honneur à notre roi!

Vivace. *ff* *rall.* *a Tempo.*

Tous les regards sont fixés sur le prince Henry, Il marche lentement vers Bianca, et fléchit le genou devant elle.

And^{te} quasi adagio.

HENRI.

And^{te} quasi adagio. *Cantabile.*

PIANO. *p* *cresc.* *pp*

H

p

0 vous dont l'auro - re ja -

H

p

- lou - se N'éga - le pas la pure - té, — 0 vous

H

cresc.

devant qui l'on s'in - cli - ne Salu - ant la grâce di - vi - ne

cresc. *dim.*

p *cresc.*

Et la souve-rai - ne beauté, Pardon-nez, madame, au pro - fa - ne Quimour.

p *cresc.*

p *Animato.*

-rait de vous offeu - ser, Le mot qu'il regrette et con - dam - ne Et qu'il

dim. *p* *Animato.* *cresc.*

rall. *f* *a Tempo.* *dim.*

doit pourtant pronon - cer Par - don - nez à qui s'humi -

rall. *a Tempo.* *f* *dim.*

p *pp* *cresc.* *Animato.*

- li - e: Con - fus, tremblant, à vos ge - noux Oui pardon -

p *pp* *cresc.* *Animato.*

f **Récit.** **All^o vivace.**

nez a ma fo-li-e: Je ne puis être votre é-poux!

f *cresc.* *ff* *ff*

HÉLÈNE.

ff **Grand Dieu!**

MANFRED.

Ah!

SALIMBENI.

f Prince, que faites-vous?

GUIDO.

f Prince, que faites-vous?

MALETTA.

f Prince, que faites-vous?

1stTén.

ff Tra - hison!

2^dTén.

ff Tra - hison!

Bar.

ff Tra - hison!

Basses.

ff Tra - hison!

ff

All^o molto.

Hé

M

S

G

M

ff

Roi trom -

ff

Roi trom -

ff

Roi trom -

ff

Roi trom -

ff

Roi trom -

Bianca à demi évanouie est emmenée par quelques femmes dans le logis de la reine.

Les Gibelins entourent Manfred avec menace, l'assemblée devient tumultueuse.

p cresc.

ff

All^o molto.

H: L'in - sen - sé cette in - ju - re
 M: Malheureux cette in - ju - re Peut - nous
 S: peur, roi par - ju - re Cœur di - gne de mé -
 G: Ah Prin - ce! Cette in - ju - re Peut vous
 M: Ah Prin - ce! Cette in - ju - re Peut vous
 - peur, roi par - ju - re Cœur di - gne de mé -
 - peur, roi par - ju - re Cœur di - gne de mé -
 - peur, roi par - ju - re Cœur di - gne de mé -
 - peur, roi par - ju - re Cœur di - gne de mé -

H^e peut nous perdre au - jour - d'hui, Ils vont croire au par - jure Nous ô -
 M perdre au - jour - d'hui. Ils — vont croire au par - jure, Ils vont
 S - pris. D'u - ne san - glan - te in - ju - re
 G perdre au - jour - d'hui. Ils — vont croire au par - jure Ils vont
 M perdre au - jour - d'hui. Ils — vont croire au par - jure Ils vont
 pris. D'u - ne san - glan - te in - ju - re
 pris. D'u - ne san - glan - te in - ju - re
 pris. D'u - ne san - glan - te in - ju - re
 pris. D'u - ne san - glan - te in - ju - re

f

U
- ter leur ap - pui. Le se -

M
croire au par - jure et m'ô - ter leur ap - pui.

S
Tu con - naî - tras tu con - naî - tras le prix.

G
croire au par - ju-re vous ô - ter leur ap - pui.

M
croire au par - ju-re vous ô - ter leur ap - pui.

Tu con - naî - tras tu con - naî - tras le prix.

Tu con - naî - tras tu con - naî - tras le prix.

Tu con - naî - tras tu con - naî - tras le prix.

Tu con - naî - tras tu con - naî - tras le prix.

f

H

- cret de son à - me Ah! je

H

Fai de - vi - né: l'a - mour

dim.

H

d'une au - tre fem - me Tient le Prince

H

en - chaî - né

cresc. molto.

HENRI.

Ah! je vous en con -

MANFRED.

Ma couronne est fra - gi - le

SALIMBENI. *ff*

Ta cou - ronne est fra - gi - le Pour ven -

GUIDO.

Le pou - voir est fra - gi - le

MALETTA.

Le pou - voir est fra - gi - le

1^{er} Tén. *ff*

Ta cou - ronne est fra - gi - le Pour ven -

2^d Tén. *ff*

Ta cou - ronne est fra - gi - le Pour ven -

Bar. *ff*

Ta cou - ronne est fra - gi - le Pour ven -

Basses. *ff*

Ta cou - ronne est fra - gi - le Pour ven -

ff

H
- ju - re, mon pé - re, mes - a - mis, N'appe - lez point par - ju - re

M
Pour - ven - ger leur af - front, Eux, maîtres de - la ville Ils me

S
- ger notre af - front. S'il - le faut, - à - me

G
Pour ven - ger leur af - front, Eux, maîtres de - la ville Ils vous

M
Pour ven - ger leur af - front, Eux, maîtres de - la ville Ils vous

- ger notre af - front. S'il - le faut, - à - me

- ger notre af - front. S'il - le faut, - à - me

- ger notre af - front. S'il - le faut, - à - me

- ger notre af - front. S'il - le faut, - à - me

- ger notre af - front. S'il - le faut, - à - me

H Qui n'a - vait rien - pro - mis.

M (au Prince.) *f* *p*
 Par - ra - che - ront! Malheureux!

S vi - le, Nos mains la bri - se - ront.

G Par - ra - che - ront Ils vous l'ar - ra - che - ront.

M Par - ra - che - ront Ils vous l'ar - ra - che - ront.

vi - le, Nos mains la bri - se - ront.

vi - le, Nos mains la bri - se - ront.

vi - le, Nos mains la bri - se - ront.

vi - le, Nos mains la bri - se - ront.

ff p

H *p cresc.*
Ah! _____

M
— Cette in - jure peut nous perdre au - jour - d'hui!

cresc.

H *ff*
je vous en con - ju - re, Mon pè - re, mes a -

H
- mis, Nap - pe - lez point par -

1^{rs} Tén.
2^{ds} Tén.

Bar. *ff*

Roi trom - peur, roi par - ju - re,

Basses. *ff*

Roi trom - peur, roi par - ju - re,

HELENE.

ju - re Qui n'avait rien pro - mis.

MANFRED.

SALIMBENI. *p cresc.*
Ta cou - ronne est fra -

GUIDO.

MALETTA.

p cresc.
Ta cou - ronne est fra -

p cresc.
Ta cou - ronne est fra -

p cresc.
Ta cou - ronne est fra -

p cresc.
Ta cou - ronne est fra -

dim. *p* *cresc.*

f

H Lin - sen - sé Lin - sen - sé Lin - sen -

M *f* Mal - heu - reux! Mal - heu - reux! Ma cou -

S *f* *cresc.* gi - le. s'il le faut s'il le faut

G *f* Ah! Prince Cette im - ju - re Peut vous

M *f* Ah! Prince Cette im - ju - re Peut vous

f *cresc.* - gi - le. s'il le faut s'il le faut

f *cresc.* - gi - le. s'il le faut s'il le faut

f *cresc.* - gi - le. s'il le faut s'il le faut

f *cresc.* - gi - le. s'il le faut s'il le faut

f *cresc.*

ff *se!*

ff -ronne est fra-gi - le, Pour ven - ger — leur af -

ff Nos mains la bri-se - ront Nos mains la bri-se -

ff perdre au - jour - d'hui Le pou-voir est fra-

ff perdre au - jour - d'hui Le pou-voir est fra-

ff Nos mains la bri-se - ront Nos mains la bri-se -

ff Nos mains la bri-se - ront Nos mains la bri-se -

ff Nos mains la bri-se - ront Nos mains la bri-se -

ff Nos mains la bri-se - ront Nos mains la bri-se -

ff

H *ff* Cet-te in - ju-re peut _____ *fff* Nous perdre aujour- *rall.*

M - front Ils me Par-rache - ront _____ *fff* Ils me Par-rache-

S - ront. Pour venger notre affront Nos mains _____ *fff* Nos mains la bri-se -

G - gi-le Pour ven-ger leur af - front _____ *fff* Ils vous Par-rache-

M - gi-le Pour ven-ger leur af - front _____ *fff* Ils vous Par-rache- *rall.*

- ront. Pour venger notre affront Nos mains _____ *fff* Nos mains la bri-se - *rall.*

- ront. Pour venger notre affront Nos mains _____ *fff* Nos mains la bri-se -

- ront. Pour venger notre affront Nos mains _____ *fff* Nos mains la bri-se - *rall.*

- ront. Pour venger notre affront Nos mains _____ *fff* Nos mains la bri-se -

P *fff* *rall.*

a Tempo. (Salimbeni et les Gibelins font un mouvement pour se retirer.)

H
- d'hui!

M
- ront! Sci.

S
- ront!

G
- ront!

M
- ront!

a Tempo.
- ront!

- ront!

- ront!

- ront!

a Tempo.
ff

H *f*
Hen - ri!

M
- gneurs! Sei - gneurs!

S *ff*
N'écoutez rien! c'est u - ne trompe - ri - e.

ff
N'écoutez rien! c'est u - ne trompe - ri - e.

ff
N'écoutez rien! c'est u - ne trompe - ri - e.

ff
N'écoutez rien! c'est u - ne trompe - ri - e.

ff
N'écoutez rien! c'est u - ne trompe - ri - e.

ff
N'écoutez rien! c'est u - ne trompe - ri - e.

ff
mf

H
je vous en prie o - bé - is - sez au Roi!

ff

MANFRED.

(Menaçant, hors de lui.)

ff

Prince, ——— Il faut en - fi - nir!

HENRI.

(Avec une résolution désespérée.)

Chas - sez - moi! Frap - pez - moi!

Je ——— ne puis ——— o - bé -

— ir!

p cresc.

H *L'in - sen - sé! cette in -*
 H *Ah! je vous en cou -*
 M *Malheu - reux! cette in - ju - re*
 S ***ff** Ta cou - ronne est fra - gi - le Pour ven -*
 G *Ah! Prin - ce! cette in - ju - re*
 M *Ah! Prin - ce! cette in - ju - re*
 S ***ff** Ta cou - ronne est fra - gi - le Pour ven -*
 S ***ff** Ta cou - ronne est fra - gi - le Pour ven -*
 B ***ff** Ta cou - ronne est fra - gi - le Pour ven -*
 B ***ff** Ta cou - ronne est fra - gi - le Pour ven -*

pu - re Peut nous perdre au - jour - d'hui, Ils vont croire au par -
 ju - re Mon pè - re mes - a - mis Nap - pe - lez point par -
 Peut - nous perdre au - jour - d'hui Ils - vont croire au par -
 - ger notre af - front S'il le faut -
 Peut vous perdre au - jour - d'hui Ils - vont croire au par -
 Peut vous perdre au - jour - d'hui Ils - vont croire au par -
 - ger notre af - front S'il - le faut -
 - ger notre af - front S'il - le faut -
 - ger notre af - front S'il - le faut -
 - ger notre af - front S'il - le faut -
 - ger notre af - front S'il - le faut -

H jure, Nous ô - ter leur ap - pui Nous ô - ter leur ap - pui.
 H ju - re qui n'a - vait rien pro - mis.
 M jure, Ils vont croire au par - jure, Et m'ô - ter leur ap - pui.
 S â - me vi - - le, Nos mains la bri - se - ront! Nos mains
 G jure, Ils vont croire au par - jure, Vous ô - ter leur ap - pui.
 M jure, Ils vont croire au par - jure, Vous ô - ter leur ap - pui.
 â - me vi - - le, Nos mains la bri - se - ront! Nos mains
 â - me vi - - le, Nos mains la bri - se - ront! Nos mains
 â - me vi - - le, Nos mains la bri - se - ront! Nos mains
 â - me vi - - le, Nos mains la bri - se - ront! Nos mains

H Lin - sen - sé! Lin - sen - sé! Lin - sen -
 H Ne ju - gez point in - fà - me qui
 M Mal - heu - reux! Mal - heu - reux! Ma cou -
 S s'il le faut s'il le faut
 G Le pou - voir est fra - gi - le Le pou -
 M Le pou - voir est fra - gi - le Le pou -
 S s'il le faut s'il le faut
 S s'il le faut s'il le faut
 M s'il le faut s'il le faut
 M s'il le faut s'il le faut
 P (Piano accompaniment)

- sé! _____
 souffre et pleure, hé - las! hé - las! _____ Le se -
 - ronne est fra - gi - le, Pour ven - ger _____ leur af - front
 Nos mains la brise - ront Nos mains la brise - ront
 - voir est fra - gi - le Pour ven - ger leur af - front
 - voir est fra - gi - le Pour ven - ger leur af - front
ff Nos mains la brise - ront Nos mains la brise - ront
ff Nos mains la brise - ront Nos mains la brise - ront
ff Nos mains la brise - ront Nos mains la brise - ront
ff Nos mains la brise - ront Nos mains la brise - ront

The piano accompaniment features a series of chords in the right hand and a steady bass line in the left hand, providing a dramatic and somber accompaniment to the vocal lines.

rall. **a Tempo.**

H Cet - te in - ju - re Peut nous per - dre au - jour d'hui

H - cret de mon â - me Ne le de - man - dez pas

M Ils me l'ar - ra - che - ront Ils me l'ar - ra - che - ront

S Pour venger notre affront nos mains - Nos mains la brise - ront

G Ils vous l'ar - ra - che - ront Ils vous l'ar - ra - che - ront

M Ils vous l'ar - ra - che - ront Ils vous l'ar - ra - che - ront

Pour venger notre affront nos mains - Nos mains la brise - ront

Pour venger notre affront nos mains - Nos mains la brise - ront

Pour venger notre affront nos mains - Nos mains la brise - ront

Pour venger notre affront nos mains - Nos mains la brise - ront

fff *rall.* **a Tempo.**

fff *rall.* **a Tempo.**

H Le ————— se -
 H Le ————— se -
 M Mal - heu - reux! Cette in - ju - re Peut nous
 S Ta cou - ronne est fra - gi - le
 G Ah! Prince!
 M Ah! Prince!
 Ta cou - ronne est fra - gi - le
 Ta cou - ronne est fra - gi - le
 Ta cou - ronne est fra - gi - le
 Ta cou - ronne est fra - gi - le

H *er*et de son â - - - - -
 H *er*et de mon â - - - - -
 M perdre au - jour - d'hui Ils vont
 Nos mains la bri - se - ront Pour ven -
 G Ah! Prin_ee! Le pou -
 M Ah! Prin_ee! Le pou -
 Nos mains la bri - se - ront
 Nos mains la bri - se - ront
 Nos mains la bri - se - ront
 Nos mains la bri - se - ront

rall.

H me Oui je l'ai de - vi - né!

H me Ne le deman - dez - pas!

M croire au par - jure et m'ô - ter leur ap - pui!

S - ger notre af - front nos mains la bri - se - ront!

G - voir est fra - gile Ils vous l'ar - ra - che - ront!

M - voir est fra - gile Ils vous l'ar - ra - che - ront!

rall. Nos mains la bri - se - ront!

Nos mains la bri - se - ront!

rall. Nos mains la bri - se - ront!

Nos mains la bri - se - ront! *a Tempo.*

RIDEAU. *Animato.*

ACTE II

N° 1.

ENTR'ACTE.

Lento ma non troppo. *pp*

PIANO. *pp*

Molto Ped. legato. *pp*

pp *mp* *poco f* *pp*

sempre legato molto. *poco a poco cresc.*

dim. *pp*

f *dim.* *pp*

Chez Jeanne

Logis seigneurial. Au fond, porte principale, A droite grande baie à deux arceaux; soutenue par une colonnette. Cette fenêtre ouverte donne sur les jardins. Des branches de jasmins et de rosiers en fleurs, l'encadrent au dehors et jettent leurs pousses jusque dans la chambre. Du même côté vers le fond, petite porte. A gauche au premier plan, un prie-Dieu et au-dessus une madone. Au second plan une fenêtre sur la rue, même style que celle du jardin. Meubles, Sièges, Lampe allumée sur une table.— Nuit d'été.

SCÈNE I

JEANNE (seule) Elle est appuyée à la colonne de la fenêtre.—

Elle regarde au loin dans la nuit.

Stesso tempo.

JEANNE

Là-bas, vers le pa - lais, Tout est noir, tout som -

Stesso tempo.

PIANO

- meil - le. Plus de cris dans la nuit

(L'heure sonne à une église voisine)

Plus de flambeaux loin tains!

un poco più mosso.

I^o Tempo.

L'heure! C'est l'heure où vient celui pour qui je

I^o Tempo.

sf sf sf sf

mf cresc.

veil... le!... Que

dim. pp

p. rall. a Tempo.

les parfums sont doux qui montent des jar - dins Et que j'ai me cette

a Tempo.

pp rall. pp

ombre!... Ah! cepen -

cresc.

- dant je tremble,

mf *p* *cresc.* *sf* *dim.*

Récit.

Et je me sens joyeuse et triste tout ensemble!

p *f*

All^o con moto. (Elle s'éloigne de la fenêtre et vient en scène)

p *cresc.* *p* *cresc.*

Folle! Pourquoi ce

f *p* *ff* *p*

doute en un pareil moment? Pour un amour que tout le monde i-

mf

dim.

1 *dim.*

- gnore O fai - ble cœur, que peux-tu craindre en - co - re?

mf *rall.* *dim.* *pp*

1 Non! Que rien ne me trouble en mon ra - vis - se -

rall.

Andantino.

1 - ment!

Andantino.

pp

Quasi adagio.

1 **Quasi adagio.**

A plus profond de mon â - - me,

1. *cresc.* *mf*
 Pure et précieuse flam - me, Mon secret reste en fermé!...

cresc. *mf* *p* *pp*

1. *cresc.* *f* *f*
 Et mes lèvres toujours closes N'ont pas dit, même à ces roses Le

cresc. *f*

1. *dim.* *p* *rall.* *mp* a Tempo.
 nom de mon bien-aimé, Le nom de mon bien-aimé.

f *dim.* *p dim.* *rall.* a Tempo.

1. *cresc.*
 Les roses pourraient dire A la bri-se qui sou-pi-re Sur

cresc.

poco a poco cresc.

mf leur calice — embaumé, Et labri — se va ga — bon — de

mf *p* *pp* *poco a poco cresc.*

f Avec les parfums des champs. — L'em — por — ter de par le monde

f *dim.* *p*

p *rall.* *pp* a Tempo. All^o con moto.

A l'o — reille des mé — chants!

rall. a Tempo. All^o con moto.

pp *p* *cresc.*

p *cresc.*

J'ai peur que tout le tra —

dim. *p* *cresc.*

mf

J *mf* *p* *cresc.*

-his-se, ce se-cret ter-rible et doux Jusqu'au ray-on qui se

f

J *f* *dim.*

glis-se sous mon voile aux plis ja-loux.

p

J *p*

Aux re-gards je me re-fu-se, Et, je veux, fuy-aut le

cresc. *f* *sf*

J *cresc.* *f* *sf*

jour, vi-vre comme u-ne re-clu-se Seule a-

Rall. *ff* *And^{te} quasi adagio.*

-vec — mon seul a_mour! mon seul a_mour.

ff *Rall.* *ff* *ff* *ff* *And^{te} quasi adagio.*

ff *dim.* *p* *pp* *ppp*

JEANNE *p* *rall.*

Je veux vi_vre seule a - vec mon seul a -

pp *p* *rall. pp*

a Tempo.

- mour!

a Tempo. *ppp*

SCÈNE II

JEANNE, HENRY.

Court silence, Tout à coup, Jeanne prête l'oreille; puis elle prend la lampe, et va ouvrir la petite porte latérale. — Henry paraît.

Jeanne a posé la lampe sur une crédence, après avoir ouvert la porte.

All^o vivace.

JEANNE

HENRY

All^o vivace.

PIANO

pp

poco a poco cresc.

mf

cresc.

JEANNE

mf

HENRY

Hen_ry —

p

Ma bien ai - mé - e,

ff

f

pp

p *cresc.* *cresc.*

JEANNE

p *cresc.* *f*

Ah! que l'heure

f *p*

J

é - tait len - te... Mais - je vous vois en - fin!

HENRY

ff

Chère

dim. *p* *cresc.* *ff*

Un poco meno mosso.

J

Dites-moi pourquoi votre main tremble en la

H

à - me!

Un poco meno mosso.

dim. *pp*

mf *f* *dim.*

mien_ne Et pourquoi j'ai sen_ti vo_tre lèvre à mon front si brû_

p *f* **Un poco più mosso.**

- lante? Vous voustai_sez! Mon Dieu!

p *cresc.* *f* **Un poco più mosso.**

HENRY *p* *mf*

Jean - ne, Jean - ne, ras - su - re toi Ne m'in - ter -

dim. *p* *cresc.*

f

- ro - ge pas en - fant, ré_ponds toi mê - me:

f

H

mf

Si tu m'ai - mes, com.me je t'ai - - me

sostenuto.

mf *f*

JEANNE

H

f

Mon âme est

Tu vou_dras — par.ta - ger mes vœux,

f *dim.* *cresc.*

J

ser.ve de la tien - - ne Et — ce que tu

mf *f* *dim.*

J

p

veux je le veux.

HENRY

p *cresc.*

Il faut nous en fuir loin de

p *cresc.*

H

Sien - ne, Notre bonheur est mena -

mf *cresc.* *ff*

JEANNE

Quasi adagio.

Andante. Hé -

Andante. **Quasi adagio.**

f *p* *pp*

Stesso tempo quasi adagio.

- las! levoilà donc pas_sé Le tempsbèni de notre ivres_se!

Stesso tempo quasi adagio.

cresc.

Commeunrêve ils'est effa_cé. C'est le déses_poir qu'il nous

cresc.

J
lais - se!
HENRY

ff *dim.*

Ah! — ne pleu - re pas ce passé, L'a - ve -

f cresc. *ff* *dim.*

H

pp *cresc.*

- nir — est plus doux en - co - re! — C'é - tait la nuit —

pp *cresc.*

H

f *mf* *cresc.* *f* *cresc.*

vo - ici l'auro - re rien ne nous sé - pa - re - ra plus

f *cresc.* *f*

ff JEANNE *dim.*

Oh! la bienfaisan - te pa - ro - le! Ma noi - re vi - si - on s'en

mf *dim.*

Ne pleu - re pas ce pas -

ff *dim.*

J. *p* *cresc.* *rall.*
 - vo - le! Mes rêves chers - me sont ren - dus - Mes rêves

H. *p* *cresc.* *rall.*
 - sé C'e-tait la nuit - voi-ci l'au - re Ne pleu-re

p *cresc.* *f* *rall.*

J. *ff* *a Tempo.* *f* *rall.*
 chers - me sont ren - dus - Mes rêves chers - me sont ren -

H. *ff* *a Tempo.* *f* *rall.*
 pas ce pas - sé - L'a - ve - nir - est plus doux en -

a Tempo. *ff* *dim.* *rall.* *p* *pp*

a Tempo.

J. *pp*
 - dus - Mes rê - ves

H. *p*
 - co - re. Chère

a Tempo.

pp

J me sont ren - dus — Mes rê - ves

H â - me! Ma bien ai - mé - e! — Ne pleure pas, l'a - ve -

rall. *pp*

J chers me sont ren - dus!

H - nir est doux!

Vivace. HENRY

Vivace. A la facti - on Gi - be - li - - ne

p

H
 Mon père est li_vré sans mer_cie On vou_drait aujour_

H
 _d'hui me rendre es_clave aus_si Voi_là pourquoi je

And^{te} con moto. *ff* Quasi récit. *dim.* *p*
 pars. Dieu — ta faite orphe_li — ne, li — bre,

And^{te} con moto.
ff *dim.* *p*

JEANNE

All^o con moto. *ff*

Rien —

H
 Rien ne saurait — te re_te_nir i — ci!

All^o con moto.
mf *mf* *ff*

JEANNE *molto rall.* a Tempo. *mf*

Je me

H *ff* a Tempo. *mf*

Ah! Sois donc

a Tempo. *p*

molto rall.

J suis a_bandon - né - e comme une en - fant en - tre tes

H — l'u - ni que maî - tres - se de ma

J bras Je t'ai re - mis ma des - ti - né - e *cresc.*

H vie et de mon des - tin Oui le rê - ve *cresc.*

cresc.

I Je dois te suivre où tu t'en vas; mon - tre
 H que je ca - res - se de - vien - dra l'a - ve - nir cer - tain

f *mf* *f* *mf*

f *dim.* *p*

I moi — ta nou - vel - le rou - te, Par - le, com - man - de,
 H E - chan - geons le ser - ment su -

cresc. *mf*

I j'o - bé - is — Je n'au - rai — ni re - *cresc.*
 H - pré - me — Qui doit nous li - *cresc.*

p *cresc.*

J *f*
 - gret ni dou - te Je n'au - rai — ni re -
 H *f*
 - er — qui doit — nous li - er —

J *dim.* *p* *cresc.*
 - gret ni dou - te Pour - vu que nous res -
 H *dim.* *p* *cresc.*
 nous li - er dé - sor - mais E - chan - geons
 Piano accompaniment with *dim.*, *p*, and *cresc.* dynamics.

J *ff* *rall.*
 - tions u - nis Pou - vu que nous res - tions —
 H *rall.*
 le ser - ment — le ser - ment su - prê -
 Piano accompaniment with *ff* and *rall.* dynamics.

Quasi adagio.

J u - nis!

H - me!

Quasi adagio.

ff

J Je suis à

H Je suis à toi, je t'ai - me! je

largamente. trainez.

f

rall.

dim.

p

cresc.

a Tempo.

J toi, je t'ai - me!

H t'ai - me! Je suis à toi, je t'ai - me! je t'ai - me!

ff

ff trainez.

p

ff

p

ff

cresc.

J
suis à toi je suis à toi pour ja - mais - je suis - à toi Oui!

H
p Je suis à toi pour ja - mais à toi pour ja - mais! à toi! _____

cresc.

All^o con moto.

J
f je me suis a - bandon - né - e Comme une en - fant en -

H

All^o con moto.

p

J
- tre tes bras _____ Je tai re - mis ma des - ti -

H
Oui _____ le _____ rê - ve que

cresc.

cresc. *ff* *dim.*

J *dim.*

- né - e Je dois te suivre où tu t'en vas;

H

je ca - res - se de - vien - dra l'a - ve - nir cer -

f *dim.*

mf

J mon - tre moi — ta nou - vel - le rou - te, Par - le, com -

H - tain. E - chan - geons le ser -

p

J - mau - de, j'o - bé - is — Je n'au - rai —

H - ment su - pré - me — Qui doit

cresc.

J ni re - gret ni dou - te Je n'au - rai

H nous li - er qui doit nous li -

cresc.

ff ni re - gret ni dou - te, Pour - vu que nous res -

H *ff* - er nous li - er dé - sor - mais E - chan - geons

dim. *p* *cresc.*

ff *dim.* *p* *cresc.*

ff *dim.* *p* *cresc.*

J - tions u - nis Pour - vu que nous res - tions u -

H le ser - ment le ser - ment su - prê -

ff *ff*

ff *rall.*

Quasi adagio.

J. *_nis!*

H. *_me!*

Quasi adagio.

fff

HENRY.

Quasi Récit.

Et mainte_

dim. *rall.* *p*

JEANNE.

p *3* *p*
Tureviendras bien_

_nant, adieu *Mais adieu pour une heure.*

pp *cresc.*

J *p*
tôt! A

H
Avant le point du jour nous par-ti-rons

p *mf* *p*

J *mf* *Quasi adagio.* (Henry sort.)
_dieu! A_dieu!

H *p*
A_dieu!

Quasi adagio.
pp *p* *cresc.*

f *dim.* *p* *pp* *f* *p*

SCÈNE III

JEANNE, (seule)

And^{te} quasi adagio. (Elle revient en scène.)

JEANNE.

And^{te} quasi adagio.
tranquillo.

PIANO.

pp molto legato. *cresc.* *dim.*

p

rall. *a Tempo.*

Puis se dans ma de - meu - re Le

p

ciel pro - té - ger son re - tour!

p *pp molto legato.*

a Tempo.

cresc. *dim.* *rall.* *pp*

(On frappe.) *Récit.*

1. Comme je suis heu_reu_se... Dieu! Qui frappe à ma por_te si

f *Récit.*

Vivace.

1. tard! J'ai peur! Qui vient

Vivace.

p

(Regardant par la fenêtre du côté de la rue.)

1. Des flambeaux une escor_te!

p *cresc.* *f*

(Bruit dans le palais.)

(Murmure de voix au dehors.)

(Jeanne a écouté.)

1. Ou ou_vre! Quoi!

p *cresc.* *mf* *p* *cresc.* *mf*

f *p* *f* *Andante.*

La Rei - ne! ai-je bien enten - du? La Rei - ne!

cresc. *f* *ff* *p* *Andante.*

(Très troublée.)

f Ah! quelle angoisse en mon cœur é - per - du!

f *p*

Pendant que Jeanne cherche à se remettre, La porte du fond s'ouvre Hélène paraît guidée par un serviteur, qui respectueusement lui montre Jeanne. Derrière Hélène apparaît l'escorte. Jeanne, en présence de la Reine a peine à dominer son émotion, Cependant elle s'avance et s'incline devant elle.

SCÈNE IV

JEANNE, HÉLÈNE (Un serviteur, l'escorte)

Andantino.

PIANO. *p* *cresc.*

JEANNE.

(Timidement à Hélène qui la regarde longuement.)

Mada - me....

HÉLÈNE, à sa suite. (L'escorte disparaît, Hélène fait un pas vers Jeanne. La porte se referme,

Eloignez-vous.

après une nouvelle contemplation muette.)

(Elle s'avance vers Jeanne.)

Mon en - fant On vous

(Jeanne incline la tête.)

nom - me: Jean - ne Tor - ri - a - ni? Seu - le,

H^c dans ce pa - lais vous vi - vez or - phe - line, a -

(Nouvelle affirmation de Jeanne
dont l'émotion est visible.)

H^c -vec quelques va - lets. Voulez-vous m'écou - ter et me ré -

H^c - pou - dre Comme si j'é - tais vo - tre mère! AL

JEANNE.

H^c Par - lez, Ma - da - me.

_lons ne tremblez pas!

Stesso Tempo.

Hé

Il est un nom qu'on dit tout bas, à la cour: Et, ce nom — c'est le

Stesso Tempo.

pp

Hé

vô_tre. *Quasi Récit* On ajoute à ce nom un récit, On dit: (quoiqu'il m'en

cresc. *f* *pp* *mf*

Hé

coû_te Je dois le ré_pé_ter!) Que le prince Henry, fils du roi Manfred, vous

p *cresc.* *f* *f*

JEANNE, (avec un grand mouvement d'effroi.)

Hé

Mada - me! *Più mosso.* *cresc.*

ai - me! Je l'ai vu, moi - mê_me sortir d'ici ce

con moto. *f* *Più mosso.* *pp*

(Jeanne après un violent combat, relevant la tête et,

Hé
soir et je ne puis dou - ter.

Animato.

cresc. *f* *ff*

venant vers Hélène.)

JEANNE.

Moderato.

Ma - da - - memonâmeest trop

Moderato.

ff *m.d.* *m.g.*

1. hau - - te Pour ca - cher ain - si qu'une fau - - te La -

1. - mour - - dont je suis fière et qui m'est préci -

All^o con moto.

J
 eux!
 HÉLÈNE
 (S'animant tout à coup.)
 Malheu - reuse!

All^o con moto.

Hé
 a - vez vous con - çu cet - te fo - li - e!

Hé
 Que cet a - mour se - rait le but de vo - tre

JEANNE (avec simplicité)
 Nous n'en rê - vous pas d'autre et nous som -
 vi - e!

rall.
 rall.

a Tempo.

I
_mes heu_reux.

Hé
Mais _____ t'es -

a Tempo.
p *cresc.*

Hé
tu deman_dé Quelle tâ_ - che est la sien_ne? As -

f *dim.* *cresc.* *f* *p* *cresc.*

Hé
tu son_gé pa_tri_ci_en_ - ne, Si no_ble

f

II
que tu sois _____ Qu'il est le fils d'un roi,

p *cresc.* *fp* *cresc.*

Hé

Qu'un aus - tère de - voir l'en - chaî - ne Que cel - le

fp *cresc.* *f*

Hé

qui se - ra sa fem - me se - ra Rei - - -

rall. *a Tempo.* *dim. rall.* *a Tempo.* *f*

Hé

-ne! Et que sa femme en - fin, ce

ff dim. *p* *cresc.*

JEANNE.

p

Je ne sais rien, si -

Hé

ne peut ê - tre toi

f *ff dim.* *p*

p

1. *p* non qu'il m'aime et que je l'ai me

cresc. *f* *cresc.* *f*

1. Que nos cœurs sont plus forts que le des - tin lui - mè -

cresc. *f* *cresc.* *ff*

rall.

1. -me Et que rienne sau - rait é - bran - ler no - tre

ff *ff* *ff*

ff *a Tempo.* *dim.* *p* *rall.*

1. foi!

All^o non troppo.

Hé *mf*

Ah! tu crois l'aimer insensé - e! Seule, orphe-li-ne, dé-lai-

All^o non troppo.

p

Hé

-sée, Entre ses bras tu t'es je - té - e! Tu l'as pris pour ap -

Hé

cresc. *ff*

-pui mais tu ne l'aimes pas, non, tu ne l'aimes pas car tu bri - ses sa

cresc. *f* *dim.* *p*

Hé *mf*

vi - e! Par ta fa - ta - le beau-té,

cresc.

11c Pour ta tendresse assou - vi - e! Tu fais de

cresc.

f

11c lui, ce soir un en - fant révol - té de - man - de lui -

JEANNE. *Meno mosso. ff* (Avec désespoir.)

ff rall. Hé - las! ma -

11c quelle al - li - ance il vient de re - fu - ser pour toi!

Meno mosso. ff rall.

1 - dame, Hé - las! Que voulez - vous de moi? -

11c *Inter -*

mf *pp*

poco a poco cresc.

Hc
_ro - ge ta cons_cien - ce El - le te répon_dra

pp *poco a poco cresc.* *f*

Hc
Jeanne, je te le dis, cet a - mour te per - dra Re -

sf *sf* *sf* *sf* *ff*

JEANNE. *ff*

De grâ - ce!

Hc
_nonce au prince Hen_ry! Si tu l'aimes, re -

sf *ff* *dim.* *mf* *cresc.*

ff

De grâ - ce!

Hc
_nonce à lui! Si tu l'aimes, re -

ff *dim.* *mf* *cresc.* *ff* *mf*

f *rall molto.*

J. Ah! qu'ai - je fait au

Hc. -nonce à lui!

f *dim.* *p* *cresc.* *f* *dim.*

Un poco più mosso.

J. ciel!

Hc. Jean - ne, ma voix se lasse à te sup - pli -

Un poco più mosso.

p *poco a*

Hc. -er Aujourd'hui, De - main, Les Gibe - lins vont re -

poco *cresc.*

Hc. -pren - dre les ar - mes. Et com - bat - tre Man -

Hé

_fred C'est là ce que tu veux, Sois satis -

JEANNE. (Vaincue) *f* *rall.*

Non! Non! voyez mes larmes, di_tes,

Hé

_faite A_dieu!

ff *ff* *f* *dim.* *rall.*

p **Moderato.** *cresc.*

jô_bé_i_rai. Ce serment doulou_reux, Je le prononce _rai, Quoiqu'il me brise

Moderato. *pp* *cresc.*

f *dim rall.* *pp*

lâ_me, Je fe _rai monde_voir je le ju_re, Ma_da _me!

f *dim rall.* *p*

Quasi adagio. *p*

Ma fille embrassez-moi. Je souf - fre comme

Quasi adagio. *pp*

cresc.

vous Pour frap_per votre cœur!

cresc.

cresc sempre. *ff*

De ces terri_bles coups Il m'a fal - lu bien du cou_

f *dim.*

JEANNE.

p *dim.* *rall.* *p* a Tempo. *dim.* *rall.* *pp* *rall.* *a Tempo.*

-rage Il m'a fal - lu bien du cou_ - ge Ma

mf *p* *pp* *rall.* *a Tempo.*

J O trop cru-el tour - ment Je ne puis ré - sis - ter davan -

He fille em - brassez - moi Je souf - fre comme

J - ta - - ge Mon a - mour soutiendra mon courage

He vous Pour frap - per votre cœur!

J S'il le faut - Je tiendrai mon ser - ment

He De ces terri - bles coups Il m'a fal - lu biendu cou -

sempre cresc. *ff* *dim.*

dim. *rall.* *p* *a Tempo.*

O douleur! O trop cru-el tour-ment!

dim. *p*

-rage Il m'a fal - lu bien du cou-ra - ge!

a Tempo.

p *poco a poco cresc.*

Mon a - mour sou - tiendra mon cou-ra - ge

p

De la sin - cé - ri - té! D'un si cru-el ser-

poco a poco cresc.

ff

S'il le faut je tien - drai mon serment Mon a - mour soutien-

ff

-ment Jean - ne vos larmes sont le ga - ge

J *dim.* *p*
 -dra mon - cou - ra - ge O trop cru - el tourment

Hé *dim.* *p*
 A - dieu, A - dieu, Je vous bé -

dim.

J *cresc. rall. molto.* *ff*
 O trop cruel tourment! O dou - leur

Hé *ff* *ff*
 -nis, Je vous bé - nis, Je vous bé - nis!

cresc. rall. molto. *f a Tempo.* *cresc.*

J

Hé

Elle l'embrasse et se dirige vers la porte qui s'ouvre devant elle. Jeanne est inclinée, comme écrasée.

rall. *ff a Tempo.* *dim.* *p*

SCÈNE V

JEANNE, (seule.)

(Avec accablement.)

Stesso tempo.

JEANNE. *p* *cresc.* *f* *ff*

PIANO. *f* *dim.* *p* *cresc.* *f* *ff*

0 noir pressentiment Tu ne m'avais donc pas trom-

p **Adagio non troppo.**

J -pé - e! Elle vient tomber agenouillée devant son prie Dieu. **Adagio non troppo.**

p *mf*

Ah! Seigneur,

cresc. *p*

je suc-combe au coup qui m'a frap - pé - e! A-

cresc. *dim.* *m.g.*

cresc. *dim. rall.* a Tempo.

- dieu, rê - ves d'a - mour ca - res - sés vai - ne - ment! A -

p *cresc.* *f* *dim. rall.* a Tempo.

m.g. *m.g.* *p*

, cresc. *f* *dim.*

- dieu pro - jet si doux bri - sés en

cresc. *f* *dim.*

p *p*

un mo - ment Sei -

pp *cresc.* *f* *pp*

cre - scen - do.

cresc. *f* *p* *cresc.*

- gneur! a - yez pi - tié d'une â - me déchi - ré - e

cresc.

p *cresc.* *f* *dim. rall.*

Au-jour_d'hui, donnez moi la for - ce la for_ ce de souf -

dim. *p* *cresc.* *f* *dim. rall.*

m.g. *m.g.* *m.g.*

a Tempo. *p* *cresc.*

- frir - Ce mal si doulou_ reux!

a Tempo. *p* *cresc.* *f*

dim. *p*

que - j'en vou - drais mou - rir!

dim. *pp* *cresc.*

p *cresc.* *Largamente.*

Sur mes lè - vres met - tez la pa -

f *p* *cresc.* *Largamente.*

cresc.

- role inspi - ré - e, Qui se_ra moins cru - elle à ce_lui que j'at -

ff *largamente.* *rall.* *sempre.* *f*

- tends La per - te d'un bon - heur es - pe - re - si long -

ff *dim.* *rall.*

a Tempo.

(Sa tête s'incline sur ses mains. Elle pleure appuyée sur le prie Dieu dans une attitude pleine de douleur et d'accablement.)

- temps.

a Tempo.

cresc. *ff* *dim.*

p *dim.* *pp*

SCENE VI

JEANNE, HENRY

Le jour vient faiblement. Pendant le chœur, la petite porte s'ouvre, mystérieusement. Henry paraît. A la vue de Jeanne agenouillée, immobile, Il vient vers elle en souriant...

Allegretto.

CHŒUR
dans la coulisse

1^{ers} TÉNORS
2^{ds} TÉNORS
BARYTONS
BASSES

p Voi-ci que l'au-be, ver-meil-le Joy-eu-se-

p Voi-ci que l'au-be, ver-meil-le Joy-eu-se-

p Voi-ci que l'au-be, ver-meil-le Joy-eu-se-

p Voi-ci que l'au-be, ver-meil-le Joy-eu-se-

Allegretto.

PIANO.

pp

cresc. *f* *dim.* *pp*

cresc. *f* *dim.* *pp*

cresc. *f* *dim.* *pp*

cresc. *f* *dim.* *pp*

cresc. *dim.* *pp*

cresc. *dim.* *pp*

- lons! Et vous pa_res_seu - ses fil_les Renou - ez - vos che_veux
 - lons! Et vous pa_res_seu - ses fil_les Renou - ez - vos che_veux
 - lons! Et vous pa_res_seu - ses fil_les Renou - ez - vos che_veux
 - lons! Et vous pa_res_seu - ses fil_les Renou - ez - vos che_veux

longs Montrez à tra - vers — vos gril_les Vos beaux yeux pleins de som -
 longs Montrez à tra - vers - vos grilles Vos beaux yeux pleins de som_mèil
 longs Montrez à tra - vers - vos grilles Vos beaux yeux pleins de som_mèil -
 longs Montrez à tra - vers vos gril - les Vos beaux yeux pleins de som -

- meil! Et que vo_tre clair vi_
cresc. *f* *dim.*
 Et que vo_tre clair vi_s - - - ge Nous réjou_isse au pas_s - -
cresc. *f* *dim.*
 Et que vo_tre clair vi_s - - - ge Nous réjou_isse au pas_s - -
 - meil! Que vo - tre vi_s -

- sa_ge, Nous réjou_isse au pas_s - -
p *cresc.* *f* *dim.*
 - ge Comme un ray_on de so_leil Que vo_tre clair vi_
p *cresc.* *f* *dim.*
 - ge, Comme un ray_on de so_leil Que vo_tre clair vi_
 - ge! Nous réjou_isse

pp *cresc.* *f* *dim.* *p*

- ge Comme un ray_ on de so_ leil Comme un ray_ on de so_ leil! — Comme un ray_

- sa _ ge nous réjou_ is _ se Comme un ray_ on de so_ leil! — Comme un ray_

- sa _ ge nous réjou_ is _ se Comme un ray_ on de so_ leil! — Comme un ray_

au pas _ sa _ _ ge! Comme un ray_ on — Comme un ray_

- on _ _ _ de so_ leil _ _ _

- on _ _ _ de so_ leil _ _ _

- on _ _ _ de so_ leil _ _ _

- on _ _ _ de so_ leil _ _ _

HENRY. Lui!

Jeanne! **Allegro.** Tout est prêt avant que le jour naisse

(Avec douleur) **Più mosso.**

Henry!

nousserons loin d'i - ci! Tu pleu-res!

Più mosso.

(Il l'amène en scène et la prend dans ses bras avec sollicitude)

Dis! dis moi quelle tristesse Jeanne t'ac-cable ain-

JEANNE, résolument s'éloignant de lui. **Récit.** **a Tempo.**

Je ne puis plus par-tir!

-si!

Récit. **a Tempo.**

f

H Ah! ton es_prit s'abuse Pauvre enfant qui as-tu dit? faut-il dou-ter de toi! Faut-

f dim. p pp cresc. f

JEANNE. *ff* *Andante.* (Avec une tendresse douloureuse) *pp*

Notre a_mour est mau_dit! Mon bien ai-

H il que je t'ac-cu-se!

p cresc. f Andante. pp

cresc. p

-mé Je t'en sup-pli - e, ne me condamne pas. Ou - blie ou -

cresc. dim. p cresc. poco a poco

cresc. f cresc. ff dim. p

-bli - e Celle que ton cœur aimait tant il faut qu'elle se sacri-fie Au re-

cresc. f cresc. dim. p

pp *cresc.* *f*

-pos de tou_te ta vie, A cet_le grandeur qui l'at_tend!

pp *pp* *cresc. molto.* *f* *cresc.*

All^o vivace.

HENRY (Violemment)

Ah! quel souffle a passé sur cet_le mai_son! Jeanne on est ve-

All^o vivace.

ff *p* *cresc.* *f* *f*

-nu pendant mon absence! Est-ce vrai? Par_le, Par_le,

p *f* *p* *cresc.* *ff*

Andante.

Réponds, dis-moi quel ju - genous con - dam - né?

pp

p (Avec fermeté.) *f*

1 Mon bien ai - mé — Je t'en sup - plie, ah! ne m'accuse pas. II

All^o vivace.

2 faut nous sépa - rer. Je l'ai ju - ré! (Avec une grande passion.)

HENRY. Jamais! Tu l'as ju -

All^o vivace.

3 _ré! Quelle im - pos - tu - re tégara si per - fi - de -

4 _ment? Tu l'as ju - ré! Sois donc par -

H

-ju - re, Pour gar - der ton premier ser - ment Tu l'as ju -

rall.
ff

cresc. *ff* *rall.*

8-----1

a Tempo un poco più mosso.

||

_ré! Tu dois me sui - vre, Rien ne sau - ra

a Tempo un poco più mosso. *sempre ff*

ff

dillo *dillo* *dillo*

||

— me dé - sar - mer, Rien ne m'in -

dillo *dillo*

H

_ter - di - ra de vi - vre, Rien ne m'in - ter - di - ra

dillo *dillo*

JEANNE.

Andante. (à part.)

Ah! tout mon cou-

d'ai - mer!

fff

ff *dim.*

-ra-ge m'a ban - don - - ne...

Jean - ne, Jean - ne, mon cœur or -

p *cresc.*

pp *cresc.*

Pourrai je en - cor — lui résis -

-donne Et c'est lui qui doit l'emporter.

ff (à part.)

mf *ff* *ff*

All^o vivace.

I

ter!

HENRY.

p

All^o vivace.

Viens nous se -

dim.

pp

II

-rons heu - reux! Jean - ne, je t'ai - me! je

mf

p

III

t'aime et je te veux, C'est toi seu - le que je

cresc.

p

cresc

JEANNE.

(à part)

Mon Dieu, que dois je fai - re?... J'ai ju -

veux!

ff

pp

Allegretto.

1

ré!

sopranos. *p*

contraltos. Al - lez nous n'avons que fai - re *p*

tenors. Al - lez nous n'avons que fai - re *p*

basses. Voi - ci que lau - be ver - meil - le *p*

Voi - ci que lau - be ver - meil - le

Allegretto.

sf *pp* *p*

HENRY.

Cest - le *p*

de vos ga - lan - tes fa - çons Vos *p cresc f dim pp*

de vos ga - lan - tes fa - çons Vos *p cresc f dim pp*

Joy - eu - se - ment nous é - veil - le A - *p cresc f dim pp*

Joy - eu - se - ment nous é - veil - le A - *p cresc f dim pp*

p *cresc* *cresc* *f* *pp*

JEANNE.

(S'échappant.)

Ah! —
 jour Viens! — Viens! —
 mi - nes Et vos chan - sons — vos chansons i - ci — ne nous
 mi - nes Et vos chan - sons — vos chansons i - ci — ne nous
 — mis — au travail! al - lons Et vous pa - res - seu - ses —
 — mis — au travail! al - lons — Et vous pa - res - seu - ses —
 — mis — au travail! al - lons — Et vous pa - res - seu - ses —

le déshon - neur! la — pa - ro - le tra - hi -
 touchent guère al - lez — pa - resseux gar - çons — Voi - ci que le
 touchent guère al - lez — pa - resseux gar - çons — Voi - ci que le
 fil - les re - nou - ez — vos che - veux longs! Montrez à tra -
 fil - les re - nou - ez — vos che - veux longs! Montrez à tra -

1

-e!

HENRY.

Viens! tu dois à moi

ciel s'é-claire, al-lez pa-res-seux gar-çons

ciel s'é-claire, al-lez pa-res-seux gar-çons

vers vos gril-les Vos beaux yeux pleins de som-meil

vers vos gril-les Vos beaux

f *dim.* *p*

f *dim.* *p*

f *dim.* *p*

f *dim.* *p*

f *dim.* *p*

f *dim.* *p*

(Il la supplie du geste, du regard.)

seul ton a-mouret ta vi-e! Viens

Allez al-lez al-lez al-lez!

Allez al-lez al-lez al-lez!

vos beaux yeux pleins de som-meil!

yeux pleins de som-meil pleins de som-meil!

p *p* *pp*

p *p* *pp*

p *p* *pp*

p *p* *pp*

p *p* *pp*

p *p* *pp*

All^o molto.

JEANNE.

(Après une lutte s'abandonnant.)

ff

Ah! —

mf

moi je suis ta fem - me, ta maî - tres - se.

(Dans ses bras.) *cresc.*

Dieu me par - don - ne - ra peut ê - tre mon bon -

p *cresc.*

ff **Stesso Tempo.** *mf*

mf

-heur! Je me suis a - bandon - né - e

HENRY.

Sois donc l'u - ni - que maî -

ff *p* **Stesso Tempo.**

comme une en - fant en - tre tes bras le

II - tres - se - de ma vie et de mon des -

cresc. *f*

J. t'ai re - mis ma des - ti - né - e Je dois te suivre où

H. -tin Oui le rê - ve que je ca - res - se devien -

cresc. *f*

cresc. *f*

J. tu t'en vas mon - tre moi ta rou - te nou -

H. -dra la - ve - nir cer - tain

dim. *p* *cresc.*

J. -vel - le Par - le comman - de j'o - bé - is!

H. E - chan - geons le ser - ment su - pré - me

mf *dim.* *p*

cresc.

J Je n'au - rai ni re - gret ni dou - te

H Qui doit nous li - er qui

cresc.

f *dim.*

J Je n'au - rai ni re - gret ni dou -

H doit nous li - er! nous li - er

f *dim.*

dim.

p *cresc.*

J - te Pour - vu que nous res - tions u - nis, pour -

H dé - sor - mais E - chan - geons le ser - ment

p *cresc.*

J *ff* *rall.*
-vu que nous res - tions u - nis
H *ff* *rall.*
le ser - ment su - prè - me

Stesso Tempo.

J
H

sempre ff

Più mosso.

rall molto. *a Tempo.*

Fin du 2^e Acte.

ACTE III.

Allegro.

PIANO.

p

poco a poco cresc.

RIDEAU.

f

FIERAMOSCA.

CHŒUR DE LA FOULE.

Sopranos.

Conti'altos.

Ténors.

Basses.

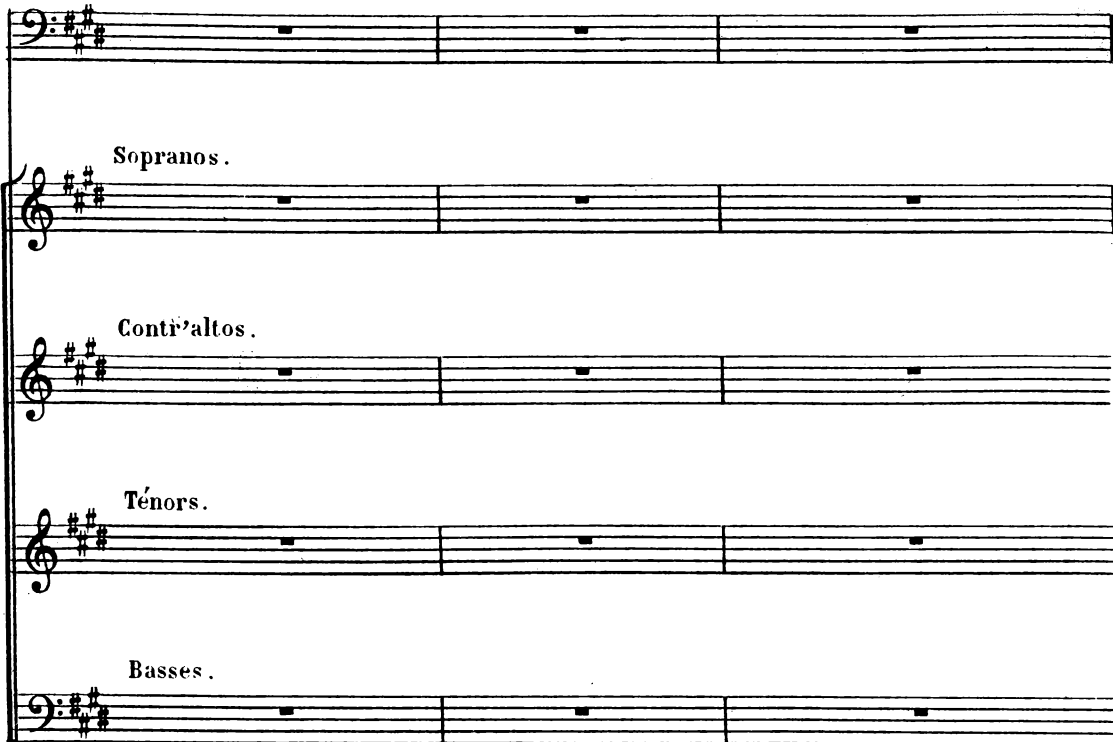

CHŒUR DES GUELFES.

Ténors. *p* *cresc.*

Bra - vo!... Bra - vo, Suc - ca!...

Basses. *p* *cresc.*

Bra - vo!... Bra - vo, Suc - ca!...

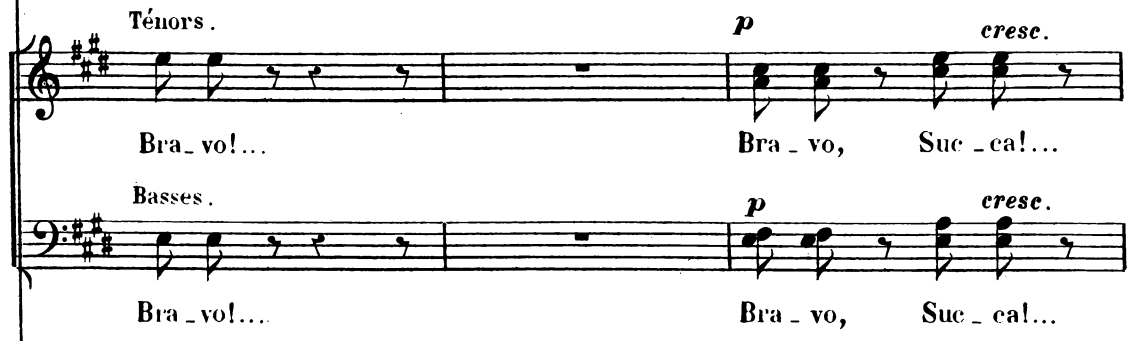

CHŒUR DES GIBELINS.

Ténors.

Basses.

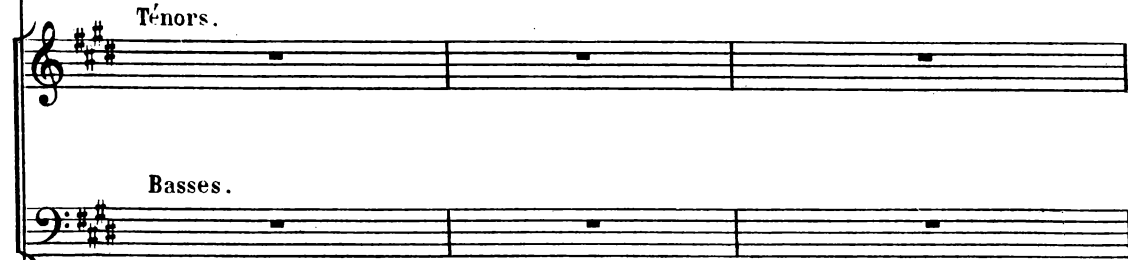

ff *p*

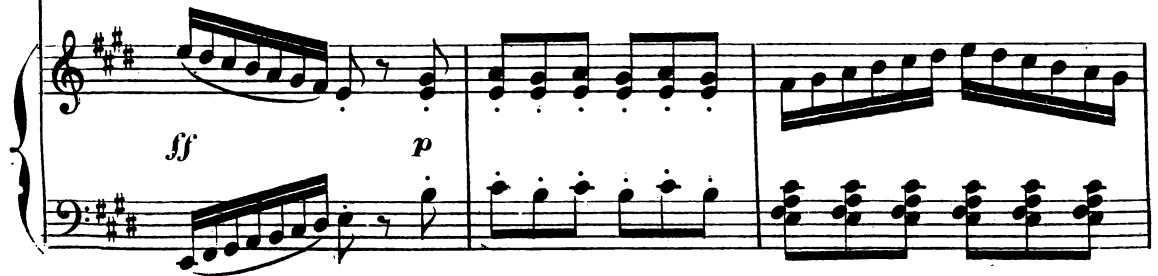

GUELFES.

ff

Bra_vo! Sue-ca!... Bra_ _vo!...

ff

Bra_vo! Sue-ca!... Bra_ _vo!...

cresc.

ff *p*

GIBELINS.

mf

Cou_rage! Courage à toi Cor_ _vo!...

mf

Cou_rage! Courage à toi Cor_ _vo!...

cresc.

ff *mf* *mf*

f

CHŒUR DE LA FOULE.

f
Le Guelfe a l'avan-ta- -ge!...

f
Le Guelfe a l'avan-ta- -ge!...

f
Le Guelfe a l'avan-ta- -ge!...

f
Le Guelfe a l'avan-ta- -ge!...

GUELPHES.

f
Le Guelfe a l'avan-ta- -ge!...

f
Le Guelfe a l'avan-ta- -ge!...

GIBELINS.

f
A toi Cor- -vol...

f
Cou-rage à toi!....

p cresc. f
 Le Guelfe a l'a - van - ta - gel...

p cresc. f
 Le Guelfe a l'a - van - ta - gel...

p cresc. f
 Le Guelfe a l'a - van - ta - gel...

p cresc. f
 Le Guelfe a l'a - van - ta - gel...

f
 Tenors.
 Bravol...Succa.

f (A ce moment le champion Guelfe fait sauter l'épée de son adversaire.) *ff*
 Bravo, Succa. Bravol... Bravol... *ff*

(Le combat cesse... on entoure le vainqueur on le felicite.)

All^o con moto.

CHŒUR DE LA FOULE.

Bravo!... Succal...

bravo!... Succal...

bravo!... Succal...

bravo!... Succal...

GUELFES.

bravo!... Succal...

bravo!... Succal...

All^o con moto.

1^{ers} et 2^{nds} Tenors. (Avec colere.)

Barytons. Le coup — ne peut comp_ter!... Il Pa

Basses. Le coup — ne peut comp_ter!... Il Pa

Le — coup — ne peut comp_ter!... Il l'a pris —

GIBELINS.

GUelfES.

Ju - gel... Fie - ra - mos - ca!...

GIBEINS.

pris par trai - tri - sel... Ju - ge, ju - ge, Fie - ra - mos - ca!...

pris
par trai - tri - sel... Ju - ge, ju - ge, Fie - ra - mos - ca!...

FIERAMOSCA.

S'il faut que je le di - se, Lecoup

mf *p* *mf*

F. (à Succa.)

est, selon moi, por - té lo - ya - le - ment!... A toi — le

F. *prix.*

GUELFES.

sf Si, si, si, si, si,

sf Si, si, si, si, si,

GIBELINS.

sf Non, non!... non, non, non, non, c'est in - jus - tel

sf Nonnon! non, non, non, non, c'est in - jus - tel

(s'interposant avec autorité) *sf* *e*

F. En pla -

GIBELINS.

c'est in - jus - tel!

c'est in - jus - tel!

F. - ce!..... J'ai pro-non - cé! le ju-ge - ment.

F. *La Gual - da na de Saint Pan - erace A cette fois bat - tu*

F. *cel - le de Saint Clément!...*

GIBELINS.

Aux cou -

GUELLES.

Aux couteaux aux cou-teaux aux cou-

Aux couteaux aux cou-teaux aux cou-

GIBELINS.

Aux cou-teaux nous ver-rons!... aux cou-teaux nous ver -

-teaux nous ver - rons!... aux cou-teaux nous ver

...teaux aux couteaux aux couteaux aux couteaux!...

...rons Nous ver_rons nous ver_rons aux couteaux!...

And^{te} quasi Récit.

FIERA. (les apaisant du geste)

Doucement, nos chefs ont une trêve et de plus C'est di_man_ che

Andante. Les croches de ce Mouv valent les noires du mouv précédent.

pp

Nemettez pas de sang à la bannière blan_

pp

C'est di_man_ _che!...

C'est di_man_ _che!...

Allegretto.

F. *chel... Guel_fes et Gi_be_lins nous sommes ré_u_*

senza Ped.

F. *nis Pour com_batre à l'arme cour_toise Et pour nous é_ga_yer*

F. *Non pour nous ché_rcher noi - - se -*

f p f p

Stesso Tempo. (Aux Gibelins qui se calment à regrets.)

F. *De la trè_ ve bien_tôt les jours seront fi_nis!...*

f

GIBELINS. *f*

f

f

(Ironiquement.)

F. *Où nous éprouverons le tran-*
-lors nous verrons mieux la vail - lan - ce des â - mes!...

F. *chant de vos la - mes Et c'est avec du sang qu'on marquera les*

F. *coups!....*

ss
Gi - be - lins gar - dez -
Gi - be - lins gar - dez -

f
Guel - fes te - nez - vous bien!...
te - nez - vous bien!...

GUELFES.
 GIBELINS.

vous Gi-belins gardez-vous gi-belins gardez-vous gi-belins gardez-

vous Gi-belins gardez-vous gi-belins gardez-vous gi-belins gardez-

ff tenez-vous bien tenez-vous bien Guel - fesguel - fes guel - fes te - nez-vous

ff tenez-vous bien tenez-vous bien fes guel - fes guel - fes te - nez-vous

ff

Les Gibelins reprennent leurs deux bannières et s'éloignent.

Fieramosca, saisit et élève la bannière blanche à l'aigle rouge des Guelfes!...

(Avec une fierté joyeuse.)

Ah vic-toire encore à no - tre ban-nière.

vous!...

vous!...

bien!...

bien!...

un poco meno mosso.

ff

p

f

F. Aux jours de re pos comme aux jours de guer - re D'un cœur ré - so -

p

f

F. au cha - cun la dé - fend Con - tre le gi - belin et contre l'allemand

F.

ff

ff

GUELFES.

Chacun la défend.

Chacun la défend.

Vivace non troppo.

F. Ils s'en vont tout pleins de_jac_tan-ce. Si de_

8-1

p *dim.* *pp*

F. _main on reprend la lan-ce!... Comme aujourd'hui nous

GUELFES.

Ah!.....

sf *sf*

sf *sf*

Ah!.....

mf

F. les bat - trons Comme aujour - d'hui_ nous les bat - trons!

créc. *f* *p* *sf*

GUELFES.

Ah! nous les bat - trons Ah!...

sf *sf* *sf* *sf*

sf *sf*

Ah! nous les bat - trons Ah!...

sf

F.
 Lai - gle noir a quit - té son aire
 Nous les bat - trons.
 Nous les bat - trons.
p

F.
 Il met sa for - mi - da - ble serre Au ser -
cresc.

F.
 - vi - ce de ses lar - rons Mais sa vic - toi - re se - ra -
f *p*

F.
 brè - ve L'ai - gle rou - ge dé - ja se lè - ve Pour lui

F. *dis - pu - ter no - tre sol.*

F. *Li - bre du joug de l'Al - le - ma - gne*

F. *Sur la plaine et sur la mon - ta - gne.*

GUELFES.

Ah!

Ah!

F. *Bien-tôt* — il é - ten - dra son vol *Bien-tôt* —

cresc. *f* *p*

F. il é - ten - dra son vol _____

GUELFES. *ff* *sf*
Ah! _____ *sf*
ff *sf*
Ah! _____

cresc. *f* *ff*

F. nous les bat - trons! *rall.* nous les bat - trons!

ff *sf* *rall.*
nous les bat - trons! Ah! _____ nous les bat - trons!
ff *sf* *rall.*
nous les bat - trons! Ah! _____ nous les bat - trons!

rall.

SCÈNE II.

Henry et Jeanne viennent lentement en scène. Tous deux simplement vêtus! Jeanne s'appuie sur le bras d'Henry. A leur vue les paysans s'écartent et les saluent avec respect, Fieramosca va vers le prince avec un empressement affectueux...

Allegretto.

HENRY.

(au milieu des paysans.)

cresc.

(Il prend la main de Fieramosca et descend avec lui pendant que Jeanne se mêle aux jeunes filles.)

H.

H. *A - mi Fie - ramos - ca, je veux qu'ils sachent bien Que d'un*

H. *ti - tre royal j'ai fait le sa - cri - fi - ce.*

(Aux paysans, leur montrant Fieramosca)

H. *Tous deux buvant au sein de la même nour - ri - ce, Nous nous ai -*

H. *- mions, enfants. Oui, son sang est le mien A -*

H. *avec le même lait il cou - la dans mes vei - nes. Fi - dèle, il a gar -*

H. *- dé ces ferti - les do - mai - nes Qui sont aujour - d'hui mon u - ni - que bien C'est l'héri -*

The second system of music continues the vocal line and piano accompaniment. The vocal line lyrics are: "- dé ces ferti - les do - mai - nes Qui sont aujour - d'hui mon u - ni - que bien C'est l'héri -". The piano accompaniment continues with a similar texture, providing harmonic support for the vocal melody.

H. *- ta - ge de ma mè - re... Personne, hormis parmi n'y*

The third system of music continues the vocal line and piano accompaniment. The vocal line lyrics are: "- ta - ge de ma mè - re... Personne, hormis parmi n'y". The piano accompaniment features a more prominent bass line with some melodic movement in the treble.

H. *peut prétendre un jour. — Et j'y veux demeu -*

H. *er* loin des grands de la terre, Dans l'oubli, le travail,

H. *rall.* (Plus bas à Fieramosca et lui montrant Jeanne.)
le repos, ... et l'a - mour! _____

a Tempo.

rall. *p cresc.* *f*

H. (Aux paysans.)
So - yez tous mes a - mis, ain - si qu'il est mon frè -

The third system shows the vocal line and piano accompaniment for the phrase 'So - yez tous mes a - mis, ain - si qu'il est mon frè -'. The piano part has a steady accompaniment.

H. (Il leur tend les mains. — Témoignages de respect — Après quoi les paysans se retirent vers
-rel)

cresc. *f*

le fond, se groupent pour jouer ou pour deviser laissant à l'avant scène Henry et Fieramosca.)

dim. p

HENRY.

(à Fieramosca.)

FIERAMOSCA.

Le prêtre?

Il va ve - nir,

La bénédiction des

p

Récit.

F. blés i - ci fa - mè - ne Mais il i - gnore en - co - re qu'il doit aussi bé -

Récit.

(Lui tendant la main.)

H. mer - ci! (Affectueusement.)

Tempo 1^o

F. - nir votre uni - on. Vous voi -

Cantando.

p

F. *là hors de pei - - ne. Ne craignez plus rien parmi nous, I.*

F. *-ei le Pape est maî - - tre et les seigneurs de Sien - ne L'Empe-*

F. *-reur et le Roi ne peuvent rien — sur vous!*

Tenors.

Basses.

CHŒUR.

L'Empereur et le Roi, l'Em

L'Empereur et le Roi, l'Em

cresc.

f

cresc.

f

-pereur et le Roi ne peuvent rien! non, rien sur vous!

-pereur et le Roi ne peuvent rien! non, rien sur vous!

SCÈNE III.

LES MÊMES: Le PRÊTRE, CLERCS, CORTÈGE RUSTIQUE.

Chant Religieux à distance, Bientôt un cortège rustique paraît accompagnant le prêtre pour la bénédiction des blés Le cortège arrive en scène par le fond à gauche et doit sortir par le fond à droite.

Andante.

Enfants de Chœur.
CONTR-ALTOS.

p

Pec - ca - to - res, —

Les Clercs et le Prêtre.
BASSES.

p

Pec - ca - to - res, —

Andante.

SOPRANOS.

p

Te ro-gamus au - di-nos

CONTR-ALTOS.

p

Te ro-gamus au - di-nos

TENORS.

p

Te ro-gamus au - di-nos

BASSES.

p

Te ro-gamus au - di - nos

CHŒUR DE LA FOULE accompagnant le cortège.

Andante.

PIANO.

pp

Ut no - bis par - cas ——— Ut no - bis

Ut no - bis par - cas ——— Ut no - bis

Te ro - ga - mus au - di - nos

Te ro - ga - mus au - di - nos

Te ro - ga - mus au - di - nos

Te ro - ga - mus au - di - nos

in dul - geas ——— Fi - li De - i, ———

in dul - geas ——— Fi - li De - i, ———

Te ro - ga - mus au - di - nos

Te ro - ga - mus au - di - nos

au - di - nos

Te ro - ga - mus au - di - nos

Te ro - ga - mus au - di - nos

(Le Prêtre monte à l'autel au milieu de la foule il bénit les blés en étendant les mains vers la campagne.)

CHŒUR DE LA FOULE (sur le devant de la scène.)

p

Te ro-gamus au-dinos. Seigneur du ciel et de la

p

Te ro-gamus audi-nos. Sei-gneur, —

p

Te ro-gamus audi-nos. Sei-gneur,

p

Te ro-gamus audi-nos. Sei-gneur, —

cresc. *mf* *dim.*

ter-re, Dans u-ne fer-ven-te pri-è-re Nos voix et nos cœurs sont u-

cresc. *mf* *dim.*

Dans u-ne fer-ven-te pri-è-re Nos cœurs — sont u-

cresc. *mf* *dim.*

Dans u-ne fer-ven-te pri-è-re Nos cœurs — sont u-

cresc. *mf* *dim.*

Dans u-ne fer-ven-te pri-è-re Nos cœurs — sont u-

mf *dim.*

p *p* *cresc.* *f* *dim.*
 -nis E - coute et proté - ge à toute heure tes serviteurs dans -- leur demeure,
p *f* *cresc.* *f* *dim.*
 -nis Pro - tè - - ge à toute heure tes serviteurs dans leur demeu - re,
p *f* *cresc.* *f* *dim.*
 -nis Pro tè - - ge à toute heure tes serviteurs dans leur demeu - re,
p *f* *cresc.* *f* *dim.*
 -nis Pro - tè - - - ge à toute heure tes serviteurs dans leur demeu - re,

p *ff* *p* *dim.*

p *pp* *ff* *p*
 Comme les oiseaux dans leurs nids. — Que l'inépui - ble na - tu - re
p *pp* *ff* *p*
 Comme les oiseaux dans leurs nids. — Que l'inépui - - ble na - tu - re
p *pp* *ff* *p*
 Comme les oiseaux dans leurs nids. — Que l'inépui - ble na - tu - re
p *pp* *ff* *p*
 Comme les oiseaux dans leurs nids. — Que l'inépui - sa - ble natu -

p *pp* *ff*

poco a poco cresc.

Fasse fête a ta cré_a - tu - re Et que tous ses dons

poco a poco cresc

Fasse fête a ta cré_a tu - re Et que tous ses dons

poco a poco cresc.

Fasse fête a ta cré_a - tu - re Et que tous ses dons

poco a poco cresc.

-re Fasse fête a ta cré_a tu - re Et que tous ses

soient bé_nis — Bé - nis soient l'é_té qui commence Bé - nis soient l'é_té qui com -

soient bé_nis — Bé - nis soient l'é_té qui commence Bé - nis soient l'é_té qui com -

soient bé_nis — Bé - nis soient l'é_té qui commence Bénis soient l'é_té - qui com -

dons soient bénis Bé - nis soient l'é_té qui commence Bénissoient l'é_té - qui com -

ff dim. pp

ff dim. pp

ff dim. pp

ff dim. pp

pp
 -men - ce Les fruits prochains et la se - men - ce Qui sorti -
pp
 -men - ce Les fruits prochains et la se - men - ce Qui sorti -
pp
 -men - ce Les fruits prochains et la se - men - ce Qui sorti -
pp
 -men - ce Les fruits prochains et la se - men - ce Qui sorti -

rall. a Tempo. *rall.*
 -ra des blés jau - nis.
rall. a Tempo. *rall.*
 -ra des blés jau - nis.
rall. a Tempo. *rall.*
 -ra des blés jau - nis.
rall. a Tempo. *rall.*
 -ra des blés jau - nis qui sortira des blés jau - nis, qui sortira des blés jaunis.

Moderato.

SOPRANOS.

MEZZO SOPRANOS.

CONTRALTOS.

TENORS.

BARYTONS.

BAÏSSES.

PIANO.

Musical score for the first system, featuring vocal parts and piano accompaniment. The tempo is marked Moderato. The lyrics are: Glo - ri - a in ex - cel - sis De -

CHEUR DU CORTÈGE.
dans le fond de la scène.

Musical score for the second system, featuring vocal parts and piano accompaniment. The tempo is marked Moderato. The lyrics are: - o Glo - ri - a in ex - cel - sis De - o.

CHŒUR DE LA FOULE
 sur le devant de la scène.

Sopranos. *ff*
 Glo - ri - a in ex - cel - sis De - o.

Mezzo sopranos. *ff*
 Glo - ri - a in ex - cel - sis De - o.

Contraltos. *ff*
 Glo - ri - a in ex - cel - sis De - o.

Tenors. *ff*
 Glo - ri - a in ex - cel - sis De - o.

Barytons. *ff*
 Glo - ri - a in ex - cel - sis De - o.

Basses. *ff*
 Glo - ri - a in ex - cel - sis De - o.

Glo - ri - a in ex - cel - sis De - o.

Glo - ri - a in ex - cel - sis De - o.

Glo - ri - a in ex - cel - sis De - o.

Glo - ri - a in ex - cel - sis De - o.

Glo - ri - a in ex - cel - sis De - o.

Glo - ri - a in ex - cel - sis De - o.

Glo - ri - a in ex - cel - sis De - o.

(Au moment où le prêtre va descendre de l'autel Fieramosca s'avance.)

FIERAMOSCA. Récit.

Après avoir prié pour les biens de la ter - re Regardez- vers nous ô mon

Pè - re. Deux des nôtres voudraient être unis à l'au - tel Voulez-vous devant Dieu -

Le PRÊTRE.

- recevoir leur promes - se? Qu'ils viennent, J'y con - sens.

(Conduits par Fieramosca et se donnant la main, Jeanne et Henry marchent vers l'autel)

And.^{te} tranquillo molto.

pp

(qui a regardé Henry)
Le PRÊTRE. le reconnaissant

All^o (il quitte l'autel et vient en scène)

Le PRÊTRE. Le prince!...

p *rall.* *pp* *sf* All^o vivace. *cresc.*

Récit. All^o vivace. (grand mouvement dans la foule)

Le P. Au nom du ciel re-tirez-vous!

All^o vivace. *ff*

HENRY. (Surpris offensé)

Eh quoi! qu'est-ce donc qui vous bles.. se, mon

Sopranos. *f* *p*
Quelle crainte a frappé le vieillard?

Contraltos. *f* *p*
Quelle crainte a frappé le vieillard?

Tenors. *f* *p*
Quelle crainte a frappé le vieillard?

Basses. *f* *p*
Quelle crainte a frappé le vieillard?

f *dim.* *p*

H.
 pé - re?
 Le PRÊTRE. *Andante con moto.*
 Je ne puis vous u - nir sans braver la co - lère Et le châti -

Andante con moto.
pp *cresc.* *f* *dim.*

Le P.
 -ment du roi votre pé - re! Vous même, o - seriez

p *cresc.* *f*

Le P.
 -vous af - fronter son re - gard Si j'écou - tais votre pri - è - re?

p *rall.*

Mod^{to}
 HENRY. (D'abord presque durement avec autorité et solennité)

Prê - tre, que font i - ci les jugements hu - mains?
 Mod^{to}
f *f* *p* *f* *f* *sf*

H.

Nous u_nissons nos cœurs et nous joi_gnons nos mains Devant vous;

p

H.

invocant la loi qui vous or_don_ne, Lorsque la paren_té n'y met empêche.

crese.

f

H.

_ment De li_er pour tou_jours le couple qui vous donne Un mutu_

f *dim.*

H.

el en_ga_ge_ment. Or, — j'en fais devant vous le solennel ser_

p *crese.* *f* *f*

H. *p*

_ment: J'ai choi - si pour ma fem - me Jean - ne Tor - ri - a - ni.

f *dim.* *p*

JEANNE. prenant la main que lui tend Henri.

Moi j'ai donné mon â - me Mon honneur et ma vie au prince Henri. Pour vous, nous

f *mf*

HENRI.

Pour vous, nous

mf

J. *f* *ff*

sommes en - ga - gés; donc, prêtre, unissez - nous

f *ff*

H. *f* *ff*

sommes en - ga - gés; donc, prêtre, unissez - nous

f *ff*

Le PRÊTRE.

(Tremblant et se dérochant)

Jene puis.

f *f* *pp molto cresc.*

All^o molto.

FIERAMOSCA.

f

Plus de ré - sis - tan - cel Vo - tre

Le PRÊTRE.

Vous —

Sop. **All^o molto.**

f

Plus de ré - sis - tan - cel! plus de ré - sis - tan - cel! Vo - tre

M. Sop.

f

Plus de ré - sis - tan - cel! plus de ré - sis - tan - cel! Vo - tre

Contr.

f

Plus de ré - sis - tan - cel! plus de ré - sis - tan - cel! Vo - tre

Ténors.

f

Plus de ré - sis - tan - cel! plus de ré - sis - tan - cel! Vo - tre

Barytons.

f

Plus de ré - sis - tan - cel! plus de ré - sis - tan - cel! Vo - tre

Basses.

f

Plus de ré - sis - tan - cel! plus de ré - sis - tan - cel! Vo - tre

All^o molto.

f

F.  crainte est de la dé - men - _ ce!

Le P.  _ _ _ _ _ combat - tez ma _ _ _ _ _ ré - sis - tan - _ _

 crainte_ est de la dé - men - _ _ _ ce! Ils sont li - _ _

 crainte_ est de la dé - men - _ _ _ ce! Ils sont li - _ _

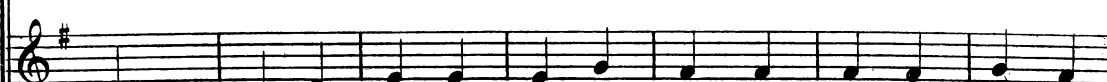
 crainte est de la dé - men - _ _ _ ce! Ils sont li - _ _

 crainte_ est de la dé - men - _ _ _ ce! Ils sont li - _ _

 crainte_ est de la dé - men - _ _ _ ce! Ils sont li - _ _

 crainte_ est de la dé - men - _ _ _ ce! Ils sont li - _ _

F.

Le P.

F. Prê - tre, prêtre il faut — re - ce - voir leurs

Le P. - men - ce, Je pré - vois — bien des maux pour

Prê - tre, prêtre il faut — re - ce - voir leurs

Prê - tre, prêtre il faut — re - ce - voir leurs

Prê - tre, il — faut — re - ce - voir leurs

Prê - tre, prêtre il faut — re - ce - voir leurs

Prê - tre, prêtre il faut — re - ce - voir leurs

Prê - tre, prêtre il faut — re - ce - voir leurs

Prê - tre, prêtre il faut — re - ce - voir leurs

cresc. *rall.* *ff*

cresc. *rall.* *ff*

cresc. *rall.*

cresc. *rall.* *ff*

cresc. *rall.* *ff*

cresc. *rall.* *ff*

cresc. *rall.* *ff*

cresc. *rall.* *ff*

JEANNE. **Andante.**

Nous nous aimons Nous nous aimons unissez-vous!

HENRY.

Unissez-vous. Nous nous aimons. Unissez-vous!

FIERAMOSCA.

vœux!

Le PRÊTRE.

vous!

vœux! Qu'ils soient heu.

vœux! Qu'ils soient heu.

vœux! Qu'ils soient heu.

vœux! Qu'ils

vœux! Qu'ils

vœux! Qu'ils

Andante.

Ped.

p

J
Nous nous ai-mons u-nis-sez-nous!—

H
p
u-nissez nous. Nous nous ai-mons, u-nis-sez-nous!

F
p
La loi doit être i-ci souverainemaî-
_reux!

_reux!

_reux!

_reux!

pp
soient heu-reux!

pp
soient heu-reux!

soient heu-reux!

p *cresc.*

All^o molto.

F

tres - _ _ sel Plus de ré - sis - tan - cel Vo - tre

Le PRÊTRE. *f*

Vous _____

ff

Plus de ré - sis - tan - cel plus de ré - sis - tan - cel Vo - tre

ff

Plus de ré - sis - tan - cel plus de ré - sis - tan - cel Vo - tre

ff

Plus de ré - sis - tan - cel plus de ré - sis - tan - cel Vo - tre

ff

Plus de ré - sis - tan - cel plus de ré - sis - tan - cel Vo - tre

ff

Plus de ré - sis - tan - cel plus de ré - sis - tan - cel Vo - tre

ff

Plus de ré - sis - tan - cel plus de ré - sis - tan - cel Vo - tre

All^o molto.

ff

F 

crain-te est de la dé-men- - cel

Le P. 

com bat - tez ma ré - sis - tan -

crain-te est de la dé-men- - ce! Ils sont li-

crain-te est de la dé-men- - cel Ils sont li-

crainte est de 'la dé-men- - cel Ils sont li-

crain-te est de la dé-men- - cel Ils sont li-

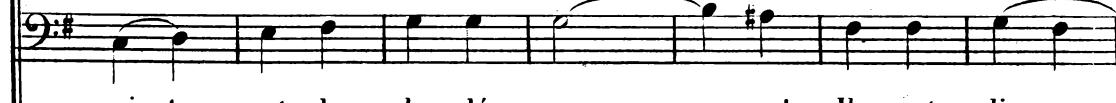

crain-te est de la dé-men- - cel Ils sont li-

crain-te est de la dé-men- - cel Ils sont li-

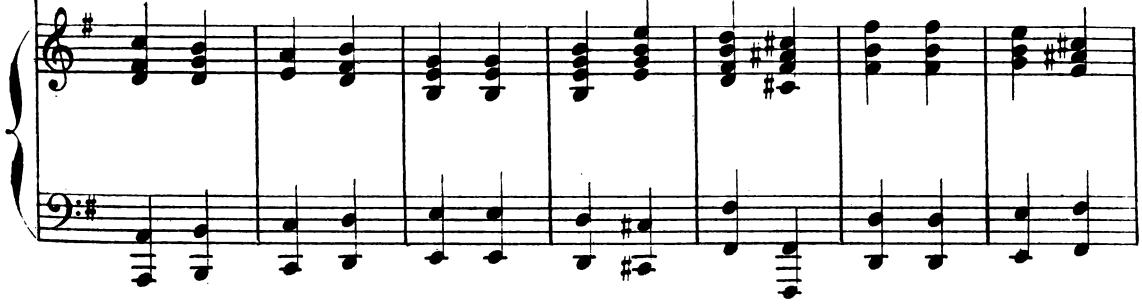

F. 

Ils sont li - bres! qu'ils - soient heu - reux! -

Le P. 

- cel Hé - las! je - plains vo - tre de -

- bres! Ils sont li - bres! qu'ils - soient heu - reux! -

- bres! Ils sont li - bres! qu'ils - soient heu - reux! -

- bres! Ils sont li - bres! qu'ils - soient heu - reux! -

- bres! Ils sont li - bres! qu'ils - soient heu - reux! -

- bres! Ils sont li - bres! qu'ils - soient heu - reux! -

- bres! Ils sont li - bres! qu'ils - soient heu - reux! -

rall.

F. Prê_tre, prêtre il faut — re — ce — voir leurs vœux!

L. P. men_cel Je pré — vois — bien des maux pour vous!

rall.

Prê_tre, prêtre il faut — re — ce — voir leurs vœux!

rall.

Prê_tre, prêtre il faut — re — ce — voir leurs vœux!

rall.

Prêtre, il — faut — re — ce — voir leurs vœux!

rall.

Prê_tre, prêtre, il faut — re — ce — voir leurs vœux!

rall.

Prê_tre, prêtre il faut — re — ce — voir — leurs vœux!

rall.

206 **Andante quasi Récit.**

Le PRÊTRE.

Puisque vous dédaignez la voix de la sa - ges - se, Ve - nez,

Et que le roi m'é - pargne son cour - roux.

Sopranos. *p* *cresc.*
 Contraltos. *p* *cresc.*
 Tenors. *p* *cresc.*
 Basses. *p* *cresc.*

Seigneur du ciel et de la ter - re, Dans u - ne ferven - te pri -
 Sei - gneur, — dans — u - ne fer - ven - te pri -
 Sei - gneur, — dans u - ne fer - ven - te pri -

- è - re Nos cœurs et nos voix sont u - nis E -
 - è - re Nos cœurs - sont u - nis Pro -
 - è - re Nos cœurs - sont u - nis Pro -
 - è - re Nos cœurs - sont u - nis Pro -

mf *dim.* *p*
mf *dim.* *p* *f*
dim. *p* *f*
dim. *p* *f*
f *dim.* *p* *ff*

- coute et proté - ge à toute heure Tes - serviteurs dans - leur demeure,
 tè - ge à toute heure Tes serviteurs dans leur demeu - re
 tè - ge à toute heure Tes serviteurs dans leur demeu - re
 tè - ge à toute heure Tes - serviteurs dans leur demeu - re

cresc. *f* *dim.*
cresc. *f* *dim.*
cresc. *f* *dim.*
cresc. *f* *dim.*
p *cresc.* *f* *dim.*

p *pp* *ff* *p*

Comme les oiseaux dans leur nids. — Que l'inépuisable na-

p *pp* *ff* *p*

Comme les oiseaux dans leur nids. — Que l'inépuisable —

p *pp* *ff* *p*

Comme les oiseaux dans leur nids. — Que l'inépuisable na-

p *pp* *ff* *p*

Comme les oiseaux dans leur nids. — Que l'inépu-

poco a poco cresc.

-tu - re Fasse fête à ta créa - tu - re

-ble - na - tu - re - Fasse fête - à - ta créa - tu - re -

tu - re Fasse fête à ta créa tu - re

- sa - ble na tu - re Fasse fête à ta créa tu -

poco a poco cresc.

Et que tous ces dons — soient bé — nis — Bé — nis — soient l'é — te

Et que tous ces dons — soient bé — nis — Bé — nis — soient l'é — te

Et que tous ces dons — soient bé — nis — Bé — nis — soient l'é — te

re Et que tous ces dons soient bénis Bé — nis — soient l'é — te

ff *dim.*

qui commence Bé — nis soient l'é — té qui com — men — ce, Les fruits pro —

qui commence Bé — nis soient l'é — té qui com — men — ce, Les fruits pro —

qui commence Bé — nis soient l'é — té qui com — men — ce, Les fruits pro —

qui commence Bé — nis soient l'é — té qui com — men — ce, Les fruits pro —

pp *pp*

rall.

_chains et la se - men - ce Qui sor - ti - ra des blés jau -

_chains et la se - men - ce Qui sor - ti - ra des blés jau -

_chains et la se - men - ce Qui sor - ti - ra des blés jau -

_chains et la se - men - ce Qui sor - ti - ra des blés jau -

rall.

a Tempo. *rall.*

_nis. *rall.*

_nis. *rall.*

_nis. *rall.*

_nis. *rall.*

_nis. Qui sor - ti - ra des blés jau - nis, Qui sor - ti - ra des blés jau - nis.

a Tempo. *rall.*

CHOEUR DU CORTÈGE
(dans la confesse)

Glo - ri - a in ex - cel - sis De - - o.

Glo - ri - a in ex - cel - sis De - - o.

Glo - ri - a in ex - cel - sis De - - o.

Glo - ri - a in ex - cel - sis De - - o.

Glo - ri - a in ex - cel - sis De - - o.

Glo - ri - a in ex - cel - sis De - - o.

Moderato. (Le cortège a disparu tout le monde se relève)

pp

(sur le devant de la scène.)

Glo - ri - a in ex - cel - sis De - - o.

Glo - ri - a in ex - cel - sis De - - o.

Glo - ri - a in ex - cel - sis De - - o.

Glo - ri - a in ex - cel - sis De - - o.

Glo - ri - a in ex - cel - sis De - - o.

Glo - ri - a in ex - cel - sis De - - o.

This musical score is for the hymn "Gloria in excelsis Deo". It is arranged for a choir and piano. The score is divided into two systems, each containing vocal parts and piano accompaniment.

System 1:

System 2:

AIR DE BALLET N° 1

All^{to} quasi andantino.

Second system of a piano score. The right hand has a more active melodic line with trills (*tr*). Dynamics include *p*, *cresc. molto*, *fff*, and *p*.

Third system of a piano score. The right hand features a melodic line with trills (*tr*). Dynamics include *f* and *p*.

Fourth system of a piano score. The right hand has a melodic line with trills (*tr*). Dynamics include *f*, *p*, and *f*.

Fifth system of a piano score. The right hand features a melodic line with trills (*tr*). Dynamics include *mf*, *dim.*, *p*, *f*, *p*, *f*, and *p cresc.*

AIR DE BALLET N° 2

All^o molto.

PIANO.

p

p *p*

p

Cresc.

f *p*

Cresc. *f* *p*

Cresc.

8- *tr* *ff* *Dim.* *p*

8- *Dim.* *pp* *sf* *pp*

sf *p* *Cresc.*

f *p* *Cresc.*

f *p*

Cresc.

AIR DE BALLET N° 3

Allegretto.

PIANO

p

cresc. *mf* *dim.* *p*

cresc.

mf *dim.* *p*

sf *ff p*

CHŒUR DANSE

Vers la fin du divertissement, les jeunes gens organisent une espèce de ronde pour laquelle ils vont chercher Henry et Jeanne, qu'ils amènent au centre des groupes — avec des guirlandes de fleurs et de feuillages on les enchaîne isolément. — Henry devient le captif des jeunes gens. Jeanne est entraînée par les jeunes filles.

Moderato

JEANNE

HENRY

SOPRANOS

CONTRALTOS

TÉNORS

BASSES

La la la la la la la la la la

Moderato

PIANO

Tén.

la la la la la la la

Basses

p *f* *mf*

La la la la la la la

p
 La la la la la la la la la la la la la la la la
p
 La la la la la la la

Sopr. *pp*
f *pp*
 La-la la la la la la la la la la la
 la

JEANNE *mf*
 HENRY *mf*
 Nous bénis - sous notre escla -
 Nous bénis - sous notre escla -
 la
 Cont. *pp* *f*
 Dans les chaines du mariage Ils sont captifs les amoureux !

J. - va - ge

H. - va - ge

Sopr. *pp*
La la la la la la la la la la la la la

pp
Dans les chaînes du ma-ri -

J. *mf* Et nous nous plaisons à vos jeux. *p*

H. *mf* Et nous nous plaisons à vos jeux. *p*

Cont. *f*
- age Ils sont captifs les a-mou-reux!

Tén. *p*
Il faut que

le bonheur que le bonheur s'a - chète : Sé - pa - rous - les

Sopr. *p* Il faut que le bonheur

Basses *f* Sé - pa - rous - les

que le bonheur s'a - chète Sé - pa - rous - les *dim.*

Contre. *f* Sé - pa - rous -

- les
Ten

Bass

Subtil a - mant subtil a - mant

Subtil a - mant subtil a -

f *dim.* *pp*

Cherche bien — ta jeune conquête On te l'a prise as - su - ré - ment.

- mant

Sopr

Contr

Subtil a - mant subtil a - mant

Subtil a - mant subtil a - mant Cherche bien —

Subtil a - mant subtil a - mant

Subtil a - mant subtil a - mant Cherche bien —

dim. *pp*

— ta jeune conquête On te l'a prise as-su - ré - ment .

— ta jeune conquête On te l'a prise as-su - ré - ment .

Ten *pp*

Ah! ah! ah! ah! —

p *cresc.*

Viens a-vec nous, suivant l'u-

Sopr

(Jeanne a disparu dans un mouvement de la

pp Ah!

f *dim.* *p* (Les jeunes gens emmenent Henry)

- sage, Nous t'appel - le - rons dans les bois .

ah! ah! ah!

p *cresc.* *f*

Dans les bois et dans le vil_lage Elle enten-

cresc.

Un poco più mosso

Sopr

p (ils disparaissent dans les bois) Cache-toi bien pudique a -

La la la la la la la

dim. *p*

-dra bien_tot ta voix.

Un poco più mosso

dim. *p*

- man - te Aux regards de son jeune é - poux

Contr

p *pp*

Ca_che-toi bien

pp

cresc. *f* *p* *pp*

Attends i - ci l'heure char - man - - te, L'heure du premier rendez -

cache-toi bien.

cresc. *p* *pp*

mf *dim.*

- vous L'horizon lointain s'illu - mi - - ne Des pre-

p *cresc.* *mf* *dim.*

L'ori - zon s'il - lu - mi - - ue

mf *dim.*

p *cresc.*

- miè - res lu - eurs du soir L'ombre descend sur la col -

p *f*

Des lu - eurs du soir L'ombre des -

cresc.

f *dim.* *p un poco rall.*

li - - - ne, Ô vier - ge, tu vas le re - voir.

f *p un poco rall.*

- cend sur la col - li - ne.

a tempo.

Subtil a - mant On te l'a

p

a tempo. cherche ta con - què - te

pp

cresc *f* *p*

pri - - - se assu - ré - ment. La la la la la

f *f*

On te l'a pri - - - se assu - ré - ment.

la la la la la la la la la la la la la la la la la
 La la la la la la la la

p *cresc.*
 la la la la la la la la la la la la la la la la
cresc.
 la la la la la

f *ff*
 la la la la la la la la
 la la la la la la la

f *cresc.* *ff*

(Le jour a baissé graduellement – tout à coup un cri de terreur éclate au fond, les danseuses se dispersent et se groupent à droite et à gauche laissant apercevoir, en avant d'une troupe compacte de soldats impériaux, le Comte Guido Novello, debout, armé, menaçant, un mouvement se fait pour s'éloigner de lui, il s'avance.)

SCÈNE V.

JEANNE, GUIDO NOVELLO, JEUNES FILLES, SOLDATS.

All.^o non troppo

GUIDO

PIANO

All.^o non troppo

G.

Demeurez!

G.

parmi vous, quelle est cel_le qu'on nomme Jean-ne Tor-ri-a-ni?

JEANNE (avec un cri et un mouvement qui la trahissent)

ff

Dieu! que me veut cet hom_me?

GUIDO

Stesso tempo

C'est vous! **Stesso tempo** Au nom

f pp

pp

Senza Ped.

G. du roi Man-fred, je viens i-ci Vous som-

f pp

pp *crese.*

G. -mer de vous ren-dre à l'or-dre que voi-ci!

rall. (il lui présente un

a tempo

dim. *p* *rall.* *f* *p*

parchemin que Jeanne lit avec effroi)

JEANNE

L'ordre de m'arrêter!

f *p* *ff*

(elle chancelle, le parchemin tombe à ses pieds)

J.

Stesso tempo

ff

Sopranos (avec pitié et secourant Jeanne)

f Seigneur! seigneur! seigneur! seigneur! *p*

Contraltos

f Seigneur! seigneur! seigneur! sei - gneur! *p*

ff

GUIDO

Il faut nous suivre!

p *cresc.*
Grâ - ce pi -

p *cresc.*
Grâ - ce pi -

ff *p* *cresc.*

Stesso tempo (durement)

G. 

f Epargnez-vous ces cris!
- tié pour el-le!

f - tié pour el-le! **Stesso tempo**

f *ff*

G. 

n'espérez pas qu'on la dé-li - - vre!

f Pi - tié! —
f Pi - tié! —

ff

G. 

Le roi comman - - - - - de,

grâ - ce!

grâ - ce!

ff *ff*

Stesso tempo (sur un signe de Guido-Novello, les soldats arra-

G. j'o - bé - - is.

- chent Jeanne des bras de ses compagnes, l'entraînent, la portent évanouie, dans une litière-

The second system continues the piano accompaniment, showing a piano (p) section followed by a mezzo-forte (mf) section and a crescendo (cresc.) marking.

et s'éloignent avec le Comte)

The third system continues the piano accompaniment, featuring a forte (ff) section, a piano (p) section, and a forte (f) section.

The fourth system continues the piano accompaniment, featuring a forte (f) section and a diminuendo (dim.) marking.

The fifth system continues the piano accompaniment, featuring a piano (p) section.

rall. molto

The sixth system concludes the piano accompaniment with a piano (pp) section and a "rall. molto" marking.

Lento

Sopranos. (avec consternation)

cresc.

pp

Pau - vre en - fant! ò pei - ne cru - el - le!

Contraltos. (avec consternation) *cresc.*

Pau - vre en - fant! ò pei - ne cru - el - le!

Lento

pp

cresc.

f *dim.* *pp*

Au prince Hen - ry comment di - re cet - te nou - vel - le!

f *dim.* *pp*

Au prin - ce com - ment di - re cet - te nou - vel - le!

f *dim.* *pp*

ppp

Pau - vre en - fant! pau - vre en - fant!

ppp

Pau - vre en - fant! — pau - vre en - fant!

ppp

On entend à distance la ronde de jeunes gens qui ont emmené Henry — les jeunes filles se rassemblent avec trouble sur le passage de la ronde.

Moderato (dans la coulisse)

TÉNORS

BASSES

PIANO

pp

Subtil a - mant — cherche ta con -

cresc.

- què - te On te l'a pri - se as - su - ré - ment .

On te l'a prise as - su - ré - ment

(ils entrent en scène)

Ah ! ah ! ah ! ah !

Au village, aux champs, dans les

p poco a poco più forte

f

La la la la la la la la la la

bois, Elle entendra bientôt ta voix !

f

p

poco a poco più forte

mf

la la la la la la la la la la la la la la la la la la

mf

La la la la la la la

f

ff

la la la la la la la la la la la la la la la la la la

f

ff

la la la la la la la la la la la la la

8

SCÈNE VI.

FIERAMOSCA, HENRY, JEUNES FILLES, PAYSANS, PARTISANS.

HENRY
dégagé
de ses liens

Moderato *p* (avec amour) *mf*

Jeanne! Jeanne!

PIANO

II. (étonné, il regarde les jeunes filles; leur attitude l'inquiète, le frappe)

réponds!

Lento

II. (Les jeunes filles restent silencieuses)

di - tes! où donc est - el - le?

All^o non troppo

II. Hélas! quel mal - heur est sur nous? Vous dé - tournez les

FIERAMOSCA (aux jeunes filles)

H. yeux Pourquoi vous taisez-vous ?

UNE JEUNE FILLE (timidement)

HENRY

Des sol - dats sont ve - nus... Des soldats!

(à Fieramosca)

(La jeune fille ramasse le parchemin qu'a laissé.)

H. frère, écou - te que veulent-él - les di - re ?

tomber Jeanne et elle le pré - sente à Henry en tremblant)

LA JEUNE FILLE

Ah!.. cet é - crit sans doute vous apprendra, sei -

- gneur Ab! ma le die ti

cresc. *f* *cresc.* *ff*

(à Fieramosca)

H. on! Jeanne, par eux sai si... e, au nom du roi mon

ff *ff*

H. pè re! Lis!

ff *f* *cresc.* *ff*

FIERAMOSCA (avec colère) *rall.*

Ils ont donc o sé franchir notre frontiè re? Ah!

rall. *mf* *a tempo* *ff*

F. *ff* mort aux Gi - belins pour cet - te tra - hi - son!

Ténors *ff* Mort

Basses *ff* Mort

aux Gi - be - lins .

aux Gi - be - lins .

rall.

HENRY

Un poco meno mosso Oui maudits soient ceux

p *f* *p* *f*

H. *- là qui m'arra chent la*

p *p* *f* *p* *f*

H. *vi - - e! Ceux qui tien - - nent le roi - - dans les rangs - - gibe -*

mf

H. *- lins Mais,*

f *p* *ff*

H. *je leur re - pren - drai - - cel - le qu'ils m'ont ra -*

ff *rall.*

a tempo

H. *ff* *ff*

- vi - e; Et

Ténors *ff*

Mort _____ aux Gi_belins!

Basses *ff*

a tempo Mort _____ aux Gi_belins!

ff *p* *p* *f*

H. je dé - li - - vre - rai mon

p *p* *f* *p* *f*

H. pè - - - re de leurs mains _____ Ils païront _____ leur for-

p *p* *f* *mf* *f*

H. *f* *p* *ff* *ff*

fait — pardusang — et des lar — mes. Guel — fes,

H. *rall.* *All.^o con moto*

me voulez-vous pour chef? —

Ténors *ff*

Basses *ff*

Aux *ff*

All.^o con moto

rall. *mf* *cresc. molto*

ar — mes! aux ar — mes! Et mort aux Gi.be —

ar — mes! aux ar — mes! Et mort aux Gi.be —

ff *fff*

- lins!

- lins!

molto rall.

Mod^{to} Tempo di marcia

HENRY

FIERAMOSCA

Lè-ve-toi, pa-y-san; voi-ci l'heure ve-nu-e De ressaisir tes

Lè-ve toi, pa-y-san; voi-ci l'heure ve-nu-e De ressaisir tes

Mod^{to} Tempo di marcia

ff sempre

H. droits de venger ton af-front, Prends le fer de la faux, le

F. droits de venger ton af-front; Prends le fer de la faux, le

H. 
 soc de la charru - e, La pique du bouvier, l'ou - til du for - ge - ron! Puis -

F. 
 soc de la charru - e, La pique du bouvier, l'ou - til du for - ge - ron! Puis -

H. 
 - qu'il n'est plus d'abri, puis - qu'il n'est plus d'asile Où nous puissions garder nos

F. 
 - qu'il n'est plus d'abri, puis - qu'il n'est plus d'asile Où nous puis - sions gar -

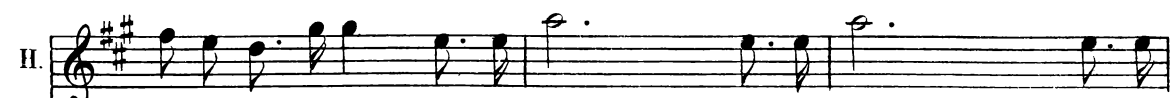

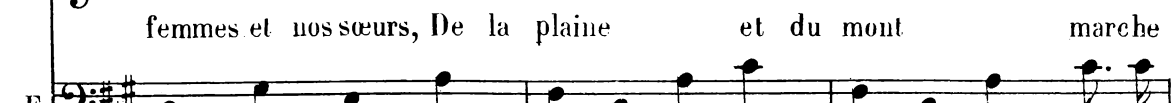
H. 
 femmes et nos sœurs, De la plaine et du mont marche

F. 
 - der nos fem - mes et nos fil - les De la plaine et du

rall. molto

H. *do*uc sur la vil - le Et pour la li - ber - té frappe,

F. *mont* marche don sur la vil - le Et pour la li - ber - té frappe,

rall. molto

a tempo avec les Ténors

H. frappe tes oppresseurs!

F. avec les Basses

frappe tes oppresseurs!

Ténors *ff sempre*

Basses

Lè - ve - toi pa - y - san, voi - ci l'heure ve -

a tempo Lè - ve - toi pa - y - san, voi - ci l'heure ve -

- nu - e De res sai - sir tes droits, de ven ger ton af - front, Prends le

- nu - e De res sai - sir tes droits, de ven ger — ton af - front, Prends le

fer de la faux le soc de la charru - e, La pi_que du bouvier, l'ou -

fer de la faux le soc de la charru - e, La pi_que du bouvier, l'ou -

_til du for_ge_ron! Puisqu'il n'est plus d'abri puis_ qu'il n'est plus d'asile Où

_til du for_ge_ron! Puisqu'il n'est plus d'abri puis_ qu'il n'est plus d'asile Où

nous puissions garder nos femmes et nos sœurs, De la plaine et du

nous puis - sions gar - der nos fem - mes et nos fil - les

mont mar - che donc sur la vil - le
 De la plaine et du mont marche donc sur la vil - le

rall. molto
 Et pour la li - ber - té frap - pe, frap - pe tes oppres -
 Et pour la li - ber - té frap - pe, frap - pe tes oppres -

rall. molto

a tempo
 - seurs! (Fieramosca élève au milieu de la foule tumultueuse
 la bannière des Guelfes - Tableau)
 - seurs!

ff a tempo

(Rideau)

ACTE IV

1^{er} TABLEAU

Dans le palais seigneurial à Sieme. Portes au fond, portes latérales. Grande fenêtre au fond à gauche.
(Décor peu profond. — Il ne doit pas y avoir d'entr'acte entre ce tableau et le suivant.)

Au lever du rideau la scène est vide. On entend le tocsin, des roulements de tambours, des appels de trompettes retentissent au milieu d'une grande rumeur de bataille.

SCÈNE I

JEANNE, LA REINE

All^o vivace.

JEANNE.

HÉLÈNE.

All^o vivace.

PIANO.

pp

(Hélène paraît, amenant violemment en scène Jeanne tremblante, désespérée.)
 (Trompettes dans la coulisse.)

HÉLÈNE. (Lui montrant la place par la fenêtre ouverte.)

R

- gar - de! voi - là ton œu - vre mi - sé -

JEANNE.

Pi - tié ma - da - me!

R

- ra - ble!

J

non! non, ne m'ac - ca - blez pas!

cresc. *f* *dim.*

HÉLÈNE.

Vois, par - ju - re, ces

p *cresc. poco a poco.*

II^a

gous qu'on é - gor - ge là - bas,

II^a

Ils maudis - sent ton nom et

ff *p - cresc.*

II^a

ton a - mour cou - pa - - - - ble Les

ff *dim.*

II^a

Guel - fes pour toi seule ont ar - mé leurs sol -

pp *cresc.*

J Pi - tié!

Hc - dats. Vois, par - ju - re!

f *cresc.* *ff*

8

ff *cresc.*

8

cresc *fff* *dim*

LA REINE

Par toi, le Prince est un re -

p

JEANNE

J

Dieu!

H^c

- belle, Un par-ri - ci - del!

p (*Glocha*) *pp*

ff

H^c

Là, dans la ci - ta - del - le

pp *cresc.* *ff* *pp* *cresc.*

ff

H^c

Là, c'est con - tre son fils que se dé - fend le

f *cresc.* *8*

ff

H^c

roi.

ff

En - tends ces cris de mort, Trompettes
dans la coulisse)

ff dim. *mf* *ff* *m. g.*

cet - te clameur sau - va - - ge,

mf *cresc.* *ff*

Et s'il te faut du sang

ff *mf* *ff* *m. g.*

Jean - ne, réjou - is toi.

mf *cresc.* *ff*

JEANNE.

Ne ul'ac - éu - sez

ff *dimin.* *pp*

pas da - van - ta - - - ge, Pi - tié! pi -

- tié!
HÉLÈNE.

En -

cresc. *f*

Dieu!

- tends ces cris de mort

ff

Non,

je ne l'ai pas mé-ri - té ce der - nier, ce cruel ou-

- tra - ge Que vous dic - te au - jour - d'hui — vo - tre

cœur — ir - ri - té.

SCÈNE II

LES MÊMES. GUIDO NOVELLO, SEIGNEURS, SOLDATS, FEMMES DE LA REINE.

(dans la coulisse.)

Paraît Guido Novello avec un petit groupe de seigneurs et de soldats ils entrent par le fond. Guido et les siens sont armés et encore animés par l'ardeur du combat.

Tén.

(Paraissent à une porte latérale

Basses. (Guido avec les Basses.)

Les Guel - fes sont vain - queurs !

Les Guel - fes sont vain - queurs !

les femmes de la suite de la Reine.)

Sop.

Il faut partir, ma - da - me .

Cont.

Il faut partir, ma - da - me .

mf

Il faut par - tir.

mf

Il faut par - tir.

Tén.

Les Guel - fes sont vain -

Basses.

Les Guel - fes sont vain -

f p *cresc. molto.* *ff*

Ils entrent au pa -

Ils entrent au pa -

- queurs! Ils entrent au pa -

- queurs! Ils entrent au pa -

ff

- lais! Ils entrent au pa - lais!

- lais! Ils entrent au pa - lais!

- lais! Ils entrent au pa - lais!

- lais! Ils entrent au pa - lais!

3 3

ff

GUIDO.

(à Hélène hésitante.)

f *p*

Fuy - ez! il en est

ff *p*

HÉLÈNE.

Le Roi?

temps! Nul ne la vu.

cresc.

Sop. *f*

Cont. *f*

Il faut par_tir, ma_

Il faut par_tir, ma_

fff *p*

(au dehors le trouble redouble.)

- da - me.

- da - me.

f *cresc.* *fff*

JEANNE. *f*

L'horreur gla - ce mon

fff *ff dim.* *mf* *cresc.*

â - me! O si - nis - tres clameurs. l'horreur gla_ ce mon

f *dim.*

rall. a Tempo.

à - - me!

rall. a Tempo.

p *f*

GUIDO. (à Hélène et aux femmes.) (avec résolution.)

Fuyez! je les at - tends! Pour as - su -

- rer vo - tre re - trai - te Nous les ar - rê - te -

- rous du moins ———— quel - ques ins - tants!

f *f* *ff* *pp* *cresc.* *ff* *pp* *cresc.*

(au moment de sortir avec les femmes, Hélène se retourne vers Jeanne qui reste accablée, le regard fixe, et ne parait pas l'entendre.)

HÉLÈNE.

Andante.

Ah! que le sang versé re-tombe sur sa

tè - to! Punis-la! Frappe-la, Dieu jus - te qui m'en-

All^o vivace.

(Elle disparaît par la porte latérale de gauche avec les femmes.)

-tend!

SCÈNE III

JEANNE, GUIDO NOVELLO, SEIGNEURS, SOLDATS.

(Quand la porte est refermée, Guido Novello et les siens se montrent Jeanne et, peu à peu, se rapprochent d'elle, ils finissent par l'entourer, la cerner, elle ne s'aperçoit de ce mouvement que lorsqu'elle est prise dans leur cercle.)

Andante.

TÉNORS

BASSES

Andante.

PIANO.

All^o con moto

ff -gnard... Frappons!.. frappons!..

ff *p* -gnard... et tout serait dit! Frappons!.. frappons!..

All^o con moto (les noires de ce mouvt valent les croches du mouvt précédent)

ff *pp* *mf*

p *f*

Et la guerre est fi - ni - e! U - ne fem - me! Qu'im - por - te?

Quelques voix avec hésitation Tous

Et la guerre est fi - ni - e! Qu'im - por - te?

f *ff*

f *f*

El - le nous doit sa vi - e, Pour le re - pos de

El - le nous doit sa vi - e, Pour le re - pos de

f *f*

s'encourageant du geste et se rapprochant

tous. Frappons! frappons! frappons! frappons! frappons! frappons!

tous. Frappons! frappons! frappons! frappons! frappons!

cresc.

f

cresc.

JEANNE au milieu d'eux comme au sortir d'un rêve

ff Ah! que me voulez vous?

-pons! frappons! frappons!

frappons! frappons!

ff

f

Récit

Récit

Andante.

p Et le nous doit sa vie Pour le re-pos de tous!

p Et le nous doit sa vie Pour le re-pos de tous!

Andante.

p

p

cresc.

f

6

Stesso tempo

avec une exaltation douloureuse

JEANNE

Stesso tempo OÙ, j'ai com-pris, je suis prê-te!

f *mf* *p* *cresc.*

Vous voulez que je meure!... Eh bien, tu- ez moi donc!

mf *cresc.* *f*

Devant vous je cour- be la tê- te, Je n'im-

dim. *p* *cresc.*

-plo- re pas de par- don. Ah!

f *dim.* *mf* *rall.* *cresc.*

a Tempo

Je suis las se de vi vre, Je mourrai sans ter reur. Qu'un seul coup me dé

f *p* *cresc.*

li vre. C'est là qu'il faut frap per; au cœur, frappez au

ff *rall.* *f* *ff* *rall.*

a tempo Elle les brave

cœur frap-pez! frap-

a tempo

-pez!

ff

All^o con moto.

JEANNE

HENRY

All^o con moto.

PIANO

Fieramosca et les Guelfes enveloppent Guido-Novello et ses

Piano accompaniment for the second system, with lyrics "Bas les armes!".

partisans, les font sortir et disparaissent avec eux Pendant ce moment très rapide, Henry a pris Jeanne

dans ses bras Longue et muette contemplation, sorte d'extase, pendant laquelle s'apaisent toutes les rumeurs du dehors

Andante.

And^{te} tranquillo

JEANNE

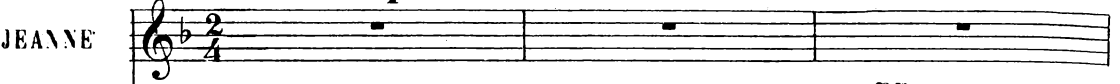

HENRY

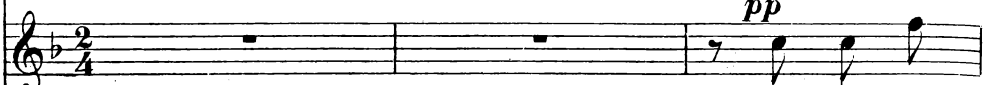
*pp*And^{te} tranquillo

Je te re -

PIANO

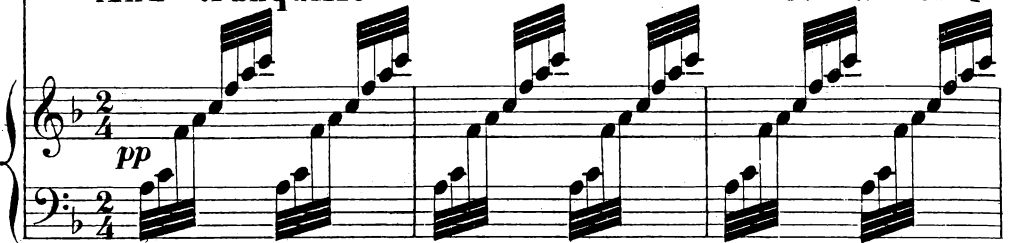

Ped.

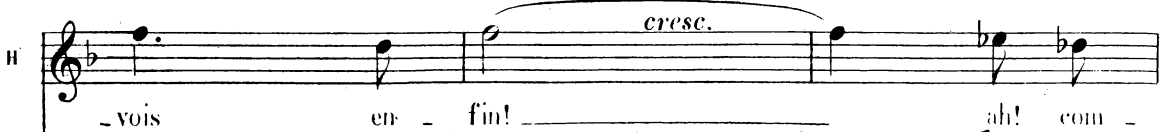
*cresc.*

-vois

en - fin!

ah! com -

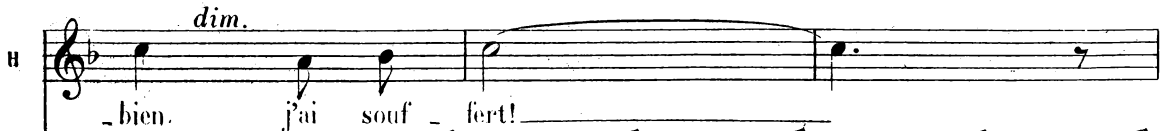
*cresc.**dim.*

-bien.

j'ai souf - fert!

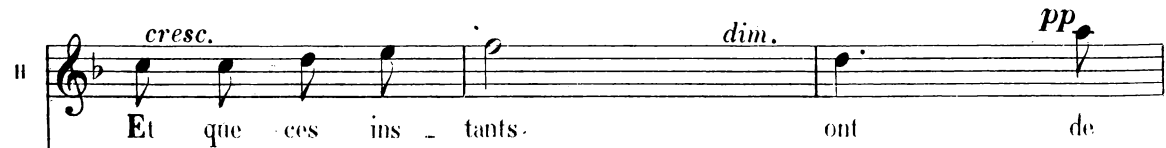
*dim.**cresc.*

Et que ces ins - tants.

dim.

ont de

pp*cresc.**dim.*

JEANNE

p

C'est le ciel

char - mes!

suc - cé - dant aux tou -

cresc.

cresc.

dim.

- ments de l'en - fer!

HENRY

Toi, qu'une trahi -

dim.

cresc.

- son in - fa - me m'a - vait pri - se, Je

cresc.

H *f*
 t'ai re - con - qui - se! Jean

H
 - ne, c'est donc vrai? je t'ai re - con -

H
 - quise! Et je te

dim. poco rall.

dim. poco rall.

JEANNE *a Tempo* *p*
 Dieu!

H
 gar - de - rai

a Tempo
p poco a poco cresc

I
II

garde en - cor a

I
II

nos ten - dros - ses Un

I
II

ve - nir plein

mf *sempre cresc.*

I
II

de HENRI. pro - mes - ses. Le ciel

f
 Et nous re - tour - ne - rons joy -
cresc.
 nous bé - nit!

sempre cresc.

ff
 - eux dans
ff
 Le ciel

dim.
 no - tre nid.
dim.
 nous bé - nit!

ff *dim.*

p **All^o vivace.** (avec crainte.)

J

H

(Nouvelles rumeurs dans le palais. Entends-
Jeanne se derobe à l'étreinte d'Henry.)

All^o vivace.

p *p*

J

-tu?

H

Ne crains rien nous sommes maîtres du pa-lais tout en-

SCÈNE VI

LES MÊMES, FIERAMOSCA, PARTISANS GUELFES.

(Par la porte de droite restée ouverte, paraît Fieramosca, la tête nue légèrement blessé au visage.
- Quelques partisans le suivent. Les derniers venus ferment les portes et se groupent inquiets autour d'Henry.)

H

- tier.

mp *cresc.*

cresc.

II

Blessé!

FIERAMOSCA.

Prince! des traitres se sont mêlés à

mf *cresc.* *f*

F

nous Ils ont aux Gi-be-lins ouvert soudainement les por - tes. Reve-

f *p* *cresc.* *f* *p*

senza Ped.

F

- nus en masses plus fortes Nos ennemis sont là... Nous sommes dans leurs

cresc. *f* *p*

F

mains, Car leur brusque retour des notres nous sé - pa - re.

cresc.

HENRI.

f

b₂

Non! non! la crainte vous é

Tén. *mf*

C'est la dé-fai - te!

Bas. *mf*

C'est la dé-fai - te!

mf *cresc.* *f* *cresc.* *ff*

- gare: Rien n'est perdu, croyez-moi, compagnons. Con - tre les Gi - be.

f *ff*

- lins marchons! marchons!

FIERAMOSCA.

ff

Amis, cou-

ff

Amis, cou-

Tén.

Marchons, marchons!

Basses.

Marchons, marchons!

H
- ra - ge! cou - ra - ge! Al -

F
- ra - ge! cou - ra - ge! Al -

ff
Oui, fai - sons-nous pas - sage! Allons!

ff
Oui, fai - sons-nous pas - sage! Allons!

(Soudainement, au moment où ils vont s'élançer dans le palais les portes du fond s'ouvrent. Manfred parait sur le seuil, pâle, menaçant : Auprès de lui se tiennent Maletta, Salimbeni, plusieurs chefs Gibelins. — Des soldats impériaux des partisans Gibelins envahissent la scène derrière Manfred.)

H
- lons! Al - lons!

F
- lons! Al - lons!

— Allons! — Allons!

— Allons! Al - lons!

ff

fff

SCÈNE VII

LES MÊMES, MANFRED, SALIMBENI, MALETTA, PARTISANS GIBELINS, SOLDATS IMPERIAUX
Puis GUIDO NOVELLO et LA REINE.

And^{te} sosten.

HENRI. *ff* Ah! mon père!

MANFRED. *ff* O fils re-

SALIMBENI. *ff* Justi - ce! Jus - ti - ce! Justi - ce!

MALETTA. *ff* Justi - ce! Jus - ti - ce! Justi - ce!

TÉNORS. *ff* Justi - ce! Jus - ti - ce! Justi - ce!

BASSES. *ff* Justi - ce! Jus - ti - ce! Justi - ce!

TÉNORS. *ff* Le Roi!

BASSES. *ff* Le Roi!

PIANO. *ff* *ff* *ff* **And^{te} sosten.**

M *ff* - bel - le, Agenoux soumets-toi!

M

Qu'à la voix pater_nel_le se courbe ton front révol_

Tromb. seuls. *mf*

M

(Henri laisse tomber son épée.)

- té! Qu'il soit arrê_té! _____

SALIMBENI.

ff

Justi - ce! Jus - ti - ce!

MALETTA.

ff

Justi - ce! Jus - ti - ce!

Tén. *ff*

Justi - ce! Jus - ti - ce!

Basses. *ff*

Justi - ce! Jus - ti - ce!

ff *ff dim.* *ff*

ff

S Jus - ti - - ce!

ff

M Jus - ti - - ce!

ff

Jus - ti - - ce!

ff

Jus - ti - - ce!

ff

ff

3

JEANNE. *f*

Grà - ce pi - tié pour lui Dieu

HENRY. *mf*

Contre le sort qui m'ac - ca - ble je me ré -

MANFRED. *f*

Ah! je suis prêt à pu - nir le cou - pa - ble et sans fai - blir; sans faiblir, oui, je le

FIERAMOSCA. *f*

Aux Gibes - lins le sort est fa - vo - ra - ble, Mais non! rien n'est encor dé -

Les petites notes ne doivent être exécutées que dans le cas où les chanteurs chanteraient faux.

J
se_courable. *f* Ah! soy-

Hc *f* Vois,

H
_volterai.

S
ff Il faut punir cet infâme coupable!

M
frapperai *f* Il est mon

F
ses_péré.

M
ff Il faut punir cet infâme coupable!

G
ff Il faut punir cet infâme coupable!

ff Jus_tice! Jus_tice!

ff Jus_tice! Jus_tice!

ff Tam Tam. G.C. Cymb. Timb. Tamb. *mf*

ff 8^a bas.

cresc. *ff* *pp* *cresc.* *ff* *pp*

J *cresc.* *ff* *pp* *cresc.* *ff* *pp*

H *ff* *pp* *cresc.* *ff* *pp*

H *ff* *pp* *cresc.* *ff* *pp*

S *f* *cresc.* *ff* *pp* *cresc.* *ff* *pp*

M *cresc.* *ff* *pp* *cresc.* *ff* *pp*

F *f* *cresc.* *ff* *pp* *cresc.* *ff* *p*

M *f* *cresc.* *ff* *mf* *cresc.* *ff* *p*

G *f* *cresc.* *ff* *cresc.* *ff* *p*

cresc. *ff* *pp* *ff* *pp*

ez élé-ment à ce cœur — é-garé! Si c'est par moi seule qu'il
partoi seule un arrêt redou-ta-ble Frappe aujourd'hui ce cœur ce
Je me ré-vol-terai! Ne soy-ez pas un ju-ge un
Vous pu-ni-rez ce cou-pa-ble! Et sans fai-blir, sans faiblir, oui,
fils... mais juge in-ex-o-ra-ble! En ce moment ter-ri-ble i-
Rien n'est dé-ses-péré! si la for-tu-ne aujourd'hui au-
Vous pu-ni-rez ce cou-pa-ble! Et sans fai-blir, sans faiblir, oui,
Vous pu-ni-rez ce cou-pa-ble! Et sans fai-blir, sans faiblir, oui,

cresc. *ff* *p* *f*

J fut cou - pa - ble Même au prix de ma vie, ah! je le sau - ve -

cresc. *ff* *p* *f*

Ho cœur dé - sespéré. Qu'à ja - mais Dieu te mau -

cresc. *ff* *pp* *f*

H juge in - ex - o - ra - ble Et mau - dis - sez ceux - là qui vous ont éga -

cresc. *ff*

S vous le frapperez!

cresc. *ff* *pp* *f*

M - ci je l'oublierai. Il est mon fils!... mais - juge in - ex - o -

cresc. *ff* *pp* *f*

F jour d'hui nous ac - ca - ble Dans notre camp demain je la ramène - rai, je la ra - mè - ne -

cresc. *ff* *pp* *f*

M vous le frapperez Vous de - vez être un juge in - ex - o - ra - ble il n'est plus vo - tre

cresc. *ff* *pp* *f*

G vous le frapperez Vous de - vez être un juge in - ex - o - ra - ble il n'est plus vo - tre

cresc. *ff* *p* *f*

p *mf* *pp*
 J _rai. Même au prix de ma vie! je le sauve - rai Pi - tié pour
 He _dis - se. O cou - pa - ble qu'à jamais Dieu
 H _ré Oui mau - dis - sez ceux - là qui vous ont éga - ré. Ah! par le
 S
 M _rable I - ci je l'ou - bli - rai Ah! je suis
 F _rai Aux Gibelins le sort est favora - ble, le sort est favo - rable mais non! mais
 M fils... Vous de - vez être un juge in - exora - ble il n'est plus vo - tre fils... Et vous le châti -
 G fils... Vous de - vez être un juge in - exora - ble il n'est plus vo - tre fils... Et vous le châti -
p *mf* *p* *f* *pp*

cresc.

J
lui — pi - tié — pour lui, — pi - tié pour lui, Dieu se cou -

cresc.

He
te maudis - se O — coupa - ble — de même qu'à ja mais, moi, je te

cresc.

H
ciel! par le ciel! par le ciel! par le ciel! je me ré -

S

cresc.

M
prêt à pu nir; je suis prêt, je suis prêt à punir le cou -

cresc.

F
non! Rien n'est en - cor — dé - ses - pé - ré — Rien n'est en - cor — dé - ses - pé -

cresc.

M
- rez! Sans fai - blir, sans fai - blir, sans fai - blir, — vous le

cresc.

G
- rez! Sans fai - blir, sans fai - blir, sans fai - blir, vous le

cresc.

ff - ra - ble! grâce pour lui! *mf* Pi -

ff mau - dirai! je te maudi - rai!

ff - vol - terai! je me revol - te - rai! *mf* Je me révolte -

ff Vous le frap - pe - rez!

ff pa - ble. je - suis prêt -

ff - ré, rien n'est dé - ses - pé - ré!

ff frap - perez sans fai - blir.

ff frap - perez sans fai - blir.

ff Jus - ti - ce! Jus - ti -

ff Jus - ti - ce! Jus - ti -

ff
 3^e bas.
 Tam Tam. G. C.
 Cymb. Timb. Tamb.

J *cres. molto.* *fff*
 _tié!

He

H *cres. molto.* *fff*
 _rai!

S *f* *cresc.*
 Il n'est plus _ votre fils...et vous le châti_

M

F

M *f* *cresc.*
 Il n'est plus _ votre fils...et vous le châti_

G *f* *cresc.*
 Il n'est plus _ votre fils...et vous le châti_

_ce!

_ce!

mf *p* *cresc.*

J
 H
 H *f* *cresc.* *ff*
 mau - dissez - ceux - là qui vous ont é - ga - ré!
 S *ff* *f* *cresc.* *ff*
 - rez! Il n'est plus - vo - tre fils... et vous le châti -
 M *f* *cresc.* *ff*
 Je suis prêt, et sans faiblir, oui je le frappe - rai
 F *f* *cresc.* *ff*
 La fortu - ne aujourd'hui nous acca - ble
 Ma *f* *cresc.* *ff*
 - rez! Il n'est plus - vo - tre fils... et vous le châti -
 G *f* *cresc.* *ff*
 - rez! Il n'est plus - vo - tre fils... et vous le châti -
f *cresc.* *ff*
 Il n'est plus vo - tre fils... et vous le châti -
p *cresc.* *ff* *cresc.* *ff*
mf *mf*

ff 3 3

J *Même au prix de ma vi - e*

H *Par toi seule un arrêt*

cresc. *ff* 3 3

H^a *Mau - dissez - ceux - là qui vous ont é - ga - ré! Par le ciel! par le ciel!*

S *-rez* *cresc.* *ff* 3 3

S *Sans faiblir, sans faiblir*

M *Sans fai - blir - je frappe - rai, Je suis prêt à pu - nir le coupa - ble, Sans faiblir*

F *Mais demain dans notre camp je la ramè - ne - rai. La fortune aujourd'hui*

M^a *-rez* *ff* 3 3

M^a *Sans faiblir, sans faiblir*

G *-rez* *ff* 3 3

G *Sans faiblir, sans faiblir*

ff 3 3

Sans faiblir, sans faiblir

ff 3 3

-rez, Sans faiblir, sans fai - blir, oui, vous le frapperez Sans faiblir, sans faiblir

p *cresc.* *ff*

mf

rall. *a Tempo.*

J
même au prix de ma vie — ah! je le sauve - rai Grâ - ce,

Hc
re - douta - ble Frappe aujour d'hui ce cœur déses pé - ré

H
Par le ciel! par le ciel! — je me ré - volte - rai Ne soy - ez pas un

S
sans faiblir, oui, oui, oui, — oui, vous le frappe - rez.

M
sans faiblir, oui, oui, oui, — oui, je le frappe - rai.

F
nous ac - ca - ble Mais rien n'est — en - cor déses pé - ré. Si la for -

Ma
sans faiblir, oui, oui, oui, — oui, vous le frappe - rez. Il n'est plus vo - tre

G
sans faiblir, oui, oui, oui, — oui, vous le frappe - rez. Il n'est plus vo - tre

sans faiblir, oui, oui, oui, — oui, vous le frappe - rez.

sans faiblir, oui, oui, oui, — oui, vous le frappe - rez.

rall. *a Tempo.*

ff

J. pitié pour lui, Dieu secou - ra - - - ble, Soy - ez élé -
 Hé. *ff* Vois, par toi seule un arrêt redou - ta - - - ble Frappe ce cœur désespé -
 H. juge in - ex - o - rable Et maudis - sez ceux - là qui vous ont é - ga -
 S. *ff* Sans fai - blir vous le frappe - rez Il n'est plus votre
 M. *ff* Il est mon fils! mais juge in - ex - o - ra - - - ble
 F. - tu - - ne au - jour_d'hui nous ae - ca - ble
 M^a. fils, il n'est plus vo - tre fils... Sans fai - blir vous le frappe -
 G. fils, il n'est plus vo - tre fils... Sans fai - blir vous le frappe -
simili.

J *ff*
 - ment pi-tié pour lui, Dieu secou-

H^e
 - ré. Vois, ——— vois, par toi seule un arrêt redou-

H
 - ré Ne soy - ez pas un juge in - ex - o - rable Et

S *ff*
 fils. Sans fai - blir vous le frappe.

M *ff*
 En ce mo - - ment ter -

F *ff*
 Dans no - tre camp de -

M^a *ff*
 - rez Il n'est plus vo - tre

G *ff*
 - rez Il — n'est plus vo - tre

ff
 Vous pu - ni - rez cet in - fâ - me cou - - pable, Il n'est

8-1

J
- ra - - - ble, Dieu! — Dieu — se - cou -

H^a
- ta - - - ble, Frap - pe ce — cœur

Hⁱ
mau - dis - sez ceux - là, ceux - là —

S
- rez Oui, sans fai blir, vous le frappe -

M
- ri - - - ble i - ci, i - ci je l'ou - bli -

F
- main, — de - main, de - main je la ra - mène -

Mⁱⁱ
fils, sans fai - blir — vous — le frap - pe -

G
fils, sans fai - blir — vous — le frap - pe -

Jus -

plus vo - tre fils — Jus -

8
simili.

*rall.**a Tempo.*

J
ra - ble Grâ - ce pour lui

H
ce cœur dés - es - pé - ré!

H^a
qui vous ont é - ga - ré!

S
rez, vous le frap - pe - rez!

M
- rai, oui, oui, je le frap - pe - rai!

F
- rai, Rien n'est dés - es - pé - ré!

M^a
rez, oui, vous le frap - pe - rez!

G
rez, oui, vous le frap - pe - rez!

- ti - ce! Jus - ti - ce! Jus - ti - ce! Jus - ti - ce! Jus - ti - ce!

- ti - ce! Jus - ti - ce! Jus - ti - ce! Jus - ti - ce! Jus - ti - ce!

fff sempre. *rall.* **RIDEAU.**

8

rall.

Fin du 1^{er} Tableau.

Andante quasi adagio.

PIANO.

pp

ff *dim.* *rall.* *a Tempo.* *p* *pp* *pp*

pp *cresc.* *poco f*

p *pp*

f *pp* *cresc.* *f*

f *p* *cresc.* *f* *3* *3*

Dans la cathédrale de Sienne. Partie de la nef centrale, disposée pour une assemblée de juges. Cette nef est séparée des nefs latérales par une barrière à hauteur d'appui, destinée à contenir la foule.

Au lever du rideau, les juges qui sont des Siennois, pour la plupart encore revêtus de leurs armes, sont debout dans leurs stalles. Le roi est au premier rang à droite sur un siège un peu élevé. A ses côtés se tiennent Guido-Novello et Maletta.

A gauche, groupe de nobles Gibelins parmi lesquels est Salimbeni. Ce groupe ne fait pas partie du tribunal. Gardes allemands, Soldats de la seigneurie de Sienne.

Aspect imposant, mais sans solennité, On est en présence d'une assemblée guerrière, d'un tribunal improvisé pour le jugement du prince Henry.

SCÈNE I

MANFRED. GUIDO - NOVELLO. MALETTA. SALIMBENI.

NOBLES SIENNOIS. GIBELINS. SOLDATS ETS: LA FOULE.

Maestoso.

PIANO

p *poco a poco cresc.*

(RIDEAU)

mf *sempre cresc.*

f *sempre cresc.* *ff*

Ten. *Stesso tempo.*

ff

Dieu — jus — te Dieu sévé — re Dieu — jus — te Dieu sé — vè — re

Basses.

ff

Dieu — jus — te Dieu sévé — re Dieu — jus — te Dieu sé — vè — re

Stesso tempo.

ff

1^{er} Ten. *ff*

2^{es} Ten. *ff*

Basses. *ff*

ff *sempre*

L'exem-ple sa-lu-tai-re doit tou-cher sur la ter-re le fai-ble et le puis-

L'exem-ple sa-lu-tai-re doit tou-cher sur la ter-re le fai-ble et le puis-

L'exem-ple sa-lu-tai-re doit tou-cher sur la ter-re le fai-ble et le puis-

Tén.

- sant.

Basses.

- sant.

ff

ff

ff

En son œu-vre é-qui-ta-ble,

En son œu-vre é-qui-ta-ble,

La jus - tice im - pla - ca - ble

La jus - tice im - pla - ca - ble

dim.
I - gno - re du cou - pa - ble la nais - sance et le

dim.
I - gno - re du cou - pa - ble la nais - sance et le

dim.

rang.

rang.

pp

f

Rends fer - mes et vail - lan - tes Les âmes hé - si - tan -

Rends fer - mes et vail - lan - tes Les âmes hé - si - tan -

ff

- tes S'il en est par - mi

- tes S'il en est par - mi

nous S'il faut prendre le glai - ve Que nul bras ne se le - ve pour ar - rê - ter nos

nous S'il faut prendre le glai - ve Que nul bras ne se le - ve pour ar - rê - ter nos

ff

coups. Dieu jus - te, Dieu ven -

coups. Dieu jus - te, Dieu ven -

ff

- geur, Die - te nous la sen -

- geur, Die - te nous la sen -

The second system continues the vocal lines and piano accompaniment. The vocal lines have lyrics '- geur, Die - te nous la sen -'. The piano accompaniment continues with the same complex rhythmic pattern as in the first system.

fff - ten - ce La gran - deur de l'offen - se Ap - pel - le

fff - ten - ce La gran - deur de l'offen - se Ap - pel - le

fff

The third system features a change in dynamics to *fff*. The vocal lines have lyrics '- ten - ce La gran - deur de l'offen - se Ap - pel - le'. The piano accompaniment also changes, becoming more rhythmic and chordal, with a strong bass line.

ton courroux S'il faut prendre le glaive que nul bras ne se lève

ton courroux S'il faut prendre le glaive que nul bras ne se lève

pour ar - rê - ter les coups !

pour ar - rê - ter les coups !

pour ar - rê - ter les coups !

Les juges s'asseyent. Manfred se lève.

Récit. Lento.

MANFRED.

Nobles seigneurs de Sienne, et barons de l'empire, Ju - ges souverains du crime com -

Lento.

M

- mis Par celui-ci qui fut mon fils Vous al_lez for_mu_

p *p cresc.* *f*

M

- ler l'arrêt que vous ins_pire votre inal_té_rable é_ qui_té.

mf *mf* *mf* *p cresc.*

M

Je ne veux pas flé_chir vo_tre sé_vé_ri_té,

f *p* *cresc.*

Un poco più mosso.

M

De son crime ou de sa démence Il faut qu'il soit châ_ti_

Un poco più mosso.

f *f*

M *Lento.*
 - é du - re - ment., *Lento.*

M J'ap - pel - le donc sur lui, se - lon ma consci -

M *Più mosso.*
 - en - ce, la pei - ne du bannis -
Più mosso.

(À ce mot grande agitation dans l'assemblée
 les Gibelins s'interpellent quelques-uns quit-
 tent leurs places. — Groupes divers très animés.)

M *All^o moto.*
 - ment ! *f*
 non! non! non!
fz
 non! non!

M *All^o moto.*
ff

ff

non! non! non! Que Man - fred - tien - ne

ff

non! non! Que Man - fred - tien - ne

sa pro - mes - se! Le ban - nis - se - ment, ce n'est

sa pro - mes - se! Le ban - nis - se - ment, ce n'est

MANFRED.

(Trouble.)

Ah! que veu - lent - ils donc?

pas as - sez

pas as - sez

p *cresc.*

ff On nous trom-pesans ces

ff On nous trom-pesans ces

MANFRED

ff Grand Dieu!

- se. *ff* Mort aux Guelfes!

- se. *ff* Mort aux Guelfes!

M

ff Mort aux Guel-fes! (Les Gibelins entourent le roi avec des mouvements de colere.) *ff* sempre

ff Mort aux Guel-fes! Les ar - *ff* sempre

cresc. molto. *ff* *ff* sempre

- rêts pronon_cés ont dit dé - ja com - ment nous vou_lons qu'on nous

- rêts pronon_cés ont dit dé - ja com - ment nous voulons qu'on nous ven -

ff venge Dans ces ar_rêts que rien ne change

ff - ge Dans ces ar_rêts que rien ne change Dans ces ar_rêts que rien ne change

MANFRED. (Les Juges reprennent leurs places.)

Voi - ci le prison - nier — Sei - gneurs re - mettez -

M - vous !

rall.

SCÈNE III

LES MÊMES. HENRY.

And^{te} sostenuto.

(Parait Henry entouré de Gardes.)

PIANO

p

cresc. f

M.G.

M.D.

(A la vue d'Henry le groupe des Gibelins de Salembeni fait un mouvement vers le tribunal.)

HENRY.

SALEMBENI.

ff

Jus - ti - ce! Jus - ti - ce!

Tén.

ff

Jus - ti - ce! Jus - ti - ce!

GIBELINS

Groupes de Salembeni.

Basses.

ff

Jus - ti - ce! Jus - ti - ce!

cresc. molto.

ff

f

3

H

Justice à tous Justi - ce pour moi mè - me!

All^o vivace.

SALEMBELI.

ff Silen -

1^{rs} Tén. (Exclamations violentes.) *ff* Silen - ce!

2^{es} Tén. *ff* Si - len - ce!

GIBELINS (tous)
Baryt.

Basses. *ff* non!

All^o vivace.

fff *sempre ff*

ff

S
- ce! qu'il par - le! qu'il par -

qu'il par - le! qu'il par -

qu'il par - le! Si - len - ce!

ff
non! non! non! non! non! non!

non! non! non! non! non! non!

HENRI. And^{te} sostenuto quasi récit.

Ecoutez, car je dois avant votre arrêts su - prê - me! Devant vous défendre mes

S
- le!

- le!

non!

non!

And^{te} sostenuto quasi récit.

p *mf*

Moderato.

droits **Moderato.** On m'a ra -

f *pp* *sf* *pp* *p*

- vi cel - le que j'ai-me, Au mé - pris des plus sain - tes

lois! — En m'ôtant mon bonheur, On me prenait la vi - e

cresc. *f* *dim.* *p*

cresc. *f* *dim.* *p* *cresc.*

Je me suis révol-té, con - tre la tyrannie, Aidé de pauvres

f *ff*

f *ff*

gens op - pri - més com - me moi. En vé - ri - té voi - là mon cri -

p

ff *p*

- me. O — mon père, ou bli - ez que vous è - tes le roi, —

p *f* *mf*

p

Ne faites pas de moi pour toujours la vic - ti - me D'une or -ueil - leu - se volon -

cresc. *f*

cresc. *f* *dim.*

Un poco più largamente.

- té. Vous avez d'autres fils di - gnes de la cou - ron - ne,

p *cresc.* *mf*

H
 Que votre clé_mence en _ fin me par_don _ ne d'ai_mer vo_tre pou_

cresc.

All^o vivace.

H *ff*
 _ voir _ moins que ma li_ber _ té!

f *p* *cresc. molto*

1^{rs} Tén. *ff*
 Vains dis_cours! fol _ le dé_fen _

2^{ds} Tén. *ff*
 Vains dis_cours! fol _ le dé_fen _

Bar. *ff*
 Vains dis_cours! fol _ le dé_fen _

Basses. *ff*
 Vains dis_cours! fol _ le dé_fen _

ff

CHŒUR DES GIBELINS.

- se! *ff* Qu'il n'a_joute plus rien! Tout est dit!
 - se! *ff* Qu'il n'a_joute plus rien! Tout est dit!
 - se! *ff* Qu'il n'a_joute plus rien! Tout est dit!
 - se! *ff* Qu'il n'a_joute plus rien! Tout est dit!

ff La__ sen_ ten - ce! La__ sen_ ten - ce!
ff La__ sen_ ten - ce! La__ sen_ ten - ce!
ff La__ sen_ ten - ce! La__ sen_ ten - ce!
ff La__ sen_ ten - ce! La__ sen_ ten - ce!
 La__ sen_ ten - ce! La__ sen_ ten - ce!

Stesso tempo.

(faiblissant.)

MANFRED.

Mon cœur se trou - - - ble...

pp

CHŒUR DES GIBELINS.

Tén. (Impatiemment au roi.) *ff*
Eh bien?

Basses. *ff*
8--- Eh bien?

pp *pp*

(Manfred regarde tour à tour son fils et les Gibelins.)

Andante. (le double plus lent que le mouvt précédent)

(Après une lutte.)

MANFRED.

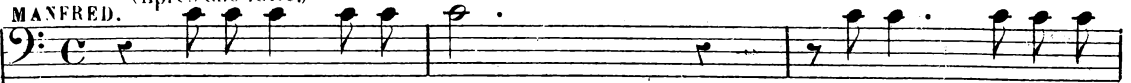

Dis-po-sez de son sort

O ju-ges, pronon-

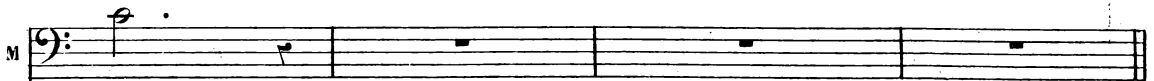
Andante.

-cez!

1^{rs} Tén.

(Les juges se lèvent d'un commun accord avec une ardeur farouche.)

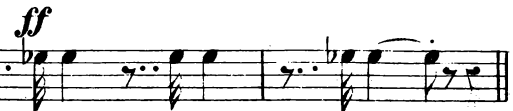

La mort! La mort! La mort!

2^{ds} Tén.

La mort! La mort! La mort!

Bar.

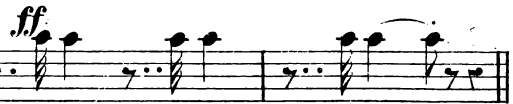

La mort! La mort! La mort!

Basses.

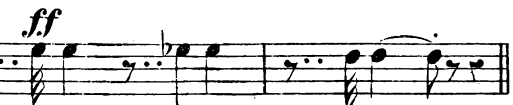

La mort! La mort! La mort!

HENRY. Récit ad lib.

O nobles Gibe_lins, voi_là vo_tre jus_tice! O mon pè_re, voi_

(Largement.) (Les juges viennent tumultueusement en scène.)

- là ce qu'ils ont fait de vous! Je vous pardon_ne!

All^o molto.

ff

ff sempre.

Ped.

All^o molto.

HENRY..

SALIMBENI.
Qu'il meu - re! qu'il meu - re! Il faut qu'on

MANFRED.
La mort! pour lui la mort! O fa - ta -

MALETTA.
Qu'il meu - re! qu'il meu - re! Il faut qu'on les a -

GUIDO-NOVELLO.
Il faut en - fin Il faut en - fin qu'on les a -

SOPRANOS.
O là - - -

CONTRALTOS.

1^{rs} et 2^{ds} TÉNORS.

BARYTONS et BASSES.

1^{rs} TÉNORS.
Qu'il meu - re! qu'il meu - re! Il faut enfin qu'on les a -

2^{ds} TÉNORS.
Qu'il meu - re! qu'il meu - re! Il faut qu'on

BARYTONS.
Qu'il meu - re! qu'il meu - re! Il faut qu'on les a -

BASSES.
Il faut en - fin Il faut en - fin qu'on les a -

Stesso tempo.

PIANO.

H

S
les a_né_an_tis_se, Ces Guel_fes in_solents soule_vés_tant de

Md
la jus_tice qui peut le dé_ rober à tes san_glants ar_

Ma
né_an_tis_se Ces Guel_fes ces Guel_fes in_so_lents sou_le_

G
né_an_tis_se Ces Guel_fes ces Guel_fes in_so_lents sou_le_

ches Gi_belins voi_là vo_tre jus_

ff
O là_ches Gi_be_lins voi_là vo_

_né_an_tis_se Ces Guel_fes in_so_lents ces Guel_fes in_so_lents sou_

les a_né_an_tis_se Ces Guel_fes in_solents ces Guel_fes sou_le_

_né_an_tis_se Ces Guel_fes ces Guel_fes in_so_lents sou_le_

_né_an_tis_se Ces Guel_fes ces Guel_fes in_so_lents sou_le_

H
O — no — bles Gi — be — lins Voi — lá — vo —

S
fois. Ces — Guel — fes in — so — lents sou — le — vés

M^d
— rêts La — mort! pour lui, la mort! o fa — ta — le —

M^a
— vés tant de fois. — Ces — Guel — fes in — so — lents sou — le — vés

G
— vés tant de fois. — Ces — Guel — fes in — so — lents sou — le — vés

tice, ô Gi — be — lins! Là — ches!

— tre jus — ti — ce! Là — ches!

— le — vés tant de fois! La — mort!

— vés — tant de fois! La — mort!

— vés tant de fois! La — mort!

— vés tant de fois! La — mort!

p *cresc.* *ff* *p* *cresc.*

H tre jus - ti - ce!

S tant de fois

M^d jus - ti - ce!

M^a tant de fois

G tant de fois

Lâ - ches! Lâ - ches! Lâ - ches!

Lâ - ches! Lâ - ches! Lâ - ches!

ff Lâ - ches Lâ - ches *ff*

Lâ - ches Lâ - ches Eh!

La - mort! La - mort! La - mort!

La - mort! La - mort! La - mort!

La - mort! La - mort! La - mort!

La - mort! La - mort! La - mort!

ff

H *Jean - ne, C'est l'a - ban - don de nos rê - ves si*

S *- plice A jamais les rap - pel - le au respect de nos lois !*

MANFRED.

M *La mort pour lui la*

M *- plice A jamais les rap - pel - le au respect de nos lois !*

G *- plice A jamais les rap - pel - le au respect de nos lois !*

O lâ - ches Gibe - lins voilà votre jus -

O lâ - ches Gibe - lins voilà votre jus -

O lâ - ches Gibe - lins voilà votre jus -

O lâ - ches Gibe - lins voilà votre jus -

plique A jamais les rap - pel - le au respect de nos lois !

plique A jamais les rap - pel - le au respect de nos lois !

plique A jamais les rap - pel - le au respect de nos lois !

plique A jamais les rap - pel - le au respect de nos lois !

plique A jamais les rap - pel - le au respect de nos lois !

plique A jamais les rap - pel - le au respect de nos lois !

H
doux.

S
f
Qu'il meure! qu'il meure!

M^e
doux.
S'ils le veulent Il faut il

M^o
f
Qu'il meure! qu'il meure!

G
f
Qu'il meure! qu'il meure!

cresc. *ff*
ti - - - ce Eh bien, Eh

cresc. *ff* *ff*
ti - - - ce Eh bien, Eh

cresc. *ff*
ti - - - ce Eh bien, Eh

cresc. *ff* *ff*
ti - - - ce Eh bien, Eh

ff
Qu'il meure! qu'il meure!

ff
Qu'il meure! qu'il meure!

ff
Qu'il meure! qu'il meure!

ff
Qu'il meure! qu'il meure!

cresc. *ff*
ti - - - ce Eh bien, Eh

H
O Gi - be - lins voi - là vo - tre jus -

S
qu'il meure ! qu'il meure !

M¹
faut que l'insensé pé - ris - se En vain à leur fu -

M²
qu'il meure !

G
qu'il meure !

bien, l'é - pée en - cor l'é - pée en -

bien, l'é - pée en - cor l'é - pée en -

bien, oui l'é - pée en - cor oui, l'é - pée en -

bien, oui l'é - pée en - cor oui, l'é - pée en -

qu'il meure ! qu'il meure !

qu'il meure ! qu'il meure !

qu'il meure ! qu'il meure !

qu'il meure ! qu'il meure !

H *ff* *ti - ce!* Je vous par - donne O mon pè -
 S Qu'il meu -
 M^d - reur je le dis - pu - te - rais Pour lui la *ff* *3*
 M^a Qu'il meu -
 G Qu'il meu -
 - cor Sor - ti - ra du four - reau
 - cor Sor - ti - ra du four - reau
 - cor Sor - ti - ra du four - reau
 - cor Sor - ti - ra du four - reau
 qu'il meu - re! qu'il meu - re!
 qu'il meu - re! qu'il meu - re!
 qu'il meu - re! qu'il meu - re!
 qu'il meu - re! qu'il meu - re!
 qu'il meu - re! qu'il meu - re!
 qu'il meu - re! qu'il meu - re!
 qu'il meu - re! qu'il meu - re!
 qu'il meu - re! qu'il meu - re!

H
 S
 M
 M
 G

re mou pè - re!
 re!
 mort la mort!
 re!
 re!

ff
 La -
ff
 La -
p cresc. f
 O là - ches Gi - be - lins!
p cresc. f
 O là - ches Gi - be - lins!
ff
 La -
ff
 La -
ff
 La -
ff (3 Coryphées)
 La mort. (Tous) *ff*
 La

3
 3
p cresc. ff

H

S *ff*
La mort! la mort! la

M *ff*
Pour lui la mort! la

M *ff*
La mort! la mort! la

G *ff*
La mort! la mort! la

ff
- ches! Lâ - ches lâ - ches lâ -

ff
- ches! Lâ - ches lâ - ches lâ -

p cresc. f
O lâ - ches Gi - be - lins lâ - ches lâ - ches!

p cresc. f
O lâ - ches Gi - be - lins lâ - ches lâ - ches!

ff
mort! la mort! la mort! la

ff
mort! la mort! la mort! la

ff
mort! la mort! la mort! la

ff
mort! la mort! la mort! la

p cresc. ff

H
S
Md
M
G

mort !
mort !
mort !
mort !

_ ches !
_ ches !

ff
Eh — bien l'épée en — cor sor — ti — ra du four —

mort !
mort !
mort !

ff
mort ! Il faut en — fin qu'on les a — né — an — tis —

ff

H
 S
 Md
 M
 G

f hé - las! *ff* Le plus cruel -
f qu'il meu - re qu'il meu - re,
ff la mort pour lui, la mort,
ff Qu'il meu - re,
 Il faut en -
 reau!
ff qu'il meu - re!
ff qu'il meu - re!
ff qu'il meu - re!
 se, *ff* Il faut en -

H
sup - pli - ce, Jean - ne, c'est l'aban - don - de nos

S
qu'il meu - re! Il faut qu'on les a - né - an - tis - se, Ces Guel - fes

Md
— pour lui, la mort! o fa - ta - le jus - ti - ce! Qui peut le

M
qu'il meu - re! Il faut qu'on les a - né - an - tis - se! Ces Guel - fes

G
— fin Il faut en - fin qu'on les a - né - an - tis - se, Ces Guel - fes

ff O lâ - - - ches Gi - belins, voi

ff O

qu'il meu - re! Il faut en - fin qu'on les a - né - an - tis - se, Ces Guel - fes in - so -

qu'il meu - re! Il faut qu'on les a - né - an - tis - se, Ces Guel - fes

qu'il meu - re! Il faut qu'on les a - né - an - tis - se, Ces Guel - fes

— fin Il faut en - fin qu'on les a - né - an - tis - se, Ces Guel - fes

H
rê_ ves si doux

S
in_ solents soule_ vés_ tant de fois ces_ Guel_ fes sou_ le_

Md
dé_ rober à tes sanglants ar_ rêts En vain à leur fu_ reur je

M
Ces Guel_ fes in_ so_ lents sou_ le_ vés_ tant de fois_ sou_ le_

G
Ces Guel_ fes in_ so_ lents sou_ le_ vés_ tant de fois tant de

- là_ vo_ tre jus_ tice, O Gi_ be_ lins_ O

lâ_ ches Gi_ be_ lins voi_ là vo_ tre jus_ ti_ ce Gi_ be_ lins, O

- lents Ces Guel_ fes in_ so_ lents sou_ le_ vés_ tant de fois_ sou_ le_

in_ solents Ces Guelfes sou_ le_ vés_ tant de fois_ sou_ le_

Ces Guel_ fes in_ so_ lents sou_ le_ vés_ tant de fois_ sou_ le_

Ces Guel_ fes in_ so_ lents sou_ le_ vés_ tant de fois tant de_

rall. *a Tempo.*

H
S
M
G

0 mon

- vés tant de fois Il faut il faut en -

le dis - pu - te - rais

- vés tant de fois Il faut il faut en -

fois sou - le - vés tant de fois Il faut il faut en -

là - ches Gi - be - lins

là - ches Gi - be - lins Voi - là vo - tre jus -

Oui

Oui

- vés tant de fois Il faut il faut en -

- vés tant de fois Il faut il faut en -

- vés tant de fois Il faut il faut en -

fois sou - le - vés tant de fois Il faut il faut en -

rall. *a Tempo.*

R *père,* *O mon père* *je vous par-*
 S *- fin* *Qu'on les a_néan - tis - se,* *Ces Guel - fes inso -*
 M^d *- fin* *Qu'on les a_néan - tis - se,* *Ces Guel - fes inso -*
 M *- fin* *Qu'on les a_néan - tis - se,* *Ces Guel - fes inso -*
 G *- fin* *Qu'on les a_néan - tis - se,* *Ces Guel - fes inso -*
le sang doit cour -
- ti - ce! *O lâches Gibe - lins!* *O lâ - ches Gibe -*
le sang doit cour -
le sang doit cour -
- fin *Qu'on les a_néan - tis - se,* *Ces Guel - fes inso -*
- fin *Qu'on les a_néan - tis - se,* *Ces Guel - fes inso -*
- fin *Qu'on les a_néan - tis - se,* *Ces Guel - fes inso -*
- fin *Qu'on les a_néan - tis - se,* *Ces Guel - fes inso -*

H
 don - ne je vous par - donne o mon pé -

S
 - lents soule - vés tant - de fois ces - Guel -

M^d
 la mort pour lui! pour lui la mort la - mort -

M^a
 - lents qu'il meu - re! Qu'il meu - re! qu'il - meu -

G
 - lents qu'il meu - re! Qu'il meu - re! qu'il - meu -

- ber au - - mo - ment du - - sup - pli - ce mais ce n'est

- lins, Voilà, voi - là votre jus - ti - ce L'é -

- ber (6 Coryphées seuls.) au - - mo - ment du - - sup - plice

- ber - au mo - ment du - sup - plice mais ce - n'est

- lents ces - Guel - fes in - so - lents

- lents ces - Guel - fes in - so - lents

- lents ces - Guel - fes in - so - lents

- lents ces - Guel - fes in - so - lents

Piano accompaniment with chords and melodic lines in both hands.

Più mosso ma non troppo.

H re, mon père - - re!
 S - - - - -
 M^d - - - - -
 M^a - - - - -
 G - - - - -
 re, qu'il meure!
 re, qu'il meure!
 pas celui qu'on promet au bourreau.
 pécencor sortira du fourreau.
 pas celui qu'on promet au bourreau.
 Il faut enfin qu'on les anéantisse.
 Il faut enfin qu'on les anéantisse.
 Il faut enfin qu'on les anéantisse.
 Il faut enfin qu'on les anéantisse.
 Il faut enfin qu'on les anéantisse.

Più mosso ma non troppo.

ff

O lâ-ches Gi-be-lins voi-là vo-

ff

O lâ-ches Gi-be-lins voi-là vo-

ff

O Gi-be-lins voi-là vo-tre jus-

(Tous.) *ff*

O Gi-be-lins voi-là vo-tre jus-

- tis - se Ces Guelfes in-so - lents De leur chef or - guilleux il

- tis - se Ces Guelfes in-so - lents De leur chef or - guilleux il

- tis - se Ces Guelfes in-so - lents De leur chef or - guilleux il

- tis - se Ces Guelfes in-so - lents De leur chef or - guilleux il

CHŒUR DE LA FOULE.

CHŒUR DES GIBELINS.

HENRI. *f* mon pé - - -

SALIMBENI. *ff* Qu'il meure! il faut qu'on

MANFRED. *ff* En vain à leur fu -

MALETTA. *ff* Qu'il meure! il faut qu'on

GUIDO. *ff* Qu'il meure! il faut qu'on

- tre jus_tice Eh bien l'é - pée en - cor - sorti - ra du fourreau,

- tre jus_tice Eh bien l'é - pée en - cor sorti - ra du four - reau,

- tice Eh bien l'é - pée en - cor sor - ti - ra du four - reau,

- tice Eh bien l'é - pée en - cor sor - ti - ra du four - reau,

faut que le sup - pli - ce Les rap - pel - le au respect de nos lois

faut que le sup - pli - ce Les rap - pel - le au respect de nos lois

faut que le sup - pli - ce Les rap - pel - le au respect de nos lois

faut que le sup - pli - ce Les rap - pel - le au respect de nos lois

H
re! mon pè

S
les a_néantis_se, Ces Guelfes inso -

Md
-reur je le dispu_te - rais En vain à leur fu -

Ma
les a_néantis_se, Ces Guelfes inso -

G
les a_néantis_se, Ces Guelfes inso -

sempre ff

Lé - pée en - cor sor - ti - ra du fourreau.

sempre ff

Lé - pée en - cor sor - ti - ra du fourreau.

sempre ff

Lé - pée en - cor sor - ti - ra du fourreau.

sempre ff

Lé - pée en - cor sor - ti - ra du fourreau.

sempre ff

Lé - pée en - cor sor - ti - ra du fourreau.

sempre ff

De leur chef orgueilleux que le sup - pli - ce

sempre ff

De leur chef que le sup - pli - ce

sempre ff

De leur chef que le sup - pli - ce

sempre ff

De leur chef orgueilleux que le sup - pli - ce

fff
 re, Je vous par - don - ne!
 - lents soulevés tant de fois qu'il meu - re!
 - reur je le dispu - te - rais... pour lui - la mort!
 - lents soulevés tant de fois qu'il meu - re!
 - lents soulevés tant de fois qu'il meu - re!

fff
 Lé - pée en - cor sorti - ra du - fourreau!
 Lé - pée en - cor sorti - ra du - fourreau!
 Lé - pée en - cor sorti - ra du - fourreau!
 Lé - pée en - cor sorti - ra du - fourreau!

fff
 Les rap - pel - le aures - pect de - nos lois!
 Les rap - pelle aures - pect de - nos lois!
 Les rap - pelle aures - pect de - nos lois!
 Les rap - pel - le aures - pect de - nos lois!

fff

(Henri regarde un instant son père avec une sorte de pitié; puis, la tête haute, il s'éloigne au milieu des gardes. Les Gibelins triomphants se montrent le roi qui demeure comme anéanti à sa place.)

RIDEAU.

Fin du 4^e Acte.

ACTE V

(La loggia du palais seigneurial de Sienne, devant les appartements de Manfred. Entrée à droite et à gauche. Au loin, perspective de Sienne, à travers les arcades de la loggia. Premières heures du jour — sièges et coussins sur la galerie.)

Andante tranquillo.

PIANO. *pp*

cresc. *dim.* *p*

cresc. *f* *f*

f *dim.* *p* *rall.* *pp*

SCÈNE I

MANFRED seul, puis VOIX et CHŒUR au dehors.

All^o vivace.

RIDEAU.

(Manfred sort de son appartement, il est pâle. Ses habits sont en désordre.)

Andante. (Il s'appuie en silence au pilier de la galerie et

demeure perdu dans ses rêveries.)

And^{te} con moto.

MANFRED.

And^{te} con moto.

p *f* *p* *f* *dim.*

p *rall.* **a Tempo.**

J'ai condam_né mon fils!

rall. **a Tempo.**

pp *p* *f* *p* *f*

p *rall.*

J'ai condam_né mon fils!

rall.

f *dim.* *pp*

Più lento. **And^{te} con moto.**

Oui, j'ai donné sa vi - e Pour ne point

Più lento. **And^{te} con moto.**

pp *ff* *f* *f*

M

rompre mon trai - té.

M

p *rall.* a Tempo.

J'ai condam - né mon fils! — a Tempo.

rall. a Tempo.

pp *pp* *ff*

Un poco più mosso.

M

f Il a combat - tu pour sa liber - té,

Un poco più mosso.

M

Je le frappe au nom de la tyran - ni - e!

ff *f*

And^{te} con moto.

ff

M

And^{te} con moto.

Ah! mon cœur se dé-

p *f* *p* *ff* *dim.*

sempre f

M

- chi - re, mon cœur se dé - chire en ce cru - el - - - - - moment!

p *pp*

Quasi adagio.

M

rall. **Quasi adagio.**

pp

M

Pau - vre en - fant â - me gé - né -

M

- reu - se, Tu fai - sais ce rê - ve charmant De gar -

cresc.

cresc.

M

- der ta jeunes - se heu - reu - se Libre de crainte et de tour -

dim. *cresc.*

dim. *pp* *cresc.*

M

- ment. L'embra - sant de sa flam - me La - mour il lu - minait son

f p.

f *dim.* *p* *cresc.*

M

â - me De son joyeux rayonne - ment,

dim. rall.

f *dim* *rall.*

a Tempo. *rall.* *pp* $\hat{=}$ *f* \rightarrow *p*

M de son joyeux rayon - ne - ment.

a Tempo.

pp *rall.* *pp*

M Ah! je pourrais te ren - dre en -

M - co - re l'es - poir chère - ment cares - sé En

cresc. *dim.* *p* *cresc.*

M vain pourtant ta voix - m'im - plo - re, Sans pi - tié je t'ai repous -

mf *dim.* *p* *cresc.*

M *f* *2.*

- sé! Peut-être il suffirait d'un mot pour faire é -

f *dim.* *p* *cresc.*

M *rall.*

- clore Un a-ve-nir meil-leur

mf *cresc.* *f* *dim.* *rall. pp*

M *a Tempo.* *rall. pp* *f* *a Tempo.*

que ton ri-ant pas-sé.

a Tempo. *a Tempo.*

rall. pp

M

All^o con moto.

(revenant à lui.)

M

Qu'ai-je dit? Je suis fou! non! non! non! c'est impos-

All^o con moto.

M

- si - ble! Fan - tômes de la nuit qui troublez ma rai-

M

- son, loin de moi! Je le veux! Je le veux! de mon

M

âme in - flex - i - ble Que nul n'attende i - ci - ni pi -

M

-tié ni par-don. Demon âme in-flex-i-ble Que nul n'at-tende i-

M

-ci Ni pi-tié ni pi-tié ni par-don! Fan-

M

-tô-mes de la nuit, loin de moi! Je le veux!

M

Fan-tô-mes de la nuit, loin de moi!

M

Je _____ le veux!

rall. **1^o Tempo.** **ff**

M

ff **p** **pp**

Andante.

M

un poco rall. **Andante.**

Il va venir, pour.

pp

M

- tant! Il va ve - nir... J'ai promis de l'en - ten - dre

M

Et d'accomplir son dernier vou. (Trompettes dans la coulisse.)

(tressaillant)

M

VOIX DES CRIEURS. (au dehors) Déjà!.. dé-

Senten_ce du con_seil des seigneurs.

pp *molto cresc.*

M

-jà! Ren_dre pu_bli_que la sen_ten_ce! Dé_jà! dé_jà!

ff pp *cresc.*

M

E_pargnez-moi, mon Dieu! é_pargnez-moi!

mf *cresc.* *ff*

(Manfred tombe comme épuisé sur les coussins.)

ff pp

VOIX DES CRIEURS.

(au dehors.)

(Trompettes dans la coulisse.)

Senten - ce du con_seil des seigneurs!

MANFRED.

p cresc. f ff

Ah! mon cœur mon cœur se dé - chire en

ff pp cresc. f ff

M

ce cruel - mo - ment!

p cresc. molto.

ff

SCÈNE II.

MANFRED, JEANNE.

All^o con moto.

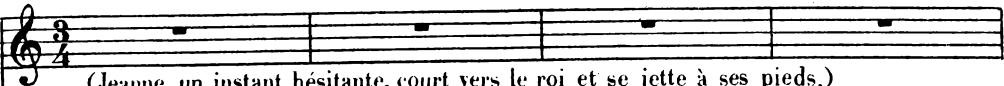
JEANNE. 

(Jeanne, un instant hésitante, court vers le roi et se jette à ses pieds.)

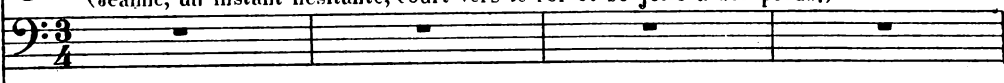
MANFRED. 

All^o con moto.

PIANO 

(Il se lève vivement)

Stesso tempo.
(Il la regarde)

MANFRED. 

Recit. Ah! qui donc êtes vous? **Stesso tempo.**

PIANO 

JEANNE.

And^e quasi adagio.

And^{te} quasi adagio.

Enten-dez ma pri-ère! Jésus la femme de ce-

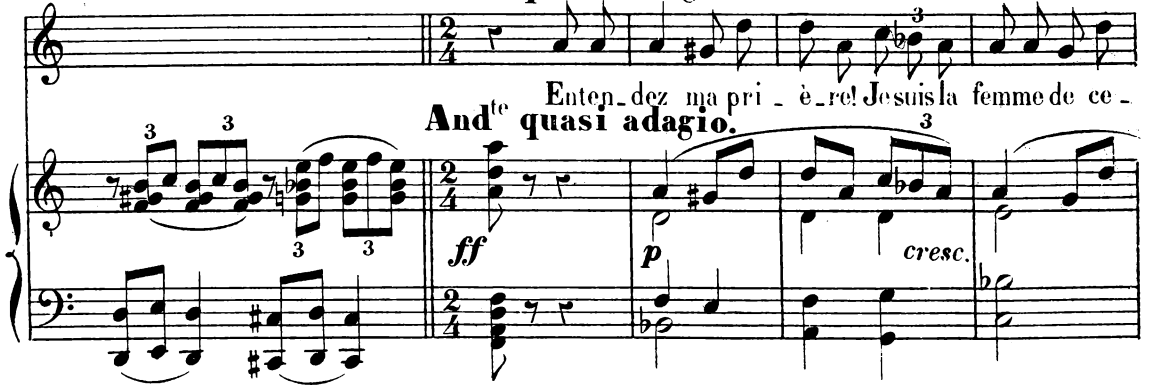
PIANO 

(Elle rejette son voile.)

JEANNE. 

- lui qui doit mourir Condam-né par son père.

PIANO 

MANFRED.

Jeanne Tori - a - ni!

Ancora più lento.
JEANNE.

J'ai foi dans votre ap - pui! Je ne veux pas qu'il

Ancora più lento.

meu - re! Si je viens à cette

heu - re, Tremblante à vos ge - noux, C'est qu'il est temps en - cor de le sau -

J

*_*ver par vous.

MANFRED.

Erreur!

p *f* *dim.*

mf

M

On a ju-gé son crime Il doit mou-ri-er.

f *ff* *ff*

JEANNE.

In-no-cen-te vic-ti-me Si l'est cou-pa-ble c'est pour

p *cresc.*

(avec intention.)

J

moi — Si je n'ex-is-tais plus vous si-gne-riez sa-grâ-ce?

f *dim.*

MANFRED.

Ah! cel-le dont tu pris la pla - ce

cresc.

All^o con moto.

Lui pardonnerait - elle en ce mo - ment Tais - toi! tais -

All^o con moto.

f

toi! (à part.) *p* Je suis

ff *p* *cresc.*

plein de trouble à sa vu - e. Si bel - le et si tou -

cresc. *f* *dim.*

JEANNE.

p cresc.

dim. Hen - ri! fé - li - ci - té per -

- chante, hé - las!

dim. p cresc. dim.

f dim.

- du - e! Moi - vi - vante il suc - combe hé - las!

cresc. f dim. p

MANFRED.

f

El - le é - veille en mon â - me é - mu - e

cresc.

f

La pi - tié que mon fils n'y trou - va pas.

cresc. f dim.

JEANNE.

Mais je suis for - te et ré - so - lue En - mou -

f *cresc.* *rall.*

MANFRED.

- rant je le sau - ve et je n'hé -

ff *a Tempo.* *ff*

Si belle et

a Tempo.

si - te pas et je n'hé - si - te pas.

dim. *rall molto.*

si tou - chante hé - las!

dim. *rall molto.* *pp*

Hen - ri! fé - li - ci - té per - du - e Moi - vi -

pp *a Tempo.* *cresc.* *f*

El - le é - veille en mon â - me é - mu - e La pi -

a Tempo. *cresc.*

dim. *cresc.*

J
_vante il suc - combe, hé - las! Mais je suis forte et je

M
dim. *cresc.*
_tié — la pi - tié que mon fils mê - me

dim. *cresc.*

J
n'hé - si - te pas, — *ff* *rall.* En mou - rant je le sau - ve!

M
ff
n'y trou - va pas — Je suis pleinde trouble à sa vu - e.

ff *rall.*

ff

dim. *mf*

MANFRED. (La contemplant avec une émotion plus vive.)

Pauvre fil - le!

un poco rall. *p*

All^o non troppo.

JEANNE.

All^o non troppo. Ecou_tez:

p

Je vous don - ne ma vi - e Pour lui, pour son sa -

f

- lut, Oui, je me sa - cri - fi - e;

cresc. *pp*

J
oui, je me sa - cri - fi - e; Com - me pour son a -

mf *dim.* *pp*

legato sempre

J
-mour j'ai tout a - ban - don - né Pi -

f

cresc.

J
-tié! ré - pondez - moi! J'at - tends vo - tre pa -

p

f *dim.* *p*

J
-role. A - vant que mon â - me s'en - vo - le, Di - tes -

cresc.

f *p*

moi qu'il est li - bre. Pi - tié! ——— répondez -

mf *dim.* *p*

f *p*

moi. ——— J'at - tends vo tre pa - ro - le Di - tes -

cresc.

cresc. *f*

moi qu'il est libre et qu'il est par - don -

cresc. *f*

ff (à part) *p*

- né. Il - pleu - re!

ff *pp*

(avec élan.)

(Le roi se détourne.)

J

Vous pleurez!

crusc. *f* *dim.* *p*

J

Entendez-vous le

CHŒUR
dans la coulisse

Sop. *f*

Grâ - ce pour Henri! Grâ - ce pour Henri!..

Cont. *f*

Grâ - ce pour Henri! Grâ - ce pour Henri!..

Tén. *f*

Grâ - ce grâ - ce pour Henri!..

Bar. *f*

Grâ - ce grâ - ce pour Henri!..

Basses. *f*

Grâ - ce grâ - ce pour Henri!..

s *p legato.*

-peu - ple assem - blé sur la pla - ce,

cresc. *dim.* *f*

A son tour il sup - pli - e, et vous l'é -

p *cresc.* *cresc.*

-cou - te - rez! *f* Clé - men - - - ce!

Sop.

Clémence au condamné!

Cont. *f*

Clémence au condamné!

Ten. *f*

Clé - men - ce!

Bar. *f*

Clé - men - ce!

Basses. *f*

Clé - men - ce!

f *p* *f*

f Clé - men - ce! quand ma vie -

f Clémence au condamné!

f Clémence au condamné!

f Clé - men - ce!

f Clé - men - ce!

f Clé - men - ce!

f *mf* *f* *mf*

est à vous vous gardez le si - len - ce! Je meurs! je

dim. *p*

meurs! Dî - tes-moi donc que vous pardon - ne - rez!

MANFRED. *fbz*

Ah!

cresc. *cresc.*

M

sois heu - reuse, en - fant; ta tendresse enfin l'em -

JEANNE.

f Il vi - vra!

M - porte! Il vi - vra! Que m'importe

J

Dieu sauveur! Dieu sau -

M le par - ti Gibe - lin!

J

- veur, vous m'écou - tez en - fin!

M

MANFRED.

ff

Il vi -

Ah! ——— sois heu - reuse, il vi - vra! ———

ff *ff* *p*

— vra! — Pa - role at - ten - du - e Par — mon cœur longtemps

f

Sois — heu - reuse en - fant

f

é - prou - vé. Ah! la paix — en -

il vi - vra. Oui, — je cède à ta voix — é -

p *mf* *dim.*

J
- fin _____ m'est ren - du - e.

M
- mu - e. De la ven - gean - ce je suis las!

p *cresc.* *f*

J
p *cresc.* *ff*
Ah! la paix en - fin m'est ren - du - e. Je mour -

M
f
Oui, je cède

p *cresc.* *ff*

J
rall. molto. *a Tempo.*
- rai sans re - grets. Je mour - rai

M
rall. molto. *a Tempo.*
à ta voix é - mu - e. De la ven -

dim. *p* *rall. molto.*

J sans re - grets Puis - que je l'ai sau -

M - gean - ce je suis las _____

dim. *p* *rall. molto.*

a Tempo.

J - vé. Il vi - vra! Pa - role at - ten - du - e

M Je _____ sens en mon âme à sa vu - e

a Tempo.

pp *cresc.*

f *dim.* *cresc*

J Par - mon cœur longtemps é - prou - vé. Il vi -

M *f* *dim.* *cresc*

La - pi - tié - la pi - tié Que mon fils

f *dim.* *cresc*

J
- vra, je l'ai sau - vé! Je mour - rai

M
mê - me n'y trou - va pas! Oui, je cède à ta

ff *rall.*

ff *rall.*

ff *rall.*

J
sans re - grets .

M
voix é - mu - e .

ff *rall.*

SCÈNE III

LES MÊMES, HÉLÈNE, GUIDO NOVELLO, MALETTA, SEIGNEURS et FEMMES.

Grand tumulte sur la place. Guido Novello, Maletta, Hélène et ses femmes, avec un groupe de seigneurs, viennent en scène de toutes parts.

All^o con moto.

SOPRANOS.

ff

Clémence au condamné! Grâce pour ___ le prince Hen-ri! Grâ-ce!

MEZZO-SOPRANOS.

ff

Clémence au condamné! Grâce pour ___ le prince Hen-ri! Grâ-ce!

CONTRALTOS.

ff

Clémence au condamné! Grâce pour ___ le prince Hen-ri! Grâ-ce!

TÉNORS.

ff

Clé - men - ce! Grâce pour ___ le prince Hen-ri! Grâce!

BARYTONS.

ff

Clé - men - ce! Grâce pour ___ le prince Hen-ri! Grâce!

BASSES.

ff

Clé - men - ce! Grâce pour ___ le prince Hen-ri! Grâce!

All^o con moto.

PIANO.

ff

CHŒUR DANS LA COULISSE.

CHŒUR DANS LA COULISSE.

grâ - ce! grâ - ce! grâ - ce! pour le prince Henri!

grâ - ce! grâ - ce! grâ - ce! pour le prince Henri!

grâ - ce! grâ - ce! grâ - ce! pour le prince Henri!

grâce! grâce! grâ - ce! pour le prince Henri!

grâce! grâce! grâ - ce! pour le prince Henri!

grâce! grâce! grâ - ce! pour le prince Henri!

ff

CHŒUR SUR LA SCÈNE.

Sop. *f*

Cont. *f*

Tén. *f*

Basses: *f*

Le peuple s'amas - se! Le peuple s'amas - se!

Le peuple s'amas - se! Le peuple s'amas - se!

Le peuple s'amas - se! Le peuple s'amas - se!

Le peuple s'amas - se! Le peuple s'amas - se!

ff *ff*

CHŒUR SUR LA SCÈNE.

Entendez-vous? Du prince il pro - non - ce le nom. Le

Entendez-vous? Du prince il pro - non - ce le nom. Le

Entendez-vous? Du prince il pro - non - ce le nom. Le

Entendez-vous? Du prince il pro - non - ce le nom. Le

CHŒUR DANS LA COULISSE.

Sop. *ff* Clémence au condamné!

Mez. Sop. *ff* Clémence au condamné!

Cont. *ff* Clémence au condamné!

Tén. *ff* Clé - men - ce!

Bar. *ff* Clé - men - ce!

Basses. *ff* Clé - men - ce!

f *dim.* *f*

sang va-t-il _____ cou-ler en - co - re?

sang va-t-il _____ cou-ler en - co - re?

sang va-t-il _____ cou-ler en - co - re?

sang va - t - il cou-ler en - co - re?

p *cresc.*

MANFRED. (avec un geste pour apaiser la crainte du chœur.)

Non, voici mon fils!

ff *ff* *p*

SCÈNE IV

LES MÊMES, HENRI, accompagné de MOINES.

(Henri arrive lentement.)

Andante tranquillo. *marcato molto il canto. legato sempre.*

p *pp*

JEANNE.

(comme malgré elle.)

Hen-

- ri!

HENRI.

(avec douleur au roi.)

Jean - ne! Pi - tié, mon Père! Il fallait m'épar - gner cette é -

- preu - ve der - nié - re.

(avec espoir)

Que dites-vous?

MANFRED.

(aux moines.)

Délivrez-le.

JEANNE.

(à part)

. HÉLÈNE.

O clémencet ar.

li - bre!

(Jeanne dans ses bras)

(montrant à Jeanne Henry délivré de ses liens) O joie inespé - ré - e!

GUIDO.

Jeanne, venez! — je vous rends votre é - poux.

li - bre!

MALETTA.

Sop. li - bre!

Cont. li - bre!

Tén. li - bre!

Bas. li - bre!

li - bre!

All^o con moto.

di - ve.

(les prenant par la main)

All^o con moto.

El - le m'of - fait sa vie,

pp

p

M

et je veux qu'elle vi - ve! Ve - nez tous deux. Ve -

f *dim.*

(il les conduit vers la galerie et les présente au peuple)

M

- nez tous deux.

p *mf* *cresc.* *f*

Moderato.

Sop. *ff* *fff*

Le prince Henri! Le prince Hen_ri! Vi - vat! vivat! vivat! vi -

Mez. Sop. *ff* *fff*

Le prince Henri! Le prince Hen_ri! Vi - vat! vivat! vivat! vi -

Cont. *ff* *fff*

Le prince Henri! Le prince Hen_ri! Vi - vat! vivat! vivat! vi -

Tén. *ff* *fff*

Le prince Henri! Le prince Hen_ri! Vi - vat! vivat! vivat! vi -

Bar. *ff* *fff*

Le prince Henri! Le prince Hen_ri! Vi - vat! vivat! vivat! vi -

Basses. *ff* *fff*

Le prince Henri! Le prince Hen_ri! Vi - vat! vivat! vivat! vi -

Moderato.

ff *ff*

Sop. *vat! vivat! vivat! vi - vat! vi - vat! vi - vat!*

M. Sop. *vat! vivat! vivat! vi - vat! vivat! vi - vat! vi - vat!*

G. Altos. *vat! vivat! vivat! vi - vat! vivat! vi - vat! vi - vat!*

1^{ers} Tén. *vat! vivat! vivat! vi - vat! vi - vat! vi - vat!*

2^{es} Tén. *vat! vivat! vivat! vi - vat! vivat! vi - vat! vi - vat!*

Bar. *vat! vivat! vivat! vi - vat! vivat! vi - vat! vi - vat!*

1^{res} Bas. *vat! vivat! vivat! vi - vat! vi - vat! vi - vat!*

2^{es} Bas. *vat! vivat! vivat! vi - vat! vi - vat! vi - vat!*

MANFRED. (les ramenant.)

Voici le peuple satis - fait, soy - ez heureux aus -

(A ce moment, Jeanne depuis quelques instants chancelante, paraît sur le point de défaillir.)

M

- si, — soy — ez heureux aus — si .

mf *p* *cresc.* *f*

HENRI.

Dieu du ciel! Ah! Jean — ne!

M

Qu'avez-vous?

p *f* *p*

Sop. *p*

El — le fris — sonne. El — le pâ — lit. El — le fris —

Cont. *p*

El — le fris — sonne. El — le pâ — lit. El — le fris —

Basses. *p*

El — le fris — sonne. El — le pâ — lit. El — le fris —

p *3* *3* *3* *3*

HENRI.

(à Jeanne avec angoisse.)

Réponds! Ré - ponds!

- sonne. El - le pâ - lit!

- sonne. El - le pâ - lit!

- sonne. El - le pâ - lit!

cresc.

f

Lento.

JEANNE. (fléchissant, soutenu par Henri.)

Que le ciel me par - donne. Et vous aus - si pardonnez -

Lento.

pp

pp

Ped. 6

(à Henri.)

cresc.

- moi... pour ton sa - lut, pour le repos de Sien - ne, Pour rache -

pp

6

6

f *p*

ter ta vi - e J'ai don - né la mien - ne Je n'espérais
(craignant de comprendre)

Ah!

cresc. *pp*

6

cresc. *f*

plus le par - don du roi. Hé - las! non, L'œuvre est

Tu vi - vras!

MANFRED.

p 3

Pauvre enfant!

cresc. *f* *p* *mf* *p*

3

fai - - te Oui; — j'ai pris le poi - son dans ma bague enfer -

sosten.

6

J
- mé!

H
ff
Ah! je suis mau - dit!

cresc. ff dim. p f dim. p pp

Andante. (égarée)

J
Vois!... — La nature est en fê - te... Eau.

Andante.

J
- tel rustique est là, de jas - min par - fu - mé... On nous bé - nit... je suis à

f dim.

cresc. f dim.

toi mon bien ai_mé — Les fleurs — ont des sen - teurs plus dou_ces,

HÉLÈNE.

Pauvre en fant c'est moi qui l'ai condamné - e!

MANFRED.

Ah! sa raison s'é - ga - re!

Sop.

O triste des_ti - né - e!

Cont.

O triste des_ti - né - e!

Ten.

O triste des_ti - né - e!

Basses.

O triste des_ti - né - e!

Des — ai_les d'or sont dans les mousses Des chants d'amour sont dans les

mf *cresc.*

nids. Heu_re de joi_e! heu_re d'ivres_se!

HÉLÈNE.

f

Pauvre en_fant!

HENRI.

f *ff* *mf*

Tu vivras! nos maux sont fi_nis!

MANFRED.

f

Pauvre en_fant!

Sop.

cresc. *p* *3* *ff*

O tris_te des_ti_né_e!

Cont.

cresc. *p* *3* *ff*

O tris_te des_ti_né_e!

Ten.

cresc. *p* *3* *ff*

O tris_te des_ti_né_e!

Basses.

cresc. *p* *3* *ff*

O tris_te des_ti_né_e!

cresc. *ff* *mf* *cresc.*

f Pour cé. lébrer notre allé - gres - se La ter - re et le ciel sont u - *p*

H Pau - vre enfant!

H *f* *dim.* *pp*
Oui, tu vivras nos maux sont fi - nis!

M *f* *dim.* *pp*
Ah! sa raison s'é - ga - re.

f *dim.* *pp*
O — tris - te des - ti - né - e!

f *dim.* *pp*
O — tris - te des - ti - né - e!

f *dim.* *pp*
O — tris - te des - ti - né - e!

f *dim.* *pp*
O — tris - te des - ti - né - e!

f *dim.* *p* *p* *pp*

Un sourire est sur ses lèvres ses yeux se ferment doucement. Elle tombe aux

p

- nis. Mon bien ai - mé... je suis à toi... à

pp *ppp*

bras des femmes sur les coussins. **Allegro.**

toi...

HENRI.

Récit.

Ah! maudit soit le sang qui coule dans mes

Allegro.

rall. *fff* **Récit.**

All^o con moto.

Récit.

vei - nes!

All^o con moto.

Maudi - tes les grandeurs hu -

ff **Récit.**

All^o con moto.

(aux moines qui l'ont amené)

H
mai - nes! Em - me - nez -

All^o con moto.

ff

Maestoso. *ff* sempre. (à pleine voix)

H
moi. Retour - nous pour tou - jours. Dans le cloître, où je

Maestoso.

f

H
veux - en - se - ve - lir - mes jours! RIDEAU

rall. a Tempo.

a Tempo.

ff

rall.

ff

8-7

FIN.