

# J.A.Hasse: "Son come navicella" dall'Opera "Artaserse"(1740)

Edited by Francesco Marco Algeri

"Son come navicella  
in mar turbata  
a cui manca la stella  
amica e fida.  
Cedendo al suo periglio  
ed al suo fato  
erra senza consiglio  
e senza guida."

Original key

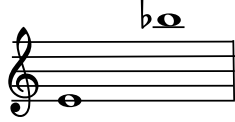

Mandane

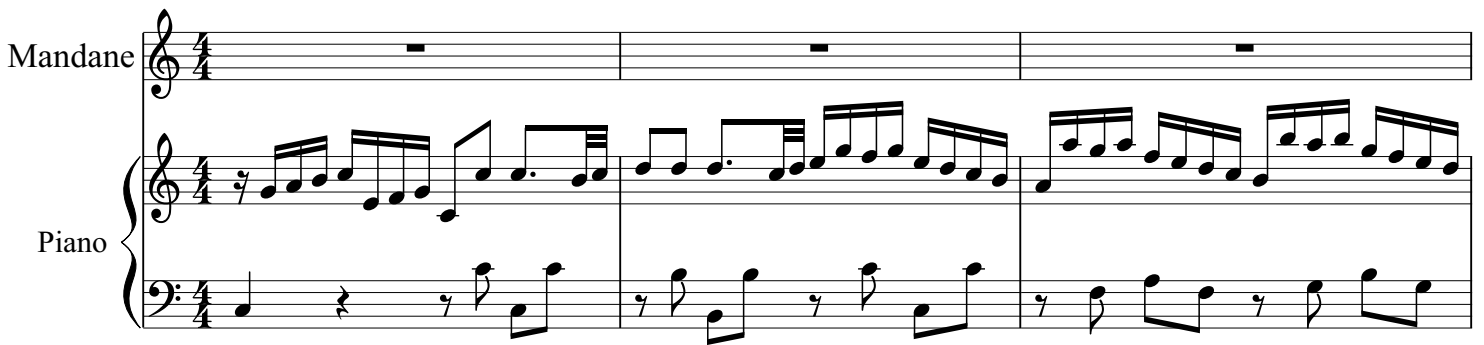

4



7



Son co - me\_ na - vi - cel - la in

10

mar tur - ba - ta a cui man - ca la stel - la a -

12

-mi - ca e fi - da. Son co - me - na - vi -

15

-cel - la in mar tur - ba - ta a cui man - ca la stel - la a - mi - ca e fi -

18

-da. Son co - me na - vi -

20

- cel - lain mar tur - ba - - - ta,

23

tur - ba - ta a cui man - ca la

25

stel - - - la, a - - - cu - i man - ca - - - la

28

stel - - - la a - mi - cae fi - da, a - - - cui man - ca - - - la - - - stel - la a -

32

- mi-ca e fi - da, man-ca la stel - la, man-ca la stel-laa - mi-cae fi - da, a - mi-cae

36

fi - da.

40

Fine

44

Ce - den - do al suo pe - ri - glio ed al suo fa - to er - ra sen - za con -

47

-si - glio e sen - za gui - da, ce -

50

-den-do al suo per - ri - glio ed al suo fa - to er - ra sen - za con - si - glio,

53

sen - za con - si - glio, sen - za con - si - glio e sen - za gui - da, sen - za con -

56

-si - glio, sen - za con - si - glio, sen - za gui - da.

Dal al Fine