

EDITION SCHOTT

BACCANALE

DE GEORGES BERTAL
ET
JULES LECOCQ

Musique de

HERVÉ

Partition Chant & Piano

Prix net: 10^f

Paris, P. SCHOTT & C^{ie}, Editeurs, 70, Faubourg S^t Honoré.

Tous droits d'exécution, de traduction, de reproduction et de représentation réservés.

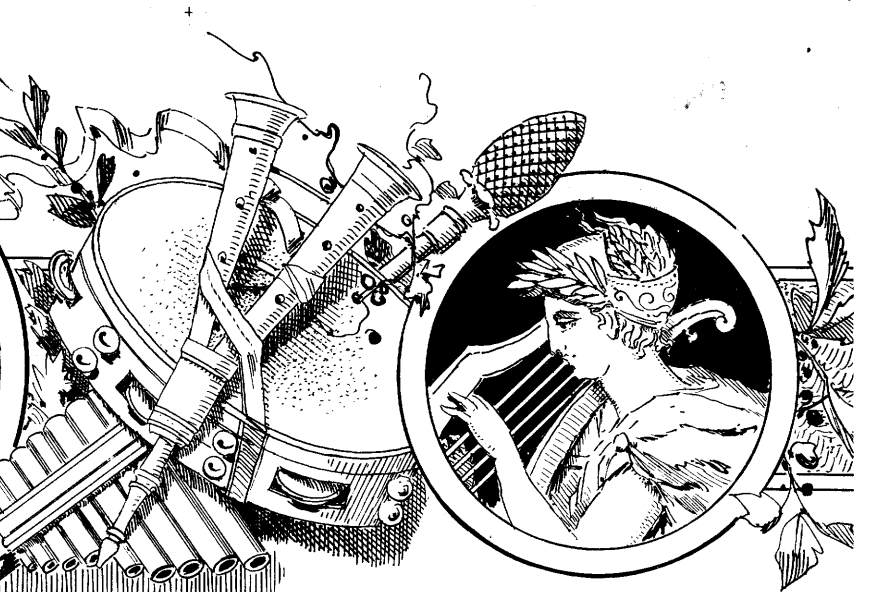

21342

EDITION SCHOTT

GEORGES BERTAL
 et
 JULES LECOCQ

Musique de

HERVÉ

Partition, Piano & Chant

Prix net: 10f

Paris, P. SCHOTT & C^{ie}, 70, Faubourg S^t Honoré, 70.

Maisons à : Londres, Mayence, Bruxelles & Sydney.

S. W. HORNBY & CO

Handwritten vertical text on the left margin, possibly a library or collection identifier.

Handwritten notes in the bottom left corner, including 'M', '1507', and 'H 57'.

Bacchanale

OPÉRA-COMIQUE EN TROIS ACTES

de MM. GEORGES BERTAL et JULES LECOCQ

MUSIQUE DE HERVÉ

*Représenté pour la première fois sur la scène du Théâtre des
Menus-Plaisirs le 22 octobre 1892.*

M. O. DE LAGOANÈRE, Directeur et Chef d'Orchestre

DISTRIBUTION

Messieurs

| | |
|---|--------------|
| <i>Fabien Mélanor</i> (30 ans, basse chantante). | THÉRY. |
| <i>Adhémair Montsoleil</i> (50 ans, premier trial). | CHARPENTIER. |
| <i>Sulpice Baingaly</i> (25 ans, second trial). | BERVILLE. |
| <i>Alfred Legeay</i> (22 ans, ténor léger). | JOURDAN. |
| <i>Achille Beauduron</i> (24 ans, baryton). | VERNEUIL. |
| <i>Marius Finolin</i> (45 ans, baryton). | MODOT. |

Mesdames

| | |
|--|--------------------|
| <i>Gilberte Montsoleil</i> } <i>Aiglonnette</i> } (26 ans, premier soprano) | ROSALIA LAMBRECHT. |
| <i>Pépa</i> (18 ans, 2 ^e soprano). | AUSSOURD. |
| <i>Sidonie</i> } <i>Angèle</i> } 22 ans, mezzo-soprano { | DERLY. |
| <i>Hermance</i> | DERVAL. |
| | BORDO. |

Domestiques, Invités des deux sexes, Modèles.

L'ACTION SE PASSE DE NOS JOURS

- 1^{er} acte. *A Paris : l'atelier de peinture de Fabien Mélanor.*
2^e acte. *A Fontenay-sous-Bois : Salle d'un château.*
3^e acte. *En province : un parc chez Montsoleil.*

PROPRIÉTÉ POUR TOUS PAYS

P. SCHOTT et C^{ie}, ÉDITEURS, 70, Faubourg St-Honoré, PARIS.

TABLE

| N° | ACTE PREMIER | Pages |
|------------------|--|-------|
| | Ouverture. | I |
| 1 | Chœur des Modèles... (<i>Puissions-nous vous paraître belles</i>) . . . | 7 |
| 2 | Entrée de Mélanor... (<i>C'est lui, le voilà</i>). | 12 |
| 3 | Air d'Aiglonnette... (<i>Vivons dans l'ivresse</i>) | 13 |
| 3 ^{bis} | Sortie du Chœur... (<i>Vivons dans l'ivresse</i>) | 19 |
| 4 | Trio... (<i>Pour me transformer</i>). | 20 |
| 5 | Couplets de Pépa... (<i>C'est ainsi ne vous en déplaise</i>). | 30 |
| 6 | Couplets de Montsoleil... (<i>J'ai couru le monde</i>). | 33 |
| 7 | Quatuor... (<i>Est-ce Gilberte, est-ce Aiglonnette ?</i>) | 36 |
| 8 | Finale du 1 ^{er} acte... (<i>Cocottes et Cocodès</i>) | 45 |

ACTE II

| | | |
|----|---|----|
| | Entr'acte. | 50 |
| 9 | Chœur et Ensemble... (<i>Allons, qu'on boive</i>). | 54 |
| 10 | Air de Gilberte... (<i>Puisque de cette fête</i>). | 58 |
| 11 | Air de Pépa... (<i>C'est une charmante aventure</i>). | 64 |
| 12 | Farandole... (<i>Hop-là! Hop-là! Hop-là!</i>) | 68 |
| 13 | Romance de Mélanor... (<i>Aimer gentiment</i>). | 70 |
| 14 | Couplets de Gilberte... (<i>Déjà, voyez, je vous appelle</i>). | 73 |
| 15 | Duo... (<i>Répondez sans détour</i>). | 77 |
| 16 | Finale du 2 ^e acte... (<i>Au milieu des quadrilles</i>). | 82 |

ACTE III

| | | |
|----|---|-----|
| | Entr'acte. | 90 |
| 17 | Chœur... (<i>Regardez, voici la noce!</i>). | 92 |
| 18 | Duo... (<i>Jamais encore, je n'avais craint personne</i>). | 94 |
| 19 | Couplets de Gilberte... (<i>Mon cœur battait</i>). | 101 |
| 20 | Duo... (<i>C'est ainsi, Dieu merci!</i>). | 104 |
| 21 | Romance de Mélanor... (<i>Sur ton front, la joie</i>). | 111 |
| 22 | Couplet final... (<i>Loin de nous l'amour les appelle</i>). | 114 |

BACCHANALE

OPÉRA - COMIQUE EN 3 ACTES

Paroles de **GEORGES BERTAL**
et **JULES LECOQ**

Musique d' **HERVÉ.**

Orchestre complet
Clarinettes en Sib
Pistons en Sib
Cors en Fa
Timballes

OUVERTURE.

Violons, Alto, 6^{de} Fl. Clar.

Allegretto

PIANO

Andantino

Haut. Solo, Quat.

Fl. Solo.

Tutti, Timb.
All^o moderato

Fl. Haub.
Clar.

Bois, Cors, Quat.
All^o moderato

Quat.

G^{de} et 1^{re} Fl.
Clar.

Tutti Tamb.
Gr^{nde} Caisse.

Haut, Basson.
Violons.

p

Tutti sans batterie.

f

Quatuor.

Tutti sans batterie.

Tamb.
Casse Caisse.

sf

Vivace

CHŒUR et ENSEMBLE

Rép. ALFRED. — Une ambition comme une autre !

N^o 1

Bois, Clar. en Si b, Cors en Fa, Quat.

Allegretto

ALFRED

Sopranos
et Ténors

CHŒUR

LES MODELES

Puis...

Basses

PIANO

Allegretto

mf Haub. Clar. von Alto.

Rall.

les M
- sions-nous vous pa-raî-tre bel - les, Vo - yez, ad-mi-rez, con-tem-plez: — Nous

Tempo

Bois, Cors, Quat.

les M
sommes de gen-tils mo - dé - les; Nos plus beaux charmesont voi - les. Mais a-vant de les

M voir parlez: _____ A - vez - vous _____ be - soin de mo -

ALFRED

Des mo - dè - les il n'en faut pas, C'est fâ - cheux,
 M de - les? _____

The second system features a vocal line (labeled 'M') and a piano accompaniment. The vocal line has lyrics: "Des mo - dè - les il n'en faut pas, C'est fâ - cheux, de - les?". The piano accompaniment includes a section for Clarinet (Clar.) and Piano (Pizz.) in the right hand, and a section for Clarinet (Clar.) and Piano (Pizz.) in the left hand.

Al. car je le de - vi - ne, Cha - cu - ne de vous est di - vi - ne Quand el - le

The third system features a vocal line (labeled 'Al.') and a piano accompaniment. The vocal line has lyrics: "car je le de - vi - ne, Cha - cu - ne de vous est di - vi - ne Quand el - le". The piano accompaniment includes a section for Clarinet (Clar.) and Piano (Pizz.) in the right hand, and a section for Clarinet (Clar.) and Piano (Pizz.) in the left hand.

Al. mon - tre ses ap - pas... Hé - las! Hé - las! Il n'en faut

The fourth system features a vocal line (labeled 'Al.') and a piano accompaniment. The vocal line has lyrics: "mon - tre ses ap - pas... Hé - las! Hé - las! Il n'en faut". The piano accompaniment continues with a steady accompaniment in the left hand and chords in the right hand.

Al. pas Il n'en faut pas —

SIDONIE
Moi, je pose pour la fi - gu - re: Vo

TOUS
Il n'en faut pas!

Haub. Clar. Quat.

Si. -yez comme ma lèvre et pu - re, Voyez mon front Vierge d'affront, Vo-yez ma joue et sa fos-

Haub.

ALFRED
Je de-vi-ne tous vos appas. Mais des mo-

Si. -set - te, Mes yeux où l'azur se re - flè - tel..

Fl. Clar.

Al. 

dèles, n'en faut pas!

ANGÈLE

Moi, je peux poser pour le bus-te; Magorge amataillesa.

TOUS

Il n'en faut pas! Il n'en faut pas!

Bois, Cors. Haub. Clar.

An. 

- jus - te Si bien, si bien, Que ce n'est rien De vous le dire en mon langa-ge: Il faudrait me voir sans cor.

Haub. FL.

ALFRED 

Je de vin tous vos appas. Mais des mo-dèles, n'en faut pas!

An. 

- sa - ge ...

LES MODÈLES.

Nous

TOUS

Il n'en faut pas! Il n'en faut pas!

Clar. Bois.

Les M. 

ne sommes pas assez bel _ les: Puisqu'en vain vous nous contemplez Nos charmes resteront voilés... Tant pis pour

Bois, Cors, Quat.

ALFRED 

Je de _ vi _ netousvosap _ pas, Mais, des mo _

Les M. 

nous, pau _ vres mo _ dé _ les _

Clar. Viol. Alto. Ft. Haut.

_ dé _ les n'en faut pas!

LES MODÈLES TOUS

Il n'en faut pas! Il n'en faut pas!

Il n'en faut pas!

Il n'en faut pas!

mf Basson, Cors. *p* *f* Bois, Cors, Quat.

CHŒUR

Rép. ALFRED. A vos rangs, fixe!

Orchestre complet
Clar. en La, Pist. en La,
Cors en Fa, Timb.

N° 2

Sopranos
et Ténors

Mod^{to} poco lento

Basses

C'est lui... le voi là, Gloire

C'est lui... le voi là, Gloire

PIANO
f
Pistons. Violons. Quat. Tromb. Timb.
Alto. Bois, Cors.

à l'homme illustre! Il entre, il est là, brillant comme un lustre! C'est lui, le voi là! Gloire à l'homme illustre, Il

à l'homme illustre! Il entre, il est là, brillant comme un lustre! C'est lui, le voi là! Gloire à l'homme illustre, Il

entre il est là! Brillant comme un lus - tre, Gloire à l'homme illustre. C'est lui c'est lui le voi -

entre il est là! Brillant comme un lus - tre, Gloire à l'homme illustre. C'est lui c'est lui le voi -

- là!

- là!

AIR d'AIGLONNETTE

Rép: La Bacchanale, ça me connaît, vous verrez!

N° 3

Bois, Clar. en La, Cors en Fa, Quat.

Allegro.

AIGLONNETTE

REFRAIN.

Ai.

Vi_vons dans l'i_vres_se, Hi_ver comme é_té,

6^{de} Fl.

Ai.

Car le temps nous presse; A nous la gai_té! Oui, le temps nous presse, A nous

1^{er} COUPLET.

Ai.

la gai_té! Puisque les plus bel_les Sont les moins re_bel_les

Fl., Cors, tenues.

Al.

Sur tous les mou_lins, Au nez des Co_lins, Et des Co_li-net -

Al.

- tes, Au nez des censeurs, Nous au - tres, mes sœurs,

Haut. Clar.

Al.

Je - tons nos cor_net - - - tes; Fai - sons re - ve - nir le

Al.

temps des grisettes, Et volons au plaisir! Ah!

Quat.

Ai.

Vi_vons dans l'i_vres_se, Hi_ver comme é - té, Car le temps nous presse, A nous
Sop. et Tén.

CHŒUR

Vi_vons dans l'i_vres_se Hi_ver comme é - té, Car le temps nous presse, A nous
Basses.

Bois, Cors, Quat.

Ai.

la gaité! Oui, le temps nous presse, A nous la gaité!

la gaité! Oui, le temps nous presse, A nous la gaité!

la gaité! Oui, le temps nous presse, A nous la gaité!

2^d COUPLET.

Al. 

Ce monde moderne Est stupide et terne. Soyons rigolos Et narguons les sots.

Fl. Cors, tenues.

Al. 

Puisque sur la terre Les fous ont raison, Changeons d'horizon,

Haut. Clar.

Al. 

Partons pour Cythère! Fêtons-tout, loin du monde austère,

Al. 

Et le vin et l'amour. Ah!

Ai.

Vi_vons dans l'i_vresse Hi_ver comme é_té Car le temps nous pres_se, A nous

Ai.

la gai_té! Oui, le temps nous pres_se, A nous la gai_té!

Sop.

Vi_vons dans l'i_vres_se Hi_ver comme é_té Car le temps nous pres_se, A nous

CHŒUR

Tén.

Vi_vons dans l'i_vres_se Hi_ver comme é_té Car le temps nous pres_se, A nous

Basses.

Vi_vons dans l'i_vres_se Hi_ver comme é_té Car le temps nous pres_se, A nous

AIGLONNETTE

la gai - té Oui, le temps nous pres - se, A nous la gai - té. A
 la gai - te Oui, le temps nous pres - se, A nous la gai - té, A
 la gai - té Oui, le temps nous pres - se, A nous la gai - té, A

Ai. nous la gai - té!
 nous la gai - té!
 nous la gai - té!
 nous la gai - té!

SORTIE du CHŒUR

Rép. En route mauvaise troupe!

N° 3 bis

Bois, Clar. en La,
Corns en Fa, Quat.

Sopranos

Ténors

Basses

CHŒUR

Vivons dans l'ivresse Hiver comme été Car le temps nous presse, A nous

Vivons dans l'ivresse Hiver comme été Car le temps nous presse, A nous

Vivons dans l'ivresse Hiver comme été Car le temps nous presse, A nous

PIANO

f Bois, Cors, Quat.

la gai_té! Oui, le temps nous presse a nous la gai_té!

la gai_té! Oui, le temps nous presse a nous la gai_té!

la gai_té! Oui, le temps nous presse a nous la gai_té!

TRIO

AIGLONNETTE, ALFRED, MÉLANOR.

Rép. AIGLONNETTE. — Puisque tu ne veux pas m'épouser, je m'envole!

N° 4

Bois, Clar. en La, Cors en Fa, Quat.

Allegro.

AIGLONNETTE

ALFRED.

MÉLANOR.

PIANO.

Pour metransfor.

Allegro.

mf Quat. Fl.

Bois, Cors.

Ai.

mer, Messieurs, je vous quitte.

MÉLANOR.

Moi, j'ose affirmer Que tu vas bien vite Regret.

p Quat.

ALFRED.

Mélanor vraiment Mérite qu'on le pleure!

Mé.

ter l'amant De la première heure.

♩ All^o. Valse. 1^{er} COUPLET. AIGLONNETTE.

Je l'a - voue en - fin,

P Quat. Clar. tenues.

Ai. Le plai - sir m'é - cou - re; Faut faire

Ai. u - ne fin, De - ve - nir meil - leu -

Ai. - re: Pour plus de re - nom, Chan - geant de ca -

Cors.

Ai.

- riè - - - re, Je se -

Bois Quat.

Ai.

_rai mon bon, Hon - nête hôte - liè - - - re.

REFRAIN

Allegro

Ai.

Jau -rai tou - jours le dé - sir De me mon - trer gen - til - - le:

Allegro

pte Fl.

Ai.

De don - ner, en bon - ne fil - le, A cha - cun du plai - sir.

AIGLONNETTE.

Jau - rai tou - jours le dé - sir De me mon - trer gen - til - le;

ALFRED.

Ay - ant tou - jours le dé - sir De se mon - trer gen - til - le;

MELANOR.

Ay - ant tou - jours le dé - sir De se mon - trer gen - til - le;

Bois, Cors, Quat.

Al. De donner, en bon - ne fille, A cha - cun du plai - sir!

Al. El - le veut en bon - ne fille, A tous fai - re plai - sir!

Mé. El - le veut en bon - ne fille, A tous fai - re plai - sir!

2^d COUPLET

Ai.  *Quat. Clár. tenues.*

Puis dans mon hô - tel.

Ai. 

Juil - let ou Dé - cem - bre, Qu'un ri -

Ai. 

- che mor - tel De - mande u - ne cham -

Ai. 

- bre, Dame! a - près a - voir Fait sa cou - ver -

Ai. *tu - - - re* Je peux

Bois tenues.

Ai. *mé - mou - voir, Gare à l'a - ven - tu - - - re!*...

Poco rall.

Poco rall.

REFRAIN

Allegro

Ai. *J'au - rai tou - jours le dé - sir De me mon - trer gen - til - le;*

Allegro

pte Fl.

Ai. *De donner en bon - ne fil - le, A cha - cun du plai - sir!*

AIGLONNETTE.

J'au - rai tou - jours le dé - sir De me mon - trer gen - til - le;

ALFRED.

A - yant tou - jours le dé - sir De se mon - trer gen - til - le;

MÉLANOR.

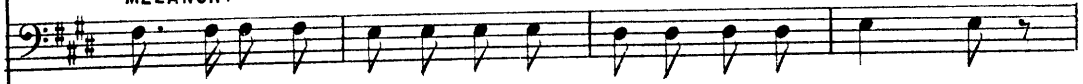

A - yant tou - jours le dé - sir De se mon - trer gen - til - le;

Quat. Bois, Cors.

Ai.

De donner en bon - ne fille A cha - cun du plai - sir!

Al.

El - le veut en bon - ne fille A tous fai - re plai - sir!

Me.

El - le veut en bon - ne fille A tous fai - re plai - sir!

MELANOR.

All^o moderato.

Dé - sormais gui - dé.e, Par une autre i - dé.e, El -

Pist. Tromb.

Quat. Haub. p

Mé. - le fuit Pa - ris, Ses rumeurs, ses cris; El - le va s'en - fer - mer là -

Mé. - bas en pro - vince, Où peut é - tre bien - tôt un prin - ce, A -

Mé. - mant na - îf et con - vain - cu, Vou - dra re - do - rer sa ver - tu. —

Allegro

AIGLONNETTE

Quat. Bois, Cors.
Allegro

De la vertu tur_lu_tu_tu, Je me mo-que.cha-

Ai.

-peau pointu; J'ai dé.ja trop con_nu Tout le plai_sir qui nous est défen_du.

ALFRED.

Chère Aiglourette, Si guille_ret_te, De te revoir On a l'espoir!

MÉLANOR.

Chère Aiglourette, Si guille_ret_te, De te revoir On a l'espoir!

1^{re} Clar.

AIGLONNETTE.

Plus d'Aiglourette, Si guillette, Perdez l'espoir De me re_voir!

gdes Fl.

Ai.

Oui, je m'en vais, tur - lu - tu - tu, Mais sans re_naitre à la ver - tu!

Quat.seul.

AIGLONNETTE

Vers un but in - con - nu, Oui, je m'en vais, dé_dai_gnant la ver - tu,

ALFRED.

Vers un but in - con - nu, El - le s'en va, dé_dai_gnant la ver - tu,

MELANOR.

Vers un but in - con - nu, El - le s'en va, dé_dai_gnant la ver - tu,

Quat.Bois, Cors.

Ai.

Tur - lu - tu - tu!

Al.

Tur - lu - tu - tu!

Mé.

Tur - lu - tu - tu!

COUPLETS de PÉPA

Rép. Quand elle aborde ce chapitre, elle ne se contient plus.

N° 5

Bois, Clar. en Si^b, Cors en Fa,
Quat. avec sourdines.

Andantino.

1^{er} COUPLET

PÉPA .

Andantino. C'est ainsi, ne vous en dé-

PIANO. Haub. *Dolce* 1^{rs} Viol. Bois, Quat. *p* Quat. Clar. tenues.

P. -plai - se, Tout mon è - tretressaille d'ai - se; Je suis rou - ge comme u - ne

P. frai - se Quand u - ne ma - man sur son cœur, Dun air vainqueur, Fait un nid rempli de ten-

P. -dres - - se Au cher mi - gnon quel - le ca - res - - se; Près

Dolce.

P. *d'èlle a - lors, je me re - dres - se, Je veux aus - si, tré - sor di - vin: Un ché - ru -*

Dolce. Clar.

P. *- bin! Un tout pe - tit, pe - tit, pe - tit... ché - ru - bin!*

2^d COUPLÉ

P. *Il est bien permis, je sup - po - se, D'ai -*

mf Animato. Quat. Bois, Cors.

p Quat. Clar. tenues.

P. *- mer en ce mon - de mo - ro - se Ce cher ba - by, cet an - ge ro - se, — Qui*

P.

par le ciel nous est don - né. Un nouveau-né, Pour moi, voyez-vous, je m'en van - te, Vivre

Haub.

P.

à deux est ce qui me ten - te; Je sais qu'un mari re - pré - sen - te L'être

P.

Dolce.

ado - ré qui naît un jour De notre a - mour... L'être ado - ré de ——— notre a -

Clar. Dolce.

P.

-mour!

Quat. Bois, Cordes

mf

COUPLETS de MONTSOLEIL

Rép. Je veux que tu m'imites!

N° 6

Bois, Clar. en Sib, Cors en Fa. Quat.

Allegro

1^{er} COUPLET.

MONTSOLEIL

PIANO

Mo. dit a-vec la... joie au cœur: Cet é-poux-la ne se-ra pas i-

Quat. seul.

Mo. -ner - te, Et je se - rai la fem - - me d'un vain-queur.

Cors

2^d COUPLET

Mo. A ton tour jeune homme, Va, prends tes ébats: La for-

mf Quat. bois, Cors. *P* Quat. Cors, tenues.

Mo. -tune en somme Nous sert i - ci-bas: Pour la for-te somme, On n'hé-si-te pas. Et

Fl.

Mo. tu va voir comme On sui_vra tes pas On va par_tout te van_ter comme un

Haub.

Mo. prin - ce, Quand tes ex - ploits l'au_ront fait_noble et grand;

Mo. Près de Pé_pa, re_tournant en pro_vin - ce, Tu por_te_

Quat. seul. Cors.

Mo. _ras le nom d'unconqué_rant.

mf Quat. Bois, Cordes.

QUATUOR

AIGLONNETTE, SULPICE, MONTSOLEIL, MÉLANOR

Rép. C'est égal, je n'en reviens pas!

N° 7

Orchestre complet, Clar. en La, Pist. en La,
Cors en Fa, Tamb. G. Caisse

All^o non troppo

AIGLONNETTE

SULPICE

MONTSOLEIL

MÉLANOR

Est ce Gil

PIANO

All^o non troppo

f Violons, Haub.

Quat. Bois, Cors.

Mo

- berte, est-ce Aiglon - net - te?

SULPICE

Je ne sais que croi - re vrai - ment!

MÉLANOR

Comme il

P Quat.

AIGLONNETTE

U - ne res.sem -
 faut, sa.per.li.po - pet - te! Qu'il dé.rai - sonne é.tran.ge - ment...

Bois, Cors.

Ai

_blan - ce si com.plè - te E.a dé.trà - qué complè - te - ment.

SULPICE

Moi, com.me

Quat.
 velle
 et C.B. pizz.

S

lui, j'en perds la tê - te, Restant mu - et d'é.ton.ne - ment.

MONTSOLEIL

Est ce Aiglon.

Haub.

AIGLONNETTE

C'est Aiglon - net - -te, cer - te!

Mo. - net - te, Est-ce Gil - ber - te?

MÉLANOR

C'est Aiglon - net - -te, cer - te!

Velle et C. B. arco.

SULPICE

Tout ce - la me dé - con - cer - - - - - te

Bois, Cors. Clar.

MONTSOLEIL

Allegretto

J'en demeure hé - bé - te! Quel homme a donc é - té, N'importe où sur la ter - re,

Allegretto

Quat. Basson.

Mo. Com-me moi dé - rou - té? Il e - xiste un mys - tè - re — Un point noir

1^{re} Fl.

SULPICE

Est-ce Gil

Mo. inquiétant, Un dou.te persistant, Tout ça c'est em - bê - tant! — Est-ce Gil.

AIGLONNETTE

N'en dou.tez plus c'est Aiglounet - te!

S. - ber - te, est-ce Aiglounet - te?

Mo. - ber - te, est-ce Aiglounet - te? Gil.

MÉLANOR

N'en dou.tez plus c'est Aiglounet - te!

Quat. Fl. 8-1

Mo. *ber*te u-ne gri-set-te, C'est faux, j'en suis cer-tain. Je

1^{re} Clar.

Mo. ne sens plus sou-dain Se dresser sur ma tê-te Cet or-nement ba-

Mo. -din, Qui nous dit-on, com-plète Le vieux Georges Dan-din; Gloire

Fl. Clar. tenues.

Mo. à Gilberte en-fin, Et, désor-mais, Vive Aiglônnet-te! Vive Aiglôn-

Allegro

Mo. *net - te! Gai lon là! Oui, nous voilà — Très heureux sur la*

Allegro

Quat.

Mo. *ter - re, J'ai de_couver! tout le mystère; N - i ni cest fi -*

Mo. *- ni. Je n'ai plus le front terni, Quel bonheur in - fi - ni!*

Mo. *Je n'ai plus le front ter_ni, Quel bonheur in - fi - ni!*

f Fl. Haub. Clar.

AIGLONNETTE

Gai, lon là, Oui, nous voi- là — Très heureux sur la ter - re:

SULPICE

Gai, lon là, Oui, nous voi- là — Très heureux sur la ter - re:

MONTSOLEIL

Gai, lon là, Oui, nous voi- là — Très heureux sur la ter - re:

MÉLANOR

Gai, lon là, Oui, nous voi- là — Très heureux sur la ter - re:

f Tutti. Tamb. G. Caisse.

Ai. On a percé tout le mystère, N - i ni, c'est fi - ni!

S. On a percé tout le mystère, N - i ni, c'est fi - ni!

Me. J'ai décou-vert tout le mystère, N - i ni, c'est fi - ni!

Me. On a percé tout le mystère, N - i ni, c'est fi - ni!

f

Ai. Il n'a plus le front terni, Quel bonheur infi - ni! Il n'a plus le front terni, Quel
 S. Il n'a plus le front terni, Quel bonheur infi - ni! Il n'a plus le front terni, Quel
 Mo. Je n'ai plus le front terni, Quel bonheur infi - ni! Je n'ai plus le front terni, Quel
 Mé. Il n'a plus le front terni, Quel bonheur infi - ni! Il n'a plus le front terni, Quel

Ai. bonheur in-fi - ni Donc, mainte - nant, plus de brouil-la - mi - ni Il est sau -
 S. bonheur in-fi - ni Donc, mainte - nant, plus de brouil-la - mi - ni Il est sau -
 Mo. bonheur in-fi - ni Donc, mainte - nant, plus de brouil-la - mi - ni Je suis sau -
 Mé. bonheur in-fi - ni Donc, mainte - nant, plus de brouil-la - mi - ni Il est sau -

8

Ai.
 — vé — le sort — en soit —

S.
 — vé — le sort — en soit —

Mo.
 — vé — le sort — en soit —

Me.
 — vé — le sort — en soit —

Ai.
 — bé - ni!

S.
 — bé - ni!

Mo.
 — bé - ni!

Me.
 — bé - ni!

FINALE du 1^{er} ACTE

Orchestre complet, Clar en Si b.
Pist en Si b, Cors en Fa, Timb.

N^o 8

All^o maestoso

MÉLANOR.

PIANO

The second system continues the vocal line with lyrics: 'dès, Ausiècle de Pé - riclès Je vais transporter ma vi - e, Si ce - là vous fait en -'. The piano part includes a 'Viol Pizz.' marking.

The third system continues the vocal line with lyrics: 'vi - e, suivez - moi, Je vous con - vi - e Co - cot - tes et Co.co. dès tous'. The piano part includes 'Vite en' markings.

The fourth system continues the vocal line with lyrics: 'route, Il nous con - vi - e Co - cot - tes et co.co. dès'. A parenthetical instruction reads: 'GILBERTE (parlant à part) Que répon - drait Aiglomette? Essayon de traduire sa pensée.' The piano part includes 'mf Bois, Cor, Quat.' and 'p' markings.

The fifth system continues the vocal line with lyrics: 'route, Il nous con - vi - e Co - cot - tes et co.co. dès'. The piano part includes 'p' and 'f' markings.

All^o Valse

GILBERTE

Par - tez donc tous à l'a - ven -

Quat. velle contrechant.

6. - tu - re, Et — sans fai - re de fa - çons

6. O - bé - is - sez à la na - tu - re, Qui veut de joy -

6. - e chan - sons ——— Loin de nous les gens

6.  *trop sé - vè - res, Soy - ons tous fous - comme*

6.  *à - vingt ans; Ri - ons, chan - tons, le - vons les*

6.  *ver - res, Ai - mons les plai - sirs du vieux temps! Ah! - ah!*

6.  *- ah! ah! ah! ah! ah!*

GILBERTE.

CHŒUR
et ENSEMBLE

Loin de nous les gens trop sé - ve - res. So - yons tous

Sop. et Ten.

Bass. Loin de nous les gens trop sé - ve - res. So - yons tous

Loin de nous les gens trop sé - ve - res, So - yons tous

mf Tutti. Tamb. G. Caisse.

fous comme à vingt ans: Ri - ons chan - tons, le -

fous comme à vingt ans: Ri - ons chan - tons, le -

fous comme à vingt ans: Ri - ons chan - tons, le -

- vons les ver - res, Ai - mons les plai - sirs du vieux temps

- vons les ver - res, Ai - mons les plai - sirs du vieux temps

- vons les ver - res, Ai - mons les plai - sirs du vieux temps

tr. Ah! Ah! Ah! Ah! Ah! Ah!

Quat.

Le Rideau baisse.

Tutti

D

FIN DU 1^{er} ACTE

ACTE II

ENTR' ACTE

Orchestre complet, Clar. en La,
Pist. en La, Cors en Fa, Tamb. G. Caisse.

Allegro

PIANO

Quat. pizz.
mf Clar. Basson.

Fl.
Haub.
Cuivres.

Quat.
Bois.

Pist.

Tromb.

Valse **Moderato**

Violons. *pp* Quat. Clar. tenues.

6^{le} Fl. Clar.
Basson, Quat.

Allegretto

Poco rall. *f* Tutti, sans G. Caisse.

8

pte Fl. solo,
p Quat.

8

Léger

Violons.

mf Tutti.
Tamb.
G. Caisse.

Musical score system 2, continuing the piece with similar melodic and harmonic textures.

CHOEUR et ENSEMBLE

Orchestre complet, Clar. en La,
Pist. en La, Cors en Fa, Tamb. G. Caisse.

N° 9

Allegro

TOUS

CHOEUR
et ENSEMBLE

PIANO

Allegro

Quat.
Clar.
Basson.

Cuivres.

Al- lons qu'on boive et que l'on chante, Que

Al- lons qu'on boive et que l'on chante, Que

Quat. Bois,
Cors tenues.

la fê- te soit é- cla- tan- te Et sans détour, Jusques au jour Gais

la fê- te soit é- cla- tan- te Et sans détour, Jusques au jour Gais

vi_vants cou_ron_nés de ro_ _ses, E_loi_gnon les pen_sers mo_

vi_vants cou_ron_nés de ro_ _ses, E_loi_gnon les pen_sers mo_

_ro _ses. Place à Vé _ nus! Place à Bac _ chus!

_ro _ses. Place à Vé _ nus! Place à Bac _ chus!

Que l'on nous voie Les yeux bril_lants, le cœur en joie

Que l'on nous voie Les yeux bril_lants, le cœur en joie

Pist.

2^{de} fois
à la Coda

Jus - qu'à de - main Le verre — en main!

Jus - qu'à de - main Le verre — en main!

Cors.

ALFRED

Vi - ve la ri - go - la - del!

MÉLANOR

Vi - ve la masca - ra - del!

E - vo - hé! E - vo - hé!

E - vo - hé! E - vo - hé!

Quat. Bois. Simile.

SIDONIE

BEAUDURON

A nous la — grande no — ce!

Qu'on s'en fiche u — ne bos — se!

E — vo. hé! E — vo. hé!

E — vo. hé! E — vo. hé!

Al — lons, al — lons, Bu — vons, bu — vons! Al —

Al — lons, al — lons, Bu — vons, bu — vons! Al —

Cuivres.

COLEA

TOUS CHOEUR ENSEMBLE et

main. Bu — vons jus — qu'à de — main!

main. Bu — vons jus — qu'à de — main!

PIANO

Tutti.
Tamb.
G. Caisse

AIR de GILBERTE

Rép. tous. — Aiglonnette! Aiglonnette!

N° 10

Orchestre complet, Clar. en La,
Pist. en La, Cors en Fa, Timb.

Allegretto

GILBERTE

PIANO

mf Bois, Cors,
Quat. Timb.

GILBERTE

Puis - que de cet - te fête on me pro - cla - me

Quat.

G.

rei - ne, Ain - si que Mé - la - nor, no - tre maî - tre et sei -

G.

- gneur, — Je me donne au plai - sir qui ce soir nous en -

G. traî - ne — Et je pré - tends vi - der ma cou -

G. - pe En votre — honneur! —

1^{er} COUPLET

G. Voi - ci la liqueur sou - veraine; Vous qui souffrez de quelque

f Tutti, Tamb. G. Caisse. *p* Quat.

G. mal. Ver - sez, buvez, à cou - pe plei - ne; C'est le re - mè - de o - ri - gi - nal. Ce

Fl.

6.  li-qui-de qui fait mer-veil-le, Jo-yeux, pétil-lant, ar-gen-té, Est

6.  un baume mis en bou-teil-le Qui nous rend jeunesse et san-té.

REFRAIN

6.  Quel-le secousse charmante et dou-ce, Lors-qu'en pétard Le — bouchon part,

Haub. Triang.

6.  Et-comme il mous-se Ce gai nectar; Quel-le se.cousse Et quel chambard!

CHOEUR

Sop.
 Quel - le se - cous - se Char - mante et dou - ce, Lors - qu'en pé - tard - Le -

Tén.
 Quel - le se - cous - se Char - mante et dou - ce, Lors - qu'en pé - tard - Le

Basses
 Quel - le se - cous - se Char - mante et dou - ce, Lors - qu'en pé - tard - Le

f Tutti,
 Batt.

2^d COUPLET
 GILBERTE

Voi -

bou - chon part.

bou - chon part.

bou - chon part.

G. *ci la li-queur qui vous sau-ve, Jo-yeux vivants prêts au com-bat: Vous,*

p Quat.

G. *le monsieur de-ve-nu chau-ve, Toi, jeune homme qu'un rien a-bat. Grâce*

Fl.

G. *à ce vin, grâce au cham-pagne Les moins vaillants devien-nent forts, Et,*

G. *tout en battant la cam-pagne, Ils tri-omphent sans grands ef-forts!*

REFRAIN

G. 

Quel le secousse Charmante et douce, Lors - qu'en pétard Le - bouchon part,

Haub.
Triang.

G. 

Et - comme il mous - se Ce gai nectar; Quel - le secousse Et quel chambard.

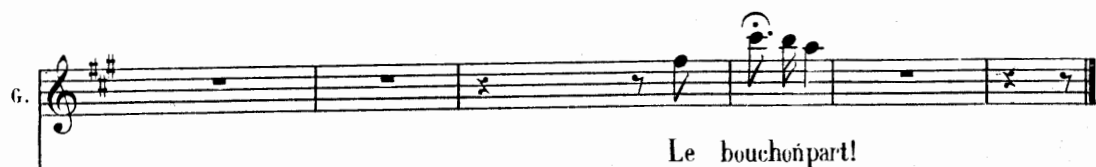
G. 

Le bouchon part!

Sop. 

Quelle secousse Charmante et douce, Lors - qu'en pé - tard le - bouchon part!

Tén. 

Quelle secousse Charmante et douce, Lors - qu'en pé - tard le bouchon part!

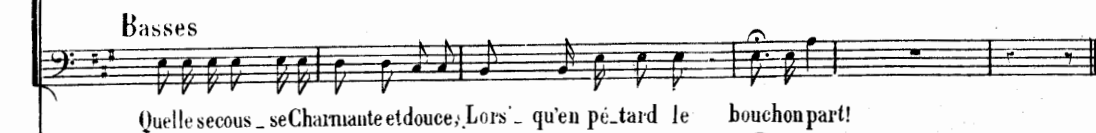
Basses 

Quelle secous - se Charmante et douce, Lors - qu'en pé - tard le bouchon part!

f Tutti, Batt.

AIR de PÉPA

Rép. PÉPA. Vous êtes intrigué?

N° 11

Bois, Cors, Quat.
Clair. en Sib., Cors en Fa.

Allegro

Récitatif. PÉPA

PEPA

C'est

PIANO

Allegro

mf Bois.
Cors.
Quat.

A piacere.

P. u - ne charmante a - ven - tu - re; J'entre en ce domaine écla - tant, Je

Quat. *f*

(Souriant) *(Avec brusquerie.)*

P. dis de ma voix la plus pu - re: Lais - sez - moi passer, l'on m'at - tend. Mais

p

P. voi - là qu'un va - let per - siste A vou - loir m'arrê - ter en - cor; — Moi, je ré -

f

P.

_ponds: Je suis ar-tis-te, "Je viens chan-ter chez Mé-la-nor!" — "Fort bien," s'écrie une sou

P.

_bret-te, "Je vais vous déguiser aus-si; Cette nuit la fête est com-plè-te Et

P.

le Car-na-val est i-ci." Et l'on me presse et l'on m'habille. On me met du rouge et du

P.

blanc: — Je de-viens a-lors si gen-til-le Qu'il faut voir, mon é-ton-ne-

P.

ment... Ah! pour moi quel enchan- te -

Allegretto (Riant)

ment Ah! La folle a ven -

Allegretto

Flûte.

P.

- tu re, J'en ris de tout mon cœur Regardez cet te tour-nure, Ce - petit air vain -

(Riant)

-queur Ah! Voyez cet

Flûte. *mf* Viol. *p*

P. *...te tunique Fai-te de soie et d'or; Sous son é-clat magi-que Je suis un vrai trésor, Quelle joie*

P. *est la mienne De pouvoir à ce bal Paraitre en Athénienne, Ainsi qu'au Car-na-val Ah! —* *(Riant)*

The second system continues the vocal line and piano accompaniment. The vocal line includes the instruction *(Riant)* above the final notes. The piano accompaniment maintains its rhythmic accompaniment.

P. *Ad lib.* *La folle aven-ture, J'en ris de tout mon cœur; Regardez cette tour-*

P. *(Riant)* *-nure, Ce petit air vainqueur Ah! —*

FARANDOLE

Rep. Filez! je vous rejoins.

N° 12

Bois, Clar. en Sib, Pist. en Sib,
Cors en fa, Quat., Tamb., G^{SS} Csse.

Sopranos
et Ténors

CHOEUR

All^o vivo

Basses

Hop

Hop

PIANO.

All^o vivo

f Bois, Cuivres, Quat.

Batt.

la! Hop là! Hop là! Que cha - cun saute et ca - ra -

la! Hop là! Hop là! Que cha - cun saute et ca - ra -

- co - le: En a - vant pour la fa - ran - dole! Hop

- co - le: En a - vant pour la fa - ran - dole! Hop

là! Hop là! Hop là! — Sui - vous nous les uns les au - tres;

là! Hop là! Hop là! — Sui - vous nous les uns les au - tres;

Tous en bons a - pô - tres, Em - boi - tons gai -

Tous en bons a - pô - tres, Em - boi - tons gai -

Fin 2^e fois. ✽

- ment le pas: Il faut s'a - mu - ser i - ci - bas! — Hop

- ment le pas: Il faut s'a - mu - ser i - ci - bas! — Hop

Fin 2^e fois. ✽

ROMANCE de MÉLANOR

Rép. Je lui dirais...

N° 13

Bois, Clar. en Si, Cors en Fa, Quat.

All^o amoroso

1^{er} COUPLET

MÉLANOR

Ai - mer gen - timent et sans

PIANO

All^o amoroso

mf Fl., 1^{re} Clar.

Bois, Cors,
Quat.

P Haut. Quat.

Mé.

trê - ve Voi - là mon rê - ve; Mon cœur n'a pas jusqu'à ce jour con - nu l'amour; Ton re -

Mé.

-gard me grise et m'a - f - fo - le, Sois mon i - do -

Mé. *le, Vivre à jamais, A tes genoux*

1^r Cor. 2 Clar.

Mé. *Se - rait si doux Se - rait si*

Cresc. *p*

Mé. *doux!*

f Bois, Cors. Quat.

2^d COUPLET

Mé. *Sous tes deux bras, sainte couronne Que Dieu me don - ne Je veux vieillir toujours heu-*

p Haut. Quat.

Mé.

reux Plus amoureux Je veux enfin ta voir pour rei ne Belle et se

Mé.

rei ne Vivre à jamais, A tes genoux

1^r Cor. 2^e Clar.

Mé.

Cresc. Se ra si doux Se ra si

Mé.

doux

Bois, Cors, Quat.

COUPLETS de GILBERTE

Rep. Ayez confiance, ô Adhémar!

N^o 14

Bois, Clar. en Si b, Pist. en Si b,
Corns en Fa, Quat. Tamb. G^{ss} C^{ss}.

And^{no} con moto 1^{er} COUPLET

GILBERTE

PIANO

mf Quat. *p*

Dé - ja, vo yez, je vous ap -

G.

- pel - le, Tout bas par vo - tre pe - tit nom, Et vous se - riez en - cor re -

G.

_ bel - le? Je ne le crois pas... Cer - tes! Non! A - dhé - mar! Ce nom me trans -

ff *ff* Haut.

G.

- porte Adhémar! Ce - nom sait char - mer... Jeune ou vieux, l'homme qui le

6. *por-te, — A le droit de se faire ai-mer; Oui, ce nom si beau me trans-*

mf Clar.

6. *-por-te — Il me transpor-te, Me transporte, Car, Rien ne vaut A-dhé-mar, Mon*

6. *pe-pe, mon ti-ti, mon pe-tit A-dhé-mar Ah! je vous plains, vous qui n'avez pas*

6. *d'A-dhé-mar!*

f Bois, Cors, Quat. Cuivres, Batt.

Rép. Nous verrons s'il me résistera!

2^d COUPLET

6.  Il faut enfin que je dé - po - se Un

6.  tendre baiser sur ton front Ce baiser de ma lèvre ro - se Va s'échapper si

6.  doux, si prompt Que dé - ja mon être en fris_son_ne, Je vois nos -

Haut.

6.  cœurs é - lec_tri - sés ———— Quand je tau - rai fait — u - ne cou -

6. *ron ne, A vec un essaim de bai sers! Déjà tout mon être fris*

mf Clar.

6. *son ne, Oui, je fris sonne, Je frisson ne Car, Rien ne vaut Adhemar, Mon*

Bois, Cors, Quat., Cymb.

6. *pe pe, mon ti ti, mon pe tit Adhémar Ah! Je vous plains vous qui n'avez pas*

6. *d'Adhémar!*

f Bois, Cors, Quat.
Cuivres, Batt.

Rép. D'abord répondez :

Bois, Clar. en La, Pist. en La,
Cors en Fa, Quat, Timb.

N^o 15

SIDONIE *Andantino* **SIDONIE**

Répondez sans dé-tour, E tes-vous riche,

MONTSOLEIL

Andantino

mf Fl. Clar. Viol. Bois, Cuivres, Quat. Viol. *p* Quat.

riche? A-vec ça l'on nous tri- che!

MONTSOLEIL

Je suis riche en a-mour! C'est pourtant beau l'a-

Clar. Haut. Fl.

SIDONIE

C'est la fleur qui s'ef-feuil-le Je veux a-vec l'a-mour, Un peu du por-te-

Mo.

-mour?

Haut. Viol.

S. *feuille* J'ai dit - on caché dans mes yeux Le don de faire

MONTSOLEIL

Sol Spil vous au rez le porte - feuille

Clar. Viol.

S. *des heureux!* **Allegretto** **SIDONIE** L'an - ge déchu porte des ai - les Qui

MONTSOLEIL **Allegretto**

Sol Eh! bi nous serons très heureux!

Fl. Quat.

S. se font a - vec des den - tel - les Je

MONTSOLEIL

Sol Je vous cou - vri - rai de den - tel - les

Clar.

Allegro

S. veux en - cor de mon a - mant Un hô - tel meu - blé, gen - ti - ment,

MONTSOLEIL

Je

Allegro

Quat. Basson.

SIDONIE

Je vous sa - tis - fe - rai, j'es - pè - re Fiez-vous à

Mo. promets tout en ce mo - ment

Fl.

S. moi mon pe - tit pè - re...

MONTSOLEIL

Tudieu quel lan - ga - ge soi - gné, C'est Ma - da -

Clar.

SIDONIE

Je vous donne mon âme Avec bonheur, Je le pro -

Mo. - me de Sé - vi - gné!

Viol.

S. - cla - me Je reserve ma flamme Et ma jeunesse en fleur A vous seul, mon vain -

S. - queur!

MONTSOLEIL

Vous de - vien - drez ma tour d'i - voi - re, L'amour men four - ni - ra la

Basson.

Ma. - clé; Et pour bien ter - mi - ner l'his - toi - re Vous rendrez mon ciel é - toi -

Si. *Où je de - viens la tour d'i - voire Dont l'amour lui donne la clé, Et pour bien*

Mo. *- lé. Vous de - ve - nez la tour d'i - voire Dont l'amour me donne la clé, Et pour bien*

mf Tutti, Timbales.

Si. *ter - miner This - toire Je fe - rai son ciel é - toi - lé. En voyant mon regard voi -*

Mo. *ter - miner This - toire Vous se rez mon ciel é - toi - lé. Devant vo - tre regard voi -*

Si. *- lé L'amour l'a tout ensor - ce - lé!*

Mo. *- lé L'amour m'a tout ensor - ce - lé!*

8-7

FINALE du 2^e ACTE

Rép. L'homme de loi refait place à l'homme de plaisir!

N^o 16

Orchestre complet, Clar. en Si b, Pist. en Si b.
Cors en fa, Timb., Tamb., G^{ssse} C^{ssse}.

All^o non troppo

SIDONIE

MONTSOLEIL

FINOLIN

Sopranos
et Ténors

Basses

CHŒUR
et ENSEMBLE

PIANO

All^o non troppo

f Quat.

Tutti, Timbales.

FINOLIN.

F.

Au milieu des qua - dril - les Lan - çons -

f Tamb. G^{ssse} C^{ssse}

P Basson, Quat.

mf Flûte.

Cymbales.

nous; Soyons de joyeux - dril les, De vrais fous!

Cymb.

SIDONIE

Que la po-lice est bel - le, Belle ain - si;

Clar.

Si Il faut fai-re comme el - le: Al - lons y!

MONTSOLEIL

Que chacun se ba - lan - ce Mes a - mis,

Tromb.

Mo.  *Par-tous tous en ca - den - ce. C'est per - mis, Ce soir perdons la*

Mo.  *tè - te Ga - lam - ment; Ce soir faisons la fê - te,*

Mo.  *En ai - mant!*

Quat.

Sop.

Au milieu des qua_dril - les Lan - çons - nous, Soyons de joyeux

Tén.

Au milieu des qua_dril - les Lan - çons - nous, Soyons de joyeux

Basses.

Au milieu des qua_dril - les Lan - çons - nous, Soyons de joyeux

Basson, Cuiv., Quat.

Bois.

Batt.

dril - les, De vrais fous Soyons de joyeux

dril - les, De vrais fous Soyons de joyeux

dril - les, De vrais fous Soyons de joyeux

Batt.

Bois.

DANSE GÉNÉRALE.

dril - les, De vrais fous !
dril - les, De vrais fous !
dril - les, De vrais fous !

ff Tutti. Batt.

Au milieu des qua - dril - les Lan - çons - nous, Soyons de joyeux

Au milieu des qua - dril - les Lan - çons - nous, Soyons de joyeux

Au milieu des qua - dril - les Lan - çons - nous, Soyons de joyeux

Basson, Cuivres, Quat. Bois. Batt.

dril - les De vrais fous Avec les plus gen - til - les

dril - les De vrais fous Avec les plus gen - til - les

dril - les De vrais fous Avec les plus gen - til - les

Batt.

Vivo

Lan - çons - nous Soy-ons, soy - ons, soy - ons tous fous, Et lan-çons -

Lan - çons - nous Soy-ons, soy - ons, soy - ons tous fous, Et lan-çons -

Lan - çons - nous Soy-ons, soy - ons, soy - ons tous fous, Et lan-çons -

Vivo

Tutti, Batt.

nous lan-çons nous A travers les qua - dril - les, Com - - -

nous lan-çons nous A travers les qua - dril - les, Com - - -

nous lan-çons nous A travers les qua - dril - les, Com - - -

me des fous A - vec les plus gen - til - les Lançons - nous, Lan - çons -
 me des fous A - vec les plus gen - til - les Lançons - nous, Lan - çons -
 me des fous A - vec les plus gen - til - les Lançons - nous, Lan - çons -

nous
 nous
 nous

Le Rideau baisse.

FIN DU 2^e ACTE.

ACTE III

ENTR'ACTE

Orchestre complet, Clar. en la,
Pist. en la, Cors en fa, Tamb. 6^{ss} Caisse.

Allegro

PIANO

f Tutti sans batterie.

Bois, Cuiv., Quat.

Tamb. Grosse CSSE

Enchânez de suite le N° 17.

CHŒUR

N^o 17

Orch. complet, Clar. en La, Piston La,
Cors en Fa, Tamb. G^{sse} Caisse.
Allegro

Sopranos
et Ténors

Basses

PIANO

Allegro*f* Tutti sans batt.

Re-gar - dez voi-ci la no - ce, Qu'on s'é - car - te pres - te -

Re-gar - dez. voi-ci la no - ce, Qu'on s'é - car - te pres - te -

f Batt.

- ment — Chacun ar - rive en ca - ros - se Dans son bel ac - cou - tre -

- ment — Chacun ar - rive en ca - ros - se Dans son bel ac - cou - tre -

ment — Il nous faut en ce mo — ment — Nous é — car — ter pres — te —

ment — Il nous faut en ce mo — ment — Nous é — car — ter pres — te —

ment — Car dé — ja voi — ei la no — ce, L'é — pi — lo — gue du ro —

ment — Car dé — ja voi — ei la no — ce, L'é — pi — lo — gue du ro

The second system continues the vocal lines and piano accompaniment. The vocal lines contain the lyrics: "ment — Car dé — ja voi — ei la no — ce, L'é — pi — lo — gue du ro —". The piano accompaniment continues with similar rhythmic patterns, including some chordal textures.

— man

— man

DUO

Rép: C'est charmant, au contraire !

N° 18

Orch. complet Clar. en Sib
Pist. en Sib Cors en Fa Timb.
All^o recitativo

PEPA

MELANOR

PIANO

Dolce.

Haub.

Jamais en cor je n'avais craint per-

P

- son - ne — J'avais l'es - prit souvent au - da - ci - eux — Mais à pré -

P

- sent mon petit cœur fris - sonne Et près de vous, je dois baisser les

Fl. Clar. tenues.

Bon, Bois.

P

yeux _____

MÉLANOR

Vous a - van - cez sur la route é - cla -

Clar. Haub. Fl.

Basson. Quat.

Mé.

- tan - te Où votre es - poir devient ré - a - li - té _____ Où le bon -

Mé.

heur nous at - tire et nous ten - te Où l'âme change et grandit en beau -

Haub.

PÉPA

Ah! que ne suis-je au terme du voy - a - ge Déjà je tremble et chancelle en che -

Mé.

- té —

Fl. Haub.

P.

- min —

Mé.

Il faut trembler quand on est à votre à - ge — Mais vous rirez

Clar. B^{on} Cors.

Andantino

Mé.

de cet - te peur de - main — Ces bel - les fleurs qui font u - ne cou -

Andantino

Bois.

Quat. sans sourdines.
Viol.

Quat.

Mé. *ronne. À vo - tre front Sous mes bai - sers, com - me des fleurs d'au -*

Mé. *tonne, S'ef - feuil - lent; Mais n'al - lez pas me trai - ter de pro -*

Clar.

The second system continues the vocal line and piano accompaniment. A clarinet part is introduced in the middle of the system, playing a melodic line. The piano accompaniment remains consistent with the first system.

Mé. *-fane En ce beau jour Car le bou - quet le plus charmant se fa - ne,*

2^d COUPLET FÉFA

Sans rien sa -

Mé. *Ja - mais l'amour!*

Bois, Cors, Quat., Timb.

Viol.

The fourth system is the beginning of the second couplet. It features a vocal line, piano accompaniment, and orchestral parts. The piano part has a double bar line and then continues with a more active accompaniment. The orchestral parts include woodwinds, brass, and strings.

P.  *P*

voir, sans rien même connaître, Mon cher époux, Je vous ac -

P.  *P*

cepte à cette heure pour maître, Je suis à vous; J'es - père a -

Clar.

P.  *P*

voir u - ne dou - ce sur - prise, Si c'est la loi, Ou - vrez vos

P.  *Energico.*

bras et quand vous m'au - rez pri - se Em - por - tez - moi!

PEPA

La nuit bien - tôt va pa - raitre et sè -

MELANOR

La nuit bien - tôt va pa - raitre et sè -

pp 2 Fl.

P. *ten - dre, Et no - tre cœur Pour - ra chanter sa chanson la plus*

Mé. *ten - dre, Et no - tre cœur Pour - ra chanter sa chanson la plus*

P. *ten - dre, Son air vain - queur. Viens mon a - mour, viens en paix je t'a -*

Mé. *ten - dre, Son air vain - queur. Viens mon a - mour, viens en paix je t'a -*

Clar.

P. *do - re!* Le monde est vain, — Mais quand on aime il est pour nous en -

Mé. *do - re!* Le monde est vain, — Mais quand on aime il est pour nous en -

The first system of the score features a vocal line (P. and Mé.) and a piano accompaniment. The vocal parts are in a soprano and alto register, respectively, with lyrics in French. The piano accompaniment consists of chords and arpeggiated figures in both hands.

P. *- co - re* Noble et di -

Mé. *- co - re* Noble et di -

Quat. seul.

The second system continues the vocal and piano parts. The piano accompaniment includes the instruction 'Quat. seul.' (Quatuor seul) and features a more active melodic line in the right hand.

P. *- vin! —*

Mé. *- vin! —*

Bois, Cors, Quat. *mf*

Timb.

8₇

COUPLETS

Rép. Il n'était pas beau Adhémar, mais la passion le transfigurait!

N^o 19

Bois, Clar. en Sib., Cors en Fa,
Quat. Timb.

Andantino

GILBERTE

PIANO

1^{er} COUPLET

G. *suis - je pas vo - tre ma - ri, Oh! quand j'y pen - se quelle ra - ge! Il*

Cors. *mf*

G. *é - tait a - lors si charmant M'a - til trompé ce gar - ne - ment? —*

Ad lib.

Bois, Cors, seuls. *p*

Fl., Quat. pizz. *Ad lib.*

Arco.

G. *Tout droit à Na - ples,*

2^d COUPLET

Bois, Cors, Quat., Timb. *Allegro*

mf

p Fl. Clar. tenues. Quat.

G. *nous al - lâ - mes Et par le Vé - suve ex - ci - tés Au mi - lieu des si -*

G. *mf*

tes chantés Nous unissions le soir nos âmes Là, que de baisers répètes Nos

Viol.

G. *mf*

cœurs brulaient de mille flammes Au milieu des si tes chantés. A présent, Monsieur court les

G. *mf*

femmes Lui qui s'est montré si charmant Il me trompe le gar ne -

Ad lib.

Bois, Cors, seuls.

Ad lib.

Fl. Quat, pizz.

G. *Allegro*

ment.

Bois, Cors, Timb. Quat.

DUO

GILBERTE, MELANOR

Rép. Je lui ouvrirai mes bras et nous serons heureux... Amen!

Orchestre complet, Clar en Sib
Pist. en Si b Cors en Fa, Timb.

N° 20

All^o moderato

GILBERTE.

C'est ain - si!

MELANOR.

PIANO.

All^o moderato
mf Bois, Violons.
Tutti Timb.
Bois, Cuivres, Quat.

Je l'a - do - re! Ar - dem-

- cil Mème en - co - re?

p Quat.

- ment, - Oui, vrai - ment!

Mais en somme, Est-ce un

Mé.

hom_me Qui soit fait pour produi_re Ce dé_li_re, Cet ef_

GILBERTE

Je suis sa_ge, Mon lan_ga_ge Le fait voir,

Mé.

_fet?

G.

Et quand mê_me Mon cœur ai_me Par de_voir.

MÉLANOR

Vous

Fl.

MÉLANOR

êtes, vraiment trop jo - li - e Pour ne pas divorcer un jour — Mont -

so - leil, grâce à sa fo - li - e, Doit per - dre votre a -

GILBERTE

Non, non! Adhémar seul m'at - ti - re!

meur.

Lui? mais ce n'est qu'un vieux sa -

mf

Quat.

G. *C'est vrai ses yeux sont trop ar - dents!*

Me. *- ty - re! Comme il a pris le mors aux*

G. *Je veux l'ar - rê - ter dans sa rou - te, Je veux*

Me. *dents —*

Haut.

G. *qu'il me re - vienne en - fin — Je veux en fai - re s'il m'é -*

G.

cou - te Un pé - tit se - ra - phin !

Mé.

Pour vous si

Cuivres.

Mé.

jeu - ne, quel - le tris - te fin! — Sur mon

Mé.

à - me, Pos - se - dant de si beaux yeux — Je pro -

Quat.

Mé. 

- clà - me Que vous mé - ri - te - riez mieux Montsoleil; me pa -

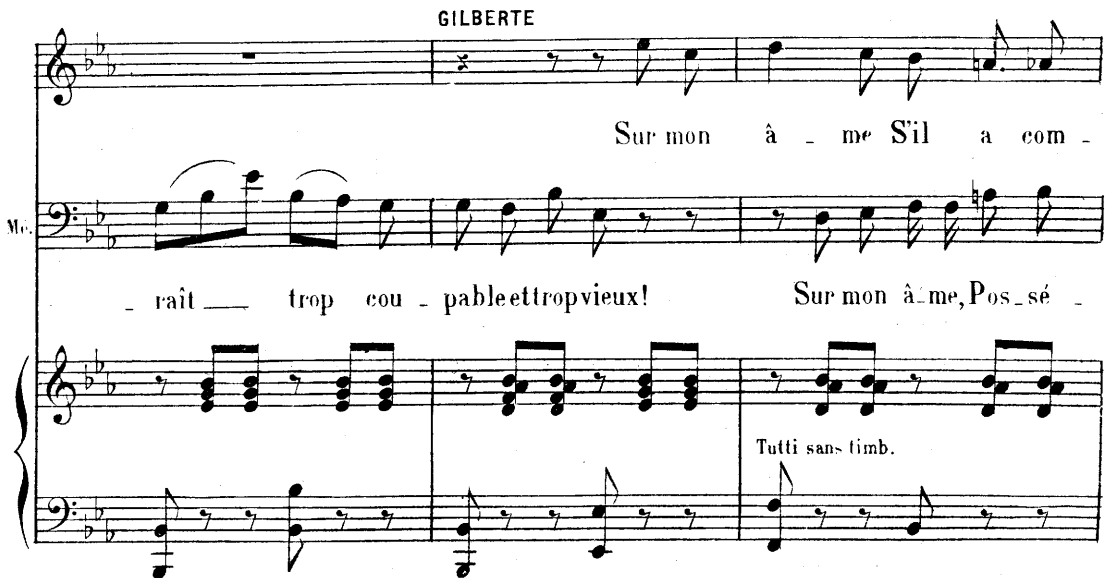
GILBERTE 

Sur mon â - me S'il a com -

Mé. 

- rait — trop cou - pable et trop vieux! Sur mon â me, Pos - sé -

Tutti sans timb.

G. 

- mis — des pé - chés — Je pro - cla - me Qu'il

Mé. 

- dant de si beaux yeux, Je pro - clame Que vous mé - ri - teriez mieux. Montsoleil me pa -

a des tré - sors ca - chés, Et pour ces tré - sors

Mé - rait trop cou - pable et trop vieux, Mont - so -

là — Je — par - donne — aux — pe -

vi - leil me pa - rait trop cou - pable et trop

— chés!

Mé - rait trop vieux!

f Tutti, Timb.

ROMANCE de MÉLANOR

Rép. plus ça m'épouvante... — Mentreuse !

N° 21

Bois, Clar. en La,
Cors en Fa, Quat.
All^o moderato

1^{er} COUPLET

MÉLANOR

PIANO

All^o moderato

Sur ton front la joie S'ëtale et flam -

Me. - boi - e, Ré - cla - mant son tour. - Si ton è - tre semble, C'est bien

Me. il me sem - ble, Dis - le sans dé - tour, - D'ivresse et d'a -

Me. - mour. Vi - ve ce beau jour - Et vi - ve l'a - mour !

mf Bois, Cors. Quat. *p* Quat. seul.

Cors.

Haut.

Clar. Basson.

ff *Rinf.*
Velle C. B.

SIDONIE

Vive ce beau jour et vi - ve l'a - mour!

ANGÈLE

Vive ce beau jour et vi - ve l'a - mour!

ALFRED

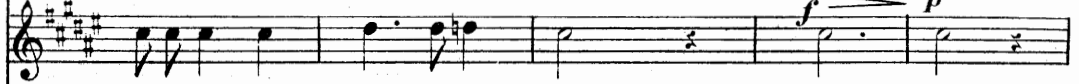

Vive ce beau jour et vi - ve l'a - mour!

BEAUDURON

Vive ce beau jour et vi - ve l'a - mour!

f Bois, Cors, Quat.

MÉLANOR

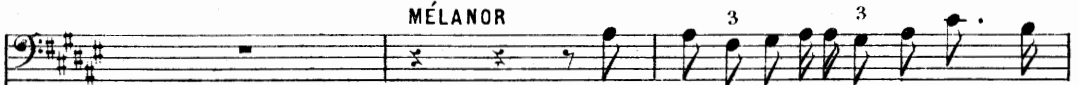

Plus rien ne te voile Ma vi - vante é -

mf Bois, Cors.

Quat.

p Quat. seul.

- toi - le Au di - vin con - tour; Au fond de ton è - tre Je vois

Cors.

M.
 en - fin nai - tre L'ivresse et l'a - mour, Dis le sans dé -

Haut.

M.
 - tour: Vi - ve ce beau jour - Et - vi - ve l'a - mour!

Cl. B^{on}

Rinf.
 Bon Velle C. B.

SIDONIE

Vi - ve ce beau jour Et vi - ve l'a - mour!

f *p*

ANGELE Vi - ve ce beau jour Et vi - ve l'a - mour!

f *p*

ALFRED Vi - ve ce beau jour Et vi - ve l'a - mour!

f *p*

BEAUDURON Vi - ve ce beau jour Et vi - ve l'a - mour!

f *p*

Vi - ve ce beau jour Et vi - ve l'a - mour!

f *p*

f Bois, Cors, Quat.

f *p*

COUPLÉ FINAL

Rép. Ohé! les mariés, ohé!

N° 22

Orch. complet, Clar. en Sib, Pist. en Si b,
Cors en Fa, Tamb., Grosse Caisse.

All° Valse.

GILBERTE

Sopranos

Ténors

Basses

CHŒUR

All° Valse.

PIANO

Loin de nous l'a - mour

P Quat.

vèle contrechant.

6. 
 les ap - pel - le. Les yeux ra - vis, le

6. 
 cœur bat - tant Ils vont sur la reu -

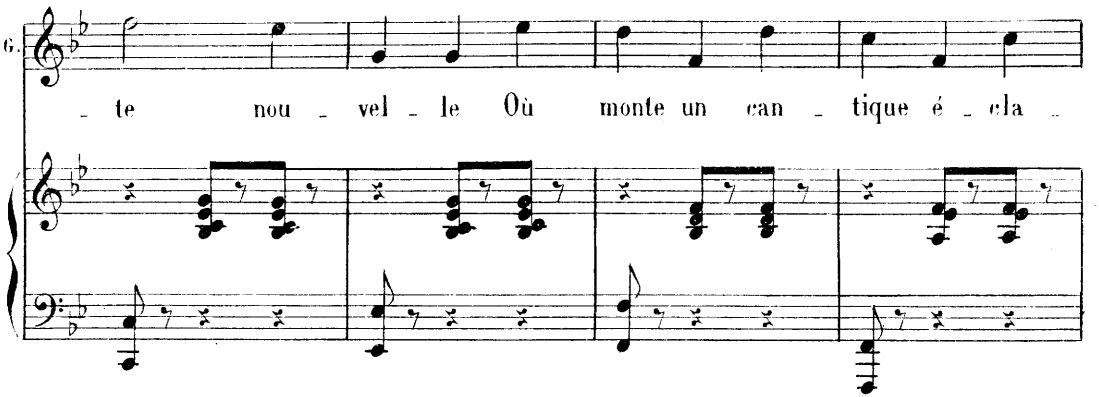
6. 
 - te nou - vel - le Où monte un can - tique é - cla -

6. 
 - tant; Cet hym - ne chan - te

6. la jeu - nes - se Et les rê - ves - ré - a - li -

6. - sés, Ses ac - cords qui don - nent l'i -

6. - vres - se Sont faits d'un es - saim de bai - sers Ah! — Ah! —

6. — Ah! Ah! Ah! Ah! Ah! —

G.

Cet hym - ne chan - te la jeu - nes - se

Cet hym - ne chan - te la jeu - nes - se

Cet hym - ne chan - te la jeu - nes - se

Cet hym - ne chan - te la jeu - nes - se

mf Tutti, Tamb. G^{ss}e Caisse.

G.

Et les rê - ves ré - a - li - sés,

Et les rê - ves ré - a - li - sés,

Et les rê - ves ré - a - li - sés,

Et les rê - ves ré - a - li - sés,

G.

Ses ac - cords qui don - nent l'i - vres - se Sont

Ses ac - cords qui don - nent l'i - vres - se Sont

Ses ac - cords qui don - nent l'i - vres - se Sont

Ses ac - cords qui don - nent l'i - vres - se Sont

G.

faits d'un es - saim de bai - sers !

faits d'un es - saim de bai - sers !

faits d'un es - saim de bai - sers !

faits d'un es - saim de bai - sers !

G. *tr* *tr* *tr*

Ah! Ah! Ah! Ah!

Quat.

G. *tr* *tr*

Tutti. Le Rideau baisse.

ff

Continuation of the piano accompaniment. The right hand features a melodic line with eighth notes, while the left hand provides harmonic support with chords.

Final system of the piano accompaniment. It concludes with a fermata over a chord, followed by a first ending bracket marked with '8' and '1'.

FIN.