

Théâtre des Folies Nouvelles

Toinette et son Carabinier

Opéra-Composé en Un Acte

Représenté pour la 1^{re} fois aux Folies Nouvelles

Le 15 Septembre, 1856.

Paroles de

Michel Delaporte

Musique

D'HERVÉ.

Prix 6^{fr} net.

TOINETTE ET SON CARABINIER.

OPERA-BUFFE EN UN ACTE

Représenté pour la première fois au théâtre des Folies nouvelles le 15 Décembre 1856

Paroles de Michel DELAPORTE.

Musique d'HERVÉ.

PERSONNAGES.

ACTEURS.

PANDORE, Carabinier MM DUPUIS.

BISCOTIN, Ecrivain public. CAMILLE

TOINETTE, Cuisinière. M^{lle} DARCY.

OUVERTURE.

Allegro.

PIANO.

sentiment et simplicité.

Allegro.

TOINETTE ET SON CARABINIER.

N:1.

CHANSON chantée par M^{me} DUPUIS

A Paris chez HEU, Editeur, rue de la Chaussée-d'Antin

Allegretto.

PIANO

(Pandore va pour chanter, après la ritournelle, puis il s'arrête tout court et dit au public.)

Eh! ben non! il ne serait bien facile de vous chanter quelque chose et de vous dire en musique que je suis un joli soldat; pourquoi qu'est faire? est ce que ça ne se voit pas tout de suite que je suis un joli soldat? ne tombons donc pas dans toutes ces rengaines des *Opéras-comiques* et... cependant si on a abusé de cette manière de se présenter-z-en société, c'est que, ça doit bien faire. En ce cas, allons-y, ne *fussé-je* que pour divertir z-un moment. Allez, la musique!

Allegretto.

PANDORE.

PIANO

Carabi-

peau de m'brûlé pas sous le dra-peau toujours d'a-plomb sous le dra-

ad lib.
-peau toujours d'a, toujours plomb, toujours sous, toujours d'a-plomb sous m'ou dra-

-peau

1^{er} COUPLET.
J'aime à fla-

ner, nous sans raison, De gar-ni-son en garni-son: Mon phi-si-que, par ri-ban-

nelles, A mes pieds fait tomber les bel- - les... Et ce cher pe-tit Dieu ma-

lin Ennet plus d'un' sur mon chemin Que j'vois aspirer à ma main. Mais ce bel hy-

men Ce n'est pas — pour demain, Ce n'est pas — pour demain Car ah

-nier, rempli de zé-le, Je vais où la gloire m'appelle. Aux ennemis taillant la

peau. Je né bronch' pas sous le dra-peau toujours d'a-plomb sous le dra-

ad lib.
-peau toujours d'a, toujours plomb, toujours sous, toujours d'aplomb sous mon — dra-

-peau! J'ai z'arpen-

-té bien des pa-ys, Mais aucun d'eux ne vaut Pa-ris; Indiens-A-fricains et fur-

kesses, Sont d'as sez maussades dro les - - ses Qui des plus simple de nos

rats Singent en vain les gais é-bats. Des Parisicem's elles n'ont pas la bottine et le joli

bas Et ne sav'nt pas — leurs polkas. Et ne sav'nt pas — leurs polkas.

Le fait est que je n'ai jamais pu voir danser au sexe faible ni d'un simple fragile, sans me sentir remué de fond en comble. L'autre jour j'étais allé au bal des amandiers, hâtière du *Bouille*, il y avait une petite rougeotte qui cadencait d'une façon... avec sa jambe qui... ah! j'ai vu... le moment où que j'allais m'oublier! un instant, Pandore, que je me suis dit, n'oubliez pas que vous êtes militaire, et que par conséquent vous devez donner l'exemple de la retenue et de la modération. La-dessus je suis entré chez le marchand de vins où j'ai abreuvé mes regrets dans quelques bouteilles d'un vin l'exquis! aussi j'en suis sorti l'âme légère, en fredonnant le long de mon cheurin:

Ga-rabinier rempli de zé-le, devais où la gloire n'appel-le. Aux enue

- mis taillant la peau de ne bruchi pas sous le drapeau. Toujours d'aplomb sous le dra

peau toujours d'a, toujours plomb, toujours sons, toujours d'aplomb sous

mon drapeau.

TOINETTE ET SON CARABINIER.

N^o 2.

COUPLETS chantés par M^r DUPUIS

A Paris chez BELLEFleur, Libraire, rue de la Chaussée, N^o 11.

Allegretto.

PANDORE

PIANO.

1^{er} COUPLET

Le diable qui s'en empa - ra, Depuis qu'Ève a croqué la

pomme Dans leur cervelle se lo - gea Expres pour faire danner l'hom -

-me Le gueux de Sa-tan Est assurément Un

monstre fort cou - pa - ble! Eh bien' ce - pen - dant

Les femmes vraiment ne valent pas le dia - - ble!

Pour finir.

2^d COUPLET.

Nous prodigant toujours l'affront, A son me -
-dèle il fait les au - tres; Il a deux cor - nes à son front, Et veut les
greffer sur les nô - tres! Ce genre de Sa - tan Est as - su - ré
-ment Un mons - tre fort cou - pa - ble! Eh bien' ce - pen - dant
Les femmes vrai - ment Ne valent pas le dia - - ble!

TOINETTE ET SON CARABINIER.

N. 3.

AIR chanté par M^{lle} CAMILLE.

A Paris chez HEU, Editeur, rue de la Chaussée d'Antin 10.

Mouvement de valse.

BISGOTIN

PIANO.

REFRAIN.

E-cri-vain, rédac-teur c'est ma plu-

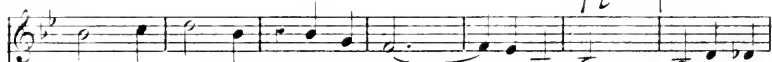

- me fé-con-de Qu'on emploie à la rou-de Pour tous

les se-crets du coeur, Des bel-les lettres je suis l'honneur!

— On voit ma main ha-bi-le, Aux qua-tre coins de la

vil-le Dis-pen-ser, se-lon mou-hu-meur, Sou-cis, plai-sirs, peine

ou bon-heur!

1^{er} COUPLET

Mille voix — A la fois — M'émour-dis-sent, M'assour-dis-

-sent Les a-mours — A leurs tours — Prenent le plus clair de mes

jours — Les lu-rons, — Les fen-drons, — Ont dans l'âme At-

-ten-te flam-me. Pleins d'un doux — sen-ti-ment — Je me

cresc. *f*

mon-tre com-plai-sant de leur en-donne pour leur ar-gent!

ad libitum. *a tempo.*

ah! ————— ne soy-ez pas si pressant! ah! Feri — —

p
a tempo.

-vain ——— rédac-teur ——— C'est ma plu- — me té-con- de

Qu'on emploie — a la rou- — de Pour tous les se-crets du

1

coeur, Des let- les- lettres je suis l'honneur! — — — On voit ma

main ha- bi - le, Aux qua- tre coins de la vil - le, Dis- pen-

-ser, se- lon mon hu- meur, Sou- cis, plai- sirs, peine ou — bonheur!

2^d COUPLET.

Mes plaets —

Quel suc- cès! — Aux mi- nis- tres Que de cuis- tres A- dres-

sés! — Et pla- cés! — Mes ef- forts sont bien récompen- sés —

Pou tromper, — Pour du- per — Ô su- blimes Let- tres a- no-

- ny - - mes Augmentant, — Grossis- sant — Les dé- pen- ses

f

Des bourgeois à leurs va-lets je fais par-fois Pré-lever des

ad lib: *a tempo*

droits Ah! ————— on n'est pas plus ru-sé je crois que... L'écr i -

p
a tempo.

-vain ——— rédac-teur ——— c'est ma plu- - me fé-con - de

Qu'on em-ploie ——— à la rou - de Pour tous les se-crets du

cent, Des bel - les lettres je suis l'honneur! ——— On

voit ma main ha - bi - le Aux quatre coins de la vil - le,

Dis - pen - ser, se - lon mon hu - meur, Sou - cis, plai - sirs, peine ou bou -

-heur!

TOINETTE ET SON CARABINIER.

N^o 4.

ROMANCE chantée par M^{lle} DARCY

OPÉRA COMIQUE en 1 Acte de M. DE LAUNAY

Allegretto.

TOINETTE.

PIANO.

§ 1^{er} COUPLET. *doux et avec sentiment.*

Quand j'ai - nais - si - je ne sor - ti - e Avec lui j'allais en par -

p dolce

crescendo.

ti - e. Et du plus loin Qu'on le voy - ait, Chaque bon - ne me l'en vi -

dolce.

- ait! Mais hé - las! di - grâce com -

f *dimin.*

rall. *al tempo.*

- plé - teils sont passés *rall.* ces jours de te-te! *al tempo.* Plus n'aurai le hea

ca-valier Dont j'avais soigné la conquê - te Mon beau, mon cher ca-

- ra-hinier, Mon amour de cara - hi-nier!

dolce.

2^e COUPLET

Commen-ce tu - dire toute - telle, A Paris de - re - je - tais tu -

- de - le Eyl us te ca - se de Hy - men Nous de - vins tou - - - - - conde -

- main *p* Mais j'ai de - vi - ne, je - - - - - ge, Dieu veut l'a - bandon - da - vo -

lis - se *rall.* C'est quel - que chonette - di - qua - tier, Qui, se - duit par son plu - mage,

M'aura pris mon pre - gien rimer, Mon amour de Cara - hi - nier!

TOINETTE ET SON CARABINIER.

N^o 5.

DUETTO chanté par M^r DUPUIS et M^{lle} DARGY.

Allegro moderato.

TOINETTE.

Carra-hi-nier, — que tu m'af-flis- ges En

PANDORE.

PIANO.

T.

m'apprenant ton dé-part — Ca-ra-hi-nier — que tu m'af-

P.

J'en suis fa-ché — si je l'af-

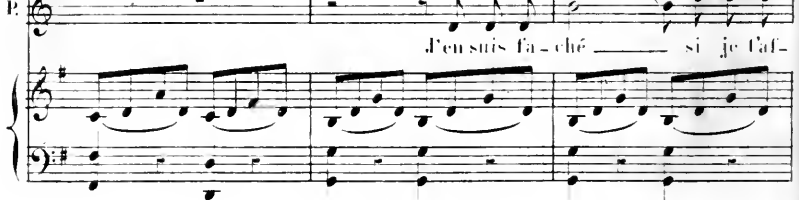

T.

-flis- ges En m'apprenant ton dé-part!

P.

-flis- ges En m'apprenant mon dé-part!

T
 J' - mais n' - te cui - si - nié - re. N'aima comme je t'ai - mais, et toi de -

T
 - sen - ce, perli - de, bar - ba - re, vo - la - ge. Me remplit l'âme de cha -

rall ad lib

rall

T
 - grin.

P
 Ah! loin de toi, ma chère a - mi - e, je

T
 Si l'aut sans toi — passer ma

P
 gémira nuit et jour! Ah! loin de toi, ma chère a -

1. *vi - ce Je gé - mi - rai nuit et jour.*
- mi - ce Je gé - mi - rai nuit et jour.

Tu trou - ves d'au - tri - ci - tes Qu'au - ront soin de tes ap - pas En mon ab -

rall.
 Je gé - mi - rai loin de
rall.
 - sen - ce, ju - bi - le, sau - til - le, beisson - ne, et ne me ré - gret - te
rall.

T. *toi, lo - ge - mi - - rai*

P. *pas, non ne me re -*

T. *loin de toi! Je ge -*

P. *-gret - - te pas. Vous ne*

T. *- mi - - rai loin de toi!*

P. *me re - - gret - - te pas!*

TOINETTE ET SON CARABINIER.

N.º 6.

TRIO chanté par Mlle DARCY et MM. DUPUIS et CAMILLE.

A Paris, chez F. E. C., Éditeur, rue de la Chaussée d'Antin, 107.

TOINETTE. 

PANDORE. 

BISCOTIN. 

PIANO. *Allegro.*

TOI
 Oui t'irons vengeance De la ma-ni-gan-ce De ce vieux co-
 PAN.
 Oui t'irons vengeance De la ma-ni-gan-ce De ce vieux co-

T
-quin Mort à Bis-en-tin De bonne ma-niè - re

P
-quin Mort à Bis-en-tin De bonne ma-niè - re

T
Vidons sa l'anné - re Hors de son lan-dis Je tous tous ses é - crits

P
Vidons sa l'anné - re Hors de son lan-dis Je tous tous ses é - crits

T
Qu'il ne res - te que la barra - que! Pour en fi-

PAN.

P
-uir plus tôt mor - bleu! Avec ce vieux démo - ni-

TOI

P

-aqu' Jevoudrais la livrer au feu! As - - - sez

dolce.

p

T

de — sac-ca — pe, As — - - sez

T

de — dé-bats; Notre a-mour — i-

T

-ci Ne doit pas in - cen - di - er

PAX, *dolce.*

T. le voi - si - na - ge — Pour un
un peu plus lent.
dolce.

P. tel — projet. Be - - soin

ne — se - rait D'el - lu - met - te chi - mi - que!

Ser - - vant de — bri - quet, Mon

coen - tour - ni - rat u - ne flamme vol - ca -

(Il veut embrasser l'enfante.)
 TOI
 - ni - que! Monsieur Pan - do - re, Soy - ez sa - ge! Pas d'a -

PAN
 compt' sur le mari - a - ge! Puisque je dois vous é - pou - ser, Vous ne pou -

- vez me re - fu - ser. Un mal - heureux petit bai - ser Vous ne pou -

LOIN

vez le re-fu-ser De ce train la D'a-ompte en à-comp-te, Si je ne

met-tais le ho-là, Votre ardeur, mil-le fois trop prompte, Man-ge-

ere- - - - - seen - - - - - do.

The second system continues the musical score. The vocal line has the lyrics 'met-tais le ho-là, Votre ardeur, mil-le fois trop prompte, Man-ge-'. The piano accompaniment continues with similar rhythmic patterns. The lyrics 'ere- - - - - seen - - - - - do.' are placed below the piano part.

f *f* *PAN.*

-rait tout son ca-pi-tal! — He bien! — ch bien! — où

donc est le mal? ou donc — — — — — est le mal? — — — — —

dolce

P. — A moi seul je fais tort ma chère Sur la cha-lou-pe

P. de - Cy-thé - re Lais - se moi m'ém - bar-

P. - quer Notre hy-men ne saurait manquer, Tu ne peux pas me re - fu-

P. - ser Un mal-hen-reux petit bai-ser, Tu ne peux pas le re - fu-

(Il va pour l'embrasser elle le pique avec une épingle.)

P. - ser Oh! décidément c'est une rose! elle m'a piqué!

Allegro moderato

T. Il faut de la prudence Et de la pati- en- ce

P. Il faut de la prudence Et de la pati-

T. Bientôt l'hy- men vien - dra Et tout s'arrange - ra

P. - en- ce l'hy men vien dra Et tout s'arrange-

T. Il faut de la prudence Et de la pati- en- ce

P. - ra Il faut de la prudence Et de la pati-

T
Bientôt l'hy-men vien - dra Et tout s'arrange - ra

P
- en - ce l'hy-men vien - dra Et tout s'arrange -

P
i. Récit. Ap - pro - che i - ci, mi - sé -

R
(Biscotin entre et voit le doigt.)
O ciel! a - bomi - na - ti - on!

Récit. *f*

P
a tempo.
- ra - ble! A - près une ex - pli - ca - ti - on, Nous a -

p a tempo.

P
vous découvert ton in - trigue effroya - ble Aus - si pour ta pu -

Et toi mme de l'air se s'ad re t

TOI

-nt- li- on Tu fai- s'as- te

O ciel! ô ciel! sovez-moi secon- rable!

bon a- po- tre Et nous ex- ci- t'as l'un con- tre l'au- tre Que vou- lez- vous,

PAN

Et toi en- core se- m- blant de- s'irer son sa- cre!

Il en con- vient! ah! se- cret!

c'est mon é- tat! C'est vrai, j'en suis to- t; Mais quand

ou est- to- t, Il ne l'ut pas qu'en en- a- bus! L'a- mou- r de l'or- ful m'au- ex-

rall

PAN: *dolce*

- cu - se Quant à toi, z'ob - jet que j'a -

- do - re De - main tu se - ras ma-da-me Pan-

TOI:

Tu ver - ras quel at - ta - che - ment!

- do - re Je ne de - man - de qu'un ser -

ment, C'est ce - lui de n'a - voir pas — den - tant!

TOINETTE. Oh! un tout petit seulement! PANDORE. Oh! bien alors, qu'il soit bien petit, parce que j'adore les enfants mais je ne peux pas les souffrir. BISCOTIN. Dites donc M^{lle} Pandore, voulez vous me charger des billets de faire part? PANDORE. Veux-tu bien te sauver vieux basilic! tu n'es pas z'honteux? rends-moi mes cent sous!

CANON FINAL.

Allegro.

TOINETTE. 

PANDORE. 
Croyez-moi, monsieur Bisco-tin, Vous êtes un coquin, Vous êtes un co-

BISCOTIN. 

PIANO.  *p*

p 
-quin Ne tom-bez jamais sous ma main. Croyez moi, croyez moi monsieur Bisco-

T 
Croyez-moi, monsieur Bisco-tin Vous êtes un co-quin, vous êtes un co-

P 
-tin Ne tombez ja - - mais sous ma main mon chéri mon-

I
-quin Ne tom-bez jamais sous ma main, Croyez moi croyez moi monsieur Bis-co-

P
-sieur Bis-co-tin, Ne tombez ja - - mais sous ma

T
-tin, Ne tombez ja - - mais sous ma main, Mon cher mon-

P
main Croyez-moi, mon cher mon - sieur, mon cher Bis-co-

B
Ah! mon pauvre ami Bis-co-tin Plus d'espoir de butin. Plus d'espoir de lu-

T
-sieur Bis-co-tin, Ne tombez ja - - mais

P
-tin, Ne tombez ja - mais sous ma main, mon cher mon - -

B
-tin. Tâ-che d'être un peu plus ma - lin, Pauvre ami, pauvre a-

T
sous ma main.

P
sien Bis-co-tin.

B
ami pauvre Bis-co-tin! Que de gens font les bousa -

f

B
-pô-tres, Moi, ma mo-ra-le la voi-ci: On a bien fait quand on a réus -

B
-si. Dé-dai-gnant toutes pâ-te-nô-tres, Je prends l'ar-gument que voi -

B
-ci: N'ayant pas pu tromper ceux-ci, Je tache-rai d'en tromper

I.

d'autres d'en tromper d'au - - tres! Ah! ah! ah! ah! ah!

P.

Cro-yez- moi, monsieur Bis-co -
ah! ah! ah! ah! ah!

- tin, Vous êtes un coquin, vous êtes un coquin. Ne tom-bez jamais sous ma

T.

Cro-yez-moi, monsieur Bis-co -
main, Croyez moi, croyez moi, monsieur Bis-co - tin, Ne tombez ja - - mais

T tin Vous êtes un co-quin, vous êtes un co-quin! Ne tom-bez jamais sous ma
 P sous ma main, Mon cher mon- sieur Bis-co-tin, Ne tombez

T main, Croyez moi, croyez moi, monsieur Bis-co-tin. Ne tombez ja - mais
 P ja - - mais sous ma main Croyez-
 E Mon pauvre ami Bisco-

T sous ma main, mon cher mon- sieur Bis-co-tin, Ne tombez
 P moi, mon cher mon- sieur, mon cher Bisco-tin, Ne tombez ja - mais sous ma
 E tin, Plus d'es-poir de butin, plus d'es-poir de butin. Tâche de te ramper plus ma-

80

T. ja - mars sous ma main, cher mon -
 F. main mon cher mon - sieur Bis - co - tin, cher mon -
 B. - tin, pauvre ami, pauvre a - mi, pauvre Bis - co - tin, pauvre a -

T. sieur Bis - co - tin,
 F. sieur Bis - co - tin,
 B. mi Bis - co - tin,

FIN.