

Les Hérétiques

CHARLES LEVADÉ

LES
HÉRÉTIQUES

Opéra en 3 actes

POÈME DE

A.-FERDINAND HEROLD

Partition Piano et Chant réduite par l'auteur

PRIX NET : 15 FRANCS

PARIS, ENOCH & CO, ÉDITEURS
LONDON, ENOCH & SONS
BUNSWICK, HENRY LITTOFF'S VIENNA
COPYRIGHT MCMV BY ENOCH & CO

A. M. F. CASTELBON DE BEAUXHOSTES

Hommage reconnaissant

CH. L.

A.-F. H.

LES HÉRÉTIQUES

Opéra en trois Actes

Poème de A.-Ferdinand HEROLD

Musique de Charles LEVADÉ

Représenté pour la première fois au théâtre des Arènes de Béziers, le 27 Août 1905

DISTRIBUTION :

ROGER, comte de Béziers M. V. DUC, de l'Opéra.
SIMON de MONTFORT M. DUFRANET, de l'Opéra-Comique.
Le Légat du Pape M. VALLIER, du Théâtre Royal de la Monnaie.
AUBRY, bourgeois de Béziers. M. BILLOT, de l'Opéra-Comique.
BELLISSENDE, femme de Roger M^{lle} Harriet STRASY, du Théâtre Royal de la Monnaie.
DAPHNÉ, jeune grecque M^{me} CHARLES-MAZARIN, de l'Opéra.
ALMELYS, abbesse, sœur de Bellissende. M^{lle} CHARBONNEL, des Théâtres de Marseille et Toulouse.
LYCHAS, chef des jongleurs M. Jean VALLITE, du Théâtre de Lyon.

Peuple, Soldats, Jongleurs

Danseuse Etoile M^{lle} Ida CECCHINI.
1^{re} Danseuse M^{lle} Julia ANTONACCI, de la Scala de Milan.

BÉZIER, XIII^e SIÈCLE

Sous les remparts de la ville. La place d'un faubourg. Des maisons basses aux façades couvertes de plantes grimpantes. Des jardins, des chemins qui vont vers la campagne. Deux routes, à droite et à gauche, montent vers les portes principales de la ville. Par delà les remparts, on aperçoit la ville, dominée par la cathédrale Saint-Nazaire. Le faubourg est défendu par des ouvrages de fortifications avancées.

Décors de MM. Marcel JAMBOÏ et A. BAILLY

Aménagements et Constructions de M. Jean REY

Chef d'Orchestre : M. Jean NUSSY-VERDIÉ

Chœurs sous la direction de M. ESCUDIÉ - Maître de Ballet : M. BELLONI

Régisseur général : M. d'HERBILLY

Régisseurs-adjoints : M. DESCAMPS, du Théâtre de Bordeaux; M. GENIN, de l'Odéon

TABLE

ACTE I^{er}

Prélude

SCÈNE I

Aubry, le Peuple.

Chœur	« Ehô! ehô! voici l'été, voici le temps des fêtes »	1
Aubry	« Que les moines, dans l'ombre épaisse des collées »	1
Chœur	« Ehô! ehô! c'est la fête de gloire »	1

SCÈNE II

Les mêmes, Alméllys.

Alméllys	« Peuple insensé, cesse les chants impies »	1
Chœur	« Oui, sans que rien puisse nous désunir »	1

SCÈNE III

Les mêmes, Bellissende.

Bellissende, } Alméllys	« O ma sœur! . . . Te voici, je t'ai mandée »	25
Bellissende	« Le berger ne voit plus le chemin gracieux »	2

SCÈNE IV

Bellissende, Aubry, le Peuple.

Aubry	« Que votre époux, Maîame, nous écoute »	27
Bellissende	« Taisez-vous, votre chant est infâme »	27
Chœur	« Parons de fleurs faisibles la rue et la maison »	27

SCÈNE V

Roger, les mêmes.

Roger	« Réjouis-toi, peuple robuste »	28
Bellissende	« O, monseigneur, écoutez ma requête »	28
Roger	« O Bellissende, je vous aime »	28
Bellissende	« Amours maudites, amours vaines »	28

SCÈNE VI

Roger, Aubry, le Peuple.

Roger	« Revient-elle à moi? »	29
Roger	« J'ai l'âme triste »	29
Aubry	« Monseigneur, relevez le front »	29
Roger	« Je veux alors marcher dans vos libres sentiers »	29
Chœur	« Voyez, voyez, comme ils sont droles »	29

SCÈNE VII

Les mêmes, Lychas, Daphné, Jongleurs.

Entrée des Jongleurs	30
Lychas	« Salut, bonnes gens »	30
Lychas	« Nous sommes de gens compagnons »	30
Roger	« Homme! au détour du chemin »	30
Daphné	« Je suis une passante »	30
Lychas, le Chœur	« Pour revoir vos yeux et vos oreilles »	30

SCÈNE VIII

Les mêmes, le Légat.

Le Légat	« Arrêtez-vous, approchez-vous, approchez-vous. »	107
Le Légat	« Je parle au nom de votre père. »	108
Daphné, Roger, Luchas	« Ne me le cachez pas, la « sentence » ! »	102
Daphné, Roger, Luchas	« Le roi offre à rayons la terre fortunée ! »	111

ACTE II

Ernaut	« Le roi offre à rayons la terre fortunée ! »	114
--------	---	-----

SCÈNE I

Le Légat, Simon de Montfort.

Le Légat, Simon	« Le seigneur comte de Montfort ? »	111
Simon	« Votre parole est la parole de justice. »	115

SCÈNE II

Le Légat, Almély, puis Bellissende.

Le Légat, Almély	« Mais que je vous salue en Dieu ! »	121
Bellissende	« J'implore, hélas ! votre douceur. »	125

SCÈNE III

Le Légat, Almély.

Le Légat, Almély	« Jamais-moi, mon Père ! »	128
------------------	----------------------------	-----

SCÈNE IV

Roger, Daphné.

Roger	« Vous, de voir qui frôle mes paupières ! »	134
Daphné	« Mais quel diable ont fait le sable noir aux des nôtres ! »	135
Ernaut	« Vous, le « duple des hommes et des Dieux ! »	131
Roger	« Un peu d'enchanteure et bon d'insti, Daphné ! »	133

SCÈNE V

Roger, Bellissende.

Bellissende	« Me, l'insti, ma'heuraux ! »	137
-------------	-------------------------------	-----

SCÈNE VI

Les mêmes, Daphné.

Roger, Bellissende, Daphné	« Vous est-ce, ou ne tremblez pas ! »	140
Roger	« Le seigneur comte est en prison ! »	142

SCÈNE VII

Daphné, Roger.

Daphné	« Me, l'insti, ma'heuraux ! »	144
Roger	« Vous est-ce, ou ne tremblez pas ! »	145

SCÈNE VIII

Les mêmes, Luchas, les Jongleurs, le Peuple.

Luchas	« Le seigneur comte est en prison ! »	151
Le Peuple	« Vous est-ce, ou ne tremblez pas ! »	155

1. A l'agit et valse l'ate
2. Finale
Lychas, }
Chœurs } *Venus, ô volupté des hommes, ô le Duce*

SCÈNE IX

Les mêmes, le Légat.

Le Légat } *Hou, miseri, Hou, miseri*
Le Légat } *Conte, l'heure est venue, es-tu prêt à mourir?*
Daphné } *Tu dormais dans la nuit obscure*
Chœur } *Oui, nous combattrons, l'âme en feu*

ACTE III

Prélude.

SCÈNE I

Aubry, Hommes d'armes.

Chœur } *Voyez, la plaine est couverte*
Aubry } *Où, compagnon, la lutte sera chaude*
Chœur } *Notre cause est noble et juste*

SCÈNE II

Roger, Daphné.

Roger } *Voici le temps de la dernière lutte*
Roger } *Si la mort me touche de son aile*

SCÈNE III

Les mêmes, Bellissende.

Roger, }
Bellissende } *Mon cher époux, pardonne*
Daphné } *Pardonne-lui, sois bon*
Bellissende, Roger, Daphné, } *Astre doux et puissant*
Chœur }

SCÈNE IV

Daphné, Bellissende, les Femmes.

Daphné } *Il s'en va*
Chœur } *Toute la campagne resonne*
Daphné } *De la poussière forme un nuage*

SCÈNE V

Les mêmes, Roger, Hommes d'armes.

Roger } *Ah! le nombre, le nombre*
Bellissende, Daphné, } *Cite libre, cité chérie*
Chœurs } *Contre les murs, contre les portes, ils font rage*

SCÈNE VI

Bellissende, Daphné, Roger, Simon, le Légat, les Ennemis.

Simon } *La ville est à nous*
Roger } *La chasse est joyeuse et féconde*

SCÈNE VII

Roger, Bellissende, Daphné.

Roger } *Voici la mort. Ah! le destin m'accable*
Daphné, }
Roger } *En cette heure d'effroi, de sanglots et de fleurs*

SCÈNE VIII

Simon, le Légat.

Simon } *La ville est morte*

RIDEAU

PRÉLUDE

Largo

PIANO

Andantino

p subito *pp*

All^o moderato *p*

p

cresc.

f *ff* *Sur la place publique.*

Le peuple accourt de toutes parts.— Journée de vie active et riieuse.

SCÈNE I

AUBRY, Le Peuple

All^o moderato

Les FEMMES

Le PEUPLE

Les HOMMES

All^o moderato

PIANO

F.

es H.

les F.
les H.

E - - - hô!

E - - - hô!

E - - - hô!

3

8₃

3

les F.
les H.

Large

ff

Voi - ci - l'é - té, - - - voi - ci - le temps - des fê - - -

ff

Voi - ci - l'é - té, - - - voi - ci - le temps - des fê - - -

ff

Voi - ci - l'é - té, - - - voi - ci - le temps - des fê - - -

Large

ff

ff

8^a bassa

les F.
_tes! Dres - sons les mâts, — dé-loy - ons — les drapeaux! La gaie.

les H.
_tes! Dres - sons les mâts, — dé-loy - ons — les drapeaux! La gaie.

_tes! Dres - sons les mâts, — dé-loy - ons — les drapeaux! La gaie.

les F.
_té du so-leil a chas - sé les tempê-tes. E - hô! — E - hô! Voi-ci ve -

les H.
_té du so-leil a chas - sé les tempê-tes. E - hô! — E - hô! Voi-ci ve -

_té du so-leil a chas - sé les tempê-tes. E - hô! — E - hô! Voi-ci ve -

AUBRY

les F.

les H.

mf

mf

mf

C'est

-nir la joie et le re - pos.

-nir la joie et le re - pos.

-nir la joie et le re - pos.

ff

p

crusc.

All^o moderato

Au.

bien. _____ Sur la vil - le qui chan - - te Et qu'en

All^o moderato *p*

vain a vou - lu fa - ner L'hi - ver et la bi - se mé - chante, Le

f

Au.

jeu - - - ne ri - - - re va pla - ner.

cresc.

f

Au.

Les FEMMES

Ah!

p

Rall.

bien chanté

Pa - - -
bien chanté

Ah!

Pa - - -

f

Rall.

And^{te} non troppo

les F.

-rons de fleurs pai - si - bles La rue et la mai -

-rons de fleurs pai - si - bles La rue et la mai -

And^{te} non troppo

p

Ped.

les F.
-son; Des chan - sons in - vi - si - - - bles
-son; Des chansons in - vi - si - bles

les F.
Pas - sent dans la sai - son. Vers le ciel plein de flam - mes
Pas - sent dans la sai - son. Vers le ciel plein de flam - mes

Les HOMMES
E - hô!

E - hô!

This block shows the piano accompaniment for the second system. It features a right-hand treble clef staff and a left-hand bass clef staff. The music is characterized by block chords and moving lines. Dynamic markings include *f* and *cresc.*. The key signature has two flats, and the time signature is 4/4.

les F.
Mon - te - ront nos hym - nes pi - eux. Le bel é - té ra - vit nos
Mon - te - ront nos hym - nes pi - eux. Le bel é - té ra - vit nos

les F.

à - mes Et tout l'es - poir rit en nos yeux. *f* E-hô!

à - mes Et tout l'es - poir rit en nos yeux. *f* E-hô!

Les HOMMES

f E - hô! E - hô!

f E - hô! E - hô!

sempre f

les F.

avec expansion
ff Vers le ciel plein de flam - mes Mon - te - ront nos hymnes pi -

ff Vers le ciel plein de flam - mes Mon - te - ront nos hymnes pi -

les H.

ff Vers le ciel plein de flam - mes Mon - te - ront nos hymnes pi -

ff Vers le ciel plein de flam - mes Mon - te - ront nos hymnes pi -

Ped.

les F.
-eux. Le bel é - té ra - vit nos â - mes Et tout l'es -

les H.
-eux. Le bel é - té ra - vit nos â - mes Et tout l'es -

les F.
-poir rit en nos yeux!

les H.
-poir rit en nos yeux!

Violon.

Animando

AUBRY

Que les moi - nes dans l'ombre é - paise des cel - lu - les,

Animando

Au.

Ga - gnent a - vec des pleurs le ciel, sans grand ef - fort, Que les

cresc.

Au.

non - nes, par - mi d'é - ter - nels cré - pus - cu - les,

pp

Au.

Gei - gnent des can - ti - ques de mort.

cresc.

All^o moderato

Au. *f*

Nous, nous ne vi - vons point en des sou - cis é -

All^o moderato

f *p subito*

Au.

-tran - - ges, Et, par la li - bre paix du

Au.

jour, Nous cueil - lons les bon - nes ven -

p

Au. *f*

-dan - - ges Du clair so - leil et de l'a -

Au. *ff*

-mour! E - hô! E -

Les FEMMES *ff* E - hô! E -

Les HOMMES *ff* E - hô! E -

E - hô! E -

Au. *ff*

-hô! C'est la fê - te de gloi - re, La fê - te de l'é -

les F. *ff* -hô! C'est la fê - te de gloi - re, La fê - te de l'é -

les H. *ff* -hô! C'est la fê - te de gloi - re, La fê - te de l'é -

-hô! C'est la fê - te de gloi - re, La fê - te de l'é -

Poco allarg.

And^{te} con moto

les F. -té vermeil. La gaie - té du soleil a chas.

les H. -té vermeil. La gaie - té du soleil a chas.

AUBRY avec les Basses

-té vermeil. La gaie - té du soleil a chas.

Poco allarg.

And^{te} con moto

-sé les tempê - tes. E - hô! E-hô!

-sé les tempê - tes. E - hô! E-hô!

-sé les tempê - tes. E - hô! E-hô!

-sé les tempê - tes. E - hô! E-hô!

8^a bassa

les F. -sé les tempê - tes. E - hô! E-hô!

les H. -sé les tempê - tes. E - hô! E-hô!

-sé les tempê - tes. E - hô! E-hô!

-sé les tempê - tes. E - hô! E-hô!

Allarg.

les F. Voi-ci ve-nir la joie et le re - pos. Nous pou-

les H. Voi-ci ve-nir la joie et le re - pos. Nous pou-

Voi-ci ve-nir la joie et le re - pos. Nous pou-

Allarg.

Large *Poco riten.*

les F. -vons rail-ler la nuit noi - re. Voi - ci la fê - te du so -

les H. -vons rail-ler la nuit noi - re. Voi - ci la fê - te du so -

-vons rail-ler la nuit noi - re. Voi ci la fê - te du so -

Large *Poco riten.*

SCÈNE II

Les mêmes, ALMÉLYS

Allegro vivo

ALMÉLYS

AUÉRY

Les FEMMES

Les HOMMES

PIANO

ff

D'une rue à droite, débouche l'abbesse Almély. Elle s'arrête, indignée du spectacle de la joie populaire.

ALMÉLYS

f **Meno mosso**

Peuple in - sen - sé, ces - se tes chants im -

Meno mosso

A la voix d'Almélys tous les travaux s'arrêtent.

Lent

Al. *-pies_*
AUBRY *f* Vois, ô peu-ple,

Quelques FEMMES *L'abbesse...*
Quelques HOMMES *L'abbesse...*
Almélys...

Lent

p

Al. ta noirceur! — Ton crime affreux, il fau_dra qu'un jour — tu l'ex_pies_

Al. Dieu, dont lesouffle a_bat lechêne en la fo_rêt, Dieupourraits'irri_ter de ton ingra_ti_

f p

Poco accel.

Al. *tu - de, Et le châtimeut serait ru - de Dont sa droi - te te puni - rait.*

Poco accel.

cresc. **ff**

Andante

Quelques HOMMES

Almélys descend au milieu de la place, le peuple l'admire et l'écoute avec curiosité.

Andante

p Pour - quoi cette femme vient - el - le Troubler la

dim. *p*

ALMÉLYS

All^o non troppo *p* *s'exaltant de plus en plus.*

Entends - tu latroupe immor -

les H. *paix de nos travaux?*

Poco accel.**All^o non troppo**

p *subito*

dim.

cresc.

Al. *- tel - le Desrouges cava - liers et desmaigres che - vaux? Leur fu -*

p subito

dim.

-reur détruira la vil.le.douloreu - se Oûl'on nesongea Dieu que

pour le re - ni - er:

Accel. molto *All^o fuoco*

cresc. *ff*

Ah! Du feu san -

Meno allegro

-glant jaillit du gouf - fre qui se creu - se Et la vil - le n'est plus qu'un in -

ad lib.

Au.

som - bre, Et, sans que rien puis - se nous dé - su - nir, Nous mar -

p *f* *f*

Au.

_chons li - bre - ment vers le libre a - ve - nir! *Poco riten*

f

Plus large

Au.

Nous mar - chons li - bre -

Les FEMMES Oui, sans que rien puis - se nous dé - su - nir Nous mar - chons li - bre -

Oui, sans que rien puis - se nous dé - su - nir Nous mar - chons li - bre -

Les HOMMES Oui, sans que rien puis - se nous dé - su - nir Nous mar - chons li - bre -

Oui, sans que rien puis - se nous dé - su - nir Nous mar - chons li - bre -

Plus large

ff *ff* *ff* *ff*

Poco riten. **All^o giocoso**

les
F.

ment vers le libre a - ve - nir! E - hô! E - hô! E -

ment vers le libre a - ve - nir! E - hô! E - hô! E -

les
H.
AUBRY avec les Basses

ment vers le libre a - ve - nir! E - hô! E - hô! E -

ff *joyeusement*

Poco riten. **All^o giocoso**

les
F.

hô! E - hô! E - hô!

les
H.

hô! E - hô! E - hô!

hô! E - hô! E - hô!

sost.

sost.

sost.

sost.

Tous s'éloignent d'Almelys et retournent au travail.

poco marcato

SCÈNE III

Les mêmes, BELLISSENDE

BELLISSENDE

Elle est seule, son exaltation est tombée. Elle jette sur le peuple des regards douloureux. Elle voit venir Bellissende; les deux femmes vont rapidement l'une à l'autre.

ALMÉLYS

PIANO

p

mf

Be.

Al.

O ma sœur!

Te voi - ci, j'e t'ai mandé - e...

espress.

Be.

Al.

Mais tu sem - bles é - mu - e... (Sans lenteur)

Hé - las! — si tu sa - vais, ma sœur, de quelle i -

p

Al. *ges - se. Qu'il de - man - de le joug, qu'il re - pren - ne le mors, Et qu'au*

Al. *lieu dechant d'allégres - se Il n'ait que des cris de re - mords.*

BELLISENDE

Al. *Qui le remettra dans la voie? (avec violence) Ce peuple, obscur troupeau, n'a-t-il pas un ber - ger? — Que le*

Al. *maî - tre sa - che la route où s'engager, Que le maître entende et qu'il voie.*

Ritén

Lento non troppoBELLISSENDE *regarde tristement Almélys.*

Le ber-ger ne voit plus le che-min gra-ci - eux — Qui con-

Lento non troppo

Be.

-duit aux ver - tes col - li - nes, Le berger a fer - mé les yeux

Be.

Au sa-lut des lu - eurs di - vi - nes.

Hé -

ALMÉLYS

f' avec un geste d'effroi.

Quoi? Le Comte...

Animé peu à peu

-las, mon é-poux est sourd aux voix an-cien - nes.

Ah!

Animé peu à peu

Andante espressivo Molto rit. A tempo

Be. — Qu'est de-ve-nu le cher-pas-sé; — Letemps si doux où le chant des

Andante espressivo Molto rit. A tempo

p Suivez *pp*

Riten. *Après un moment d'extase elle devient mélancolique.*

Be. har-pes chré-tien-nes Planait sur nous?

Riten. *pp*

Andante

Be. Loin du monde impur et des

Andante

p *dim.* *pp*

Be. fan-ges Où s'é-ga-rent les pas hu-mains, Sûrs de nos heureux lende-

Poco riten.

Be. *f*

— mais, — Nous é—cou—tions chanter les an ges; Les

pp *cresc.*

pp *cresc.*

Be.

cris, les blasphèmes har—dis Et les sanglots vils de la — re Autour de nous—

f *un poco marcato* *p*

Be.

— semblaient se tai — re: Je me croy — ais au pa — ra —

p *pp* *sf* *pp*

Be.

— dis. Je vi—vais dans l'ombre effa — cé — e, Je fuy — ais le jour hasardeux,

f *p*

Poco riten

Nous étions humbles tous les deux, — La pri - ère e - tait ma pen - sé - e.

p *Suivez* *pp*

f Le so - leil aux ardents ray - ons N'of - fensait point no - tre pru -

f *dim.*

f - nel - le, Et c'é - tait, ô vie é - ter - nel - le! En Dieu

f *sempre f*

p *Poco riten* seul que nous nous ai - mions. *Toute triste.* Mainte -

dim. *pp* *Suivez*

Ped.

Toujours triste.

Ee. *-nant...* Un peuple a-ventu-reux gui-de sa fantai-
 ALMÉLYS a un mouvement d'horreur.

Quoi! le Comte irait vers l'héré-sie?

Ee. -si - e. Dis -

Al. *Durement*
 Dieu né-par-gne-ra pas ce-lui qui le mé - pri-se.

Ee. -moicomment parler à sa rai-son sur - pri - se.

Al. *Elle jette sur Bellissende un regard de mépris.*
 Eh quoi, cet homme sans ver-tu,

pp

Be. *espress.* ³
 Oui, je crois que je

Al. ³
 Cet é-ga-ré, l'ai-me-rai - tu? —

Be. l'ai - me.

Al. *f* ³
 Quand sous la grif-fe des démons, san-glant et blê - me,

Be. *f* *très expressif*
 Ah! je crois

Al. ³
 Tu le ver-rai - s gé-mir, ———— comme un cerf aux fo-rêts...

Be. que je l'ai me-rai-s! — *Elle s'éloigne de Bellissende.* *D'une voix rude.*

Al. Pauvre fol - le!

Al. De ta dé-men - ce Je ne puis a-voir pi-tié! Suis ton mi-sé-ra-ble sen-

Al. - tier A d'autres qu'à des fous Dieu gar-de sa clé - men - ce.

BELLISSENDE désespérée.

Al. Mais je veux le sau-ver!

Pour toi, par-ce que tu l'ai - mes, ô fol - le!

Animé

Al. Je n'ai point en-ten-du, dans ta pa-ro-le, Le zè-le de la foi!

Animé Poco rit.

p *cresc.*

Moins vite
BELLISSENDE*espress.*

Cédez

Ah! mon amour est pur de toute infâme i-vres-se! Je

Tu le crois!

Moins vite

Suivez

Suivez

Be. hais les désirs mau-dits! Ne m'a-ban-don-ne point dans ma dé-

Almélis, au moment de sortir, se retourne vers Bellissende et lui parle très froidement.

Be. -tres-se.

Poco ritenu.

Lent

ALMÉLYS

Puisse un jour le Sei - gneur 'ouvrir le Pa - ra - dis! Mais qui se prend aux charmes de la

Lent

p

Al. ter - re Ne cueille qu'un a - mer laurier. A dieu. Dans ma cel - lule austè - re, Masœur, je re -

Al. Elle s'en va. Bellissime est toute éplorée.

-tour - ne pri - er.

pp

Les gens du peuple se rapprochent d'elle. On la regarde avec quelque pitié.

cresc.

SCÈNE IV

BELLISSENDE, AUBRY, Le Peuple

Récit

BELLISSENDE

AUBRY

Les FEMMES

Les HOMMES

PIANO

Doucement à Bellissende

Que votre é - poux, Ma - da - me, nous é - cou - te,

f Suivez *p*

Bellissende redresse la tête. — Elle regarde le peuple avec crainte puis, peu à peu, elle se laisse aller à la colère.

Et nous le sauve - rons.

Lent

Animato

Au.

f *p*

BELLISSENDE

All^o non troppo

Vous,

poco a poco

All^o non troppo

f

ff *p*

é - car - tez - vous de ma rou - te, Mé - cré - ants, Qui n'a - vez pour

Dieu que des affronts! Le Comte, à la

voix populaire, Dé - ser - te le de - voir sa - cré.

Hommes vils, — je vous poursui - vrai De ma

Ec. haine et de ma co - lè - - - re.

Suivez *ff*

AUBRY

Le Comte hé - site en - core à mar - cher avec nous. De l'escla - ve qu'il

p

Au. est nous saurons faire un hom - me. Qu'il ces - se de ploy - er humblement les ge - noux

f sans rigueur

Au. Et qu'il re - jette en - fin le joug pesant de Ro - - - me.

Les FEMMES *gaiement*
 Voi - ci l'é - té, voi - ci le temps des

Les HOMMES
 Voi - ci l'é - té, voi - ci le temps des

Voi - ci l'é - té, voi - ci le temps des

léger

BELLISSENDE

Taisez-vous,

les F.
 fê - tes, Dres - sons les mâts, déployons les dra - peaux!

les H.
 fê - tes, Dres - sons les mâts, déployons les dra - peaux!

fê - tes, Dres - sons les mâts, déployons les dra - peaux!

cresc.

les.
 tai - sez-vous, vo - tre chant est in - fâ - me! Ce sont les dieux im - purs que vous ressus - ci -

pp

Lentement et expressif

He. *f*

tez! O la plus folle, ô la plus chère des ci-tés, Te ver-

Lentement

p

All^{to} moderato

He. *avec grâce*

-rai-je pé-rir par le fer et la flamme?

Les FEMMES

Pa - rons de fleurs pai-

Pa - rons de fleurs pai-

All^{to} moderato

f *p*

les F.

-si - bles La rue et la mai - son, Des chan - sons in - vi -

-si - bles La rue et la mai - son, Des chansons

BELLISSENDE

Je vous entendes et — c'est in —

les F. — si — — bles Pas — sent dans la sai — son.

— in — vi — si — bles — Pas — sent dans la sai — son.

cresc.

Be. — fâ — — — me.

les F. Vers le ciel — plein de flam — mes Mon — te — ront nos hymnes pi —

Vers le ciel plein de flam — mes Mon — te — ront nos hymnes pi —

Les HOMMES Vers le ciel — plein de flam — mes Mon — te — ront nos hymnes pi —

Vers le ciel plein de flam — mes Mon — te — ront nos hymnes pi —

ff

Les F. -eux. Le bel é - té ra - vit nos â - mes Et tout l'es - poir rit en nos

Les H. -eux. Le bel é - té ra - vit nos â - mes Et tout l'es - poir rit en nos

BELLISSENDE

Elle se voile la face avec désespoir.

Misé - rables, Dieu maudit vo - tre cul - te! Vo - tre rire affreux mé - fraie et min -

yeux!

yeux!

yeux!

yeux!

cresc. *poco* *a* *poco*

sf p *pp*

Be. *-sul - te.*

Les F. *ff* La gaïe - té du so - leil a chas - sé les tempê - tes. E -

Les H. *ff* La gaïe - té du so - leil a chas - sé les tempê - tes. E -

ff La gaïe - té du so - leil a chas - sé les tempê - tes. E -

Les F. *-hô! — E - hô! —* Voi - ci ve - nir la joie et le re -

Les H. *-hô! — E - hô! —* Voi - ci ve - nir la joie et le re -

-hô! — E - hô! — Voi - ci ve - nir la joie et le re -

SCÈNE V

ROGER, Les mêmes

And^{te} con moto*Roger paraît, il s'adresse au peuple.*

ROGER

Les FEMMES

Les HOMMES

PIANO

And^{te} con moto
énergique

R.

joyeusement

Ré - jou - is - toi,

R.

Peuple robuste, Peuple de braves et de forts,

R.

Va, tu peux rire sans remords. Le rire est jus -

R.

Roger descend parmi le peuple.

AUBRY

Les FEMMES

Les HOMMES

Un poco animato

E - hô! E - hô! E - hô! E - hô! E -

E - hô! E - hô! E - hô! E - hô! E -

E - hô! E - hô! E - hô! E - hô! E -

E - hô! E - hô! E - hô! E - hô! E -

Au. *h*ô! C'est bien, Comte! Chantez, ri-ez, a-vec ce peuple en

les
F. *h*ô!

les
H. *h*ô!

*h*ô!

BELLISENDE encore toute émue va vers Roger.

Oh! monseigneur...

ROGER

Ma -

Au. fê - - - te!

mf

f' espress.

espress. **Agitato**

Be. E_cou_tez ma re - quê - te, Cher é - poux. Ces gens, ex - al -

R. _da - me...

pp

Be. _tés Par je ne sais quel - le fo - li - e...

R. Ma - da - me, le fou n'est - il pas ce -

p soutenu

R. _lui qui ne rê - ve que deuil et que trépas, Ce - lui dont la tristesse oublie La clé - men - ce du

pp

BELLISSENDE

Que di-tes-vous! *f*
 jour, de l'aube et du prin-temps. Lais-
 Suivez

All^o non troppo
 -sez les propos in-sul-tants Pour ce peu-ple joyeux de vi-vre, Et, comme
 All^o non troppo

avec chaleur
 lui, vous, la jeunesse et la beau-té, Sou-ri-ez à l'instant heu-
 p cresc.

-reux qui nous dé-li-vre, Sou-ri-ez au soleil, sou-ri-ez

BELLISSENDE *En retenant*
(avec effort)

à l'é - té. Votre bou - che s'ouvre au blas - phè - me.

ff *pp* Suivez

En retenant

Andantino

O Bel - lis - sen - de, je vous ai - - me,

Andantino

pp

poco cresc. *dim.* *Un peu animé*

Je se - rai fier que vous m'aimiez. Ces jours di -

poco cresc. *dim.* *Un peu animé*

pp

p

-vins sont les premiers Où je com - pren - ne l'a - mour mè - me.

R.

O Bel-lis-sen - - - de, je vous ai - - - me, Je se-rai

p

R.

fier que vous m'aimez... Le ciel a-pai-se ses co-

Poco rit. *I^o tempo*

Poco rit. *pp*

R.

-lè-res, Les li-ens cruels sont brisés, Voici lui-re, pour nos baisers, Le calme

Un peu animé cresc. *Plus calme*

Un peu animé *Plus calme*

cresc. *pp*

R.

ten-dre des nuits clai-res; Le ciel a-pai-se ses co-lè-res,

pp

Ped.

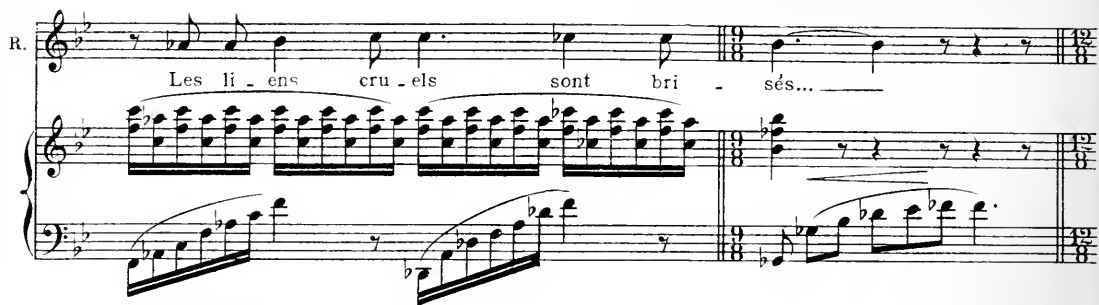
R. 

Les li - ens cru - els sont bri - sés...

R. 

f. avec chaleur

O Bel - lis - sen - de, je vous ai - - - me;

R. 

Je se - rai fier d'être ai - mé de vous.

p *cresc.*

R. 

O Bel - lis - sen - de, je vous ai - - -

f.

BELLISSENDE

Elle le repousse d'un geste brusque.

f

R. *me.*

A-mours mau - di - tes! A-mours

p cresc. f

Animé

Elle lève les yeux au ciel.

**Moderato
espressivo**

Be. vai - nes! Seigneur, Sei - gneur, ay - ez pi - tié de mon é-poux!

Animé *p cresc.* Suivez **Moderato** *p*

Elle s'éloigne encore de Roger.

avec force

Be. Puisse vous é-pargner l'o - ra - ge, O vous que sub-ju-guel'er - reur; Je

f p

Be. fuis un é-poux qui m'ou-tra-ge Et dont l'amour me fait hor-

f ff f

Allegro*Elle s'enfuit.***All^o agitato**

Br.

- reur! A - dieu!

ROGER.

Bel.lis - sen - - de! Bellis_sen - -

Allegro **All^o agitato**

f *ff*

Sempre animato

R.

- - - de! Bellissen - - - de!

Sempre animato

sempre f

SCÈNE VI

ROGER, AUBRY, Le Peuple

Poco rit.
Lent

ROGER

Poco rit.

Reviendra-t-elle à moi? J'ai là me tris - te.

Lent *pp* *espress.*

Suivez

R.

espress.

Cel-le que j'ai - me m'a quit - té; Partout, autour de

R.

moi, c'est la gaie-té... J'ai l'à-me tris - te. Cel-le que j'ai-me me ré-

espress. **Animé**

cresc.

R.

-sis - te. Son front é - tait si clair!

1^o tempo **Rit. molto**

1^o tempo **Rit. molto**

pp

R.

Adagio

Adagio
très expressif

J'ai l'à-me tris - te.

pp

désespéré

R. *f* Cel le que j'ai - - - me m'a - - - quit-té!

cresc. f *String. poco a poco*

Stringendo poco a poco**Riten.**

R. Elle é-tait moncou rage et ma bon - té! J'ai l'â-me tris-te...

f **String** *f* **Poco rit.** *p* **Suivez**

R. ² ² Quela pi-tié - - - du ciel - - - m'as - sis - - - te!

pp *un poco marcato* *p*

AUBRY *s'approche doucement du Comte.*

p Monsei - gneur, - - - re - le - vez le front! - - - Qu'im -

Au. *2* *2*

-por-te le caprice in-sen-sé— d'une fem-me? Nos fé-tes vous conse-le-

f *p*

Allegro

Au. *3*

-ront. Contre une ville i-vre de li-ber-té— Les foudres de

Allegro

p

Au. *f* *ps*

Ro-me sont prê-tes Et le cri de guerre est je-

cresc.

Au. *f* *ff*

-té; Les batail-les de-

ROGER

Lent (*découragé*)

Hé - las! — je ne sais où je vais. —

-main succé - deront aux fé - tes.

Lent

L'ordre romain est ri - gou - reux, mais Rome est for - te Et ne sommes-nous pas guettés —

— par le Mauvais? Je suis comme la feuille morte Et je tremble au vent — qui m'ém.

Très animé

-por - te. Oui,

ACBRY

Vous ar - ri - verez joy - eux, et vous chan - tiez...

Très animé

R.

j'ai des heures de révolte: **Poco rit.**

R.

Largement

Je veux alors marcher dans vos libres sentiers. **Largement**

R.

Allò non troppo

Et puis, je songe aux pâles fleurs qu'on y récolte, **Allò non troppo**

R.

Je me vois dépouillé par le Romain, Je me

R.

vois, le cierge à la main, — La corde au cou, pieds nus,

II.

S'exaltant de plus en plus.

gé-missant sur mon cri - - - me, Je vois la flamme rou-ge du bù -

cresc. *f*

R.

Animé de plus en plus

-cher Qui ca-res - - - se la chair vi - - - ve de la vic-

Animé de plus en plus

p *cresc.*

R.

-ti - me... Hé - las, hé - las,

f *ff*

Riten.

R. dansquelchemin vais - je mar - cher?

Suivez ff

Poco rit.

All^o non troppo

Sans s'occuper de ce que dit Roger, les hommes depuis un instant ont des regards attentifs vers la droite. Ils font signe à d'autres de regarder avec eux ce qui les intéresse.

p

f

Les HOMMES Voy ez, voy ez!

Comme ils sont

cresc.

les H.

drô - les!

Tout le peuple accourt et regarde vers la droite.

p cresc.

Les FEMMES

Ils sont vêtus de bril-lan-tes cou-
leurs.

Voyez! Des o-ri-peaux

Des mi-mes!

pa-rent leurs fronts et leurs é-pau-les. Des mi-mes!

Les HOMMES

Ce sont des ba-ladins! Des mi-mes!

Ce sont des ba-ladins! Des

cresc. molto

SCÈNE VII

63

Les mêmes, LYCHAS, DAPHNÉ, Jongleurs.

Entre une troupe d'hommes et de femmes en dansant;

Des jongleurs! Des jongleurs!

Des jongleurs! Des jongleurs!

Des jongleurs! Des jongleurs!

mi mes! Des jongleurs!

ff

ils sont vêtus de costumes éclatants, de forme étrange. La dernière vient une femme, enveloppée de longs voiles. Elle reste d'abord

brillante

un peu à l'écart des autres.

LYCHAS

Salut, bonnes gens! —

Les FEMMES

Les HOMMES

ff Sa-lut!

ff Sa-lut!

ff Sa-lut!

8.....

tr

tr

tr

tr

ff

tr

ff

Les F.

Sa-lut! Sa - lut!

Sa-lut! Sa - lut!

Les H.

-lut! Sa-lut! Sa - lut!

-lut! Sa-lut! Sa - lut!

8.....

tr

tr

tr

Stesso tempo

LYCHAS

Qu'on s'in - cli - ne De -

Poco rit.

avant les ser - viteurs de la Mu - se di - vi - ne.

8- sec.

p *f* *f* *sec.*

Suivez

Allegretto bien rythmé

à pleine voix et joyeusement

Nous som - mes de

gais com - pa - gnons. Nous ré - gnons Par la sci -

L. *3*

- ence et par l'a - dres - se.

L.

Vous nous ver - rez dan - ser, sau -

L.

- ter Et chan - ter; Doux de grâ -

L.

- ce et forts d'al - lé - gres -

L.

- se.

L.

Nous vous di - rons en mots sub - tils Les pé - rils

cresc.

L.

D'où s'é - chap - pa le sage U - lys - - - - se

L.

Ou les plai - sirs et les dou - leurs Que les

L. fleurs — Nous ré - vè - lent par leur ca - li - - -

L. - ce. Nous con - ver -

L. - sons a - vec les cieux — Et nos yeux — Sont sa -

L. - vants à voir le mys - tè - re. Les Dieux nous di - sent leurs ex

L. *plaits* Et les lois qui ré - gis - sent la vieil - le ter -

f *pp* *p*

L. - - - re. Ne mé - pri - sez

p

L. pas nos hail - lons: Des ray - ons Frô - lent par -

L. - fois nos fronts ti - mi - - - des, Et quand no - tre

f

L. *ff*

voix prend l'es - sor, C'est de l'or

L. *ff*

Qui luit à nos pau - vres chla - my

L. *tr.* *f.* *cresc.* *ff*

des. Ah!

L. *mf*

Nous som - mes de gais com - pa - gnons. Nous ré -

L. - gnons Par la sci - ence et par l'a - dres - se.

L. Vous nous ver - rez dan - ser, sau -

L. - ter Et chan - ter; Doux de grâ -

L. - ce et forts d'al - lé - gres - se. **Riten. A tempo**
A tempo
Suivez

AUBRY

Très bien! E - hô! E - hô!

Les FEMMES

Très bien! E - hô! E - hô!

Les HOMMES

Très bien! E - hô! E - hô!

Très bien! E - hô! E - hô!

Au. — Vous pa-raî-trez à la fê-te, de-main?

les F.

les H.

Roger, perdu dans sa triste rêverie, est d'abord resté indifférent à ce qui se passait autour de lui. Puis les cris du peuple

l'ont éveillé. Il a écouté un peu les paroles de Lychas. Il aperçoit la femme voilée qui ne s'est pas mêlée au reste de la troupe. Il la regarde avec attention. Il fait signe à Lychas de venir lui parler.

Andante, sans lenteur

ROGER

Homme! Au détour du che - min, — Cette fem - me dans de longs

LYCHAS

Seigneur!

Andante, sans lenteur
Poco rit.

voi - les... Je ne vois que ses yeux... on dirait deux é - toi - les...

Suivez

All^{to} vivo**Andante**

Je veux lui par -

LYCHAS

C'est la mer - veil - le de no - tre trou - pe.

All^{to} vivo**Andante**

R. *- ler.*

L. *Lychas s'approche*

Sois o - bé - is - san te.

p *p* *mf* *pp*

La femme, toujours voilée, descend lentement près de Roger.

Lent **Sans rigueur**

p espress. *pp* *mf*

DAPHNÉ

ROGER *doux*

Qui donc es - tu? ré - ponds...

f *pp* *p*

Stesso tempo
avec charme

D. *suis u - ne pas - san - te. Je suis très blanche, et*

Stesso tempo
p

D. *j'ai de grands che - veux, Mes lè - vres sont rouges et frai - ches*

mf

p

Ped.

D. *Et mes yeux purs _____ dar - dent des flèches Dont la inol - - le - bles -*

Poco rit. **A tempo**

p

A tempo

pp

Suivez

D. *- sure est douce à mon a - mant.*

p

pp

pp

Suivez

D.  Je suis u - ne pas -

R.  Ta pa - role est un charme, ô pas - san - te! Ton re -

D.  - san - te. Je suis très blan - che.

R.  - gard - est clé - ment, Et je sais u - ne pei - ne ré - cen - te Qui se

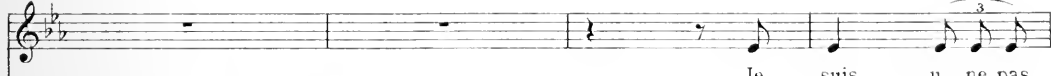

D.  Je suis u - ne pas -

R.  meurt len - te - ment, dou - ce - ment. Ta pa - role est un

D. *dim.*
 _ san - te, u - ne pas - san - - - te.

R. *dim.*
 char - me, O pas - san - - - te.

Andantino *p* *avec autorité*

D. Daph - né, Le nom de cel - le qu'ai - ma -

R. Dis-moi ton nom?

Andantino *p*

D. le ber - ger A - pol - lon. Un so - leil ra - di -

mf *p* *pp*

D. *Le Des -*

Le Des -

Le Des -

D. *tin m'a sou - ri, car la Grèce est ma mè - re, La terre har - mo - ni - euse et vail -*

D. *lante au grand nom! Je sais les vers ai - lés de Pin - dare et d'Ho -*

D. *mè - re Et j'ai vu le so - leil bai - ser*

Elle a rejeté ses voiles. Roger la contemple longuement et lui parle

D. le Par-thé-non.

d'une voix tremblante. ROGER

Je t'at-ten-drai ce

R. soir, ô di - vi - ne pas - san - te! En - chan-te ma dou-leur a -

DAPHNÉ

Bien. Il se peut que je con-sen - te.

R. -vec ton chant do - ré.

Elle s'éloigne de Roger qui la suit des yeux.

D.

Tu con-nai-tras mes chants et je te gué-ri - rai. —

Un poco più mosso

p *pp* *Ped.*

Stesso tempo

ROGER

Il se tourne vers les jongleurs.

Stesso tempo

A-mis, de-meu - rez dans ma vil - le. Qu'él-le vous

f *sec*

R.

soit — un bienveillant a - si - - - le!

LYCHAS

Merci, no-ble Seigneur.

Allegro

L. 

Allegro

Pour ré - jou - ir Vos yeux et vos o -

mf

L. 

-reil - les, Nous in - ven - te - rons des mer -

cresc.

L. 

- veil - - - les. Peu - - - ple, nous sau -

p

L. 

- rons t' - blou - ir!

cresc.

les
H.

ff >

E - hô! E - hô! E - hô! E - hô! Les fé - tes

AUBRY avec les Basses jusqu'à la fin de l'acte.

ff >

E - hô! E - hô! E - hô! E - hô! Les fé - tes

avec grâce

LES FEMMES

Le front pa - ré de fleurs nou - vel - les, Nous dan - se -

Le front pa - ré de fleurs nou - vel - les, Nous dan - se -

se - ront bel - les.

se - ront bel - les.

dim.

dim.

dim. *p*

les
F.

rons jus - qu'à la nuit. E - hô! Les fêtes seront bel - les, Le bonheur

rons jus - qu'à la nuit. E - hô! Les fêtes seront bel - les, Le bonheur

les
F.

vient, la douleur fuit. E - hô! Les fêtes seront bel - les, _____

vient, la douleur fuit. E - hô! Les fêtes seront bel - les, _____

les
H.

E - hô! Les fêtes seront bel - les, _____

E - hô! Les fêtes seront bel - les, _____

les
F.

Le bon-heur vient, ————— la dou-leur

les
H.

Le bon-heur vient, ————— la dou-leur

Le bon-heur vient, ————— la dou-leur

Più animato*On fait des rondes. On rit.*

les
F.

fuit. E-hô! —————

les
H.

fuit. E-hô! —————

fuit. E-hô! —————

Più animato

ff *non legato* *cresc.*

p

les
F.

les
H.

ff E-hô!

ff E-hô!

ff E-hô!

ff E-hô!

ff

les
F.

les
H.

ff E-hô!

ff E-hô!

ff E-hô!

ff E-hô!

ff E-hô!

ff E-hô!

ff E-hô!

ff E-hô!

ff E-hô!

ff E-hô!

ff

SCÈNE VIII

Les mêmes, Le LÉGAT

*Tout à coup, seul, paraît le Légat.
Il s'arrête au fond du théâtre.*

Très lent *Impétueux*

Le LÉGAT

Ar.rè.

les
F.

-hô!

-hô!

les
H.

-hô!

-hô!

Très lent

fff

*Les bras croisés, le front hautain,
le regard dur.*

le
L.

-tez les apprêts d'une fé - te bar - ba - re!

ff

pp

8^a bassa.....!

avec énergie

Le LÉGAT

Com-te, j'apportei - ci des ordres ab - so - lus.

*(calme)**avec violence*

le L. Je viens — montrer la route au peu-ple qui s'é - ga - re, Qui blas -

ROGER

Più mosso

Eh quoi? dans ma

le L. - phè-me, qui rail-le, et qui n'o-bé-it plus. —

Più mosso

R.

Meno mosso

vil - le, un prê - tre o - se par - ler en maître?

1^o
I.

Mo - dè - re ton ardeur, —

Meno mosso

p *p*

1^o
L.

avec force

attends jusqu'à demain. Respec - te le lé - gat romain. — Oui. Je

pp

Les FEMMES

Le légat!

pp

Le légat!

pp

Les HOMMES

Le légat!

pp

Le légat! —

p

le
L.

parle au nom de vo-tre pè - - re, Au nom du Pape, au nom de Jé -

p

le
L.

-sus, Vo-tre Dieu! Votre er - reur le conste - ne, et sa clémence es-pè - re

crese.

le
L.

crese.

Vous é - par-gner la mort hor - ri-ble par le feu. — Tais-toi! Le sa -

AUBRY

Moi - ne!

f

le
L.

-lut des peuples se fon - de Sur leur o - bé - is - sance au Saint-Pè - re. J'ai dit

p

solennel.

1^e
L.

Souvenez-vous de ceux que leur orgueil perdit. La nuit démon man-

1^e
L.

-teu couvrent la paix du monde. A t?

Allarg. *ff* *A tempo*

1^e
L.

Comte, en vertu d'un pouvoir singulier, Jusqu'à demain — je t'octroie une

1^e
L.

trêve. D'ici-là, tâche d'oublier l'erreur stupide, ainsi qu'un mauvais

Il se retourne vers le peuple.

le L. *p*

rè - ve. Dans votre é - gli - se, je prie -

pp

le L. *Il sort.*

-rai tou - te la nuit, — Ne troublez pas d'un vain bruit. —

ppp

Le peuple reste interdit.

ROGER

J'ai peur...

All^o moderato*DAPHNÉ s'avance au milieu du peuple. Elle dit d'une voix claire.***All^o moderato**

Ne tremble pas, peu-ple, La joie est né - e!

All^o non troppo

D. *p* Un souf-*f*le a ra-jeu-ni la ter-re for-tu-né - e. La ter - re n'ai - me

All^o non troppo

D. *f* pas les pleurs. Ri - ez, chantez, dan - sez, la

A la voix de Daphné, le peuple se ranime. La joie renaît.

D. té - te cou-ron-née De fleurs!

Les FEMMES Ah!

p Ah!

les F.
p Un souf-fle a-ra-jeu-ni la ter-re for-tu-né-e. La ter-re n'ai-me
p Un souf-fle a-ra-jeu-ni la ter-re for-tu-né-e. La ter-re n'ai-me

les F.
f pas les pleurs. Ri-ons, chan-ton, dan-sons, *p* la
f pas les pleurs. Ri-ons, *tr* chan-ton, *tr* dan-sons, *p* la

les F.
 tê-te cou-ron-née De fleurs.
 tê-te cou-ron-née De fleurs.

Les HOMMES
 E-hô!
 E-hô!

tr *cresc.*

les
H.

f

Un souffle a ra-jeu-ni la ter-re for-tu-né - e. La

f

Un souffle a ra-jeu-ni la ter-re for-tu-né - e. La

tr

les
F.

p

Un souffle a ra-jeu-ni la ter-re for-tu-né - e. La

p

Un souffle a ra-jeu-ni la ter-re for-tu-né - e. La

les
H.

ter-re n'ai - me pas les pleurs.

ter - re n'ai - me pas les pleurs.

sempre ff

pp

les F.
ter - re n'ai - me pas les pleurs. Ri - ons, chantons, dan -

les H.
La ter - re n'ai - me pas les pleurs. Ri - ons, chantons, dan -

La ter - re n'ai - me pas les pleurs. Ri - ons, chantons,

sempre ff

f

sempre ff

tr

tr

ff

les F.
- sons. La té - te cou - ron - née De fleurs. Ri -

les H.
dansons. La té - te cou - ron - née De fleurs. Ri -

dansons. La té - te cou - ron - née De fleurs. Ri -

p sub.

ff

p sub.

ff

p sub.

ff

p sub.

ff

dim.

p

cresc.

les F.
-ons, chantons, dan_sons. La tê

les H.
-ons, chantons, dan_sons. La tê

ff tr

les F.
_te cou_rou_née De fleurs. E_hô! E_

les H.
_te cou_rou_née De fleurs. E_hô!

p cresc. pp

m.g. pp

m.d.

Allarg. **A tempo**

les E
 -hò! E-hò! E - hò!

les H.
 E-hò! E-hò! E - hò!

Suivez

A tempo

8 *tr* *cresc.*

DANSES

All^o vivo

les E
 E-hò!

les H.
 E-hò!

All^o vivo

ff e staccato

les F.
E. hô!
E. hô!

les H.
E. hô!
E. hô!

les F.
E. hô!
E. hô!

les H.
E. hô!
E. hô!

8

les
F.

les
H.

E-hô!

E-hô!

E-hô!

E-hô!

8

les
F.

les
H.

E - hô! E - hô! E-hô!

E - hô! E - hô! E-hô!

E - hô! E - hô! E-hô!

les
F.

E - hô! E - hô! E - hô!

E - hô! E - hô! E - hô!

les
H.

E - hô! E - hô! E - hô!

E - hô! E - hô! E - hô!

les
F.

E - hô! E - hô! E - hô! E - hô!

E - hô! E - hô! E - hô! E - hô!

les
H.

E - hô! E - hô! E - hô! E - hô!

E - hô! E - hô! E - hô! E - hô!

8-

1st F.
E - hô! E - hô! E - hô! E - hô!

E - hô! E - hô! E - hô! E - hô!

1st H.
E - hô! E - hô! E - hô! E - hô!

E - hô! E - hô! E - hô! E - hô!

8-

1st F.
E - hô! E - hô! E - hô!

E - hô! E - hô! E - hô!

1st H.
E - hô! E - hô! E - hô!

E - hô! E - hô! E - hô!

1^{es} F.

1^{es} H.

dim.

- hô! E - hô!

dim.

- hô! E - hô!

dim.

- hô! E - hô!

dim.

dim.

DAPHNÉ. *avec chaleur*

ROGER. *avec chaleur*

Un souffle a ra - jeu - ni la ter - re for - tu - né - e, La

Un souffle a ra - jeu - ni la ter - re for - tu - né - e, La

p

1^{es} F.

p

1^{es} H.

p

p

D.
ter - re n'ai - me pas les pleurs.

R.
ter - re n'ai - me pas les pleurs.

les
F.
E - hô!

les
H.
E - hô!

8

les
F.
E - hô! E - hô!

les
H.
E - hô! E - hô!

8

DAPHNÉ

ROGER

E - hô! Chan - tez! dan - sez!

les F. E - hô! E - hô! Chan - tons! dan - sons!

les H. E - hô! E - hô! Chan - tons! dan - sons!

D. la - - - - te cou - ron - née De fleurs.

R. la - - - - te cou - ron - née De fleurs.

les F. *p* la - - - - te cou - ron - née De fleurs.

les H. *p* la - - - - te cou - ron - née De fleurs.

la - - - - te cou - ron - née De fleurs.

p *cresc.*

sempre f

D. *sempre f* Ri - ez, chan - tez, dan - sez,

R. Ri - ez, *ff* chan - tez, dan - sez,

les F. Ri.ons, chantons, dansons,

les H. *ff* Ri.ons, chantons, dansons,

Ri.ons, chantons, dansons,

ff *m.g.* *tr*

D. la té - - - te cou - ron -

R. la té - - - te cou - ron -

les F. la té - - - te

les H. la té - - - te

la té - - - te

dim. *dim.* *dim.* *dim.*

cresc.

D. *née* De fleurs. E - hô! E - hô! E - hô!

R. *née* De fleurs. E - hô! E - hô! E - hô!

les F. *p* cou - ron - née De fleurs. *cresc.* E - hô! E - hô! E - hô!

les H. *p* cou - ron - née De fleurs. *cresc.* E - hô! E - hô! E - hô!

p cou - ron - née De fleurs. E - hô! E - hô! E - hô!

p *cresc.*

Très large

D. E - hô!

R. E - hô!

les F. *ff* E - hô! *Le peuple à Daphné.*

les H. *ff* E - hô!

E - hô!

Très large

Suivez

ff

les
F.

ff > E - hò! E - hò! E - hò!

les
H.

ff > E - hò! E - hò! E - hò!

ff > E - hò! E - hò! E - hò!

8-----

les
F.

E - hò! E - hò!

les
H.

E - hò! E - hò!

E - hò! E - hò!

All^o vivo

les F.
les H.

E-hô! E-hô! E-hô! E-hô! E-hô! E-hô!

All^o vivo

ff

Accel.

Fin du 1^{er} Acte

ACTE II

SCÈNE I

Le LÉGAT, SIMON de MONTFORT

*Petit jour. On voit paraître aux pieds des remparts un homme enveloppé d'un grand manteau.
Bientôt le Légat le rejoint.*

Large

PIANO

ff

sempre ff

p

dim.

Allegro (♩ = ♩)

p subito

Le LÉGAT

p

Est-ce vous, — com- te de Mont-

pp

SIMON

C'est moi, — mon pè - re.

le
L. — fort? —

pp

S.

le
L.

El - les ap - prochent de ces murs par pe - tits

Bien... les trou - pes?

S. *f*
grou - pes, Et, de - main, — nous pour - rons frapper la ville —

S. *Rit. Meno allegro*
à mort. — O ville in - gra - te, ville impu - re,
Meno allegro
Suivez. *sf p* *sf p*

S. *f*
Qui mé - pri - sas le maî - tre souverain, — Vil - le de crime

S. *f*
et de par - ju - - - re, Te - voi - là pri - se en un cer - cle d'ai -
dim. molto

S. *-rain.* Tu con-naî-tras l'ef - froi des vengean - ces cé -

pp *cresc.*

S. -les - - - tes; Un nu - a - ge mor-tel fon - dra bien-tôt sur toi, Et

f

S. tu re-gret-te-ras, en ces heu - res fu-nes - tes, D'a - voir bravé le Pa - pe -

p *f* *ff* Suivez

S. *All^o feroce* *(Violemment)*

-Roi. Mon pè-re, dès ce

All^o feroce *ff* *ff*

S.

soir, s'il é - tait né - ces - sai - re, Nous pour - rions es - say - er l'assaut.

f *cresc.* *f ff*

S.

Lent

Le LÉGAT

Non, il faut mé - na - ger enco - re l'adver -

Lent

pp

1^{re} L.

- sai - re Et lui don - ner le temps d'un re - pen - tir sin - cè - re.

Animé
SIMON

Quand il se - ra pris au ré - seau, Si, sourd à la me -

Animé

S. - nace, Il garde son au - da - ce Nous le bri - se - rons, vil ro - seau!

Lent

Avec dignité et respect.

S. Vo - tre pa -

Le LÉGAT

Que vo - tre brass'appe - san - tis - se Sur ceux qui nous auront tra - his. —

Lent

S. *role est la pa - ro - le de jus - ti - ce, Mon pè - re! vous n'a -*

p *v*

S. *vez qu'à par.ler, — J'o - bé - is. — Pour chas.*

f. Violent.

Animé peu à peu

dim. *pp* *cresc.*

All^o non troppo

S. *ser la race ex - é - cré - e Qu'il voue au sup - pli - ce cru -*

All^o non troppo

dim. *p*

S. *el, — C'est nous qu'à chois - l'E - ter - nel; — Voi -*

v

S. *-ci la pi-eu - se cu - ré - e! Là - bas, vers les som - bres é -*

S. *-tangs, En - ten - dez - vous le cerf qui*

S. *bra - - - me? Il voudrait fuir, il n'est plus temps: Nous le frap -*

S. *-pons de no - tre la - - - me. Ils sé - taient dres_sés, les va -*

S. *_lets,* Con - tre la puis - san - ce di - vi - - ne: Voy -

S. -ez le ciel qui s'il - lu - mi - ne Des bû - chers aux sanglants re -

Rit.

Suivez

Animato molto

S. -flets. La chasse du Seigneur se - ra

Animato molto

S. bel - - le. Ta - yaut, tayaut! har - di, - les

S. chiens! _____ Voy - ez fuir lâ - chement le re -

S. - bel - - le. Il ne sait plus les sen - tiers an -

S. - ciens _____ La fo - rêt devient son en - ne - mi - - e, Il est

S. pris en de vi - vants li - ens, Il meurt dans l'horreur _____

S. *et l'in - fa - mi - e. Ta - yaut, ta - yaut!*

S. *har.di, les chiens! Tayaut, tayaut! har.di, les chiens!*

S. *Tayaut, tayaut, tayaut, ta - yaut!*

S. *har - di, les chiens!*

Rit.

Suivez

Stesso tempo

Le LÉGAT

Que tout soit prêt pour la ba - tail - le. Jusqu'à ce soir, je reste i -

Stesso tempo

dim.

le L. - ci Pour lais - ser à la va - le - tail - le Le loi -

p

Simon sort.

le L. - sir d'implo - rer mer - ci. _____

SCÈNE II

Le LÉGAT, ALMÉLYS, puis BELLISSENDE

Entre Almélys gravement.

Andante

ALMÉLYS

Musical score for the third system, featuring vocal lines for Le LÉGAT and Almélys. The piano accompaniment includes dynamics *p* and *pp*.

Le LÉGAT: Ma sœur, — je vous sa-lue en Dieu. —

ALMÉLYS: Je vous sa-lue, Mon père —

Musical score for the fourth system, featuring vocal lines for Le LÉGAT and Almélys. The piano accompaniment includes dynamics *p* and *pp*.

Al. —re.

Le L. Grâce à vo-tre pa-ren-té Vous sa-vez les desseins secrets de la ci-

Al. *Hélas! comme Ro - ger, la ville — est ré - so - lue A suivre pour jamais l'er -*
 le L. *-té?*

All^o non troppo

BELLISSENDE *entre rapidement*

Al. *Mon père,*
 - reur.

All^o non troppo

B. *par - don - nez!* *Meno mosso*
espress. *J'im - plo - re, hé - las, —*

Al. *Ma sœur! —*

Le LÉGAT *(rude)*
Que voulez-vous? — *Meno mosso*
p

b.

vo - tre douceur. — Mon pè - re, je vous en sup - pli - e, Soy - ez clé -

b.

ment à la fo - li - e De mon é - poux; — Vous qui dé - chaînez la tem -

b.

-pè - te, E - par - gnez à sa jeu - ne té - te Vo - tre courroux!

Le LÉGAT (*très durement*)

Je ne puis par - don - ner u - ne faute ex - é - cra - ble.

BELLISSENDE

espress.

(Avec force)

Ne soy_ ez pas in_ ex_ o_ ra_ ble! E_ tes_ vous sûr de vous_ lors_

Cédez

_ que vous condamnez?_ Il est des crimes que Jé_ sus a par_ don_

Suivez

_ nés_

Le LÉGAT

f *(Sans lenteur)*

Il me trou_ ve trop lent à ré_ ta_ blir ses lois_

(Avec terreur)

Un ré_ ve hi_

ALMÉLYS *(Sans lenteur)*

Ils l'ont cru_ ci_ fi_ é pour la se_ con_ de fois!

The fourth system continues the vocal and piano parts. The vocal line has a fermata on the word 'Un'. The piano accompaniment features a complex texture with chords and moving lines. Dynamics include *m* and *p*.

B.

-deux me han - te. Les yeux ha - gards, la gor - ge bé - an - te, Un

pp

B.

corps est traîné, par - mi des cris. C'est lui! Des chiens

f

B.

Accel. poco a poco

vils à la rou - ge mâ - choi.re Hur - lent l'in - fâ.me vic - toi - re Et dé -

Accel. poco a poco

cresc.

B.

-chi - rent ses mem - bres flé - tris!

Gédez

All^o non troppo*(Avec élan)*

B. *f* Ah! le Dieu dont la voix fut douce à Ma-de - lei - ne Aurait pi -

All^o non troppo

f *Dim.* *p*

B. -tié de mes - dou - leurs; Il jet - te - rait sur moi - les -

pp

B. fleurs De par - don gra - ci - eux - dont sa main tendre est

pp

B. plei - ne. Ah! ce -

Le LÉGAT

Non! c'est en vain que vous le suppli - ez.

B. *lui dont la lèvre a-do-ra-ble ré-gé-nè-re Ne peut*

cresc.

B. *pas vous don-ner un or-dre san-gui-nai-re. Ah! Je suis à vos*

f *pp*

B. *pieds! C'est hor-ri-ble... Non! non!*

p *cresc.* *f* *cresc.*

B. *non! Ce meur-tre n'est pas pos-si-ble.*

8 *f*

Accel.

B. Ah! sau-ve - le, ma sœur, sau-ve - le.... Non! ce

Accel.

p *cresc.*

B. meur - tre n'est pas pos - si - ble. Ah! sau-ve -

f

Meno mosso

B. -le, ma sœur.

Meno mosso

ALMÉLYS

J'ai pi-tié, mal-gré tout, de ta vai - ne fo - li - e. Si le

Lent

Lent

p *pp*

Al.  *Al.* com - te ve - nait humble - ment, tout à coup, Re - mettre en - tre vos mains sa puis -

Al.  *Al.* - sance a - bo - li - e?
Le LÉGAT
Pris de pi - tié pour cette hu - mi - li - té crain - ti - ve,

Al.  *Al.* Tu l'en - tends, c'est
1.  1. Peut - ê - tre crie - rais - je: qu'il vi - ve!

BELLISSENDE

Allegro

(Avec joie)

A1.

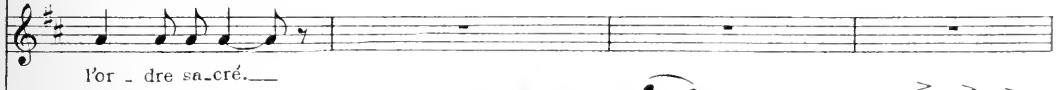

Allegro

B.

Rit.

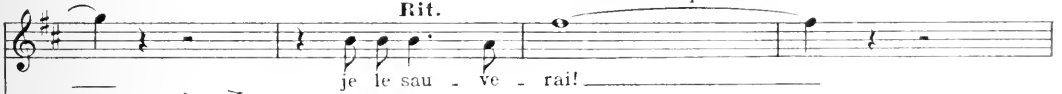
(Elle sort rapidement)

Rit.

8

SCÈNE III

Le LÉGAT, ALMÉLYS

Rall.

dim.

Lent

ALMÉLYS

Bé_nis-sez - moi, mon pè - re.

Le LÉGAT

Soy- ez bé - ni-e, ma sœur,

Lent

Al. le L. et retournez en paix Pri-er le Dieu dont la clé - mence est in-fi - ni - e.

Ah!

pp

Al. puis - se-t-il, pour prix de mes hum - bles res - pects, Me re - ce -

pp

Al. *voir un jour dans la de - meure é - lu - e!*

Al. *Le LÉGAT Je vous sa - lu - e.*
Je vous sa - lue en Dieu, ma sœur. —

Ils se séparent lentement. Trompette

mf cresc.

dim.

SCÈNE IV
ROGER, DAPHNÉ

Lent

pp

sf

ROGER

Sostenuto assai

p

Voi - ci le jour qui frô - le mes pau -

pp

R. - pié - res, Le jour clé - ment, le jour heureux et pur. ——— L'her - be sou -

R.

rit aux fen-tes du vieux mur Dont le so - leil vi-vant do - re les

R.

expressif

pier - res. Viens près de moi, toi qui m'as conso - lé! — Viens! redis-moi tes chan-

cresc. *sf* *p* *pp*

R.

sons! Il me sem-ble que le chemin où nous er - rons en - sem -

mf *mf* *sans rigueur*

DAPHNÉ

R.

ble, Les pas mor - tels ne l'ont jamais fou - lé. Mes pieds

mf

All^{to} quasi andantino

D. clairs ont fou - lé le sable heureux des rou - tes, J'ai sui - vi des che -

All^{to} quasi andantino

D. - mins qu'on ne con - naissait plus, J'ai compris l'hymne des forêts aux larges voû - tes

(Gravement)

D. Et j'ai cueilli les fleurs et les fruits des ta - lus. J'ai vu ri - re la Nympe aux

(Légerement)

D. bul - les des cas - ca - des, Et je sais les chansons que les fau - nes ve -

Animé

D. *lus* Di_sent aux blon_des o_ré - a - -

cresc.

ad lib.

Meno mosso

D. _des. Toi qui pleu_rais, tu me sui_vras vers ce doux mon_de.

Meno mosso

f

p

D. Tes regards incer_tains cher_ chent des Dieux nouveaux; — Là-bas, dans la fo -

Lent

Lent

p

cresc.

pp

D. _rét ou sur la pla_ge blon_de, Ils t'at_tent, ces Dieux clé -

Tempo animato

D. *pp* *Tempo animato* *p ma marcato*

ments à leurs dévots.

D.

D. *f* *cresc.*

Là, tu ver - ras surgir la plus

. *f*

bel - - - le, la Rei - - - ne, Dé -

D. *li - ce d'or des yeux en - chan - tés et sur - pris,*

dim. molto *p* *cresc.*

D. *La fil - le du grand*

pp

D. *ciel et de la mer se - rei - - - ne, Vé -*

cresc. *f*

D. *- nus, dé - es - se clai - re, a -*

f *pp*

Ped.

D. *-mante aux seins fleu-ris.*
 ROGER
Vé-nus! C'est le dé-

R. *-mon sau.va - ge Qui prend les che.va - liers en ses fi - lets. Le hé -*

R. *-ros qui va vers son pa - lais S'a.lan.guit en un triste es - cla.va - ge.*

DAPHNÉ
Ah, malheureux! Sans con - naî - tre Vé-nus, tu la blas - phè - mes! Par

Lent

D. el - le, tu fui - ras les pa - ys té - né - breux; Par el - le, nous saurons les ten -

Lent

pp

Poco rit.

D. - dres - ses su - prê - mes! Vé - nus! Vé - nus! Vé -

Poco rit.

poco cresc.

Moderato

(Avec enthousiasme)

D. - nus! ô vo - lup - té des hom - mes et des Dieux, Sou - ve -

Moderato

p sosten.

D. - rai - ne fé - con - de, For - ce, pen - sé - e, a - mour!

cresc.

D. 

Ton pouvoir glo-ri - eux Peu - ple la ter - - re et l'on - - -

dim.

D. 

- de. Vé - nus! pen_sé_e, a - mour! Il - lu - mi - ne nos fronts De ta

pp

D. 

sain - te lu - miè - - re; Gui - de - nous aux jar - dins où nous nous ai - me -

D. 

- rons. Vé - nus! Vé - nus, - for - ce pre miè - -

cresc. *f* *ff*

cresc. *f*

D. **ROGER**

-re. *f* O fem - me, con - dui -

f espress.

H. - moi vers le roy - au - me clair — Où rè - gne la bel - le dé -

p *pp*

H. **Meno mosso**

- es - - - se. Tout l'a - ve - nir clément sou - rit à ma tris - tes - se;

Meno mosso

sempre p

H. Le prin - temps a chas - sé l'hi - ver! —

Rall.

Très lent $\text{♩} = \text{♩}$

R. Ta pa - role en - chan - te - resse Est con - so - lante, ô Daphné!

Très lent

p

R. Lé - ter - nel prin - temps ca - res - se La barque où tu m'as me - né,

R. Et je vogua - vec i - vres - se Vers un monde for - tu - né!

cresc.

f

p *cresc.*

R. Ta pa - role en - chan - te - resse Est con - so - lan - te, ô Daph -

Cédez

p

Suivez

DAPHNÉ

Que tes souf-fran-ces soient gué-ri-es. Vois dans mes

R. -né.

p *pp*

D. yeux Lui-re tou-tes les pier-re-ri-es, Luire tout le ciel ra-di-eux.

Ped.

D. Toi que les cha-grins et les fiè-vres A-vaient dompté, A la

D. Cédez

rou - ge fleur de mes lè - vres Bois la di - vi - ne vo - lup -

pp Suivez

A tempo

D. - té! Ma pa - role est con - so - lan - te,

ROGER

Ta pa - role en - chan - te - resse Est con - so - lante, ô Daphné.

A tempo

p

D. *mf* L'é - ter - nel prin - temps ca - res - se La barque où je t'ai me - né,

R. *mf* L'é - ter - nel prin - temps ca - res - se La barque où tu m'as me - né,

mf *cresc.*

D. Et vo-guons a - vec i - vres - se Vers un mon - de for - tu - né!

R. Et je vogue a - vec i - vres - se Vers un mon - de for - tu - né!

f

Ped.

D. *f* A la rou - ge fleur de mes lè - vres *p* Cédez Bois la di - vi - ne vo - lup -

R. *f* Ta pa - role en - chan - te - resse Est *p* Cédez con - so - lan - te, ô Daph -

f *dim.* *p* Suivez

D. *pp* - té. La di - vi - ne vo - lup - té! *p*

R. *pp* - né! ô Daph - né! *p* ô Daph - né!

pp *Rit.*

SCÈNE V

ROGER, BELLISSENDE

All^o agitato*Entre Bellissende. Daphné s'échappe.*

B. *f* Malheureux! malheu - reux! —

All^o agitato

ff

B. *(Avec force)* In - fa - mi - e! N'essayez pas — de vous justi - fi -

ROGER *f* Bel - lis - sen - de! Bel - lis - sen - de!

sf p sf p f

B. *f* - er. Je n'é-tais pas — votre enne -

R. Eh quoi! pouvez - vous ou - bli - er Les fiers dé - dains...

Sempre allegro

f f

B. *- mi - e. L'in - grat me délaisse et me fuit.*

R. *Mon bon - heur, - vous l'aviez dé -*

Meno mosso

R. *- truit. Une autre a pa - ru. Sa pa - role est la chan - son divi - ne qui con -*

Meno mosso

BELLISSENDE**Allegro**

Ah! malgré tout, je veux te sau -

R. *- so - le.*

Allegro

B. *ver du pé-ri-l.—* *Le légat du Saint-Père a parlé.*
 (Brusquement)
 R. *Que veut-il?*

B. *Il or - don-ne... Je trem-ble... ne raillez*
 (Ironique)
 R. *Vraiment? il or - don-ne...*

B. *pas... ses ordres sont di - vins... Vous... vos su - jets, vous pé-ri - rez en -*

B. *- sem - ble Si... C'est pour vous sauver que je vins... Vous seul. La ville doit périr.*

ROGER

f

Si...

crese.

L. *Dieu la condam - ne.. mais vous... Vous... Vos regards me font peur.. Abandon -*

R. *Moi...*

f

f

B. *- nez l'espoir - trom - peur.. Re - je - tez un cul - te pro - fa - ne... A!*

Rit.

f

Rit.

Lent

E. *lez, le front hum.ble, les yeux baissés, Trou - ver le lé-gat du Saint - Pè - re... Ah!*

Lent

pp

E. *Ah! Vo - tre re - gard rail - leur me dé - ses - pé - re..*

ROGER

Ne de - vi - nez-vous

E. *Le Sei-gneur veut que le cou - pa - ble..*

R. *pas combien vous me bles - sez?*

B. *s*
 s'hu - mi - li - e.. Non! non! je ne sais pas. Il
 H. Le cou - pa - ble!.

B. faut Que... je vous sau - ve. L'é - cha - faud s'ap - pré - te... S'échapper... fo -

B. *p* *a mezza voce*
 - li - e! A ge - noux.. le lé - gat... vous at - tend... à ge -

B. *Très lent et très expressif*
 - noux. Ah! Ay - ez pi - tié de moi, mon é - poux, mon é -

Très lent *p*

All^o subito

Très large

B. *-poux.*
ROGER

Non! non, je n'i - rai pas,

All^o subito *ff* *Très large* *p*

R. humble et lâ - che, M'hu - mi - li - er de - vant un moi - ne plein d'orgueil.

mf *cresc.*

R. Je se - rai di - gne de ma tâ - - che: On pour - ra, si je meurs,

mf *sosten.* *p*

R. *sempre f* ho - no - rer mon cer - cueil. *Daphné reparait*

mf *p* *marcato*

SCÈNE VI

Les mêmes, DAPHNÉ

Animato

DAPHNÉ

A Roger

C'est bien. — Ne tremble pas. Dres - se le front. Sois fier.

Tu se - ras fort. — Et qu'ail - lent pleu - rer leur détres - se Ceux qui changent la

BELLISSENDE

Fem - me, fem - me, tais - toi! — Tum'as pris sa ten - vie en mort. —

f *espress.*

B.

-dres - se. E - cou - te ma

ROGER

El - le m'a dé - li - vré du mauvais sort.

p *pp*

B.

voix sup - pli - an - te, Je te mon - tre les vrais che - mins.

DAPHNÉ

Pour ce -

f *pp*

D.

- lui dont l'âme est vail - lante Il est de joyeux len - de - mains.

ROGER

(Avec énergie)

Non, je ne crains

cresc. *f* *f*

(Illuminé)

R. pas la dérou - - te Par - mi la lu - miè - re j'écou - - -

DAPHNÉ

R. Re -

-te La voix su - prè - me de l'es - poir. _____

BELLISSENDE

D. -gar - - de tout le ciel sou - ri - - - re.

Où t'em -

B. *-*porte un affreux dé - li - re? Redou - te le san - gnot du soir. **Poco rit.**

All^o moderato
 ROGER *Avec enthousiasme*

Je veux combattre a - vec mes frè - res, Et si, par un mau -

All^o moderato

R. *-*vais ha - sard, — Les ba - tail - les me sont contrai - res,

R. Je mourrai, — la flamme au - re - gard! **Poco rit.** **A tempo**

Poco rit. **A tempo**

R.

Je ne crains pas que mon renom s'a-né-an-tis-se: — J'au-rai lut-

f *p* *cresc.*

R.

-té pour la jus-ti-ce!

Allarg. *Large* *Suivez* *ff*

BELLISSENDE. (*Désespérée*)

Hé-las! hé-las! vous que j'ai-mais, Je dois vous quit-ter pour ja-

ff

B.

-mais!

Animato *Rall.*

SCÈNE VII
DAPHNÉ, ROGER

Andante

ROGER

C'est toi qui m'as ren - du l'es - poir et le cou - ra - ge, Daph -

Andante

sf p

R. -né! Que le lé-gat par - le d'un ton hautain,

sf

R. Je chas - se - rai le prêtre or - gueilleux qui m'ou - tra - ge, Puis, que m'em -

sf

R. -por - te le Destin! La fé - te qu'il veut in - ter - di - re Chan - te -

R.

_ra ses chants vers les cieux. Que s'é - veil - le la no - ble

R.

ly - re Sous les doigts vaillants et joy - eux. Lais -

p *cresc.*

R.

-sons la tristesse aux es - cla - ves: Lespeu - ples joy - eux font

Rit. *Daphné remonte vers le fond du théâtre*

R.

— les peuples bra - ves.

Animé

Rit.

DAPHNÉ

8

Compagnons, accou-

D.

-rez! Un sou - ri - re di - vin E - clai - re vos lè - vres d'au-

f *p* *ten.* *ten.*

D.

-ro - re. Accou - rez! En - sei - gnez au peu - ple qui l'i -

sempre p *f*

D.

-gno - - re Le mys - tè - re du pain, le mys - tè - re du

f *p*

SCÈNE VIII

Les mêmes, LYCHAS, les Jongleurs, le Peuple.

1.

vin!

p

f

p

crese.

Detailed description of the musical score: The score is written for voice and piano. It consists of four systems of music. The first system shows a vocal line with the word 'vin!' and a piano accompaniment starting with a piano (*p*) dynamic. The second system continues the vocal line and piano accompaniment. The third system features a forte (*f*) dynamic in the piano part. The fourth system concludes with a piano part marked 'crese.' (crescendo). The score includes various musical notations such as treble and bass clefs, a key signature of one sharp (F#), and dynamic markings.

Entrée de Lychas et des jongleurs. Le peuple les suit.

LYCHAS
Meno mosso
(A pleine voix)

All^o non troppo

Peu - ple, fais trêve à tes co - lè - - - -

Meno mosso

All^o non troppo

8^{es} ad lib.

L.

- - - - res. Voi - ci l'heu - re des bons ré -

V.

pits. - - - -

Vois Bac -

L. *p* *f*

- chus, dieu des vi - gnes clai - - - -

L. *p* *p e sosten.*

- res. Vois la pu - re Cé - rés, aux mains

L. *p* *cresc.* *f*

blon - des d'é - pis. Ac -

L. *mf* *p*

- cours au ban - quet où l'on te con - vi - e, Hom - me!

Meno mosso

L. ton la - beur n'a pas é - té vain. — A - do - re la

Meno mosso

L. ter - re, a - do - re la vi - e, C'est la fê -

Large

Large

L. - te du pain, — c'est la fê - te du vin! —

All^o vivo

L.

All^o vivo

ff

DIVERTISSEMENT

I

ENTRÉE DES JONGLEURS

Maestoso

Très accentué

f

leggiero

p

marcato

f

p

p

f

f

leggiero

p

8

8

cresc. molto

8

Più allegro

ff

8

Third system of the piano score. The tempo is marked **Più allegro** and the dynamics are *ff*. The right hand has a more active melodic line with slurs. The left hand accompaniment includes chords and moving lines. A first ending bracket is at the end.

8

Fourth system of the piano score. The right hand continues with a melodic line. The left hand accompaniment features chords and moving lines. A first ending bracket is at the end.

8

Fifth system of the piano score. The right hand has a melodic line with slurs. The left hand accompaniment includes chords and moving lines. A first ending bracket is at the end.

All^o vivo assai

II

PAS DES CORYPHÉES

All^o moderato

All^o non troppo

Second system of the piano score, continuing the melodic and harmonic themes from the first system.

Meno allegro

All^o subito

First system of a piano score. The right hand features a melodic line with slurs and accents, while the left hand provides a harmonic accompaniment with chords and single notes.

Third system of the piano score, marked with *cresc. molto*. The right hand has a melodic line with slurs and accents, and the left hand has a steady accompaniment.

Fifth system of the piano score, marked with **ff**. The tempo changes from **Large** to **Presto**. The right hand has a melodic line with slurs and accents, and the left hand has a steady accompaniment.

III

ENTRÉE ET VARIATION

All^o moderato

A tempo

Riten.

All^{to} moderato

IV

ADAGIO ET VALSE LENTE

Adagio

Mouv^t de valse modéré

V
FINALE

Allegro

ff

ff

p *sf* *p* *sf*

bien chanté

p *sf* *f* *p* *sf* *cresc.* *ff*

- System 2:** Similar to the first system, with complex rhythmic patterns in both hands.

The notation includes various musical symbols such as slurs, accents, and dynamic markings. The piece concludes with a final chord in the right hand and a melodic flourish in the left hand.

p dolce

piu f

ff

ff

Mod^{to} sans lenteur *Apparition de Vénus.*

pp *p*

mf

LYCHAS

Vé - nus! Vé -

p

Mod^{to} sans lenteur

L. *f* *f.*

- nus! Vé - nus, ô vo - lup - té des hom - mes et des

Mod^{to} sans lenteur

pp *p*

L.

dieux! Sou - ve - rai - ne fé - con - de,

p *poco cresc.*

L.

For ce, pen - sé - e, a - mour! ton pou -

p *cresc.*

L.

- voir glo - ri - eux Peu - ple la terre et l'on -

mf *f*

L.

LE PEUPLE

Les FEMMES

Les HOMMES

Les F.

Les H.

de.

mf

Vé - nus, ô vo - lup - té des hom - mes et des

Vé - nus, ô vo - lup - té des hom - mes et des

Vé - nus, ô vo - lup - té des hom - mes et des

Vé - nus, ô vo - lup - té des hom - mes et des

dieux! Sou - ve - rai - ne fé - con - de! For - ce, pen -

dieux! Sou - ve - rai - ne fé - con - de! For - ce, pen -

dieux! Sou - ve - rai - ne fé - con - de! For - ce, pen -

dieux! Sou - ve - rai - ne fé - con - de! For - ce, pen -

sostenuto

les
F.

les
H.

f

- sé - e, a - mour! ton pou - voir glo - ri - eux Peu - ple la

- sé - e, a - mour! ton pou - voir glo - ri - eux Peu - ple la

- sé - e, a - mour! ton pou - voir glo - ri - eux Peu - ple la

- sé - e, a - mour! ton pou - voir glo - ri - eux Peu - ple la

f

LYCHAS

p

Vé - nus, pen - sée, a - mour! —

terre et l'on - de. Vé -

terre et l'on - de. Vé -

terre et l'on - de. Vé -

terre et l'on - de. Vé -

pp

L. 

Il - lu - mi - ne nos fronts de ta

les F. -nus, pen-sée, a - mour!

les H. -nus, pen-sée, a - mour!

-nus, pen-sée, a - mour!

L. 

sain - te lu - miè - re!

les F. Il - lu - mi - ne nos fronts de ta sain - te lu - miè - re!

les H. Il - lu - mi - ne nos fronts de ta sain - te lu - miè - re!

Il - lu - mi - ne nos fronts de ta sain - te lu - miè - re!

p *cresc.*

L. Gui - de - nous aux jar - dins où nous nous ai - me -

p *cresc.*

les F. Gui - de - nous aux jar - dins où nous nous ai - me -

p *cresc.*

les H. Gui - de - nous aux jar - dins où nous nous ai - me -

p *cresc.*

Gui - de - nous aux jar - dins où nous nous ai - me -

cresc.

f *pp*

L. - rons, Vé - nus, — For - ce pre - miè - re. Vé -

f *pp*

les F. - rons, Vé - nus, — For - ce pre - miè - re. Vé -

f *pp*

les H. - rons, Vé - nus, — For - ce pre - miè - re. Vé -

f *pp*

- rons, Vé - nus, — For - ce pre - miè - re. Vé -

f *pp*

L. *crese.* *f* *ff*

les F. *crese.* *f* *ff*

les H. *crese.* *f* *ff*

-nus, ô vo-lup-té des hom-mes et des dieux! Sou-ve-

-nus, ô vo-lup-té des hom-mes et des dieux! Sou-ve-

-nus, ô vo-lup-té des hom-mes et des dieux! Sou-ve-

-nus, ô vo-lup-té des hom-mes et des dieux! Sou-ve-

-nus, ô vo-lup-té des hom-mes et des dieux! Sou-ve-

crese.

L. *ff*

les F. *ff*

les H. *ff*

-rai - ne fé - con - de! For - ce, pen -

-rai - ne fé - con - de! For - ce, pen -

-rai - ne fé - con - de! For - ce, pen -

-rai - ne fé - con - de! For - ce, pen -

-rai - ne fé - con - de! For - ce, pen -

ff

L. *-sé - e, a - mour! ton pou - voir glo - ri -*

es F. *-sé - e, a - mour! ton pou - voir glo - ri -*

es H. *-sé - e, a - mour! a - mour! ton pou - voir glo - ri -*

-sé - e, a - mour! ton pou - voir glo - ri -

L. *-eux Peu - ple la terre et l'on - de.*

es F. *-eux Peu - ple la terre et l'on - de.*

es H. *-eux Peu - ple la terre et l'on - de.*

-eux Peu - ple la terre et l'on - de.

-eux Peu - ple la terre et l'on - de.

Allarg.

8^a BASS.

SCÈNE IX

Les mêmes, Le LÉGAT

Lent*Le Légat apparaît au seuil de la cathédrale, il avance lentement vers Roger.*

Vénus disparaît.

Lent

ff *pp* *f* *pp* *f* *p*

ff Heu, — mi - se-ri! —

1e
L.

ff

Heu, — mi - se-ri! —

pp *f* *pp* *ff* *p* *pp*

1e
L.

ff

Heu, — mi - se-ri! —

f *p* *p*

Le LÉGAT

Com_te, l'heure est ve - nu - e. Es-tu prêt à mesui - vre vers le di - vin pardon...

ROGER

Jesuis li - bre, li - bre je veux mou - rir.

Ton sa - lut é - ternel, en fais -

R. 

L. *Lé-gat, je te chas - se! Va-*

-tu l'a_ban-don? Veux-tu mau - di - re l'œu-vre in-fâ-me de Sa - tan?

cresc.

R. 

L. *-t'en!*
(Avec force)

Peu - ple vain qui n'a pas vou - lu t'hu-mi - li - er, Je te livre au bras sé - cu -

f

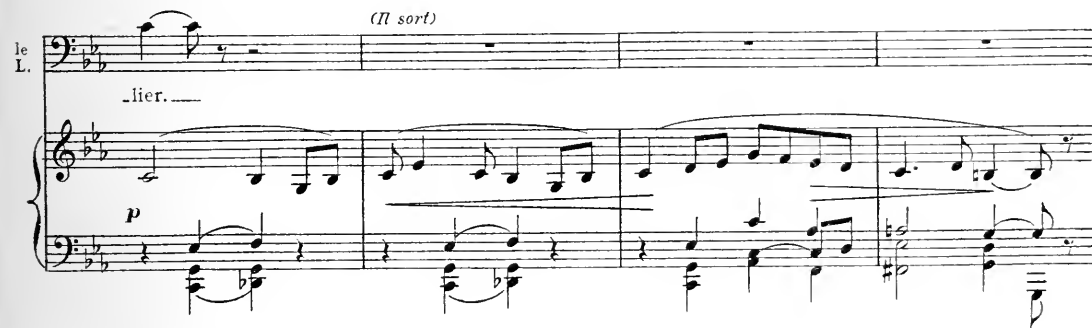
L. 

(Il sort)

-lier. —

p

Poco animato

DAPHNÉ

Tu dormais dans la nuit obscu - re, Ar - ra - che - toi, peuple, au som -

D. -meil! Pour bri-ser la haine et l'in - ju - re, Lè - ve - toi, cas-qué de so -

All^o moderato

D. -meil! —
ROGER

Quousimportent les bles - su - res! Voi - ci l'heu - re du grand ré -

All^o moderato

R. -veil. Nous i - rons par les rou - tes pu - res, Vers le bon - heur, — vers le so -

Poco animato

R. *mf* *cresc.*
 -leil! —
 Les FEMMES *mf* *cresc.*
 Oui, nous combat - trons, — l'âme en fê - te. Nos cou - ra - ges sont ex - al -
 Oui, nous combat - trons, — l'âme en fê - te. Nos cou - ra - ges sont ex - al -
 Les HOMMES *mf* *cresc.*
 Oui, nous combat - trons, — l'âme en fê - te. Nos cou - ra - ges sont ex - al -

Poco animato

cresc.
 -tés! Nous com.bat - trons pour la con-quê - te De nos su -
 -tés! Nous com.bat - trons pour la con-quê - te De nos su -
 -tés! Nous com.bat - trons pour la con-quê - te De nos su -
 -tés! Nous com.bat - trons pour la con-quê - te De nos su -

les F. *ff*
 les H. *ff*

Large

R. *Poco rit.* *Allarg.* Nous i - rons par des rou - tes

les F. -prê - mes li - ber - tés! Nous i - rons par des rou - tes

les H. -prê - mes li - ber - tés! Nous i - rons par des rou - tes

Poco rit. *Allarg.* *Large*

R. pu - res, Vers le bon - heur, vers le so - leil!

les F. pu - res, Vers le bon - heur, vers le so - leil!

les H. pu - res, Vers le bon - heur, vers le so - leil!

pu - res, Vers le bon - heur, vers le so - leil!

Allegro

R.
les F.
les H.

Allegro

Fin du 2^e Acte

· ACTE III

SCÈNE I

AUBRY, Hommes d'armes.

Près des remparts sont groupés des hommes d'armes qui regardent ce qui se passe au loin.

All^o non troppo

PIANO

f *mf*

cresc.

Più allegro

ff

Ténors

Basses

Voy -

p

T.

B.

-ez, la plaine est cou - ver - - te De leurs é - pais ba - tail -

cresc.

T. *f* Ils ont ju - ré no - tre per - - te. Qu'im-

B. -lons!

T. -por - te, nous les rail - lons. —

B. No - tre bras est lourd et

T. Nous ne craignons pas la mort.

B. fort.

AUBRY

f Oui, com - pa - gnons, — la lut - te se - ra

Au. chau - de. La mort est

T.

B. *f* Nous n'a - vons sou - ci de leurs coups. —

Au. là qui ri - cane et qui rô - de.

T. Nous a - vons le bondroit pour

B.

Au.
 T.
 B.

Au.
 T.
 B.

Au.
 T.
 B.

Molto rall.

Au. hon - te, Pour nous l'a - venir est pur. *mf* No - tre

T. *mf* No - tre

B. *mf* No - tre

Molto rall.

sempre pp

Très lent et solennel

T. cause est noble et jus - te Et ceux dont la foi ro -

AUBRY avec les Basses.

B. cause est noble et jus - te Et ceux dont la foi ro -

Très lent et solennel

p

cresc.

T. - bus - te A - do - re la li - ber - té, Bé - ni -

cresc.

B. - bus - te A - do - re la li - ber - té, Bé - ni -

cresc.

T. *f*
 -ront no - tre mé - moi - re Et re - di - ront no - tre

B. *f*
 -ront no - tre mé - moi - re Et re - di - ront no - tre

T. *aim.* *p* *pp*
 gloi - re Dans le temps il - li - mi - té! A - dieu,

B. *dim.* *p* *pp*
 gloi - re Dans le temps il - li - mi - té! A - dieu,

T. *espress.* *cresc.*
 ter - re clé - men - te et blon - de, Pa - ys ai - mé, pa - ys joy -

B. *espress.* *cresc.*
 ter - re clé - men - te et blon - de, Pa - ys ai - mé, pa - ys joy -

T. *f* - eux — Qu'il — *f* lus — tre la vi — gne fé — *p* con — de, A —

B. *f* - eux — Qu'il — *f* lus — tre la vi — gne fé — *p* con — de, A —

T. *pp* - dieu, so — leil, bon — heur des yeux! A — dieu, *poco cresc.* a —

B. *pp* - dieu, so — leil, bon — heur des yeux! A — dieu, *poco cresc.* a —

T. *pp* - dieu, a — dieu, — No — tre cause est noble et jus — te Et *p*

B. *pp* - dieu, a — dieu, — No — tre cause est noble et jus — te Et *p*

T. *cresc.*
ceux dont la foi ro - bus - te A do - re la li - ber -

B. *cresc.*
ceux dont la foi ro - bus - te A do - re la li - ber -

T. *f* *3*
-té, Bé - ni - ront no - tre mé - moi - - re

B. *f* *3*
-té, Bé - ni - ront no - tre mé - moi - - re

T. *ff*
Et re - diront no - tre gloi - - - re Dans le temps il - li - mi -

B. *ff*
Et re - diront no - tre gloi - - - re Dans le temps il - li - mi -

ff *tutta forza* *3* *8*

Ped

Tempo animato

T. *f* _té! _____ Voy - ez. _____ Courons vers

B. _té! _____ Voyez, voy - ez, ils marchent vers la vil - le.

Tempo animato

T. eux! _____ Combattons - les! Oui, frap - pons cet - te ra - ce vi - le: Nous ne craignons

B. Oui, frap - pons cet - te ra - ce vi - le: Nous ne craignons

Ils sortent.

T. pas des va - lets! _____

B. pas des va - lets! _____

SCÈNE II
ROGER, DAPHNÉ

Entrent Roger et Daphné.

Molto rall.

Lent
ROGER. (*Gravement*)

Voi-ci le temps de la der-niè-re lut-te, Voi-ci l'heure où l'on crie, — où l'on

Lent

R. pleu-re, où l'on meurt! — Qui sait quel deuil, —

R.

qui sait quel le clameur Ac.cueille - ra ma victoi - re ou ma chu - te?

f *pp*

DAPHNÉ, *prophétique.*

Quelque soit le succès du com - bat où tu cours, — Ton nom — se - ra bé -

pp

D.

— ni des hé - ros et des sa - ges; On le glo - ri - fie - ra dans le lointain des

cresc.

D.

â - ges: C'est pour la li - ber - té que tu don - nas tes jours. —

ROGER

mf *espress.*

O Daph -

Andante

A tempo, sans lenteur
expressif

Rall.

R.  *pp* Rall. *pp e sostenuto*

- né, Si la mort me tou - che de son ai - le

R. 

Au moment où la nuit em - pli - ra ma pru - nel - le, Je n'au - rai qu'un regret:

R.  *f*

Je ne te verrai plus, toi, la conso - la - tri - ce! Ton regard a suf -

R.  *dim.* *p*

- fi pour que mon mal gué - ris - se: C'est toi — qui m'as sau - vé quand mon â - me souf -

R. *f* *p* **Rall.** *Il s'écroule doucement sur sa poitrine.*

frait. O Daph-né! O Daph-né!

pp **Rall.** *p* *espress.*

R. **Moderato**

Adieu! La bataille m'appelle.

Moderato *f* *ff*

R. *f* *f*

Je suis joyeux, je me sens fort. Je donp-te-rai le sort re -

R. *p* *cresc.* *f* *f*

-bel - le. A-dieu. Je ne crains plus la mort.

SCÈNE III

Les mêmes, BELLISSENDE

Au moment où Roger va sortir, Bellissende entre. Elle va tomber aux genoux de Roger.

Stesso tempo

p espress.

BELLISSENDE

p
Mon cher époux!

Par - don - ne...

ROGER

f
Que voulez-vous?

mf ³
Vous pardon-

f

espress.

E. Je sais mes torts, je pleu - re... J'ai les yeux brû - lés par le re -

M. - ner?

p

B.

-mords, Par. don. ne. moi... ta route é. tait bon. ne, Je voulais t'en. traî. ner

B.

vers les mauvais chemins, Mais c'est fi. ni. Va, nous au. rons de beaux de.

B.

_mains. _____ J'é. tais in. fâ. me, oui... je te conseil. lais d'être

ROGER Roger la relève.

Bellissen. de...

B.

lâ - che, de fuir... C'était vil, C'était te tra - hir. Par - don - ne -

B.

- moi! Le lé - gat a - vait trou - blé mon â - me.

Andante, sans lenteur

DAPHNE à Roger, avec douceur.

Pard - on - ne - lui! Sois bon. Tu se - ras grand.

D.

Par - don - ne - lui car el - le t'ai - me. Par - donne à son amour souf -

A l'aise

D. *frant.* Cueillez les purs bai - sers que le doux prin - temps

D. sè - me. Prends-la! Tu l'as tou - jours ai - mé - e.
 ROGER
 O Daphné, que dis - tu?

D. Tu la cherchais en moi... Suis la route embau - mé - e,

D. Toi que le désespoir n'au - ra pas a - bat - tu. Moi? Je
 ROGER
 Et toi, Daph - né?

D. *cresc.*

suis la Pas - san - te, Cel - le qui rend la

pp *poco cresc.*

D. force au cou - ra - ge las - sé! ————— Tu re - de - vins toi -

un poco marcato il canto

p

D. *p* Cédez

-même à ma voix ca - res - san - te. Sois bon,

pp

Suivez

Rall. *A tempo*

sois fort. ————— J'au - rai pas - sé! ————— (Avec émotion)

ROGER

Rall. *A tempo*

O Daphné! — Daph-

espress.

BELLISSENDE

Mon a - mi - e! Mes yeux sont dé - li - vrés d'un voi - le té - né - breux — Et

R. — né!

tu - te ma dou - leur — s'est en - dor - mi - e.

DAPHNÉ

Je par - ti - rai bien -

— tôt. — Soy - ez heu - reux. —

Trompettes dans la coulisse

ROGER

Ecou - tez! Ecoutez le cri rouge du

R.

cui - vre! Il m'appel - le là - bas, Vers la ru - des - se des com -

BELLISSENDE *f Poco animato*

Toi qui souffrais, toi que l'espoir sauva,
-bats. Puisse la vic - toi - re me sui - vre! *Poco animato*

R.

Mon é-poux, va com - bat - - tre! *Rit.* Va! *Rit.*

All^o moderato*f* (Avec chaleur)

B.  As - tre doux et puis_sant qui rè - gles la jour -

All^o moderato
mf 

B.  -né - e, E - clai - re-nous, so - leil, de tes

B.  feux les plus purs Et quel'heu - re qui

B.  vient soit l'heu - re for - tu - né - e

B.

Où le ru - de en - ne - mi fui - ra

B.

loin de nos murs. **Poco rit.**

B.

DAPHNÉ As - tre doux et puis - sant

ROGER As - tre doux et puis - sant

As - tre doux et puis - sant qui rè - gles la jour -

B.
qui rè - gles la jour - né - e, E - clai - re - nous

D.
qui rè - gles la jour - né - e, E - clai - re - nous

R.
- né - e E - clai - re - nous, so - leil, de tes feux les plus

B.
de tes feux les plus purs Et que l'heu - re qui

D.
de tes feux les plus purs Et que l'heu - re qui

R.
purs Et que l'heu - re qui vient soit

mf

B.
vient soit l'heu - re for - tu - né - e OÙ le ru - de en - ne - mi — fui -

D.
vient soit l'heu - re for - tu - né - e OÙ le ru - de en - ne - mi — fui -

R.
l'heu - re for - tu - né - e OÙ le ru - de en - ne - mi — fui -

Rit. **Tempo di marcia** *Daphné et Bellissende sur la*

B.
-ra — loin de nos murs. —

D.
-ra — loin de nos murs. —

R.
-ra — loin de nos murs. — *Roger sort.*

Rit. **Tempo di marcia**

SCÈNE IV

DAPHNÉ, BELLISSENDE, Les Femmes

muraille le suivent du regard.

B. *f* Son allure est fiè - re.

D. ³ Il s'en va.

B. Il ne faibli - ra point.

D. Son bras est fort, Il che -

B. Sa large é - pée é - tin - celle à son poing.

D. -vau - che dans la lu - mière,

dim.

Trompettes dans la coulisse

Des femmes envahissent le théâtre

Les FEMMES

Tou-te la campa - gne ré - son - ne, La cam -

Tou-te la campa - gne ré - son - ne, La cam -

les
F.

-pa - gne noi - re de fer; On di - rait le fa - rouche au -

-pa - gne noi - re de fer; On di - rait le fa - rouche au -

les
F.

-tom - ne Qui har - cè - le la vas - te mer. _____

-tom - ne Qui har - cè - le la vas - te mer. _____

cresc. *f* *p*

pesante

BELLISSENDE *fièrement*

Les nô - tres vont d'u - ne marche af - fer -

B.

_ mi - e. L'enne-mi rompt!

DAPHNÉ

Ils ont char-gé! _____

Avec joie
f

Les FEMMES

Les

Avec joie
f

Les

f

les F. nô - tres ont bri - sé le front De l'ar - mée en - ne - mi - - - e.

nô - tres ont bri - sé le front De l'ar - mée en - ne - mi - - - e.

les
F.

Un bruit sourd, — un bruit a -

Un bruit sourd, — un bruit a -

les
F.

-mer — Em - plit la campagne en lar - mes, La cam -

-mer — Em - plit la campagne en lar - mes, La cam -

les
F.

-paigne heu - reuse au - tre - fois. Les ar - mes bri - sent les

-paigne heu - reuse au - tre - fois. Les ar - mes bri - sent les

DAPHNÉ

L'air est rou - ge et le sang jail - lit, ———

ar - mes!

ar - mes!

BELLISSENDE

C'est l'horri - ble mè -

é - claboussant Le ciel é - blouis - sant! ———

Les FEMMES

- lé - e; La plai - ne dé - so - lée A des cris de fu - reur! *Avec effroi*

E - cou -

Avec effroi

E - cou -

Lent

les F.
_tez la mort chan - ter. O ter - reur!

_tez la mort chan - ter. O ter - reur!

Lent

pp

pp

Tempo animato
BELLISSENDE

Voy - ez, à l'ho - ri - zon,

DAPHNÉ

De la pous -

Tempo animato

p

D.
_siè - re forme un nu - age où des é - clairs bril - lent par - fois.

BELLISSENDE

C'est du fer que j'en - tre - vois Où vient jou - er la lu - miè - re.

sempre p

Les FEMMES Ce sont des en - ne - mis nou - veaux.

Ce sont des en - ne - mis nou - veaux.

DAPHNÉ

Re - gar - dez. E - cou - tez le pas des lourds che -

sempre p

BELLISSENDE

Le Comte a ral - li - é ses

-veaux.

poco cresc.

B.

hom - mes. Hé - las! nous som-mes bien peu nom -

B.

-breux, au - près de l'en-ne - mi. _____

Les ca - va - liers

B.

C'est af -

D.

char - gent! _____

Les FEMMES

Tout a fré - mi. _____

Tout a fré - mi. _____

B.

_freux! Je me sens qui trem - ble tou - te.

DAPHNÉ

Non! ne prends pas ce vi sage af - fo - lé.

Les FEMMES

Les

les F.

nô - tres tien - nent bon!

Non! ils ont re - cu - lé!

mf *dim.* *pp*

Trompettes dans la coulisse

BELLISSENDE

B. *ner les clairons noirs de la dé - rou - te. Oui,*

DAPHNÉ

B. *oui, tant que Roger vivra _____ rien n'est per - du.*

SCÈNE V

Les mêmes, ROGER, Hommes d'armes

Roger rentre, couvert de poussière et de sang. Les hommes d'armes le suivent.

ROGER, *avec rage.*

Ah! le nom - bre! le nom - bre... Nous re - culons devant un

BELLISSENDE

Roger... Blessé!

DAPHNÉ

Ro - ger!

R.

flot massif — et som - bre. Non, ce n'est rien! Il

R.

faut que nos â - mes soient for - - - tes. Ne laissons pas la chère

BELLISSENDE

R.

Ah! je sens pal-pi-ter à se rompremon
A pleine voix.
 vil - le sans soutien. Qu'on défen.de les por - tes!

B.

R.

sein.
 Qu'on son.ne le toc - sin! Contre la horde ac - cou - ru - e, Cet - te

R.

hor. de sans rai - son, Fem - mes, vieil - lards, dé - fen - dez cha - que

Cre - scen -

R.

rue, Dé - fen - dez chaquemaison.

do - ff

Meno mosso

BELLISSENDE et DAPHNÉ avec les Soprani.

Avec un grand enthousiasme

ff

Les FEMMES

Ci - té li - bre, ci - té ché - ri - e, O mè - re tou -

Ci - té li - bre, ci - té ché - ri - e, O mè - re tou -

ROGER avec les Ténors.

ff

Les HOMMES

Ci - té li - bre, ci - té ché - ri - e, O mè - re tou -

Ci - té li - bre, ci - té ché - ri - e, O mè - re tou -

Meno mosso

ff

les F.
_jours in - flé - tri - e, O cavale au col in - dompté! —

les H.
_jours in - flé - tri - e, O cavale au col in - dompté! —

Poco rit.

les F.
A nous, le - vés pour te dé - fen - dre,

les H.
A nous, le - vés pour te dé - fen - dre,

Poco rit.

Large

les F. Bien — hardi qui sau — ra te prendre. Vi — ve la li — ber — té! Vi — ve la

Bien — hardi qui sau — ra te prendre. Vi — ve la li — ber — té! Vi — ve la

Ténors Bien — hardi qui sau — ra te prendre. Vi — ve la li — ber — té! Vi — ve la

les H. Bien — hardi qui sau — ra te prendre. Vi — ve la li — ber — té! Vi — ve la

Basses Bien — hardi qui sau — ra te prendre. Vi — ve la li — ber — té! Vi — ve la

Bien — hardi qui sau — ra te prendre. Vi — ve la li — ber — té! Vi — ve la

Large

A tempo *Le peuple se disperse. On entend le tocsin. Des coups sourds*

les F. li — ber — té! ———

li — ber — té! ———

les H. li — ber — té! ———

li — ber — té! ———

A tempo **Sans presser**

Cloche.

retentissent contre les portes et les murailles.

Cl. V

DAPHNÉ

Contre les murs, contre les por - tes, ils font

Cl. V

BELLISSENDE

Si nous al - lions suc - com - ber à l'o - ra - ge.

ra - ge.

ROGER

Non, je suis toujours là, de -

p *cresc.* *f*

Cl. V

Une porte s'effondre.

Cl. V

SCÈNE VI

BELLISSENDE, DAPHNÉ, ROGER, SIMON, Le LÉGAT, Les Ennemis

*Des ennemis apparaissent au sommet des remparts.**Entrent Simon de Montfort et le Légat.*

Piano accompaniment for the first system, featuring complex chordal textures and triplets in both hands.

ROGER

SIMON

Avec violence.

Pas en - co - re!

La ville est à nous!

Il veut frapper Simon.

Pa - re ce coup! -

Simon évite le coup de Roger.

Va, je suis protégé par le

S.

Dieu que j'a-do-re. Je frappe-rai sans mer-ci — Ce mécré-ant en-durci,—

ROGER

S.

C'est toi que la mort ré-cla-me.

Et que le diable ait son à-me!

Allegro*Ils s'attaquent avec fureur.*

SIMON

A ton tour,—

DAPHNÉ

S. Lutte, a - mi, —
pa - re ceci! —

D. lut - te sans crain.te.
Le LÉGAT (A Simon)
Dieu te voit: —

le ta cause est sain.te.
L.

ROGER *Simon atteint Roger.* Lent Allegro
Ah! — c'est la mort...
Allegro
Suivez f

Animato
SIMON

La chasse est joyeuse et fé - con - de,

Animato

S.

Tayaut, tayaut, tayaut, ta - yaut!

Rit.

Simon et ses hommes se ruent vers la ville.

S.

har - di, les chiens!

Le LEGAT

Poco rit.

Allez! Fouil - lez la ville im - mon - de Et la - vez dans le sang tous les

Il sort lentement, toujours hautain.

le
L.

cri - mes an - ciens.

Des cris de douleur viennent du lointain.
Rit.

Andante

Cloche V

Cl. V

Cl. V

SCÈNE VII

ROGER, BELLISSENDE, DAPHNÉ

ROGER Lent

Voi - ci la mort, _____

Cloche

R. ah! le destin m'ac - ca - ble. Plus nombreux qu'aux bords de la mer les grains de sable,

R. Ils se sont ru - és contre nous. Je les ai combattus! J'ai lut - té sans re - lâ - che

Cloche

R. Et j'ai jusqu'à la mort fait, les yeux haut, ma tâ - che. Je n'ai point pli - é les genoux. —

pp

Très lent

M. Adieu, Bellissende a-do-ré - e! Adieu, Daph.

Très lent

p espress. *espress.*

BELLISSENDE

Allegro

R. Roger! Ro-ger! Voici lui - rel'heure es-pé-
né, So-leil, a - dieu.

Allegro

p *f*

B. -ré - e, Voici l'heu - re di - vi - ne où s'ex - au - ce mon vœu: Jésus à

cresc. *cresc.*

B. toi... je suis à toi tou - te... je t'ai - me.

p *dim.* *p* *cresc.*

Elle saisit un poignard à la ceinture de Roger et se frappe.

Lent

ROGER

U - nis - sons - nous dans un bai -

Lent

dim. molto.

pp

BELLISSENDE

Très lent

Andante

Baiser su - prê - me!

DAPHNÉ

Encetteheu-re d'ef - froi, de sanglots, et de

R.

p

_ser! — Baiser su - prê - me!

Andante

Suivez

pp

Cloche ∇

D.

pleurs, Que des - cen - de sur vous u - ne mort a - pai - sé.e. Votre ha - lei - ne s'en -

D.

fuit vers la nue embra - sé.e Et vous se - rez u - nis en un tombeau de fleurs.

BELLISSENDE

ROGER

Nous nous mê - lons à la lu - miè - re. Un chant sub - til, un chant de

Nous nous mê - lons à la lu - miè - re. Un chant sub - til, un chant de

pp

B.

R.

feu Monte en ri - ant vers le ciel bleu. L'a -

feu Monte en ri - ant vers le ciel bleu. L'a -

Très retenu

E. *_mour nous fer - me la pau - pié - re; L'a - mour, l'a - mour, l'a -*

R. *_mour nous fer - me la pau - pié - re; L'a - mour, l'a - mour, l'a -*

pp Suivez

Ils meurent.

B. *_mour. —*

DAPHNÉ

O clairs a - mants, a -

R. *_mour. —*

pp

Cloche

Le tocsin s'est arrêté. On n'entend plus de cris. Grand silence.

D. *_ dieu! —*

SCÈNE VIII
SIMON, Le LÉGAT

Simon de Montfort et le Légat paraissent sur la tour de la cathédrale.

SIMON **Lent**

La ville est mor-te.

Lent

p

S.

Plus de ré-vol - te qui gron - de.

Le LÉGAT

La nuit de mon man-

p

le
L.

Allarg.

-teau — cou - vre la paix du mon - - - de.

Allarg.

ff

ff

FIN DE L'OPÉRA