

RÉPERTOIRE DES BOUFFES PARISIENS

Dédié à M. FR. UHL (de Vienne.)

LES
BAVARDS

Opéra Bouffe en Deux actes

PAROLES DE

CH. NUITTER

MUSIQUE DE

J. OFFENBACH

Paris, BRANDUS & C^{ie} 103, Rue de Richelieu.

Vienne, J. A. Spina

Propriété p^r tous pays.

Brandus & Co

LES BAVARDS.

Musique de
J. OFFENBACH.

Paroles de
Ch. NUITTER.

DISTRIBUTION

| PERSONNAGES. | ACTEURS. |
|-------------------------------------|----------------------------|
| INÈS | M ^{mes} THOMPSON. |
| BÉATRIX (sa tante) | — TOSTÉE. |
| ROLAND (son prétendu) | — UGALDE. |
| SARMIENTO (son oncle) | MM ^{lrs} PRADEAU. |
| CRISTIVAL (Alcade) | — DÉSIÉ. |
| TORRIBIO (son greffier) | — E. GEORGES. |
| LE BARBIER. (fournisseur de Roland) | |
| LE M ^d DE TABAC | |
| LE BOTTIER | |
| LE MULETIER | |

CHOEURS

La scène se passe en Espagne.

CATALOGUE DES MORCEAUX.

OUVERTURE.....Page 1.

ACTE I.

| | | | |
|-------------------|-----------------------------------|--|------|
| N ^o 1. | INTRODUCTION, CHŒUR | Cherchons, cherchons bien | 41. |
| | SCÈNE | Vit on jamais par tous les diables | 46 |
| N ^o 2. | ROMANCE | Sans aimer, ah! peut on vivre | 21. |
| N ^o 5. | COUPLETS | Ce sont d'étranges personnages | 24. |
| | DUETTO | Et maintenant il faut que je vous quitte | 29. |
| N ^o 4. | AIR | C'est bien reconnu | 56. |
| N ^o 5. | CHANSON | Partout on chercherait en vain | 47. |
| N ^o 6. | DEO BOUFFE | Quel bavard insupportable | 52 |
| | CHŒUR | Seigneur alcade | 71. |
| N ^o 7. | SCÈNE | La paix, la paix | 74. |
| | COUPLETS | C'est moi qui le rase | 78. |
| | ENSEMBLE | Vous nous avez bien entendus | 85. |
| | CHŒUR (sans accompagnement) | Mes amis, faisons diligence | 101. |

ACTE II.

| | | | |
|--------------------|--------------------|--|------|
| N ^o 8. | INTRODUCTION | 104 | |
| N ^o 9. | COUPLETS | Où! quel métier | 106 |
| | QUATRIOR | A table, à table | 109 |
| N ^o 10. | CHANSON | C'est l'Espagne qui nous donne | 119. |
| | CAUSERIE | Ah! quel repas | 128. |
| | ENSEMBLE | J'étouffe de colère | 135. |
| N ^o 11. | TRIO | Taisons nous, pas un mot | 137. |
| N ^o 12. | ENSEMBLE | Vos factures, cher seigneur | 145. |
| N ^o 13. | FINAL | Il est un bruit plus doux encore | 151 |

LES BAVARDS.

Opéra bouffe en deux actes.

J. OFFENBACH.

OUVERTURE.

All^o maestoso.

PIANO. *ff*

p

Moderato.

p

Allegretto.

pp

All^{to} quasi Andantino.

a tempo.

rit.

All' vivo.

Presto.

Piu presto.

Prestissimo.

INTRODUCTION, CHOEUR ET SCÈNE.

Allegro vivo.

ROLAND arrive en scène fuyant ses créanciers il regarde

PIANO.

à droite et à gauche pour voir où il pourrait se cacher — il s'enfuit.

Le Choeur (Ténors et Basses) entre en scène.

TÉNORS.

Cherchons, cherchons, cherchons, cherchons, cherchons, cherchons bien,

BASSES.

Cherchons, cherchons, cherchons, cherchons, cherchons, cherchons bien,

CHOEUR.

tous à sa pour_sui_te, courons, courons vi_te, cherchons, cherchons,

tous à sa pour_sui_te, courons, courons, courons vi_te, cherchons, cherchons,

cherchons, cherchons, cherchons, cherchons bien ne né_gligeons rien, non,

cherchons, cherchons, cherchons, cherchons bien non,

non, non rien, ne né_gligeons rien, non, non, non, rien.

non, non rien, ne né_gligeons rien, non, non, non, rien.

ne né-gligeons rien, ne né-gligeons rien, ne né-gligeons
 ne né-gligeons rien, ne né-gligeons rien, ne né-gligeons

rien, ne né-gligeons rien.
 rien, ne né-gligeons rien. (Les Sop: entrent en scène.)

SOP. *f*
 Comme un chas-seur qui suit la trace Entous lieux sui-vons ses
 TÉN. *f*
 Comme un chas-seur qui suit la trace Entous lieux sui-vons ses
 BAS. *f*
 Comme un chas-seur qui suit la trace Entous lieu sui-vons ses

pas — Pour un tel drô - le point de grâce, Et qu'il ne s'é -

pas — Pour un tel drô - le point de grâce, Et qu'il ne s'é -

pas — Pour un tel drô - le point de grâce, Et qu'il ne s'é -

- chappe pas, De quel co -

- chappe pas, de quel cô - té s'est-il en - fui, De quel co -

- chappe pas, de quel cô - té s'est-il en - fui

- té s'est-il en - fui. non non non non, non, c'est par i -

- té s'est-il en - fui. C'est par là non, c'est par i -

C'est par là non, c'est par i -

ROI. AND. revient

Vit-on ja-mais, par

tous les dia-bles,

De créan-ciers plus in-trai-ta-bles De gail-lards—

plus in-fa-ti-ga-bles, Pour-sui-vre un pauvre dé-bi-

teur Ils re-vien-nent, jour de mal-heur.

cresc.

(ROLAND disparaît)

Le cœur revient

17

CHŒUR.

SOP: *f*
Comme un chas - seur qui suit la tra - ce En tous lieux sui -

TEN: *f*
Comme un chas - seur qui suit la tra - ce En tous lieux sui -

BAS: *f*
Comme un chas - seur qui suit la tra - ce En tous lieux sui -

-vons ses pas Pour un tel drô - le point de

-vons ses pas Pour un tel drô - le point de

-vons ses pas Pour un tel drô - le point de

grâce, Et qu'il ne s'é - chap - pe pas,

grâce, Et qu'il ne s'é - chap - pe pas, De quel cô - té s'est -

grâce, Et qu'il ne s'é - chap - pe pas, De quel cô - té s'est -

de quel cô - té s'est - il en - fui?

- il en - fui? de quel cô - té s'est - il en - fui? C'est par

- il en - fui? C'est par

Non, non, non, non, c'est par i - ci,

là! Non, c'est par i - ci, c'est par là!

là! Non, c'est par i - ci, c'est par là!

p non, non, non, non, non, c'est par i - ci, non, non, non, non, non, non, non, *f*

p non, c'est par i - ci, non, non, non, non, non, non, non, *f*

p non, c'est par i - ci, non, non, non, non, non, non, non, *f*

non, c'est par i - ci non, non, non, non, non, non, non, non, non, c'est

non, c'est par i - ci non, non, non, non, non, non, non, non, non, c'est

non, c'est par i - ci non, non, non, non, non, non, non, non, non, c'est

par i - ci, c'est par i - ci, non, c'est par là, c'est par i -

par i - ci, c'est par i - ci, non, c'est par là, c'est par i -

par i - ci, c'est par i - ci, non, c'est par là, c'est par i -

- ci, non, c'est par là, c'est par i - ci, non, c'est par là, c'est par i -
- ci, non, c'est par là, c'est par i - ci, non, c'est par là, c'est par i -
- ci, non, c'est par là, c'est par i - ci, non, c'est par là, c'est par i -

- ci, non, c'est par là! _____
- ci, non, c'est par là! _____
- ci, non, c'est par là! _____

The second system continues the vocal lines from the first system. The vocal parts end with a long note on the word 'là', which is held over into the next system. The piano accompaniment continues to support the vocal lines.

REP: Ça ne peut pas durer
comme cela!

N^o 2.
ROMANCE.

ROLAND.

Allegretto

PIANO.

R.

ET COUPLET Sans ai - mev ah peut on vi - vre, Peut on
pas de pro - me - na - de Qui pour

R.

vi - vre sans man - ger, Un des - tin cru - el me li - vre A
moi - soit sans fea - yeurs; Et je crains quelque em - bus - ca - de, De mes

(NOTA) Madame Galdé chante les couplets en sol.

ce ter - ri - ble dan - ger Ah! vrai - ment c'est grand dom -
 nom - breux four - nis - seurs. Si leur trou - pe ne m'ar -

- ma - ge Je ne sais dans mon mal - heur, Si je souf - fre da - van -
 - rê - te, Si j'é - chappe à ces tru - ands De ma ver - ve de po -

The second system continues the musical score. The vocal line has the lyrics: "- ma - ge Je ne sais dans mon mal - heur, Si je souf - fre da - van - - rê - te, Si j'é - chappe à ces tru - ands De ma ver - ve de po -". The piano accompaniment continues with similar harmonic support.

- ta - ge De l'esto - mac — ou — du cœur { Hé - las! hé -
 - è - te, Ils ar - rè - tent les — é - lans!

- las! ah! — nul — ne vient hé , las! On — ne ré - pond

The final system on the page contains the lyrics: "- las! ah! — nul — ne vient hé , las! On — ne ré - pond". The vocal line ends with a fermata over the word "las!". The piano accompaniment concludes with a final chord.

cresc. animato

R. pas — Faut — il donc que je re — non — ce A la cui —

R. — si — ne aux a — mours — A — dieu — pour tou —

rit.

R. — jours Mes amours.

R. Il n'est

1^{re} fois. 2^e COUPLET 2^e fois.

1^{re} fois. 2^e fois.

2^d REP. des gens bien
terribles? Je crois bien.

N^o 5.

COUPLETS et DUETTO.

Allegro.

MES.

Allegro. Ce sont d'étran-ges per-son - na - ges,

PIANO.

meno mosso.

Ce serait un grand malheur, Si tous les mé-na - ges Ressemblaient au

meno mosso.

leur, si tous les mé - na - ges res - sem - blaient au leur. Le

cella voce.

Allegretto.

ma-ri gro-gne, gro-gne Se fa-çant pour un rien; Et

Allegretto.

1. *Andante*

parfois même il co... Pour finir l'entretien. Quand la fureur les

1. *Andante*

- traî - ne Aus - si fer - me qu'un roc, A l'instant il de

1. *Andante*

- gai - ne Et de tail - le et d'es - toc.

riten. less.

ROLAND. INES *Allegretto ben moderato.*

Il dé - gai - ne il dé - gai - ne

Allegretto ben moderato.

p *f* *p* *riten.*

rit.

Vous voulez connaître Ce ma - ri - char - mant, Et sans rien omeLtre Ce por -

p

trait feap pant, Vous donne à la let - tre Son si - gna - le - ment,

riten. *Più allegretto.*

Vous donne à la let - tre Son si - gna - le - ment,

riten. *rit.*

Tempo 1.^o

La femme cau - se,

Tempo 1.^o *p*

1. eau - se, Et sans jamais cé - der, Ne - fait nulle au - tre

1. cho - se, Que toujours bavac - der C'est sa voix qui ré - son - ne Chez

1. nous à tout mo - ment, Je crois Dieu me par - donne Qu'elle parle

1. en dor - mant **BOL.** Elle par - le? **INES.** En dor -

Allegretto ben moderato.

-mant! Vous vou_lez con_nai_tre (le cou_

Allegretto ben moderato, ritou.

-ple charmant, Et sans rien o_mette Ce por_trait fra_p_pant,

Vous donne à la let_tre Leur si_gna_ le_ ment, Vous donne à la let_tre Leur si_

rit un peu animé.

-gna_ le_ ment: Voi_ là clai_ re_ ment Leur_ si_gna_ le_

rit.

ment En deux mots, oui le voilà ah! oui le voilà leur signale.

rallent.

Allegretto.

Moderato.

I.

- ment.
Allegretto.

Et mainte

I.

ROL.:

- nant il faut que je vous quit - te. O doux ins - tants pas - ses hé - las trop

p

R.

INES.

vi - te, Sépa - rons nous, sépa - rons nous, on peut ve - nir sou -

rit

I.

ROL.

- dain. Ecoutez ce bruit argen - tin!

1^{er} tempo. *suivez.* *a tempo.*

INES.

Je connais ce bruit argentin. La - haut, là haut, c'est mon oncle qui

suivez. *a tempo.*

com_p-te La_som-me à la_ quel_ le se mon_ te La_men_ de que dans un ins_

_tant Il lui fau_dra payer comptant!

The second system continues the vocal line and piano accompaniment. The vocal line ends with a fermata. The piano accompaniment includes a melodic line in the right hand and a bass line in the left hand.

Allegretto ROLAND.
C'est lui qui compte son ar_gent, Pas de crainte qu'il sur_vien_ne!

Allegretto

INÈS. ROLAND.
Cau_sons sans gêne en at_ ten_dant, Tous deux causons ten_drement!

The fourth system features a vocal line for Inès and a vocal line for Roland. The piano accompaniment continues with the same rhythmic pattern as the previous system.

INÈS. ROLAND. INÈS.
C'est lui qui compte son argent, Pas de crainte qu'il survienne, Causons sans gêne En

The fifth system features a vocal line for Inès, a vocal line for Roland, and a vocal line for Inès. The piano accompaniment continues with the same rhythmic pattern.

ROLAND.

at_tendant, Tous deux causons tendrement. Ah! quel bonheur

INES.

So_yez pru_dent!

ROLAND. *riten.*

I_ci nul ne peut nous en_je_n_dre

riten.

Mais si l'on al_lait nous sur_pren_dre; C'est lui qui com_pte son ar_gent,

piu riten.

ROLAND.

Pas de crain_te qu'il sur_vien_ue, Causons sans gê_ue en at_tendant,

INES.

riten.

Tous deux causons tendrement. *L'istesso tempo.*

riten. *dolce.*

Tous deux causons tendrement. O doux instant, que je t'embrasse en

I. *Non, vos bai_sers font trop de bruit*

R. *co_re Par_ages-tu Pardeur qui me dé_*

I. *Mé_ _ me ten_dres _ se nous u_nit*

R. *vo_re?*

Il compte encor, rien ne nous presse *ritenuto.* *Ah, si il pouvait compter sans*

rit.

I. *Heureux trans_ports, O doux mo_*

R. *cesse, Ah! quel _ le i_vresse*

a tempo.

I
_ments! L'heure pourtant se passe!

R.
Pour deux a_mants, Ah reste encor de

ROL: *riten.*
grâce, Nous avons bien le temps, oui nous avons le temps!

INES. Allegretto. ROL:
C'est lui qui compte son ar_gent, Pas de crainte qu'il survienne

INES.
Causons sans gêne En attendant, C'est lui qui compte

ROL:
Tous deux causons tendrement,

ROL. INES.

sen argent, Pas de crainte qu'il survienne. Chausons sans gêne en attendant,

INES. Presto.

ROL.

Cau_sons, oui, cau_sons, je

Tous deux causons tendre_ment, Cau_sons, oui, cau_sons, je

t. l'é_coute en_cor un mo_ment, ah! cau_sons en_

b. l'é_coute en_cor un mo_ment, ah! cau_sons en_

cresc.

p

cor un mo_ment ah

p

- cor un mo_ment ah cau_sons cau_sons un mo_

f *p*

I. *f* Oui cau_sons un moment ah *p*

R. *f* _ment Oui cau_sons un moment ah cau_sons cau_sons un mo_

I. ah cau_sons un mo_ment ah cau_sons ah *tr*

R. _ment, ah cau_sons un mo_ment ah cau_sons ah

cresc: *f*

I. *tr* cau_sons.

R. cau_sons.

ff

N. 4.

AIR.

Allegro vivace.

BEATRICE.

PIANO.

f

p

1

1

1

C'est bien recon-

B.

- nu, J'eu toujours un bon carac - te - re, L'esprit peu tète - tu Quand je

B.

veux, je sais me tai - re, Cherchez, deman - dez, Courez par tout le voisi -

B.

- na - ge Et si vous pou vez Trouvez u - ne femme plus sa - ge

ah Mais dès qu'on s'en - têt - te, ah

Et que j'ai rai - son, ah Il se -

- rait trop bê - te, ah De bais - ser le

ton, ah ah

ah J'ai bon carac - tère,

B. *f*

J'ai bon caractè - re, oui

B. *p*

C'est bien recon - nu, J'eus toujours un bon ca - rac - tè - re, L'esprit peu têtè -

B.

- tu. Quand je veux, je sais me tai - re, Cherchez, deman - dez, Courez par

B.

tout le voi - si - na - ge, Et si vous pou - vez Trouvez u - ne femme plus

B.

sa - ge J'ai bon caractè - re L'esprit peu têtè - tu,

B. Et je sais me tai - re C'est bien recon - nu!

B. Certes

B. au fond peu m'importe En de semblables dé - bats.

B. Qui tri - omphé et qui l'emporte Et je

B. ne m'en mêle pas Mais il

B. *faudrait être sotté Et d'un sang plus engour-di* *Que ce-*

B. *lui* *d'une mar-motte, Pour ne pas ré-*

B. *-pondre aus-si, Mais il faudrait être sotté Et d'un sang plus engour-*

B. *-di* *Que ce-lui d'une marmotte Pour ne pas répondre aus-si, pour ne*

B. *pas répondre aus-si, pour ne pas répondre aus-si; Mais*

Andante.

B.  *p*
 com - me vous du reste Je crains les Fa - vards.

B. 
 Et ce que je déteste Ce sont ces trainards, ah — Qui

B. 
 font sur tou - te chose Dè - ter - nels dis - cours — Et

B. 
 qui — lors - que l'on cau - se Seuls, parlent tou - jours, Gens qui d'un

B. 
 ton toujours é - gal Parlent de tout, du bien, du mal. Toujours, de

I. suite Et sans ja_mais Aller plus vite En leurs ca_quets Et quand on

B. croit qu'ils sont au bout Vous vous trom_pez ce n'est pas tout, Vous vous trom-

B. *rit.* - pezz ce n'est pas tout, vous vous trompez ah ce n'est pas

Allegro vivo.
 tout Une heure en _tie _ re Et sans re _ pos,

B. Il faut se plai _ re A leurs pro_pos Plus que tout le

B.

res - te Je l'ai dit dé - ja — Ah que je dé - tes - te Tous ces bavards

B.

là Ah que je dé - tes - te Tous ces ba - vards

f

B.

là ah!

dimin. *p*

B.

p

C'est bien re - con - nu. J'eu toujours un bon ca - rac - tè - re,

p

B.

L'esprit peu têt - u Quand je veux je sais me tai - re, Cherchez deman -

I.  - dez, Courez par tout le voi - si - na - ge, Et si vous pou - vez Trouvez u -

B.  - ne femme plus sa - ge, Ah! — mais dès qu'on s'en -

B.  - tê - te, Ah! — et que j'ai rai - son, —

B.  Ah! — il se - rait trop bê - te, Ah! —

B.  de bais - ser le ton Ah — ah —

B.

ah

f *p*

B.

J'ai bon ca_rac - tè - re, J'ai bon ca_rac - tè - re,

B.

oui C'est bien recon -

cresc. *f* *p*

B.

- nu, J'eus toujours un bon cac - tè - re, C'est bien recon - nu J'eus toujours

cresc. *f* *p*

B.

un bon ca_rac - tè - re J'ai bon cac - tè - re L'esprit pen tè -

cresc. *p*

B. *cresc:*

tu Et je sais me tai - re, C'est conve - nu c'est

B. *tr* *tr*

con - ve - nu c'est con - ve - nu c'est en - - - ten -

B. - du .

N° 5.

CHANSON.

Allegro moderato.

CRISTOBAL.

TORRIBIO.

PIANO.

Allegro moderato.

Par...

C. tout on cherche_rait en vain Un autre Alca_de plus ma_lin Plus fin Plus

T. CRIS: fin Nul ne m'attrappe Et je répons Que rien n'échappe A mes soupçons à

C. TORR: CRIST: mes soup_çons! Et cha_cun va di_sant: Ah'

C.  *quel ma_gis_trat sur_prenant, Quel Al_cade é_ton_nant, Ah!*

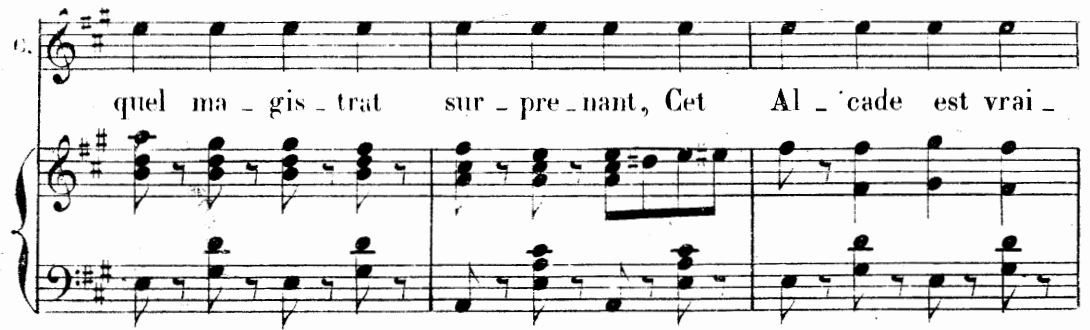
C.  *quel ma_gis_trat sur_pre_nant, Cet Al_cade est vrai_*

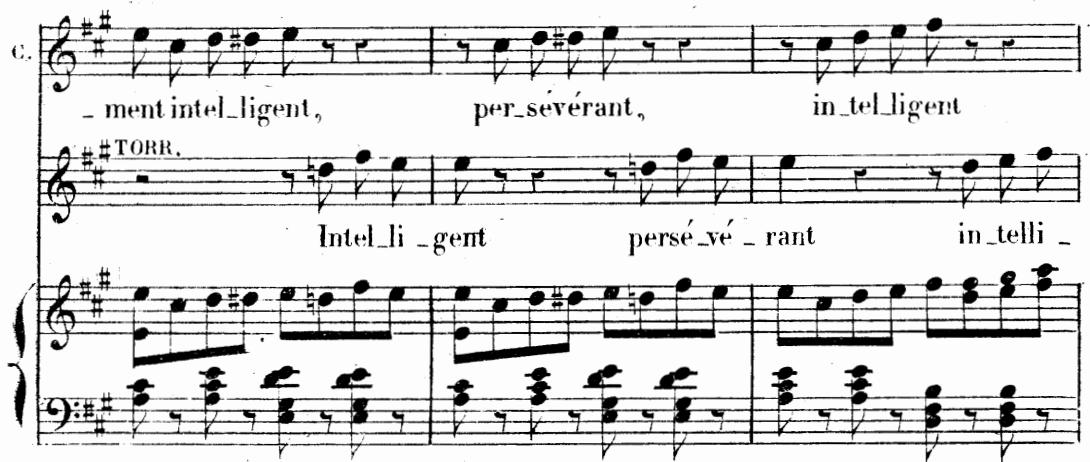
C.  *_ment intel_ligent, per_sévérant, in_tel_ligent*
 #TORR. *Intel_li_gent persé_vé_rant in_telli_*

C.  *persé_vérant — Ah! quel Al_cade — é_ton_nant, ah! quel Al_*
 I. *gent et fort sa_vant Ah! quel Al_cade — é_ton_nant, ah! quel Al_*

C.
 - ca - de é - tonnant Quel magis - trat é - tonnant!

T.
 - ca - de é - tonnant Quel magis - trat é - tonnant!

CRISTOBAL.
 J'ai Part de prendre un dé - linquant Sur

C.
 le fait et mê - me souvent A - vant, A - vant! Il n'est point d'homme

TOR:
 CRIS:

C.
 plus ex - act, On me re - nomme pour mon tact Quel flair. Quel tact

TOR:

Et cha - cun va di - sant: Ah, quel ma - gis - trat

CRIS.

surpre_nant Quel al_cade é_ton_nant, Ah, quel ma_gis - trat

sur - pre - nant, Cet al - ca - de est vrai - ment In_tel_ligent,

TOR:

In_tel_li -

Per - sé - vé - rant, In - tel - li - gent,

TORRIBIO.

-gent, Per - sé - vé - rant, In - tel - li -

C. *f* Per sé vé rant. Ah, quel al ca de é ton

T. *f* gent, Et fort sa vant. Ah, quel al ca de é ton

C. -nant, Ah, quel al ca de é ton nant, Quel ma gis trat é ton.

T. -nant, Ah, quel al ca de é ton nant, Quel ma gis trat é ton.

C. -nant!

T. -nant!

N°6.

DUO BOUFFE.

Allegro.

ROLAND

SARMIENTO.

Allegro.

PIANO.

f

Quel ba_vard in -

sup - por - ta - ble, Quel dis - cours in - ter - mi - na - ble,

En vé_ri_té Cet en_té_té Est un parleur bien ef - fron -

Detailed description of the musical score: The score is for a duo in B-flat major, 2/4 time, marked 'Allegro'. It features three parts: Roland (soprano), Sarmiento (bass), and Piano. The piano part consists of a right-hand melody and a left-hand accompaniment. The lyrics are in French and describe a character who is a 'talker' (parleur). The score is divided into three systems. The first system shows the beginning of the piece with the piano accompaniment and the vocal line for Sarmiento. The second system shows the vocal line for Sarmiento and the piano accompaniment. The third system shows the vocal line for Sarmiento and the piano accompaniment, ending with a double bar line and a 4/4 time signature change.

R. Non, rien n'est moins sup - por - ta - ble, Non, rien n'est plus con - dam - na - ble

S. - té.

R. En vé - ri - té, La pau - vre - té Est bien cou -

S. En vé - ri - té Cet en - té - té Est un parleur

R. - trai - re à la gai - té ah ah

S. bien effron - té, Est un par -

R
est con - trai - re à la gai - té. Sei -
S
leur bien ef - fron - té, Hé -

R
- gneur en vé - ri - té, Pour tous la pau - vre - té Est u - ne ca - la - mi -
S
- las en vé - ri - té, Un pa - reil en - té - té, Est un parleur effron -

R
- té Sei - gneur en vé - ri - té, Pour tous la pau - vre - té . Est u -
S
- té Hé - las, en vé - ri - té, Un pa - reil en - té - té Est un

R. *une ca-la-mi-té, Hé-las hé-las hé-*

S. *parletr effron-té, Hé-las, hé-las hé-las*

R. *-las hé-las est il u-ne ca-la-mi-té Plus grande*

S. *hé-las oui est il u-ne ca-la-mi-té Plus grande*

R. *que la pauvre-té. (l'interrompt.) Sans argent que peut on sur la*

S. *que cet en-té-té. Je...*

M. 
ter - - - re, Comptez bien il en faut pour tout

S. 

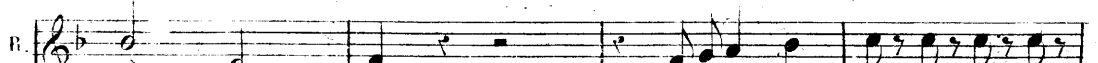

quand... *fz*

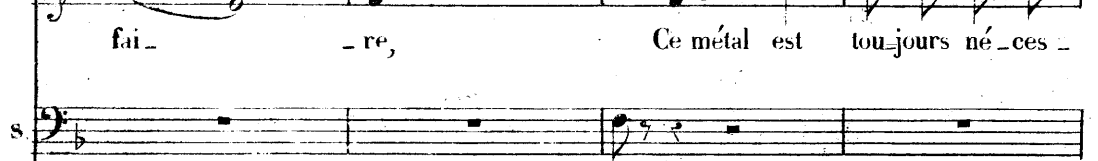
R. 
fai - - - re, Ce métal est tou-jours né-ces -

S. 

Je... *fz*

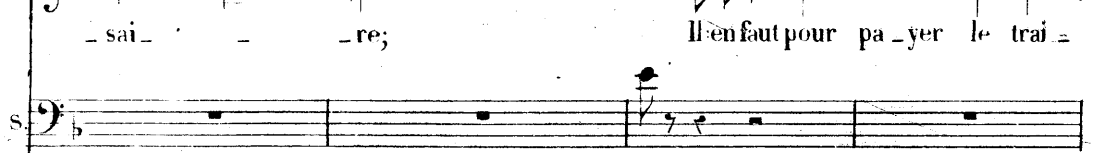
II. 
- sai - - - re; Il en faut pour pa-yer le trai -

S. 

ou... *fz*

R.  -teur, Il en faut quand on est lo-ca-tai - re Pour offrir à

S.  mais... ah!

R.  son propri_é - tai - re; Il en faut pour payer un no - tai - re,

S.  mais...

R.  Il en faut pour payer le docteur, Il en faut pour

S.  vous... les...

R. donner son sa_lai _ re Au barbier comme à la_po_ti_cai _ re;

S. ciel...

R. Il en faut pour le vé_té_ri_nai _ re, Il faut bien payer le tail _

S. vos... comme...

ll. leur C'est vraiment Bien é _ vi _ dent Et ce pro_ver_be char _

S. mais... quoi...

R. *- mant Pas de suis - se sans ar - gent A tout peuple é - ga - le -*

S. *ciel... ah!*

R. *- ment Soit Français, soit ALle - mand, Es - pagnol ou Turco - man, Catho - lique ou Musul -*

S. *mais... mais... mais c'est u -*

R. *- man, S'applique indifféremment* *Sarmiento. (PARLÉ à part) Au fait... quelle idée.*

S. *- ne ca - la - mi - té*

Un peu moins vite.

Cessez de grâ-ee, Ou bien, ma foi, Jevous cède la

Un peu moins vite.

P

ritard.

place, Jevous cède la place. Un seul ins - tant,

tempo.

ritard.

riten.

ROLAND.

E - cou - tez moi, Je vous é - cou - te.

ROLAND.

très vite.

Pour vous que faut il que je

SARMIENTO.

E - cou - tez moi, vous pouvez m'o - bli - ger, je crois.

très vite.

Tempo I. SARM.

B. *f*asse, Al lons, que faut-il que je f*as*se. E - cou - tez

Andantino.

S. moi. Le sort m'a fait Choisir une femme Aubabil indis-

S. -cret Qui jamais ne se tait Par sou - ca - quet, Sachez que la

S. dame A toujours m'étour - dir Parait se di - ver - tir. Cer - tes je

ROL.

R.  *blâ-me Pa-reil-le fem-me.*

S. *A m'étour-dir El-le met son plai-*

blâ-me Pa-reil-le fem-me.

S. *-sir; Vous a-vez Part Qu'il faut pour bien fai-re On n'a vu nul-le*

-sir; Vous a-vez Part Qu'il faut pour bien fai-re On n'a vu nul-le

S. *part Un mortel plus ba-ward! Si par ha-sard Vous la faisiez*

part Un mortel plus ba-ward! Si par ha-sard Vous la faisiez

R. *La fai-re tai-re C'est une af-*

S. *taire Au-cun don ne pour-rait Ac-quitter ce bien-fait.*

La fai-re tai-re C'est une af-

taire Au-cun don ne pour-rait Ac-quitter ce bien-fait.

R. *fai - re Rien ne pourrait pa -*

S. *Rien ne pourrait payer Un tel bien fait.*

R. *-yer? Un tel bien fait, Non*

S. *Rien ne pourrait pa - yer, Ah un tel bien*

R. *Rien! Vous o - bli -*

S. *- fait. C'est ce bien - fait que devons je ré - cla - me.*

Allegro.

R. *- ger est mon u - ni - que loi. Venez fai - re tai - re ma -*

S. *8*

ROL:

femme! Chez vous, ah quel honneur pour moi!

SARM:

ROL:

Allons, venez dans ma demeure. Je vous suis, je n'hési - te

pas. Quoi même à l'heu - re du re -

Je veux vous y voir à tou - te heure

pas! De grâ - ce mon - trez moi la

A l'heu - re du re - pas sans dou - te.

R. route, Allons, montrez-moi la route, allons venez suivez vos pas.

S. Allons, venez, suivez mes pas, Allons, venez, suivez mes pas.

R. Je la fe-ra.

Allegro.

R. tai-re C'est bien cer-tain Ce se-ra l'af-fai-re

p

R. D'un tour de main Je la ferai tai-re C'est bien

SARMIENTE *pp*

Il la fe-ra taire

R. cer_tain Ce se-ra l'af-fai-re D'un tour

S. C'est bien cer_tain Ce se-ra l'af-fai-re

R. de main Dieu d'a

S. D'un tour de main, D'un tour de main

R. -mour tu combles mes vœux Il va lui mê

R. -me Me con-duire à cel-le que

R. j'aime, O sort heu reux!

S. Il la fe-ra tai-re, Il la fe-ra

R. Je la fe-rai tai-re,

S. taire Il la fe-ra tai-re, Il la fe-ra

R. .Oui, je la fe-rai tai-re, Je la fe-rai

S. tai-re, Il la fe-ra tai-re, Il la fe-ra

-taire Je - la fe-rai tai-re Ah!
 taire Il la fe-ra taire Il - la fe-ra tai-re

This system contains the first two systems of music. The top system has a vocal line with lyrics and a piano accompaniment. The bottom system continues the piano accompaniment with a fermata over the final chord.

je la fe-rai tai-re C'est bien cer-tain Ce se-ra l'af-

-fai-re D'un-tour de main Je la fe-rai tai-re

This system contains the fourth system of music. The piano accompaniment consists of a steady rhythmic pattern of chords.

C'est bien cer-tain Ce se-ra l'af-fai-re D'un-tour de

This system contains the fifth system of music. It includes a *Rit.* (ritardando) marking above the vocal line and below the piano accompaniment. The system concludes with a double bar line and repeat signs.

Piu vivo.

R.
main. C'est con - ve - nu, La chose est

C'est con - ve - nu, La chose est

R.
di - te Je sens mon coeur qui bat plus

S.
di - te Je sens mon coeur qui bat plus

R.
vi - te C'est con - ve - nu, C'est en - ten -

S.
vi - te C'est con - ve - nu, C'est en - ten -

11

du, C'est en - ten - du, C'est con - ve -

du, C'est en - ten - du, C'est con - ve -

12

- nu.

nu.

ff

CHŒUR, SCÈNE, COUPLETS,
ENSEMBLE et CHŒUR sans accomp^t.

All^o vivo.

PIANO.

p *Cresc.*

CHŒUR.

Sop. *p* Sei - gneur Al - ca - de, Sous

Tén. *p* Sei - gneur Al - ca - de, Sous

Bass. *p* Sei - gneur Al - ca - de, Sous

Dim. *p*

cette ar - ca - de En embus - ca - de Met - tez-vous donc.

cette ar - ca - de En embus - ca - de Met - tez-vous donc.

cette ar - ca - de En embus - ca - de Met - tez-vous donc.

Seigneur Al - ca - de, Sous cette ar - ca - de En embus - ca - de

Seigneur Al - ca - de, Sous cette ar - ca - de En embus - ca - de

Seigneur Al - ca - de, Sous cette ar - ca - de En embus - ca - de

Mettez-vous donc. Oui, la jus - ti - ce Veut

Mettez-vous donc. Oui, la jus - ti - ce Veut

Mettez-vous donc. Oui, la jus - ti - ce Veut

qu'on sai - sis - se Et qu'on pu - nis - se

qu'on sai - sis - se Et qu'on pu - nis - se

qu'on sai - sis - se Et qu'on pu - nis - se

Un tel lar - ron Seigneur Al - ca - de, Sous
 Un tel lar - ron Seigneur Al - ca - de, Sous
 Un tel lar - ron Seigneur Al - ca - de, Sous

p

cette ar - ca - de En em - bus - ca - de, En em - bus - ca - de
 cette ar - ca - de En em - bus - ca - de, En em - bus - ca - de
 cette ar - ca - de En em - bus - ca - de, En em - bus - ca - de

Mettez-vous, mettez-vous, mettez-vous, mettez-vous donc
 Mettez-vous, mettez-vous, mettez-vous, mettez-vous donc
 Mettez-vous, mettez-vous, mettez-vous, mettez-vous donc

f *ff*

CRIS

La paix! la paix! la paix!

Sei -
Sei -
Sei -

f

La paix! la paix! la

- gneur!
- gneur!
- gneur!

p

paix! la paix! quelle horde bruy - an - te,

c. quelle hor-de bruy - an - te, Ja - mais

c. je n'eus si chaud, je crois

Moderato.

Riten. Ritard.

c. Ah! la cha -

p

c. - leur est ac - ca - blan - te! Ah! la cha -

TOR.

T. - leur est ac - ca - blan

G. H. O. E. I. C.

- i -

4. Sop.

Il vous faut dé - fen - dre nos droits, - Il vous faut

Sop. et tén.

Bass.

f

4. Sop.

dé - fen - dre nos droits, - Il vous faut dé - fen - dre nos droits,

Sop.

Il vous faut dé - fen - dre nos droits,

Tén.

Il vous faut dé - fen - dre nos droits,

Bass.

Il vous faut dé - fen - dre nos droits,

Developez votre plante.
All.^o viv.

(1^o fois) Le Barbier C'est moi qui le ra-se, ra-se Et je le dis
(2^o fois) (Le M^d de tabac) C'est mon bien qu'il fu-me, fu-me Et le ta-bac

L.B. sans empha-se Nul n'est mieux ra - sé vraiment 1 Nul n'est mieux ra - sé vraiment
Le M. qu'il al - lu-me Est de bon ta - bac vraiment 2 Est de bon ta - bac vraiment

Sop.
Tén.
Bass.

CHOEUR
1 Nul n'est mieux ra - sé vraiment
2 Est de bon ta - bac vraiment

1 Nul n'est mieux ra - sé vraiment
2 Est de bon ta - bac vraiment

Solo.
L.B. Je lui fri-se la mous-ta-che Je le soigne sans re - lâ-che Mais a-près point
Le M. Mais comme mes ci-ga-rettes En fu-mée hé - las ses det-tes S'en-vo-lent sans

Sop. Solo

Le B. de paiement 1 Mais a-près point de paiement Le B. No-tre fait est clair et net,
 Le M. nul paiement 2 S'en-vo-lent sans nul paiement Le M. No-tre fait est clair et net,

Ten.

(CHOEUR.)

1 Mais a-près point de paiement
 2 S'en-vo-lent sans nul paiement

Bass.

1 Mais a-près point de paiement
 2 S'en-vo-lent sans nul paiement

(Frappant dans leurs mains en faisant le geste de payer)

L. B. M.
 L. M. Quand on doit il faut qu'on paie, Il n'est pas de loi plus vraie, En deux mots voi-

L. B. M.
 L. M. -là le fait, Quand on doit, quand on doit, quand on doit il faut qu'on paie,

1.
Lc M^o

Quand on doit, quand on doit, il faut, il faut qu'on paie,

(Tous frappant dans leurs mains)

Il faut qu'on

Il faut qu'on paie,

Ensemble.

il faut qu'on paie, il faut qu'on paie, il faut qu'on

il faut qu'on paie, il faut qu'on paie, il faut qu'on

paie, il faut qu'on paie, il faut qu'on paie, il faut qu'on paie, il faut qu'on

il faut qu'on paie, il faut qu'on paie, il faut qu'on paie, il faut qu'on

Ensemble

paie, il faut qu'on paie, il faut qu'on paie, il faut qu'on paie.

paie, il faut qu'on paie, il faut qu'on paie, il faut qu'on paie.

paie, il faut qu'on paie, il faut qu'on paie, il faut qu'on paie.

paie, il faut qu'on paie, il faut qu'on paie, il faut qu'on paie.

f

p

1^{er} fois, le Battier) C'est moi qui le bot-te, bot-te On le voit rien qu'à ma-no-te
 2^e fois, le Mul-tier) Sur ma mule il trot-te, trot-te Et plus fier que Don Quichot-te

Le B. Nul n'est mieux bot_té vraiment 1. Nul n'est mieux bot_té vraiment. Le B. Il prodi_gue
 Le M. Partout il s'en va trottant 2. Partout il s'en va trottant Le M. Mais j'ai beau dire
 ten.

1. Nul n'est mieux bot_té vraiment
 2. Partout il s'en va trottant

bass.

1. Nul n'est mieux bot_té vraiment
 2. Partout il s'en va trottant

Le B. le pa_rol_les Mais le son de ses pis_to_les Jamais hélas ne s'entend,
 Le M. et beau fai_re, Je ne puis pour mon sa_lai_re Ob_te_nir un sou vaillant,

sop. solo

1. Jamais hélas ne s'entend Notre fait est clair et net Quand on doit il.
 2. Ob_te_nir un sou vaillant Quand on trotte en vé_ri_té Il faut bien au

ten.

1. Jamais hélas ne s'entend
 2. Ob_te_nir un sou vaillant

bass.

1. Jamais hélas ne s'entend
 2. Ob_te_nir un sou vaillant

CHORUS

Le B. faut qu'on paie Il n'est pas de loi plus vraie En deux mots voi là le fait
 Le M. Moins qu'on paie Et qu'on montre sa monnaie Après avoir bien trotté

Le B. Quand on doit, quand on doit, quand on doit, il faut qu'on paie, Quand on doit,
 Le M. Quand on doit, quand on doit, quand on doit, il faut qu'on paie, Quand on doit,

Le B. quand on doit, il faut, il faut qu'on paie, il faut qu'on
 Le M. quand on doit, il faut, il faut qu'on paie, il faut qu'on

Sop. (Tous s'avancent en mesure vers Cristobal)

CHOEUR.
 Tén. Il faut qu'on paie, il faut qu'on

Bass. Il faut qu'on paie, il faut qu'on

1^{re} V. *paie, il faut qu'on paie, il faut qu'on*
 2^e V. *paie, il faut qu'on paie, il faut qu'on*
 3^e V. *paie, il faut qu'on paie, il faut qu'on paie, il faut qu'on*
 4^e V. *paie, il faut qu'on paie, il faut qu'on paie, il faut qu'on*

1^{re} V. *paie, il faut qu'on paie, il faut qu'on paie, il faut qu'on paie. (Le BARBIER parle) Il s'est endormi*
 2^e V. *paie, il faut qu'on paie, il faut qu'on paie, il faut qu'on paie.*
 3^e V. *paie, il faut qu'on paie, il faut qu'on paie, il faut qu'on paie.*
 4^e V. *paie, il faut qu'on paie, il faut qu'on paie, il faut qu'on paie.*

All^o moderato.

Les 4 soli. (A Cristobal et à Torribio qui s'étaient endormis pendant le dernier couplet.)

Les 4 soli.

Sop.

Tén.

Bass.

Vous nous a - vez bien enten - dus, Vous nous a - vez bien enten -

Vous nous a - vez bien enten -

All^o moderato.

p

Crese

Les 4 soli.

- dus, Vous nous a - vez bien enten - dus, Vous nous a - vez bien enten -

- dus, Vous nous a - vez bien enten - dus, Vous nous a - vez bien enten -

Vous nous a - vez bien enten - dus, Vous nous a - vez bien enten -

Vous nous a - vez bien enten -

f

CRUS
Il faut qu'on paie, il faut qu'on paie, qu'on paie, qu'on paie!

TOB.
Il faut qu'on paie, il faut qu'on paie!

- dus Il faut qu'on paie,

- dus Il faut qu'on

- dus Il faut qu'on

- dus Il faut qu'on

C.
De vos discours rien n'est per-

T.
il faut qu'on paie, il faut qu'on paie!

paie, il faut qu'on paie!

paie, il faut qu'on paie!

paie, il faut qu'on paie!

paie, il faut qu'on paie!

C. 

- du, — J'ai bien compris, bien en - ten - du

es 4
soli

Eh! bien! sei...

C. 

- gneur, que faut-il fai - re? Eh! bien! sei_gneur, que faut-il

es 4
soli

Eh! bien! seigneur, que faut-il

Eh! bien! seigneur, que faut-il fai - re? Eh! bien! seigneur, que faut il

Eh! bien! seigneur, que faut-il

Il faut l'ar_rê_ter promptement

faire? Mais comment, Mais com_

faire? Mais com_

faire? Mais com_

faire? Mais com_

p

Atten_dez, at_tendez un mo_ment.

TOR. Atten_dez

_ment?

_ment?

_ment?

_ment?

C. *L'homme à qui vous a - vez af - faire est d'un es - prit fin*

T. *Affai - re*

C. *et sub - til, Dispersez vous et puis en - suite*

T. *Subtil En suite*

C. *(Parlé.) Silence*

T. *Au mot d'ordre accou - rez bien vi - te* *Soprani.*

Bien vi - te *Le mot*

Moderato.

Sop. *d'ordre quel se - ra - t'il? Cris. (Parlé.) Il faudrait trouver*

rit.

TORR.

quelque chose de mystérieux

Ouf! la cha - leur est

très vite.

CHRIST.

ac - ca - blan - te! Tiens

leggiere.

cet im - bé - ci - le a rai - son, Ce mot d'or - dre

se - ra le nô - tre Je crois qu'il en vaut bien un

au - tre, Et - je le choi - sis sans fa - çon

C. Qu'a ce mot d'or - dre et sur le champ, Cha_cun ar -

C. - ri - ve au mè - me ins - tant

4 Soli *p* Qu'a ce mot d'or - dre et

Sop. *p* Qu'a ce mot d'or - dre et

Tén. Qu'a ce mot d'or - dre et

Bas.

4 S. *res - - - - - cen*

sur le champ Cha - cun ar - ri - ve au mè - me ins -

sur le champ Cha - cun ar - ri - ve au mè - me ins -

p Cha - cun ar - ri - ve au mè - me ins -

p Cha - cun ar - ri - ve au mè - me ins -

res - - - - - cen

do. *f*
 - tant Cha - cun ar - ri - ve au mè - me ins - tant.
 - tant Cha - cun ar - ri - ve au mè - me ins - tant.
 - tant Cha - cun ar - ri - ve au mè - me ins - tant.
 - tant Cha - cun ar - ri - ve au mè - me ins - tant.

do. *f*

Allegro. CRISTOBAL.
 Répé - tez

Allegro. *p*

Allegro moderato.
 doucement Ce si - gnal im - portant.
p

C. Ah! la cha-leur est ac-ca-blan -

T. Ah! la cha-leur est ac-ca-blan -

Z. Ah! la cha-leur est ac-ca-blan -

Ah! la cha-leur est ac-ca-blan -

Ah! la cha-leur est ac-ca-blan -

Ah! la cha-leur est ac-ca-blan -

Ah! la cha-leur est ac-ca-blan -

C. te, Que le drô-le n'é-chap-pe

T. te, Que le drô-le n'é-chap-pe

Z. te, Que le drô-le n'é-chap-pe

te, Que le drô-le n'é-chap-pe

te, Que le drô-le n'é-chap-pe

te, Que le drô-le n'é-chap-pe

te, Que le drô-le n'é-chap-pe

te, Que le drô-le n'é-chap-pe

C. pas, n'é - chap-pe pas

T. pas, n'é - chap-pe pas

4 S. pas, n'é - chap-pe pas Par - tout

pas, n'é - chap-pe pas Par - tout

pas, n'é - chap-pe pas

pas, n'é - chap-pe pas

C. —————

T. —————

4 S. cher - chons bien de ce pas —

cher - chons bien de ce pas —

(Les Ténoirs se retirent peu à peu par la gauche,
les Basses se retirent peu à peu par la droite.)

T. Que le drô - - le n'é - - cha - -
 S. Que le drô - - le n'é - - cha - -
 Que le drô - - le n'é - - chap - -
 Que le drô - - le n'é - - chap - -
pp Que le drô - - le n'é - - chap - -
mp Que le drô - - le n'é - - chap - -
 Que le drô - - le n'é - - chap - -

- pe pas Pour ré - sis - ter à vo - tre Al - ca - de - Il
 - pe pas Pour ré - sis - ter à vo - tre Al - ca - de - Il
 - pe pas
 - pe pas
 - pe pas
 - pe pas

CRIST. et TOR. ensemble.

n'est - vrai - ment au - cun - moy - en,

Sop.

Tén.

Bas.

Plus de dé - tours plus

mf

dim.

de bra - va - de Nous le pren - dons cher - chons le bien

dim.

riten.

BASSES (dans la coulisse à droite)

pp

Ah! la chaleur est ac - ca - blan - - - - - te,

TENORS (dans la coulisse à gauche.)

Ah! la chaleur est ac - ca - blan - - - - -

(tous les Soprani chantent en remontant peu à peu le théâtre.)

4 SOLI.

Em - bus - quons nous et sans dé - mordre Guettons le

SOPRANI.

Em - bus - quons nous et sans dé - mordre Guettons le

TENORS (dans la coulisse)

- te Em - bus - quons nous et sans dé - mordre Guettons le

BASSES (dans la coulisse)

Em - bus - quons nous et sans dé - mordre Guettons le

bien, Ne di - sons rien, N'ou - bli - ons pas no - tre mot d'ordre, Guet -
 bien, Ne di - sons rien, N'ou - bli - ons pas no - tre mot d'ordre, Guet -
 bien, Ne di - sons rien, N'ou - bli - ons pas no - tre mot d'ordre, Guet -
 bien, Ne di - sons rien, N'ou - bli - ons pas no - tre mot d'ordre, Guet -

- tons le bien, guettons le bien N'ou - bli - ons pas no - tre mot
 - tons le bien, guettons le bien N'ou - bli - ons pas no - tre mot
 - tons le bien, guettons le bien N'ou - bli - ons pas no - tre mot
 - tons le bien, guettons le bien N'ou - bli - ons pas no - tre mot

pp
pp
pp
pp
dim. *pp*

48

d'ordre, Guet-tous le bien, guettons le bien, guet -

d'ordre, Guet-tous le bien, guettons le bien, guet -

d'ordre, Guet-tous le bien, guettons le bien, guet -

d'ordre, Guet-tous le bien, guettons le bien, guet -

ppp

ppp

ppp

ppp

ppp

ppp

(tous les Soprani sortent.)

48

- tons le bien.

- tons le bien.

- tons le bien.

- tons le bien.

ppp

ff

(tous s'en vont avec précaution.)

Moderato. (on parle.)

Second system of the Moderato. (on parle.) score, continuing the piano introduction with similar melodic and accompanimental lines.

Third system of the Moderato. (on parle.) score, concluding the piano introduction. A note in the right margin reads "(Cristobal et Torribio s'endorment.)".

Allegro.

CHŒUR SANS ACCOMPAGNEMENT DANS LA COULISSE.

Repl: - Vous avez
tout à fait
bomemine.*p* Sopran.

Mes a_mis fai_sons si_lence A_gissons, a_vec pruden_ce,

p Ten.

Second system of the Allegro. CHŒUR SANS ACCOMPAGNEMENT DANS LA COULISSE. score, featuring the Tenor part.

Mes a_mis fai_sons si_lence A_gissons, a_vec pruden_ce,

p Bass.

Third system of the Allegro. CHŒUR SANS ACCOMPAGNEMENT DANS LA COULISSE. score, featuring the Bass part.

Mes a_mis fai_sons si_lence A_gissons, a_vec pruden_ce,

Fourth system of the Allegro. CHŒUR SANS ACCOMPAGNEMENT DANS LA COULISSE. score, featuring the Soprano part.

Pour surprendre un in_trigant Que chacun soit vi_gi_lant

Fifth system of the Allegro. CHŒUR SANS ACCOMPAGNEMENT DANS LA COULISSE. score, featuring the Tenor part.

Pour surprendre un in_trigant Que chacun soit vi_gi_lant

Sixth system of the Allegro. CHŒUR SANS ACCOMPAGNEMENT DANS LA COULISSE. score, featuring the Bass part.

Pour surprendre un in_trigant Que chacun soit vi_gi_lant

Pour ve - nir dès qu'on l'appel - le Que chacun en sen - ti - nel - le

Pour ve - nir dès qu'on l'appel - le Que chacun en sen - ti - nel - le

Pour ve - nir dès qu'on l'appel - le Que chacun en sen - ti - nel - le

Dans l'at - ten - te du succès Se tienne aux a - guets, —

Dans l'at - ten - te du succès Se tienne aux a - guets, —

Dans l'at - ten - te du succès Se tienne aux a - guets, —

Il faut qu'on paie, Il faut qu'on paie, Il faut qu'on paie, qu'on paie, qu'on

Il faut qu'on paie, Il faut qu'on paie, Il faut qu'on paie, qu'on paie, qu'on

Il faut qu'on paie, Il faut qu'on paie, Il faut qu'on paie, qu'on paie, qu'on

paie, Il faut qu'on paie. Il faut qu'on paie, Il faut qu'on paie, qu'on paie, qu'on

paie, Il faut qu'on paie, Il faut qu'on paie, Il faut qu'on paie, qu'on paie, qu'on

paie, Il faut qu'on paie, Il faut qu'on paie, Il faut qu'on paie, qu'on paie, qu'on

paie, Il faut qu'on paie, Il faut qu'on paie, Il faut qu'on paie, Il faut qu'on
 paie, Il faut qu'on paie, Il faut qu'on paie, Il faut qu'on paie, Il faut qu'on
 paie, Il faut qu'on paie, Il faut qu'on paie, Il faut qu'on paie, Il faut qu'on

paie.
 paie.
 paie.

ff **Allegro.**

8

8

ACTE II.

Nº 8.

INTRODUCTION.

Moderato.

PIANO.

dolce.

N° 9.

COUPLETS.

(Le rideau se lève.)

Allegro.

PIANO.

BÉATRICE.

Moderato.

Ouf
Les
Mod^{to}

quel métier que d'être femme J'ai cou - ru — par - tout le marché, C'est
hommes sont d'étranges drôles, Prêcheurs, a - vo - cats, pro - cureurs, Ils

trop de zèle sur mon âme, Ah! j'ai mar - chan - dé, j'ai bien cherché, Et
out pris pour eux tous les rôles, Qui font briller les grands parleurs, Puis

B

maintenant il faut qu'on fas - se La cui - si - ne à son cher é -
 qu'une femme par mé - gar - de Di - se en passant un mot ou

B

- pour — Pour voir monsieur prendre sa pla - ce Et
 deux — Les voi - là criant qu'on ba - var - de Et

B

vous faire encor la gri - ma - ce, Si tout n'est pas se - lon ses
 vous traitant de ba - bil - lar - de Quand on par - le cent fois moins

B

Lento. *Très vite.*

gouts { Ah! — si l'on o - sait Comme on parle - rait Comme on en di -
 qu'eux

Lento. *Très vite.*

riten. *Lento.* *très vite.*

B. *rait* *Mais il faut se taire Et sans souffler mot Souffrir sa mi-*

B. *- sère, Voilà notre lot, Voilà notre lot, Tai - sons - nous*

B. *ne di - sons mot, Tai - sons - nous, taisons-nous, taisons-nous, taisons*

crese.

B. *nous, taisons - nous ne disons mot.*

tr

D.C.

N^o 10.

QUATUOR, CHANSON, CAUSERIE et ENSEMBLE.

Repl. C'est le seul moyen
de lui fermer la bouche.

Allegro moderato.

BÉATRICE.

À ta-ble, à ta-ble, à ta-ble,

INÈS.

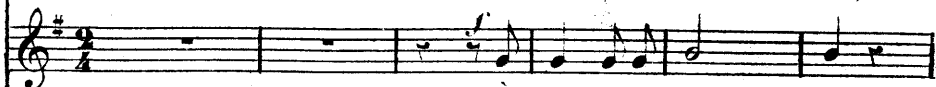

À ta-ble, à ta-ble,

RÔLAND.

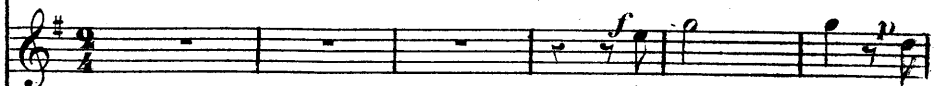

À ta-ble, Un

SARMIENTO.

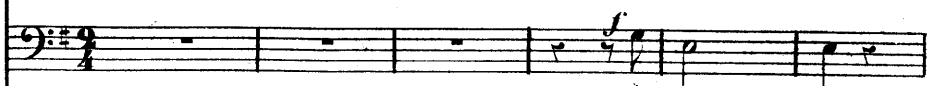

À ta-ble,

Allegro.

PIANO.

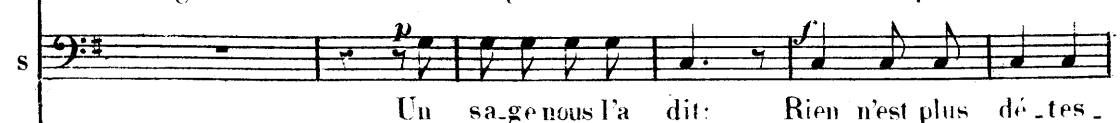
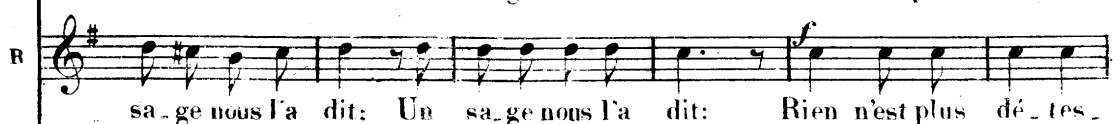
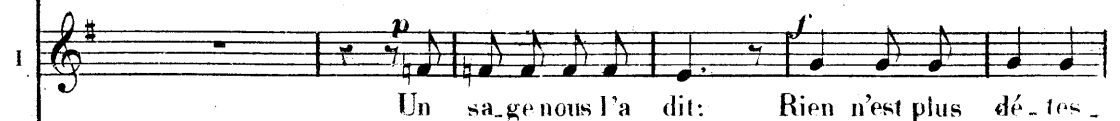

B ta - ble Rien n'est plus dé - tes - ta - ble Qu'un plat qui

I ta - ble Rien n'est plus dé - tes - ta - ble Qu'un plat qui

R ta - ble Rien n'est plus dé - tes - ta - ble Qu'un plat qui

S ta - ble Rien n'est plus dé - tes - ta - ble Qu'un plat qui

B ré - froi - dit Un plat un plat, un

I ré - froi - dit Un plat un plat, un

R ré - froi - dit Un plat un plat, un

S ré - froi - dit Un plat un plat, un

B
plat qui réfro_i_dit Au re - pas qu'on vous don_ ne

I
plat qui réfro_i_dit

R
plat qui réfro_i_dit

S
plat qui réfro_i_dit

ROLAND.

B
Vous de - vez fai_re honneur Vo - tre cui -

SAR

R
- si - ne est bon - ne, J'en ju - ge par Fo - deur De

S
lui pour que j'ob_tienne Ce ser_vice écla_tant Il impor_te qu'il

POLAND.

C'est excel - lent, C'est ex - cel - lent, C'est excel -
 s. preme Des forces en mangeant

B. Buvez! man - gez! tran - quille - ment, Buvez! man - gez! tran - quille -
 I. Buvez! man - gez! tran - quille - ment, Buvez! man - gez! tran - quille -
 R. - lent, C'est excel - lent.
 S. Buvez! man - gez! tran - quille - ment, Buvez! man - gez! tran - quille -

The second system continues the vocal and piano parts. It features three vocal lines (Bass, Tenor, and Soprano) and a piano accompaniment. The lyrics are 'Buvez! man - gez! tran - quille - ment, Buvez! man - gez! tran - quille -' for the first two parts, and '- lent, C'est excel - lent.' for the third. The piano accompaniment continues with a steady rhythmic pattern.

Andantino. largement.
 B. - ment. Il a la bouche plei - ne De
 I. - ment. II
 S. - ment.

BEA.
le ca - lmer sans pei - ne, J'ai trou - vé le moyen, oui,

INÈS.
à la bou - che plei - ne, En - fin le sort l'a - me - ne

ROLAND. (tout en mangeant)
Hum,

SAR.
Il à la bou - che plei - ne, Lais -

B
J'ai trou - vé le moy - en, J'ai ré - us - si j'es - pé - re En -

I
Quel bon - heur est le mien, Pour tous deux je l'es - pé - re Com -

R
hum, hum, hum, hum, hum, Pour tous deux je l'es - pé - re Com -

S
- sons le prendre ha - lei - ne,

B
- fin je l'ai fait taire.

I
- men - ce un sort pros - père.

R
- men - ce un sort pros - père. Hum, hum, hum, hum,

S
p pressez un peu.
Et je ne crains pour moi plus rien, J'ai foi, j'ai

B
animé. *p*
J'ai ré - us - si j'es -

I
p
Pour tous deux je l'es - pè - re Commence un sort pros -

R
hum, hum, hum, hum, hum, hum, hum, hum, hum, hum, hum, hum, hum, hum, hum, hum,

S
foi dans mon moy - en Ma fem - me je l'es - pè - re . Oui grâce à lui

animé.

B
-pè - re En fin je l'ai fait tai - re En - fin je l'ai fait

I
-pè-re Com-mence un sort pros - père Et je ne crains plus

R
hum,hum,hum,hum, hum,hum,hum,hum, hum, hum,hum,hum, hum,hum, hum,hum,

S
va se tai-re, I-ci je ne crains plus rien, non, je ne crains plus

B
taire, Je ne crains rien Non je ne crains

I
rien. Je ne crains plus rien Je ne crains

R
hum.

S
rien. Je ne crains plus rien,

cresc.

f *riten.* *pp*

B rien plus rien plus rien Il à la bou_ che

I rien Je ne crains rien

R Oui j'ai la bou_ che plei - ne Oui j'ai la bou_ che

S Je ne crains plus rien

p

B plei - ne De le cal_ mer sans pei - ne Oui j'ai trouvé le moy_

I Il à la bou_ che plei - ne Ah! quel bonheur est le

R plei - ne Oui pour moi - - oui pour moi tout i - ra

S Il à la bou_ che plei - ne Je ne crains plus

rit e cresc.

B
_ en — de le cal — mer j'es — pè — re Oui j'ai trou — vé

I
mien — Pour nous i — ci tout

R
bien — Pour moi tout i — ra bien — pour moi — tout i —

S
rien — Ma fem — me va se tai — re Oui tout i — ra

B
le — moy — en

I
— ra — très bien

R
— ra — très bien

S
bien — fort bien

SAR.

Récit.

Et main-te - nant je crois que sans fa - çons Il faut s'y -

- mettre a - vant qu'elle com-men-ce Bavar - dons mon cher bavar -

ROLAND.

BÉATRIX.

- dons. Ne craignez rien, d'a - bord de vo - tre complai - sance, En ce moment en ce mo -

ment - nous ré - cla - mons la grâ - ce, la grâ - ce de quel - que chan -

R
_ son. de quelque chanson

S
La grâ - ce la grâ - ce Allons soit va - pour la chan.

Allegretto.

S
_ son.

ROLAND.

C'est l'Es - pa - gne qui nous donne Le bon vin les bel - les

R
fleurs C'est pour el - le que ray - onne Un so - leil plus chaud qu'ailleurs - La

ROLAND.

fleur qui naît nous dit aimons Le vin vieilli nous dit buvons Vieux

BÉA.

Aimons Buvons

INÈS.

Aimons Buvons

SAR.

Aimons Buvons

vins et fleurs nais - san - tes Croyons ces voix charman - tes — Quand sur

lui le temps se 'passe Le bon vin devient meil leur — Mais des

R fleurs l'é-clat s'ef-fa-ce. Cueillons-les dans leur fraî-cheur Bu-

B Ah!

I Ah!

S Ah!

R -vons bu-vons Ah! La fleur qui naît nous

B ah! Fleur qui naît nous

I ah! Fleur qui naît nous

S ah! Fleur qui naît nous

R dit aimons Le vin vieilli nous dit, buvons La fleur, la fleur qui naît — nous

E dit aimons Le vin vieilli nous dit, buvons La fleur qui naît — nous

I dit aimons Le vin vieilli nous dit, buvons La fleur qui naît — nous

S dit aimons Le vin vieilli nous dit, buvons La fleur qui naît — nous

a tempo.

R dit, nous dit, ai-mons Le vin vieil-li nous dit bu-vons La fleur qui

B dit ai-mons Le vin vieil-li nous dit bu-vons La fleur qui

I dit ai-mons Le vin vieil-li nous dit bu-vons La fleur qui

S dit ai-mons Le vin vieil-li nous dit bu-vons La fleur qui

fa tempo.

R
naît nous dit ai - mons

B
naît nous dit ai - mons

I
naît nous dit ai - mons

S
naît nous dit ai - mons

ROLAND.

C'est l'Es-pa-gne dont les femmes Brillent par le plus d'at-

R
-traits. Dans leurs yeux sont plus de flammes Que de fleurs dans les bos - quets. — La

flour qui naît nous dit: aimons! Le vin vieilli nous dit: buvons! Vieux

Aimons! Buvons!

Aimons! Buvons!

Aimons! Buvons!

vins et fleurs nais - san - tes, Croyons ces voix charman - tes. — Quand sur

f

louré.

lui le temps se passe, Le bon vin devient meil - leur — Mais des

RUF.

fleurs lé - clats'ef - face, Cueillons-les dans leur fraî - cheur. Bu -

BÉA.

f

Ah!

INÈS.

f

Ah!

SAR.

f

Ah!

R - vous! Bu - vous ah! La fleur qui naît nous

B - ah! Fleur qui naît nous

I - ah! Fleur qui naît nous

S - ah! Fleur qui naît nous

Piano accompaniment for the second system, continuing the rhythmic pattern.

dit aimons Le vin vieilli nous dit, buvons La fleur la fleur qui naît nous

dit aimons Le vin vieilli nous dit, buvons La fleur qui naît nous

dit aimons Le vin vieilli nous dit, buvons La fleur qui naît nous

dit aimons Le vin vieilli nous dit, buvons La fleur qui naît nous

a tempo.

dit nous dit ai-mons Le vin vieil-li nous dit bu-vons La fleur qui

dit ai-mons Le vin vieil-li nous dit bu-vons La fleur qui

dit ai-mons Le vin vieil-li nous dit bu-vons La fleur qui

dit ai-mons Le vin vieil-li nous dit bu-vons La fleur qui

f a tempo.

R
naît nous dit ai - mons

B
naît nous dit ai - mons

I
naît nous dit ai - mons

S
naît nous dit a - mons

All^o. moderato.

Ah! c'est charmant, c'est ex - cel - lent, Ah! c'est charmant, c'est ex - cel - lent, A chanter

SAR.
nul ne vous sur - pas - se. Et mainte - nant, C'est le moment, Et mainte - nant, C'est le mo -

BÉA. SAR. BÉA.
- ment, Parlez de grâ - ce, Mangez de grâ - ce Par - lez donc, Mangez -

BÉA.
SAR.

donc mangez, donc, mangez, mangez, mangez, mangez, mangz, mangez

parlez donc, Par-lez, par-lez, par-lez, par-lez, par-lez, par-lez, par-lez

Moderato.

B

6/8

donc, Mangez, mangez, mangez, mangez,

donc, Parlez, parlez,

BÉA. ROLAND. (très animé.)

parlez, mangez, mangez. Ah! quel repas sans é-

pressez. p

-gal, Quel hê-to li-bé-ral D'un accueil a-mi-cai, Voi-là li-dé-al;

R

Je pré_fère au plus beau bal, Au plus doux madri_gal, Le plai_sir cor_di_

R

_al D'un pareil ré_gal Col_te vas_le terrine Où trônait l'aubergine

R

Et ce piment moulu, Ce la_pin si do_du, L'anguil_le fré_tillante,

R

Et le vin d'A_licante, Et ce plat De nougat Tout a fort bon_ne mine,

R

Et plus on l'examine, En fin vo tre cuisine Est de tout point divine.

R

Ah! quel re passaus é gal Quel hô te li bé ral D'un accueil a mi

R

- cal Voi là fi dé al Je préfère au plus beau bal Au plus doux ma dri

R

- gal Le plaisir cor di al D'un pa réil ré gal Mais quand on quitte la

H.

table, Est-il donc un plaisir plus grand Que de converser un moment

R.

Non rien n'est plus agréable Et comme disait mon aïeul, Ce n'est

R.

permis qu'à l'homme seul! Car sachez que la parole Est en somme un don

H.

ca - pi - tal Nous dis - tinguant de l'a - ni - mal Ce - ci n'a rien de fri -

I. vole Et pour un esprit po - si - tif Mon cal - cul est dé - mon - tra - tif

II. Par effort de mémoire On voit des perroquets Dans leurs naïfs caquets,

III. Vous demander à boire Ou du rôl de mon ton Toujours du même ton!

IV. J'entendis même un phoque Ar - ti - cu - ler: Pa - pal! Mais ces ac - ci - dents là

R.

N'ont rien que d'équi - voque Et sans dis - si - mu - ler L'homme seul sait par - ler

R.

Comme à tout bien ju - ger L'homme seul sait man - ger Ah! quel re - pas sans é -

R.

- gal Quel hô - te li - bé - ral D'un ac - cueil a - mi - cal Voi - là l'i - dé - al

R.

Je pré - fère au plus beau bal, Au plus doux ma - dri - gal Le plaisir cor - di -

R
al D'un pareil ré-gal. Ah! quel re-pas sans é-gal Quel hô-te li-bé-

R
ral Quel hô-te li-bé-ral Voyez d'un cœur loy-al L'é-lan sen-ti-men-

R
-tal Vraiment un tel ré-gal-Pour moi n'a rien d'é-gal Ce vin de Por-tu-

R
-gal Brillant dans le cris-tal Ce fes-tin peu fru-gal Où le règne a-mi-

R
-mal Se mêle au vé-gé-tal D'un accueil a-mi-cal Vraiment c'est l'i-dé-

BEATRICE. *Prestissimo.*

Jé - touf - fe de co - lè - re Son

INES.

De voir ce qu'il veut fai - re Dans

ROLAND.

al Cest le pur i - dé - al Ah! je

SARMIENTO.

Pour moi pour moi la bonne af - fai - re Oui

ff

B. cal - me m'e - xas - pè - re Son cal - me m'e - xas - pè - re Il

T. son pro - jet j'es - pè - re Dans son pro - jet j'es - pè - re Il

B. ris de sa co - lè - re Car

S. à la fai - re tai - re Oui à la fai - re tai - re Il

me fe - ra bon - dir Ne pou - ra - t - il fi - nir oui fi -
 pou - ra ré - us - sir Il pou - ra ré - us - sir ré - us -
 a me fai - ré tai - re Qui pou - rait par - ve - nir par - ve -
 a su par - ve - nir Il a su par - ve - nir par - ve -

- nir
 - sir
 - nir
 - nir

REP: Ne rien dire!

N° 41.

TRIO.

All^o. vivace.

INÈS. *p* Taisons

BÉATRIX. *p* Taisons

ROLAND.

PIANO.

I. nous pas un mot Agis_sons a_vec a_dres se Vous ver-

B. nous *p* pas un mot Agis_sons a_vec a_dres se Vous ver-

R. Taisons nous pas un mot Agis_sons a_vec a_dres se

I. _rez et bien_tôt l'ef_fet de ma pro_mes - se

B. _rez et bien_tôt l'ef_fet de ma pro_mes - se

R. vous verrez et bientôt l'ef_fet de ma pro_mes - se

I. *f* A - gis - sons comme il faut

B. *f* A - gis - sons comme il faut Il

R. *f* A - gis - sons comme il faut *p* Comp - tez - sur - la - ven - geance

I. Pas un

B. se - ra le plus sot Chut

R. Mais see - tout da si - len - ce

I. *f* mot ah *pp* ah Taisons nous

B. *f* ah *pp* ah Taisons nous

R. *f* ah *p* pas un mot ah *pp* Taisons nous taisons

I. Taisons nous A_gis_sons comme il faut a_gis_sons comme il

B. Taisons nous A_gis_sons comme il faut a_gis_sons comme il

R. nous Taisons nous A_gis_sons comme il faut a_gis_sons comme il

I. faut pas un mot pas un mot ah

B. faut pas un mot pas un mot ah

R. faut pas un mot pas un mot ah

I. Taisons nous pas un mot a_gis_sons a_avec a_

B. Taisons nous pas un mot a_gis_sons a_avec a_

R. Taisons nous pas un mot a_gis_sons a_avec a_

I. *BEATRIX.* - jet est par-fait Mais sur tout

ROLAND. Mais sur tout

Mais sur

I. *poco ritenuto.* du mys-tè-re ah *frit.* nous saurons nous *piu rit.*

B. du mys-tè-re ah *rit.* nous saurons nous *piu rit.*

R. tout du mys-tè-re oui nous saurons nous

poco rit.

I. *T. 1^o* taire ah ah ah vrai-ment c'est charmant c'est charmant *p*

B. taire ah ah ah vrai-ment c'est char-mant

R. taire ah ah ah vrai-ment c'est char-mant

T. 1^o

I. *f* c'est charmant c'est char-

R. *p* c'est charmant *p* c'est charmant c'est char-

B. *p* c'est charmant *p* c'est charmant *f* c'est charmant c'est char-

p *f* *p* *f*

I. - mant c'est charmant c'est char_mant *p* Taisons

B. - mant c'est charmant c'est char_mant *p* Taisons

R. - mant c'est charmant c'est charmant c'est charmant c'est charmant c'est charmant Taisons

pp

I. nous pas un mot A_gis_sons a_ vec a -

B. nous pas un mot A_gis_sons a_ vec a -

R. nous taisons nous pas un mot pas un mot A_gis_sons a_ vec a -

I. *- dres - se vous ver - rez et bien - tot l'ef -*

B. *- dres - se vous ver - rez et bien - tot l'ef -*

R. *- dres - se vous verrez et bien tot l'ef -*

I. *- fet de ma pro - messe ah non pas un*

B. *- fet de ma pro - messe ah non pas un*

R. *- fet de ma pro - messe ah non pas un*

I. *mot pas un mot faisons-nous ah non pas un*

B. *mot pas un mot faisons-nous ah non pas un*

R. *mot pas un mot faisons-nous ah non pas un*

S. mot pas un mot Taisons nous faisons nous faisons nous pas un mot pas un
 B. mot pas un mot Taisons nous faisons nous faisons nous pas un mot pas un
 R. mot pas un mot Taisons nous faisons nous faisons nous pas un mot pas un

I. mot pas un mot pas un mot pas un mot pas un mot non tai - - sons
 B. mot pas un mot pas un mot pas un mot pas un mot non tai - - sons
 R. mot pas un mot pas un mot pas un mot pas un mot non tai - - sons

cresc. *f* *ff*

I. nous
 B. nous
 R. nous

ff

Repl: Je m'en doutais!
qu'on l'arrête.

N° 12.

ENSEMBLE.

Moderato.
(on parle.)

PIANO.

ROLAND.

CRISTOBAL.

M^l de TABAC et BOTTIER.

MULETIER et BARBIER.

Soprani.

Ténors

Basses.

CHŒUR.

M^e de TABAC et BOTTIER.

- gneur Ac - quitté - es Sont par chaque fournis - seur Ap - por.té - es

MULETIER et BARBIER

- gneur Ac - quitté - es Sont par chaque fournis - seur Ap - por.té - es

- gneur Ac - quitté - es Sont par chaque fournis - seur Ap - por.té - es

- gneur Ac - quitté - es Sont par chaque fournis - seur Ap - por.té - es

- gneur Ac - quitté - es Sont par chaque fournis - seur Ap - por.té - es

Oui nos no.tes sont bien là Sur ce plat les voi - là tou - tes les voi -

Oui nos no.tes sont bien là Sur ce plat les voi - là tou - tes les voi -

Oui nos no.tes sont bien là Sur ce plat les voi - là tou - tes les voi -

Oui nos no.tes sont bien là Sur ce plat les voi - là tou - tes les voi -

Oui nos no.tes sont bien là Sur ce plat les voi - là tou - tes les voi -

LE M^U de TABAC.

T. - là les voilà. J'ai des cigares secs et vieux Que votre excellence choi -

M. - là les voilà.

- là les voilà.

- là les voilà.

- là les voilà.

T. - sisse

LE MULETIER.

Pour pro-me-ner u-ne heure ou deux Ma mu-le est à vo-tre ser-

LE BOTTIER.

Chez moi j'es-pè-re vous re-voir Tout est à vous dans ma bou-

M. - vi - ce

- tique
LE BARBIER

Conservez moi vo - tre prati - que Ah! quel honneur pour mon ra -

ROLAND. *rit.* **Tempo I.^o**

Grand Dieu quel spectacle enchanteur Qui dépasse mes espé -

p M^d de TABAC et BOTTIER.

(Tous défilent en ordre devant Roland) Vos factures cher Seigneur Acquitté - es

p MULETIER et BARBIER.

- soir. Vos factures cher Seigneur Acquitté - es

Sop. *p* Vos factures cher Seigneur Acquitté - es

Tén. *p* Vos factures cher Seigneur Acquitté - es

Bas. *p* Vos factures cher Seigneur Acquitté - es

rit. *f* *p* **Tempo I.^o**

G. G. R.

- rances Jamais jamais sur mon hon - neur Je ne

Sont par chaque fournisseur Ap - porté - es Oui nos notes sont bien

Sont par chaque fournisseur Ap - porté - es Oui nos notes sont bien

Sont par chaque fournisseur Ap - porté - es Oui nos notes sont bien

Sont par chaque fournisseur Ap - porté - es Oui nos notes sont bien

Sont par chaque fournisseur Ap - porté - es Oui nos notes sont bien

vis au - tant de quit - tau - ces

là Sur ce plat les voi - là tou - tes les voi - là les voi - là

là Sur ce plat les voi - là tou - tes les voi - là les voi - là

là Sur ce plat les voi - là tou - tes les voi - là les voi - là

là Sur ce plat les voi - là tou - tes les voi - là les voi -

là Sur ce plat les voi - là tou - tes les voi - là les voi -

I
B

les voilà, les voi - là les, voi - là.

M
Bar

les voilà, les voi - là les voi là.

les voilà, les voi - là les voi - là.

-là les voi - là les voi - là les voi - là.

-là les voi - là oui les voi - là les voi - là.

(ou parle.)

pp

Repl: = Je me rattraperai le
reste de la journée.

ROLAND.

INES.
BEATRIX.

TORRIBIO.

CRISTOBAL.

Soprani.

Tenori.

CHOEUR.

Bassi.

SARMIENTO avec les 1^{res} Basses.

PIANO.

Il est un bruit plus doux en - core Que ce - lui des pan - de - ros Que ce -

- lui de la man - dore Gai si - gnal des Bo - lé - ros C'est

le doux bruit de vos bravos Est - il de plus joyeux échos Au gré de notre at -

INES
BEAT

Bravos

Échos

TOR.

Bravos

Échos

CRIS.

Bravos

Échos

Sopr.

Bravos

Échos

Ten.

Bravos

Échos

Bas. et SARM.

Bravos

Échos

CHŒUR.

R. - ten - te Est-il voix plus charmante Ah! Ah! ah!

I. Ah! ah! ah! —

T. Ah! ah!

C. Ah! ah!

SAR. Ah! ah!

R. Ah! Oui le doux bruit de

I. Le doux bruit de

T. Le doux bruit de

C. Le doux bruit de

SAR. Le doux bruit de

Le doux bruit de

R.
I.
B.
T.
C.

vos bravos Est-il de plus joyeux échos Est-il voix plus char-

vos bravos Est-il de plus joyeux échos Est-il voix plus char-

vos braves Est-il de plus joyeux échos Est-il voix plus char-

vos bravos Est-il de plus joyeux échos Est-il voix plus char-

vos bravos Est-il de plus joyeux échos Est-il voix plus char-

SAR.
vos bravos Est-il de plus joyeux échos Est-il voix

R.
I.
B.
T.
C.

- man - te plus charman - te Oui le doux bruit de vos bra-

- man - te plus charman - te Oui le doux bruit de vos bra-

- man - te charman - te Oui le doux bruit de vos bra-

- man - te charman - te Oui le doux bruit de vos bra-

- man - te charman - te Oui le doux bruit de vos bra-

SAR.
plus char - man - te Oui le doux bruit de vos bra-

rit.

R. - vos Est-il de plus joyeux e - chos.

I. *rit.*

B. - vos Est-il de plus joyeux é - chos.

T. *rit.*

- vos Est-il de plus joyeux é - chos.

C. *rit.*

- vos Est-il de plus joyeux é - chos.

rit.

- vos Est-il de plus joyeux é - chos.

rit.

- vos Est-il de plus joyeux é - chos.

SARM: *rit.*

- vos Est-il de plus joyeux é - chos.