

P. BILHAUD & A. BARRÉ

Madame ROSE

ANTOINE BANÈS

Pr: 10^f Net

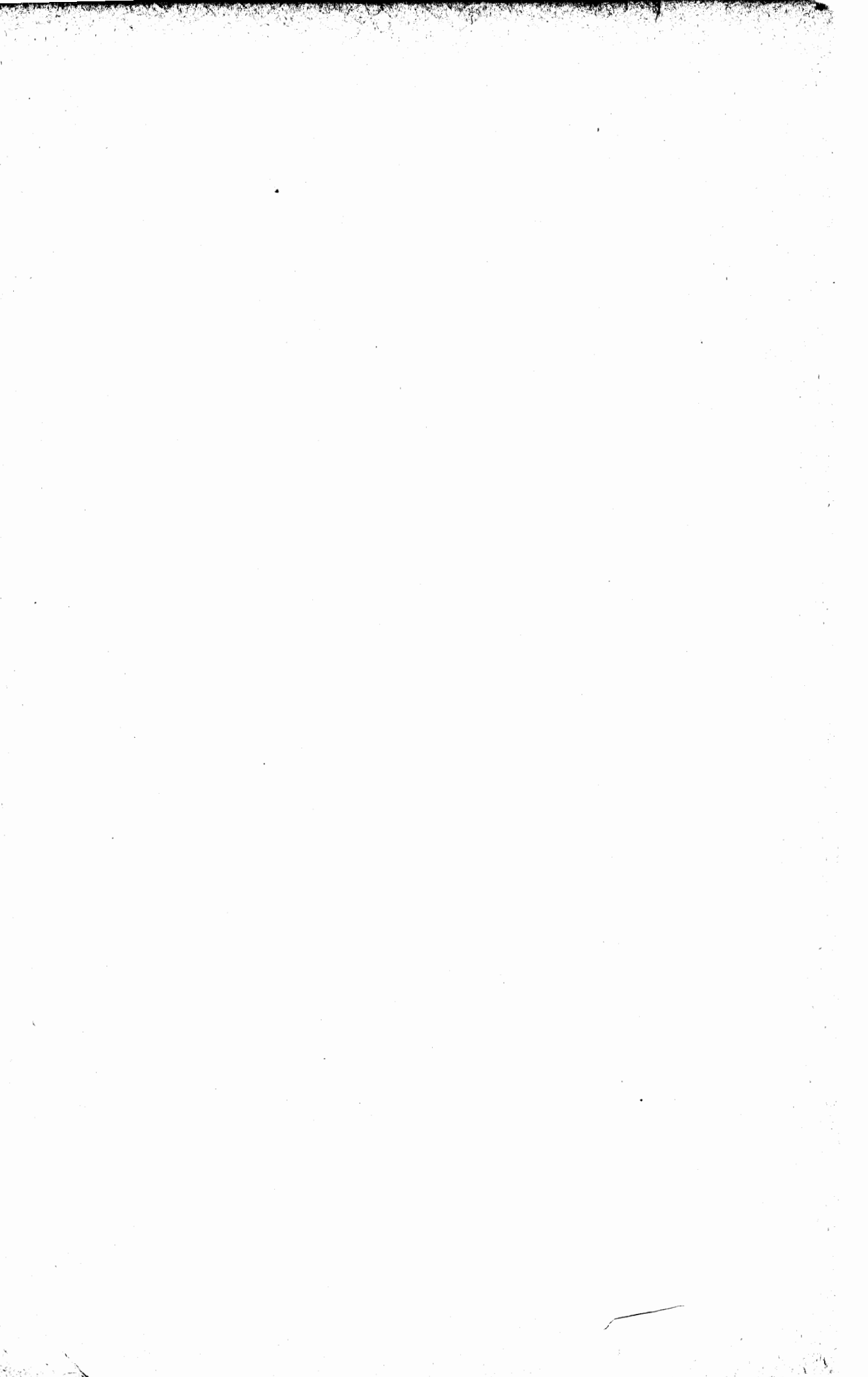

MADAME ROSE

Opéra-Comique
en Un Acte

de

Paul BILHAUD & Albert BARRÉ

Musique de

ANTOINE BANÈS

Partition Chant et Piano

Paris, **CHOUDENS FILS**, Editeur,
30, Boul^d des Capucines (Près la Rue Caumartin)
Droits d'Exécution, de Traduction, de reproduction et d'arrang^e réservés
Copyright 1893, by CHOUDENS FILS

*Défense est faite par les auteurs à tout directeur de représenter cet ouvrage sans avoir
traité avec l'Éditeur propriétaire du droit de représentation CHOUDENS Fils.*

Closed
M
1503
B21A

C

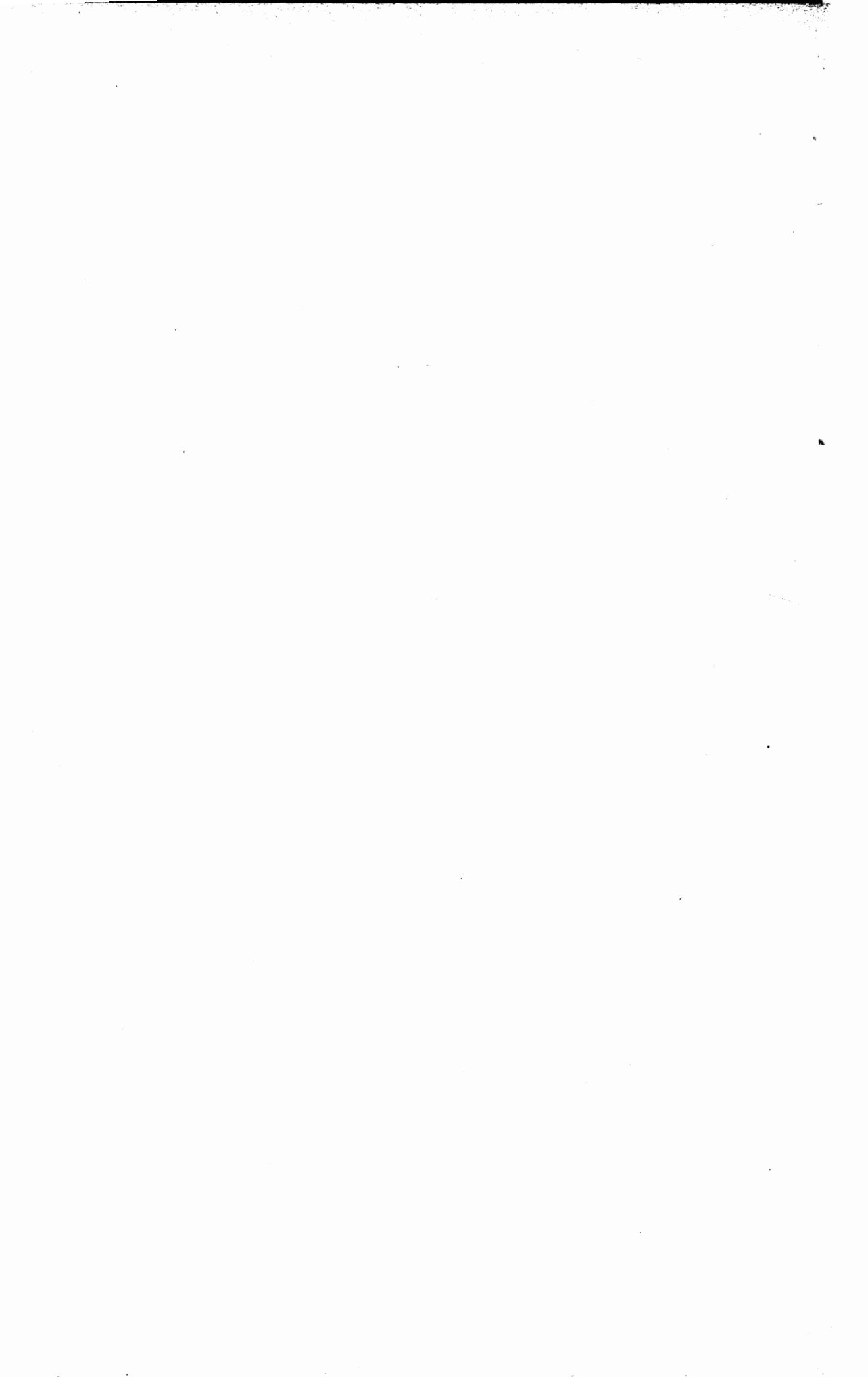

À la

Mémoire de ma Mère

Antoine Banès

MADAME ROSE

OPÉRA-COMIQUE EN UN ACTE

Représenté pour la 1^{re} fois sur le Théâtre de l'Opéra-Comique

le 25 Septembre 1893.

PERSONNAGES :	ARTISTES :	PERSONNAGES :	ARTISTES :
Jean.....	M ^{rs} BADIALI.	Rose.....	M ^{me} MOLÉ-TRUFFIER.
Mathurin.....	- BARNOLT.	Rosette.....	M ^{lle} LECLERC.
		Un Paysan -	M ^r ELOI.

Chef d'orchestre : M^r JULES DANBÉ.

Pour toute la musique, la mise en scène, le droit de représentations, s'adresser à M^r CHOUDENS.

Editeur-propriétaire de -MADAME ROSE- pour tous pays.

TABLE

OUVERTURE	2.
1.. DUO..... <i>N'as-tu pas ce qu'il faut en somme</i> Rose, Rosette.....	14.
2.. COUPLETS..... <i>Rose à partir de ce moment</i> Mathurin.....	29.
3.. COUPLETS..... <i>Supposez un peu</i> Jean.....	33.
4.. TRIO..... <i>Ah! Rosette!</i> Rose, Rosette, Jean.....	36.
5.. COUPLETS..... <i>La femme est un démon étrange</i> Jean.....	55.
6.. ROMANCE..... <i>De ton indifférence</i> Rosette.....	61.
7.. AIR..... <i>Ah! je bous</i> Rose.....	66.
8.. DUO..... <i>Oui, je vous aime</i> Rose, Jean.....	74.
9.. QUATUOR FINAL..... <i>Un baiser! ai-je bien entendu</i> Rose, Rosette, Jean, Mathurin.....	87.

MADAME ROSE

OPÉRA-COMIQUE EN UN ACTE.

Poème de

PAUL BILHAUD
et **ALBERT BARRÉ**

Musique de

ANTOINE BANÈS

OUVERTURE

Allegro.

PIANO.

And^{te}

All^o mod^{to}

Third system of the piano score. The right hand has a more active melodic line with some accidentals (flats). The left hand continues with a steady accompaniment. A dashed line with the number '8' above it is present.

ser - - - rez.

8

8

8

f serrez.

ff

8

ff

DUO

ROSE, ROSETTE.

N° 1

RÉP : Jolie fille comme toi.

Allegro

ROSE.

N'as-tu pas ce qu'il faut en somme Pour rendre

PIANO. *f p*

R.

Jean un_ heureux homme Et n'es-tu pas di - gne de

ROSETTE.

R.

lui - Oh! oui! oh! oui! - Crois

R.

- tu qu'il se rait bien à plain_dre Qu'il eut quelques soucis a

fp

R. ROSETTE.

crain_dre Lors - que tu por - te ras - son - nom - oh!

Rte ROSE.

non! oh! non - Ne te sens - tu pas - le cou -

R.

-ra - ge Dé - vi - ter à vo - tre mé - na - ge Ou l'indifé -

R. ROSETTE.

-rence ou l'en - nui - Oh! oui! oh!

ROSE.

R^{te}

oui - Si Jean de-ve-nait ja - mais tris - te Pen - ses

R

- tu. dis-moi qu'il ré - sis - te A ton a - mour plein d'aban -

ROSETTE.

R.

don - Oh! non! oh! non! - Si telle

R.

est ta cer - ti - tu - de D'ou vient

ROSETTE.

R.

ta tristesse Et ton em - barras - Ah je n'au -

R¹
 _rais au - cune inquié - tu - de Si Jean m'ai -

ROSE. Animez un peu.

Mais si

R¹
 - mait Mais Jean ne m'ai - me pas Mais

mf Animez un peu.

R.
 Mais si

R¹
 non Non! j'en suis

R¹
 sûre hé - las! Mon cœur est

R^{te}

plus clair-vo-yant que le vô-

R^{te}

- - - tre Jean ne peut pas mai -

ROSE.

Une au - tre

R^{te}

mer, car il en aime une au - tre

R

qui donc? je la con - nais

R^{te}

Oui

R^{te} ROSE.
 c'est vous Moi!

ROSETTE. ROSE.
 vous Quel-le fo - li - e

R. Lui! Jean?...

R. ROSETTE.
 Mai - mer? Ja - mais. Ja -

R^{te} - mais! Ah!... vous ê - tes as - sez jo -

R^{te}

li - - e Vous a - vez les yeux as - sez doux

R^{te}

dolce.

Pour que ce ne soit pas fo - li - e

R^{te}

Et pour que Jean se soit é - pris de vous Ah! vous ê - tes

R^{te}

as - sez jo - li - e Ah! vous ê - tes assez jo - li - - -

diminu.

rall.

Andantino.

ROSE.

Ah! la chère pe-ti-te, que médit-el-le là? Je demeure inter-

-e!

Andantino.

R. *ROSETTE.*

-di - te En apprenant ce - là Mon pau - vre cœur palpi-te

R^o

A - près cet a - veu là El - le reste in - ter - di - te

ROSE.

Ah! la chère -

R^o En é-cou-tant ce - là, Mon pau-vre cœur

R. *- re pe - ti - te Que me dit-el -*

R¹*o* *pal - pi - te A - près cet a - veu*

♢ Animez.

R. *- le là Je de - meure*

R¹*o* *là El - le*

Animez.

R. *in - ter - di - te En apprenant ce - là*

R¹*o* *reste in - ter - di - te En e - coutant ce -*

R. Ah! la — chère pe — ti — te —
 Rte. — là Mon pauvre cœur pal — pi — te —
 sui — vez. *p*

Animez un peu. *All^o moderato.*

ROSE.
 C'est une er — reur de ton es —
p

ROSETTE.
 — prit Hé — las non la chose est bien clai — — re
 3

R. ROSETTE.

Il l'ai - me, ton cœur te le dit Mon cœur

R.^o ROSE.

me dit tout le con - trai - - re Il te re - gar - de comme

R. ROSETTE.

moi Il me re - gar - de sans ten - dres - se

ROSE. ROSETTE.

Très sou - vent il te parle, à toi Oui, mais c'est de

mf suivez.

rall.
(Gémissant.)

R^{te}

vous qu'il sa - dres - se Ah!

rall.

ROSE.

1^o Tempo.

R^{te}

Ah! la Ah! Ah!

1^o Tempo.

p

R.

chère pe-ti-te Que me dit-el-le là Je demeure inter -

R^{te}

Mon pauvre cœur pal -

R.

- di - te En apprenant ce - la

R^{te}

- pi - te A - près cet a - veu là El - le

ROSE.

Rte

reste in-ter-di - te Je demeure in - ter - di - te

ROSETTE.

R.

En é-cou-tant ce - là El - le reste in-ter - di - te

ROSE.

Rte

Ah la - chè - re pe - ti - te
Mon pau-vre cœur pal - pi - te

R.

Rte

Que me dit-el - le là
A - près cet a - veu là

Animez.

R. Je — de — meure in — ter —

R^{te} El — le reste

Animez.

R. — di — te En ap-pre.nant ce — là

R^{te} in — ter — di — te En é-cou.tant ce —

Animez un peu.

R. Ah! la chère pe — ti — te Ah! la chère —

R^{te} là Mon pauvre cœur pai — pi — te

Animez un peu.

sui — vez.

p

R
_re pe - ti - te

R^{te}
Mon pauvre cœur pal - pi - te

p

R
Ah! la chère pe - ti - - -

R^{te}
Mon pauvre cœur pal - pi - -

mf

R
- te.

R^{te}
- te.

p Al - lur - gan - do *pp*

COUPLETS

MATHURIN

RÉP: Non, non, je te le jure,
et la preuve.. Ecoute..

MATHURIN *All^{to} quasi And^{no}*

PIANO. *All^{to} quasi And^{no}* *f* Rose, a par.

M. *f*
-tir de ce mo-ment Sur ta tête qui m'est si

M. chère — re — Ecoute, écou - te le ser - ment

M. Que je veux, que je tiens à fai - re. Je

M. jure et je jure à ge - noux A - vec i -

M. - vresse, a - vec dé - li - re

M. De nè tre plus ja - mais... Ja - loux. Jus - te -

ROSE. MATHURIN.

p Plus vite.

M. 8- ment, jus - te - ment ce que j'al_lais di

M. - re, ce que j'al_lais di - re!

f I^o Tempo.

M. Dou - ter en - cor

M. de ton a - mour Ja - mais — ma Ro - se que ja - do

M. - re Ja - mais par la nuit par le jour

M. Je le jure et le jure en - co - re

M. Et tu peux si je fais de_faut Au ser-ment que mon cœur

M. — m'ins — pi — re — Me trai —

M. — ter de.. De grand ni_gaud — Heu! heu! heu! —

Plus vite.
ROSE. MATHURIN.

M. heu! heu! heu! j'allais peut ê - tre le di_re, peut être le di - re.

COUPLETS

JEAN.

RÉP: Les circonstances.. C'est
un peu vague... car enfin.

N° 3.

All^o quasi tempo di Valse.

PIANO.

Piano introduction for the first system, marked "PIANO." and "f". The music is in 3/4 time and features a waltz-like melody in the right hand and a supporting bass line in the left hand.

JEAN.

1^{er} COUP! Sup - po - ser un peu Qu'el - le. fas - se
2^e COUP! Mais si - loin d'ê - tre me - na - çan - te

J. Le diable à qua - tre pour - tâ - cher - De me fai - re quit -
Ri - ante, ai - ma - ble, je - la - vois - Si sa voix de -

J. - ter - la pla - ce Et qu'elle ar - ri - ve
- vient ca - res - san - te Si - ses yeux - font

J. 

a se fâ - cher ———— Quelle mon - te crie et s'em - por -
 com - me sa voix ———— Si, sur un mot, si sur un ges -

J. 

- te ———— Et finis - sant, fi - nis - sant par é - cla - ter
 - te ———— Sur - ua rien, sur un rien je puis pressen - tir

J. 

Quelle exige a - lors que je sor - te Faut il sor -
 Quel - le dé - si - re que je res - te Faut il res -

J. 

- tir? Faut - il res - ter? Mathurin lui fait
 - ter? Faut - il par - tir?

signe qu'il doit rester..

J. *Il faut res - ter*
Il faut res - ter

J. *Je ferai à vo - tre gré Il faut res - ter! Je res - terai*

J. *Il faut res - ter Je res - te - rai Je*

J. *res - te - rai*

J. *2^e cl. - Mais*

TRIO

ROSE, ROSETTE et JEAN.

RÉP. Seulement quelqu'un
c'est... c'est...

N° 4.

All^o moderato.

ROSETTE.

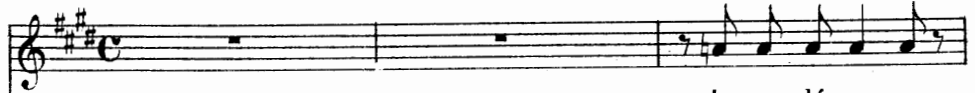

Je vous déran - ge

JEAN.

Ah! Roset - te! sauvé mon Dieu!

Oh!

All^o moderato.

PIANO.

ROSE.

La so - tte...

Il allait me

J.

non, restez mademoi - sel - le.

R.

fai - re l'aveu De son a - mour pour el -

R
-le
ROSETTE.
Non! non!

JEAN.
Puis-je vous ai - der

Si!

J
si! Je suis Si ma_ladroit que j'en suis bê - te Et

J
puis à trois la be_sogne est mieux fai - te

p

ROSETTE.
Par là j'a_vais à m'occuper aus_

J
Et puis j'évite un tête à tête

R^{te} *- si*

J. *Plus tard! Res - tez, res - tez i -*

f

R^{te} *Pourtant...*

J. *- ci Plus tard Res - tez! res - tez i -*

mf f

ROSE.

C'est admi-ra - ble Il la re_tient

R^{te} *Comme il de -*

J. *- ci*

mf f mf mf

R^{te} vient Ai - ma - ble

J. Com - me ce -

J. - là je ne crains rien

ROSE. **All^o** Travail_lons,

ROSETTE. **All^o** Travail_lons,

J. **All^o** Travail_lons,

R. *p* Que l'on s'em pres_se

Rte *p* Que l'on s'em pres_se

J. *p* Que l'on s'em pres_se

mf

R. *f* Et taillons _____ *p* A_vec a_dres_se

Rte *f* Et taillons _____ *p* A_vec a_dres_se

J. *f* Et taillons _____ *p* A_vec a_dres_se

f *mf*

R. *f* Dans le fruit _____ Bien mûr, bien

Rte *f* Dans le fruit _____ Bien mûr, bien

J. *f* Dans le fruit _____ Bien mûr, bien

f *mf*

R. lisse Que sans bruit

R^{te} lisse Que sans bruit

J. lisse Que sans bruit

R. Le _ couteau glisse Travail_lons, Que

R^{te} Le _ couteau glisse

J. Le _ couteau glisse

R. l'on s'empresse Et tail _ lons a - -

R^{te} Travail_lons, Que l'on s'empres_se Et tail _

J. Travail_lons, Que

R. *avec a - dres - se Dans le fruit*

R^{te} *- lons tail - lons a - vec a - dres -*

J. *l'on s'empresse Et tail - lons - A - vec*

R. *Bien mûr, bien lis - se Que sans bruit*

R^{te} *- se Dans le fruit Bien mûr, bien lis - se*

J. *a - dres*

R. *le cou - teau glis -*

R^{te} *Que sans bruit*

J. *- se Dans le fruit Bien mûr, bien lis - se Que*

R.  se Dans le fruit Bien mûr, bien lis - se

R^{te}  Le cou - teau glis - se

J.  sans bruit Le cou - teau glis - -

R.  Que sans bruit *pp* Que sans bruit Le cou - teau glis - se

R^{te}  Dans le fruit Bien mûr, bien lis - se *pp* Que sans bruit

J.  - - se *pp* Que sans bruit le cou - teau glis - se

R.  glis - se glis - se glis - se glis - se glis - se glis - se glis - se glis - se

R^{te}  le cou - teau

J.  glis - se glis - se glis - se glis - se glis - se glis - se glis - se glis - se

R. glis - - - se Que le couteau glis_se

R^{te} glis - - - se Que le couteau glis_se

J. glis - - - se Que le couteau glis_se

tr *tr* *p* *ff*

R. glis - - - se .

R^{te} glis - - - se .

J. glis - - - se .

f *8* *8*

Même mouv! (1 mesure pour 2 des précédentes.)

f

ROSE.

Vous vous tai-

mf

R.

_sez. JEAN. Que vous ne me di_siez

Par_ ler n'est pas mon fort.

R.

rien, à moi, passe en - cor, Mais pour l'hon -

R.

_neur de la fa - mil - le Je suis frois -

R.

_sée en cons_ta_tant Que vo_tre si_lence in_sul -

mf

R. *tant* Ré - siste à ma nièce et pour -

R. *tant* Vous de - vez la trou - ver gen -

R. *ROSETTE.*
- til - le. *JEAN.* - Non?
Gen - til - le, Non... c'est à di - re...

R^{te} *Oh! Monsieur Jean, Que cédex un peu.*
8 - - - - - *mf cédex un peu.*

R^{te}

c'est méchant! Vous qui vous é - tiez tout à l'heu - re

R^{te}

Mon - tré si bon, si doux... J'en pleu - re, j'en - pleu -

R^{te}

- re! Je ne veux plus vous voir

f suivez. *f*

R^{te}

A - dieu!

JEAN.

Vous m'avez mal compris Re - te - nons la morbleu!

mf suivez.

Moderato.

R^{te}

Non! non! non!

JEAN.

At_ten_dez un peu

J.

De grâce atten_dez, at_tendez un peu Ro_set

suivez.

J.

te at_ten_dez un peu

J.

O char_man te Ro_set

J. *te cal - mez votre é - moi, J'a*

J. *_vais per - du la tê - - te J'é - tais*

J. *hors de moi, Ou - bli - ez cette his -*

J. *_toi - re Par - don - nez à Jean*

J. *Qui, vous pou - vez l'en croi re, N'est*

J.

pas un méchant

ROSE.

Fi, Mon - sieur Jean, Trai - ter ain - si Ro - Animez.

R.

- set - te Ce - la n'est pas hon - nê - te.

ROSETTE.

Oui, main - te - nant Je vois et j'en

R^{te}

suis stu - pé - fai - te Que Mon - sieur Jean est un mé -

R^{te} *chant.* JEAN.

De l'a_pai_ser prenons le soin Jeviens d'al_ler un peu trop

ROSE.

R^{te} Ro - set

J. De Jean, pau vre Ro - set

loin Char - man te Ro -

R. te Vite a_pai_se - toi

R^{te} -te, Tu n'as pas la foi Que ton

J. _set te Cal - mez votre é - moi J'a -

8

cresc.

R. Que — ton âme in — qui — è — te Cal — me

R^{te} âme in — qui — è — — — — — te Cal — me

J. — vais per — du la tête — te J'é tais

R. son — é — moi Ou — bli — ons cette his — toi — —

R^{te} son — é — moi Oh! la cru — elle — — — — —

J. hors de moi — — — — — Ou — bli — ons

R. — — — — — re — Et

R^{te} — his — toi — — — — re Par — don — nons

J. — — — — — cette — his — toi — — — — re Par — don — nez, par —

R. par - donne à Jean — Qui, tu peux — bien — l'en

R^{te} à Jean — Qui, je veux

J. - don - nez à Jean Qui, vous pou -

R. croi - - re, N'est pas

R^{te} bien le croi - re, N'est pas

J. - vez l'en croi - re, N'est pas

R. un — mé - chant. Oui, tu peux, oui, tu peux bien l'en -

R^{te} un — mé - chant. Oui, je veux bien vous

J. un — mé - chant. Vous pou - vez bien l'en -

R. croi - - re Qu'il n'est

R^{te} croi - - re Qu'il n'est

J. croi - - re Qu'il n'est

R. pas qu'il n'est pas mé - chant.

R^{te} pas qu'il n'est pas mé - chant.

J. pas qu'il n'est pas mé - chant.

R.

R^{te}

J.

COUPLETS

JEAN.

RÉP: Ah! ça me rend assez
malheureux allez!

N° 5.

Moderato.

JEAN.

PIANO.

La femme

J. *Sans mé-di - re de vo - tre sex - e,*

mf

J. *Ne - puis - je - pas -*

J. *Etre in-qui-et, - - - - - ê-tre per-plex - e - - - - - En pa-reil*

J. *cas Ah! - - - - - Ah! - - - - -*

mf

Un peu moins vite

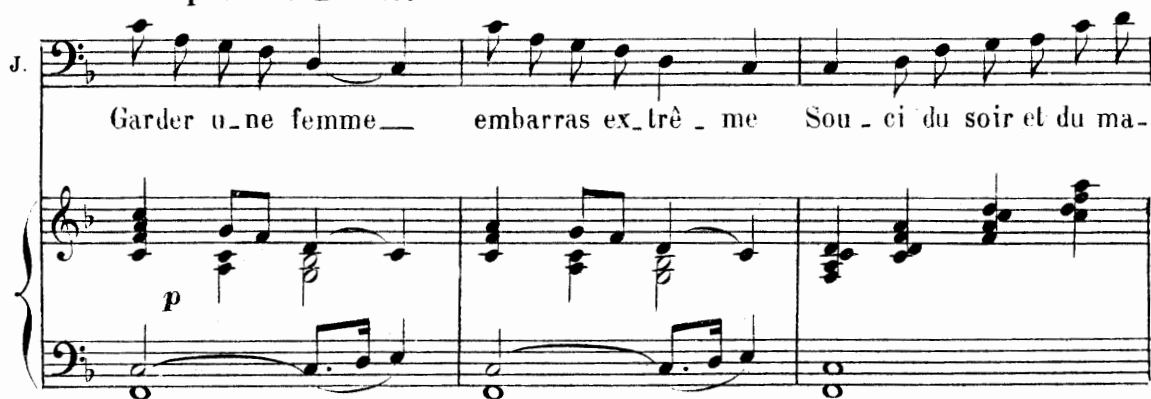
J. 

Garder u_ne femme — embarras ex_trè _ me Sou _ ci du soir et du ma-

p

Animez.

J. 

- tin — Quand on n'est dé - ja pas cer_tain

8

Animez.

rall.

J. 

De pouvoir se gar - der soi mè -

mf rall.

J. 

- me.

p

J.  *f* *p*

La plus sin - cère et la meilleu - re con -

J. 

- fond l'es - - prit

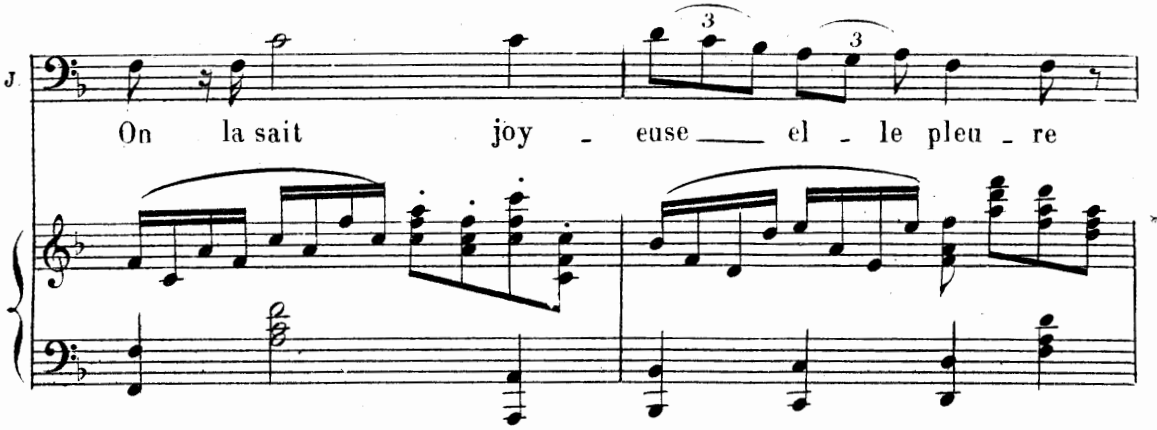
J. 

On la sait joy - euse el - le pleu - re

J. 

Triste ? el - le rit On

J

croit la te_nir _____ elle é - chap - - - pe

J

On _____ la _____ pour - - - suit _____

J

El_le s'arrête _____ on la rat - trap - - - pe _____

J

Crac! el_le fuit ah! _____ ah! _____

pp *cre* *scen*

Un peu moins vite

J.  Garder u - ne fem - me em - barras extrê - me

do *p*

Animez.

J.  Sou - ci du soir et du ma - tin ———— Quand on n'est dé -

8 *Animez.*

rall.

J.  ja pas certain De pouvoir se gar - der soi mê -

mf *rall.*

J.  me ————

p

ROMANCE

RÉP: Il ne m'aime pas

N° 6

Andante

ROSETTE.

De son indifé -

PIANO.

*p**pp*

Rte
- ren - ce Je suis certaine hé - las Pour moi plus d'espé - ran - ce

Rte
Il - ne m'aime pas - De son indiffé -

Rte
- ren - ce Je suis cer - taine hélas - Je suis cer -

appassionato

suivez

R^{te}

- taine hélas! — Pour moi plus d'espé_ran_ce. Il ne m'ai - me

pp suivez

R^{te}

Animez

pas Il a - vait mon cœur et mon â me

p

R^{te}

Et j'es - pé - rais qu'en - fin Dans un jour

R^{te}

peu lointain Il me di - rait soy - ez ma fem - me

espress.

R^{te}

Rêve en - vo - lé! L'in - grat lui mê - me

R^{te}

Rend mes vœux su - per - flus

R^{te}

Al - lons n'y pensons plus

R^{te}

Puis - que ce n'est pas moi qu'il ai - me Al -

R^{te}

rall.

_lons n'y pensons plus n'y pen - sons plus

rall.

R^{te}

Ah! De son in - dif - fé - ren - ce

suivez pp Tempo

R^{te}

Je suis cer - taine hé - las! Pour moi plus d'es - pé -

R^{te}

- ran - ce Il ne m'aime pas

Rte

De son in_dif_fé - ran - ce Je - suis cer -

Rte

-taine hélas! Je - suis cer - taine hélas!

Rte

Pour - moi plus . d'es - pé - ran - ce Il ne m'ai - me

Rte

pas Pour moi plus d'es - pé - ran - ce

Rte

Il ne m'ai - me pas!

AIR

N° 7

Rép: Vous méritez une leçon, vous l'aurez.

All^o con moto.

ROSE.

Musical score for Rose and Piano, third system. The vocal line continues with the lyrics "- ment Dans tout le vil - la - - ge De". The piano accompaniment maintains its rhythmic accompaniment.

Musical score for Rose and Piano, fourth system. The vocal line concludes with the lyrics "fem me plus que moi ra - geant — E - -". The piano accompaniment ends with a final cadence.

R. *-poux de mon â - me Ga - re, gare à vo - tre*

R. *fem - me! E -oux de mon â -*

mf

R. *me Je vous pro - mets u - ne le - çon -*

R. *Gare à vo - tre fem - - me Vous paie - rez*

R. *cher - vo - tre soup - çon - Ah! je vous je*

R. ra - - ge Dans — tout le vil - la - -

R. -ge — Il n'est pas en ce moment — De

R. fem - me plus que moi ra - geant Je ra - - ge Je bous, bous,

R. bous, bous, bous, bous, bous —

R. Ah! je ra - - ge!

Plus vite.

R.

Plei - - ne de

R.

soins et de ten - - dres - se J'é -

R.

- lais dou - ce comme un mou -

R.

- ton Prés de lui je veil - -

R.

- lais sans ces - se Je le met - -

rall 1^o tempo.

R. *lais* dans du co - ton Pour ré - com -

mf

R. - pen - ser cet - te flam - me De moi crai - gnant quel - que mé -

R. - fait Il me soup - çonne et puis me fait Sur - veil - ler ain - si

f *mf*

R. qu'une in - fâ - me Ah! le guensard Je veux me venger sans re -

(en gémissant.)

R. - tard Ah! — ah! — ah! — ah! — ah! —

ff

R. ah! ah! Ah! je bous je

R. ra - - ge Certe, il n'est pas en ce mo -

R. - ment — Dans tout le vil - la - - ge De

R. fem - me plus que moi ra - geant — E - -

R. poux de mon â - - me — Ga - re

R. *mf*
 gare à vo - tre fem - me É - poux de mon

R. *mf*
 à - me Je vous pro - mets u - ne le -

R. *mf*
 - çon Gare à vo - tre fem - me Vous

R. *mf*
 paie - rez cher vo - tre soup - çon Ah! je

R. *mf*
 bous je ra - ge Dans tout le vil -

R. *la ge Il n'est pas en ce mo-*

R. *ment De fem - me plus que moi ra - geant Je ra*

R. *- ge Je bous, bous, bous, bous, bous, bous*

R. *Ah! je ra*

R. *- ge Je ra ge*

DUO

ROSE, JEAN.

RÉP: Vous vous trompez
Oh! non!

N° 8.

All^o appassionato.All^o mod^{to}

PIANO.

ROSE.

Oui — je vous ai — me Et — veul vous en

R. faire en-tre nous — L'a — veu bien — doux —

R. JEAN. Je me sens, me sens

Ah! tai-sez - vous taisez-vous —

R.
 mé - me Prête - à me - perdre dans ce jour

R.
 Et - sans re - tour - - - - - O - mon a -

JEAN.

J.
 - mour - - - - - Je ne puis vi - vre

ROSE. Animez.

Animez.

R.
 Sans - - - - - vous que j'ai - me folle - ment E - per - du -

R. 

_ment

J. 

O mon ser_ ment

ROSE.

Je veux vous sui - vre En_ le_ vez - moi

R. 

loin des ja_ lous Et_ loin de_ tous

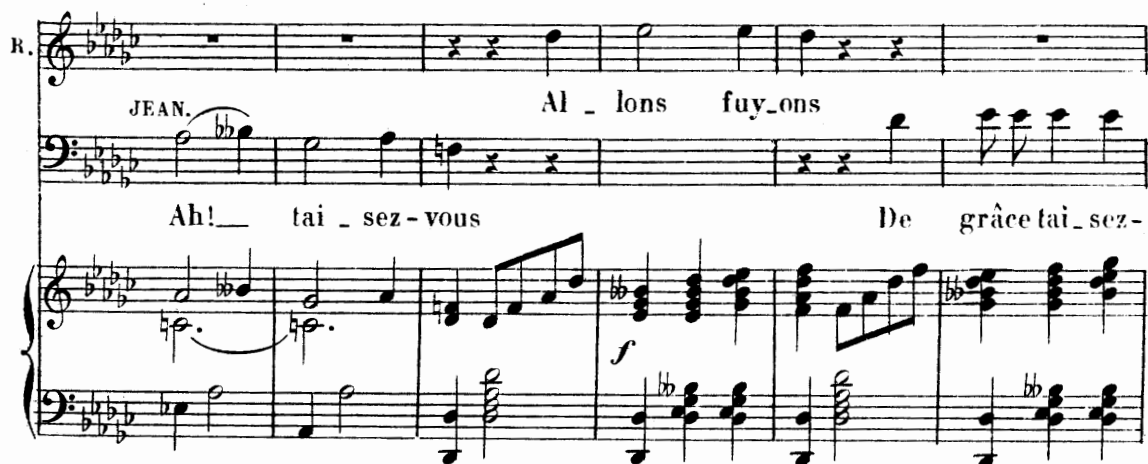
R. 

JEAN. Al_ lons fuy_ ons

Ah!_ tai_ sez_ vous De_ grâce tai_ sez_

R. *f*
Fuyons loin des ja - loux Fuy -
J. vous De grâ - ce tai - sez - vous, Ah! _____

rall.

1° tempo.
R. - ons loin du bruit et du monde - heu - reux Com - me - deux oi -
J. *fp*

R. - seaux aux ra - pi - des - ai - les Vers le doux pa - ys cher -
J. *suivez.* *A tempo.* 8 - - - - 1

R. aux amoureux Où - nous ca - che - rons nos a - mours fi -
J. *rall.*

A tempo.

R.
 J.

Ne me dites pas ces mots amou_reux Dont le —

A tempo.

mf

R.
 J.

charme exquis trou_ble ma cer - vel - le — Au fond

A tempo.

mf

R.
 J.

de mon cœur triste et malheureux sachons bien ca —

f

R.
_ rons nos _ a _ mours _ fi _ dè _ le _____

J.
_ cher mon ar _ deur _ fi _ dè _ le _____

ROSE.

8 ----- Eh quoi! _____ lorsque je vous pro _ po _ se De m'enle _

f

Récit.

R.
_ ver Vous vous croi _ sez les bras

JEAN.

Son _

J.
_ geons a mon serment pas de fai _ bles _ se!

Hé -

p

J. *las!* Si vous m'ai - mez Ma_da_me Ro - se Moi...

All^o appassionato. ROSE.
 J. Moi je ne vous aime pas O ciel! Qu'entend-je? O

All^o appassionato.

R. mal - heu - reu - se Cet aveu me fait tant souffrir Qu'il

R. ne me res - te qu'à mourir! mourir!

JEAN.
 mourir Pensée - af - freu - se

J. *Mais songez donc à mon par - rain A son cha -*

J. *-grin* *ROSE.* *Devant lui puis-je re - pa - raî - tre A - près là -*

R. *-veu de mon amour pour vous*
JEAN. *Mais si, mais si je puis vous le pro -*

J. *- met - tre, Ça ne sor - ti - ra pas de*

ROSE.

J. nous Non, tai - sez vous, l'heure est suprê - me

R. Et, puisque vous ne mai - mez pas, I - ci je ne res -

R. - te - rai pas, Et je vais mê - me de ce pas Re -

R. - trou - ver le grand Ni - co - las Qui, lui, du moins, je le

R. sais, m'ai - me!
JEAN. (à part) (haut)
Il faut la rete - nir! Vous ne sorti - rez

R. Pourquoi? Ah!
J. pas Pourquoi! parce que je vous ai - me!

R. je com - prends, pau - vre gar - çon! Il

R. veut me re - te - nir grâce a cet - te rai - son.

I^o Tempo.

ROSE.

Ah! _____ Fuy - ons loindu bruit et du

Ah! _____ Fuy - ons loindu bruit et du

Tempo

f p

R. monde — heu_reux Com - me deux oi - seaux aux ra - pi - des

J. monde — heu_reux Com - me deux oi - seaux aux ra - pi - des

sui - vez..

R. ai - les Vers le doux pa_ys cher aux amou_reux Où —

J. ai - les Vers le doux pa_ys cher aux amou_reux Où —

A tempo.

R.
nous ca - che - rons nos a - mours fi - dè - les Fuy - ons loindu

J.
nous ca - che - rons nos a - mours fi - dè - les Fuy - ons

rall. *mf* A tempo.

R.
bruit et du monde — heu - reux Com - me deux oi - seaux aux ra -

J.
Com - me deux oi - seaux aux ra - pi - des

sui -

R.
- pi - des ai - les Vers le doux pa ys cher

J.
ai - les Vers le doux

A tempo.

- vez..

R. aux a-mou-reux Où nous ca-che-

J. pa - - ys cher aux a-mou-

R. -rons Où nous ca-che-rons nos a-mours fi-dè-

J. -reux Où nous ca-che-rons nos a-mours fi-dè-

R. -les

J. -les

ff serrez.

QUATUOR FINAL

ROSE, ROSETTE, MATHURIN, JEAN.

RÉP.: Il s'agit de Rosette.
Ça me regarde aussi

N° 9.

Allegro.

MATHURIN. *Un baiser!* ai-je bien en-ten-du

JEAN. *Un baiser!* ai-je bien en-ten-du

PIANO. *f* *mf*

M. *Un baiser!* je res-te confondu Vous allez dire encor peut-

J. *Un baiser!* je res-te confondu

ROSE.

M. *Qui?* Je ne sais pas.

-ê-tre qu'il n'est pas i-ci Ce Ni-co-las

mf *f* *mf*

M.

Quand un baiser ré - son - ne Et qu'on ne voit qu'un - ne per - son - ne L'instant da -

M.

vant ce - la n'est pas dou - teux La personne é - tait au moins

M.

deux O - ser ve - nir jusque chez moi le traî - tre

JEAN.

Oui! mais nous le te - nons où dia - ble peut-il

M.  Pas là Pas

J.  ê - tre Ni là

M.  Vous n'entrerez pas là

J.  là Il est

p

M.  Bon! ce-là! marche à mer - veille

J.  là Plus de doute Il est là Mada -

f p

Ja - mais! non ja - mais!

M. - me Re - ti - rez - vous Sur - mon

Vous me passe -

M. à - me J'entre - rai malgré vos ef - forts

- rez plutôt sur le corps —

M. Ce bruit... c'est lui!

JEAN

Oui! ce n'était pas pour Ro - set - te Ah! tant

MATHURIN

Vous courbez la tê - te Vous baissez les yeux Ah! mal - heu -
mieux

ROSE

Je suis cou - pa - ble - reux!

bien cou - pa - ble bien cou - pa - ble

R. 

Mais soy - ez pi - toy - a - ble, pi - toy -

R. 

- a - ble

MATHURIN

Ja - mais

R. 

(à part)

Ah! ah! ah! ah!

M. 

Et toi misé - ra - ble A nous deux

Bon *mf*

R.
 ah! ah! ah! ah! ah! ah! ah! nous al - lons — ri - re

JEAN
 Pau - vre par - rain chacun pour soi Et j'aime autant que ce soit lui que

MATHURIN
 moi Sor - tez sor - tez

ROSE
 Ah! ah!

M.
 Ro - set - te

J.
 Hein! que veut di - re? Ro - sette en - fer -

ROSE

(bas à Rosette)

Chut!

ROSETTE

Ni_co - las!

M.

C'est un peu fort!

J.

_mée avec Ni_co_las

Ne bougez pas

ROSE

Mais pourquoi

J.

Et je vais l'assom_mer de ce pas!

f

mf

ROSETTE

donc cet_te brus_que fu - ri - e? Pourquoi?

MATHURIN

Pourquoi?

JEAN

E_coutez-

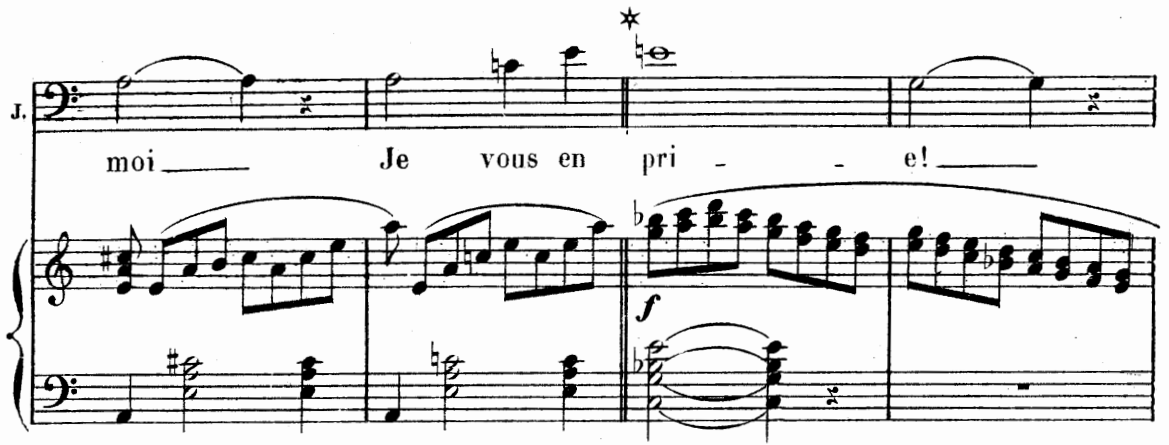
J.  *f*

moi — Je vous en pri — e!

J.  *dolce* *p*

Par sa

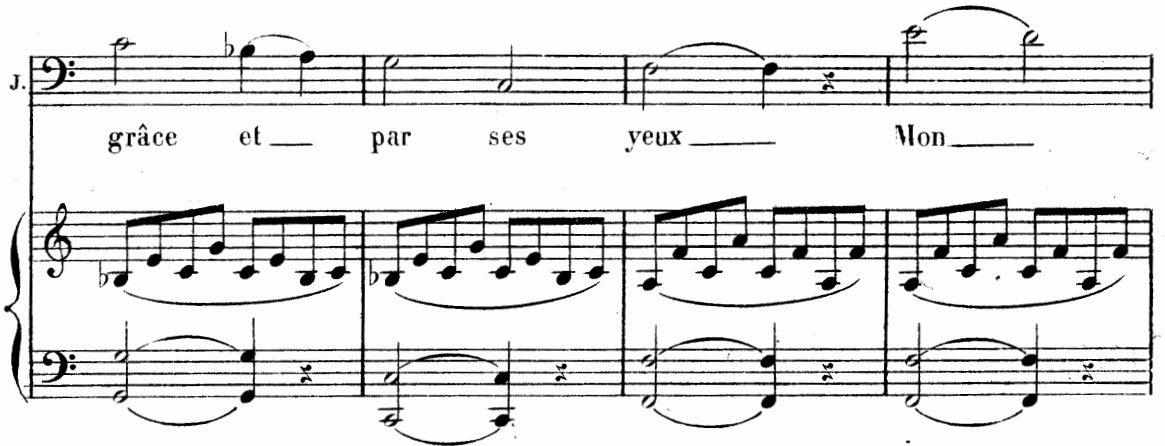
J. 

grâce et — par ses yeux — Mon —

J. 

cœur s'é-tait lais - sé pren - dre Et j'a -

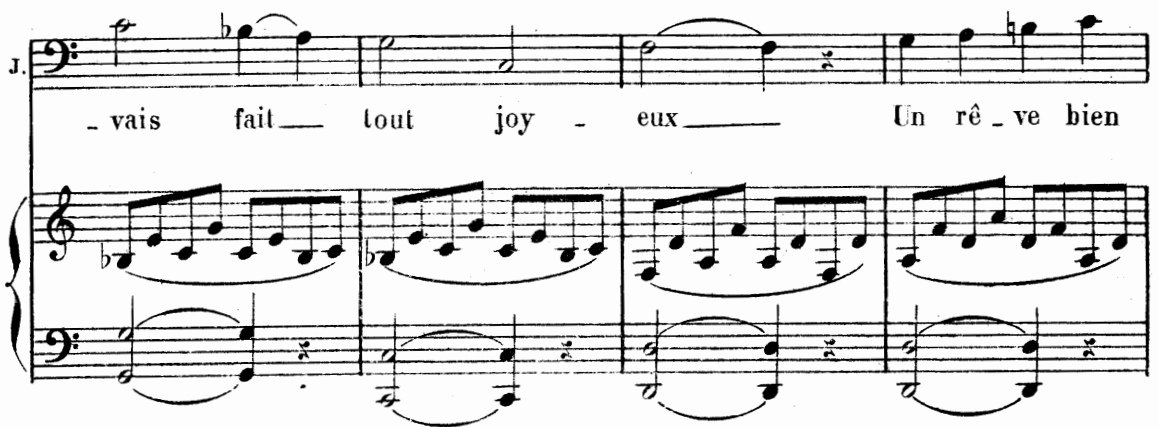
J.  - vais fait — tout joy — eux — Un rê — ve bien

J.  doux bien — ten — dre Oui, j'a —

J.  - vais rê — vé vrai — ment La ju — geant d'a —

J.  - près mon — â — me — De lui

J. *di - re sim - ple - ment*

J. *tout sim - ple - ment, Vou - lez -*

J. *-vous, vou - lez - vous ê - tre ma*

ROSE

Tout va s'arran-

ROSETTE

Sa fem - me!

MATHURIN

Sa fem - me!

J. *fem - me*

Vocal line for the fourth system, showing the words 'fem - me'.

R.

- ger

JEAN

Son cri - me vient de tout chan - ger Il faut que je me

MATHURIN

Son cerveau, je crois, se dé - ran -

J.

ven - ge Et je vais me ven - ger

ROSETTE

Hé - las! qu'avez-vous fait, Chè - re Rose il m'ai - mait! A pré -

M.

- ge

mf

tr

R.^{te}

- sent, il me hait

MATHURIN

(riauf)

Ah! ah! ah! ah!

M.

ah! ah! ah! ah! ah! Nicolas ve - nait donc pour Ro - set - te Ah! pauvre

ROSE.

Mais Nicolas grosse

M.

Jean chacun pour soi Et j'aime autant que ce soit lui que moi

R. *bê - te N'existe que dans ta tête*

JEAN

Personne! Il s'est sauvé Le lâche! il est par.

R. *Sa fuite a - lors fut bien inaperçue Ou Ni - co -*

MATHURIN

- ti

p

ROSETTE

R. *Par où se - rait - il donc sor - ti Cette pièce*

ROSE

M. *- las est bien pe - tit*

R. n'a qu'une issu - e

JEAN

Comment expli_quez-vous ce - là _____

ROSE

D'u - ne ma_niè - re C'est qu'il n'a jamais é - té

MATHURIN

Très singu_liè - re

R. là Ah! ah! ah! ah! ah! ah! ah! ah!

ROSETTE (riant) Ah! ah! ah! ah! ah! ah! ah! ah!

M. (riant) Ah! ah! ah! ah! ah! ah! ah! ah!

JEAN

Jamais! comment ce - là

J. *Joué!* Je suis jou-é

ROSE

J. D'a_bord

Pourquoi tout ce mys - tère

R. — pour punir un ja_loux — Et puis pour vous ap -

R. - prendre à vous, Qui vous obsti_niez à vous tai - re Que vous pou -

R. *viez tout joyeux Faire un rêve doux et tendre Puisqu'au*

R. *charme de ses yeux Votre cœur s'est laissé prendre Trop*
 JEAN *Jamais!*

MATHURIN

M. *tard! car ton amour pour elle Quand tu lui cherchais quelle*

M. *S'est montré clair comme le jour*
 JEAN *C'est un guet-apens une sur-*

ROSETTE.

Monsieur Jean croyez

- pri - se!

f *mf*

bien Que je n'y suis pour rien Et je vous au-to-

- ri - se Si vous ne m'aimez pas A me le dire hê - las A-vec toute fran-

- chise

JEAN (très troublé)

Moi je... certainement... Manizelle

p *pp*

As-su-ré-ment! Ah! Je vous

pp

rall.

dis tout simple-ment,

tout simple-ment, Vou-lez-vous vou-lez-

f

p

-vous ê-tre ma fem-me!

ere seen do

ROSE

Cela devait se termi_ner Par un mari - a - ge Mais Jean, laissez-moi vous don_

R. - ner un conseil pour votre ména - ge

Allegro

R. Pour mieux veil_ ler sur

R. vo - tre bien Ne pla_cez ja - mais de gar - dien

R. Près d'u - ne fem - me qui vous ai - me Pour un ma - ri sa -

R. - chez - le bien Le meil - leur gar - dien

R. Le meil - leur gar - dien C'est sa femme elle-

R. mê - me el - le - mê - me

ROSE

ff Le meil - leur gardien C'est sa - femme el - le mê -

ROSETTE

ff Le meil - leur gardien C'est sa femme el - le mê -

MATHURIN

ff Le meil - leur gardien C'est sa femme el - le mê -

JEAN

ff Le meil - leur gardien C'est sa femme el - le mê -

ff

R. - - - me!

R^{te} - - - me!

M. - - - me!

J. - - - me!

ff

ff