

L. DENIS

Imp. E. Delaunay Paris.

Paris, **A. DURAND & FILS**, Editeurs,  
4, Place de la Madeleine.

*Déposé selon les traités internationaux*      *Propriété pour tous pays.*  
*Tous droits d'exécution, de traduction, de reproduction et d'arrangements réservés.*

Imp. Delaunay & C<sup>ie</sup>, Paris.

# L'AMOUR MEDECIN

Opéra-Comique en trois Actes

PERSONNAGES	VOIX	ARTISTES
LISETTE .....	<i>Soprano</i> .....	MM. THULLIER
LUCINDE .....	<i>Mezzo-Soprano</i> .....	MOLE
CLITANDRE .....	<i>Ténor</i> .....	MM. NICOT
SGANARELLE .....	<i>Baryton</i> .....	FUGÈRE
M <sup>r</sup> DESFONANDRES .....	<i>Ténor</i> .....	BARNOLT
M <sup>r</sup> BAHIS .....	<i>Ténor</i> .....	GRIVOT
M <sup>r</sup> MACROTON .....	<i>Basse</i> .....	GOURDON
M <sup>r</sup> TOMÈS .....	<i>Basse</i> .....	MARIS
LE NOTAIRE .....		***

Direction de M<sup>r</sup> CARVALHO — Mise en scène de M<sup>r</sup> CHARLES PONCHARD — Chef d'orchestre M<sup>r</sup> BANÉ

Pour la vente ou la location des partitions,  
parties d'orchestre, mise en scène, dessins de costumes et de décors  
s'adresser à MM. DURAND, SCHÖNEWERK et C<sup>ie</sup> Editeurs propriétaires pour tous pays

## CATALOGUE DES MORCEAUX

OUVERTURE .....		1
<b>ACTE I</b>		
N <sup>o</sup> 1 INTRODUCTION. <i>Aubade</i> .....	A la fenêtre demi-closée. <i>Lisette, Lucinde, Clitandre</i> .....	10
N <sup>o</sup> 2 AIR .....	Dis-moi de ton cœur. <i>Sganarelle</i> .....	22
N <sup>o</sup> 3 TRIO .....	Où je perds toute l'imitié. <i>Lisette, Lucinde, Sganarelle</i> .....	27
N <sup>o</sup> 4 AIR .....	Pour nous deux l'avenir. <i>Lucinde</i> .....	35
N <sup>o</sup> 5 AIR .....	Ah! quel malheur. <i>Lisette</i> .....	38
N <sup>o</sup> 6 FINAL 1 <sup>er</sup> Divertissement .....		45
<b>ACTE II</b>		
ENTRACTE .....		47
N <sup>o</sup> 7 DUETTO .....	Ah! la belle affaire. <i>Lisette, Sganarelle</i> .....	51
N <sup>o</sup> 7 <sup>bis</sup> ENTRÉE DES MÉDECINS .....		58
N <sup>o</sup> 8 } MUSIQUE DE SCÈNE .....		59
QUINTEtte. (Scène de la consultation) Paris est étrangement grand	<i>Desfondres, Bahis, Sganarelle, Macroton, Tomès</i> .....	61
N <sup>o</sup> 9 TRIO FINAL .....		98
<b>ACTE III</b>		
ENTRACTE .....		105
N <sup>o</sup> 10 BRUNETTE .....	Elle est sans façon. <i>Lisette</i> .....	108
N <sup>o</sup> 11 CHANSON .....	<i>Sganarelle</i> .....	111
N <sup>o</sup> 12 TERZETTO .....	Ave Dominus. <i>Lisette, Clitandre, Sganarelle</i> .....	114
N <sup>o</sup> 12 <sup>bis</sup> RÉCIT ET COUPLETS .....	Ainsi qu'au pays des armées <i>Clitandre</i> .....	120
N <sup>o</sup> 13 QUATUOR .....	La grande joie. <i>Lisette, Lucinde, Clitandre, Sganarelle</i> .....	126
N <sup>o</sup> 14 FINAL } Ensemble .....	Voici monsieur. <i>Lisette, Lucinde, Clitandre, Sganarelle</i> .....	141
2 <sup>e</sup> Divertissement .....	<i>Le Notaire, Chœur</i> .....	148

N. B. Pour les théâtres de province qui n'auraient pas de corps de ballet, il existe une édition supprimant les divertissements

# L'AMOUR MEDECIN

OPÉRA-COMIQUE EN 3 ACTES

F. POISE

## OUVERTURE

Allegro non troppo

PIANO

ff Tutti

p Fl. H<sup>b</sup>

Bons

p Quatuor pizz

pp Cl.

Fl. H<sup>b</sup>

A

H<sup>b</sup> Solo

Cors

Cl.

Poco Rall.

Bons

Moderato

p Quatuor

p Altos Bons

Second system of piano accompaniment, continuing the melodic and harmonic themes from the first system.

Fl. H<sup>b</sup>

Cl.

Cl. Altos

Altos

vclles pizz.

Ped.

⊕

**D** Allegro non troppo

*ff* Tutti

**E** Fl. Cl.  
Bous Cymb.

**F** 8  
*p* Quatuor pizz.  
Fl. H<sup>b</sup>  
Cl.

Cl.

B<sup>on</sup> Solo

*ff*

G

*p* Quatuor

*dimin.*

Cors

*pp*

B<sup>as</sup>

Ped

*ten.* On lève le Rideau

Ped

**H** Andante

*pp* Quatuor con sordini

LISETTE

Messieurs, Mesdames, nous voilà  
Avec Molière en escapade,  
Dans les verts sentiers qu'il foula  
Messieurs, Mesdames, nous voilà!

Faut-il s'étonner de cela?  
Le Génie est bon camarade,  
Messieurs, Mesdames, nous voilà  
Avec Molière en escapade.

Quand il écrivait pour son roi  
Une de ces farces hardies,  
Combien de gens tremblaient d'effroi  
Quand il écrivait pour son roi.

Il disait: «La France c'est moi!»  
Frappant les planches agrandies,  
Quand il écrivait pour son roi  
Une de ces farces hardies.

Ses chefs-d'œuvre semblaient flamber  
Dans les décors et la musique,  
On voyait les fronts se courber  
Ses chefs-d'œuvre semblaient flamber.

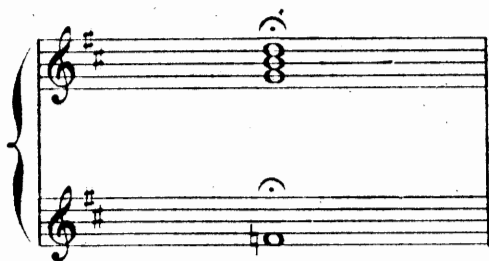

Les Marquis se laissaient dauber  
A grands coups de verve ironique,  
Ses chefs-d'œuvre semblaient flamber  
Dans les décors et la musique.

Ce Molière était celui-là  
Qu'on applaudissait à Versailles;  
Improvisateur de Gala  
Ce Molière était celui-là.

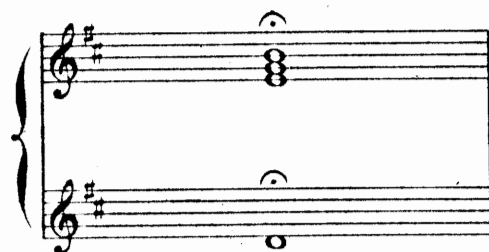

Quels grands rires il éveilla  
Sous les lambris et les rocailles!  
Ce Molière était celui-là  
Qu'on applaudissait à Versailles.

C'est lui qu'ici nous vous rendons,  
Ou que nous cherchons à vous rendre,

Avec ses danses, ses fredons  
C'est lui qu'ici nous vous rendons.

Avons-nous besoin de pardons  
Dans ce joli pays du Tendre?

C'est lui qu'ici nous vous rendons,  
Ou que nous cherchons à vous rendre.

On baisse le rideau

**J** Tempo I  
*très-doux et bien lié*

Quatuor

**K** H<sup>b</sup> Cl.

Quatuor

B<sup>on</sup> Solo

*ff*

**L**

*p* Quatuor

*dim.*

Cl.

Fl. H<sup>b</sup>

*pp*

B<sup>on</sup> Solo

Quatuor

*p*

*p*

Cors Bons

*ff*

*trnolo*

*ff*

Vcllo Vcllo

## ACTE I

## INTRODUCTION

## AUBADE-TERZETTO

N° 1

Andantino non troppo

LISETTE

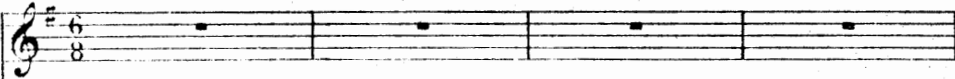

LUCINDE

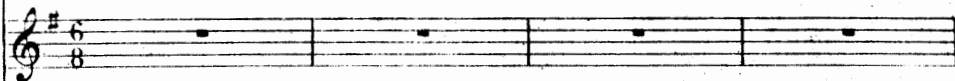

CLITANDRE

Andantino non troppo

PIANO

*p e leggero* Quatuor pizz.

CLITANDRE

A la fe - nè - tre de - mi - clo - se Elle é -

C.  *c.* *♯*  
 \_ carte du bout des doigts \_\_\_\_\_ Les plis lé - gers du ri - deau

C.  *c.* *♯*  
 ro - se \_\_\_\_\_ Pour regar - der si je la vois \_\_\_\_\_

C.  *c.* *♯* *p*  
 \_\_\_\_\_ Tout par - le d'a - mour \_\_\_\_\_ ma char man -

C.  *c.* *♯* *pp*  
 - te Tout par - le d'a - mour \_\_\_\_\_ ma char man -

Poco Rall.

c

te Mettez votre man - te Voici le jour

a tempo

Cors

colla voce

Bass

*p e leggiero* Quatuor pizz.

LUCINDE - C'est lui! LISETTE - Chut!

LUCINDE - Je voudrais lui parler. LISETTE - Prenez garde à votre père! LUCINDE - Ah! Lisette je t'en

A CLITANDRE

C'est le prin\_temps qui va re\_nai\_tre Ouvrez sans prie...

*simili*

c.  *crain - te des hi - vers* *Et parais - sez à la fe -*

c.  *- nê - tre* *Ouvrez ou - vrez les vo - lets verts*

c. *p*  *Tout par - le d'a - mour ma charman -*

c. *pp*  *- te* *Tout par - le d'a - mour ana char -*

Poco rall.

C. *man - - - te Mettez vo - tre man - - - te Voi - ci le*

Cors  
colla voce

Bous

(Lisette et Lucinde descendent de la maison)

C. jour

a tempo

*p e leggero* Quatuor pizz.

**B Moderato**  
LUCINDE

Li -

CLITANDRE

Je voulais lui par - ler... et maintenant... je n'o - se...

**B Moderato**

*p*

Li. Hum!

Lu. \_ set - te dis-lui quelque cho - se hum!

C. Hum!

Cl. *tr*

Bons

Quatuor

Li. Quel embarras Ils n'osent pas, Quel

Lu. Quel embarras Je n'o - se pas, Quel

C. hum! Quel embarras Je n'o - se pas, Quel

*p*

Li. embar\_ras Ils n'o - sent pas! Ils n'o - sent pas! Ils *p Rall.*

Lu. embar\_ras Je n'o - se pas! Je n'o - se pas! Je *p Rall.*

C. embar\_ras Je n'o - se pas! Je n'o - se pas! Je *p Rall.*

*p Rall.*

**C**

Li. n'ont pas!

Lu. n'ont pas!

C. n'ont pas! (Parlé) Allons du courage!

Où courez-vous ain-

LISETTE

La main dans la main Nous suivons le che-

si mes belles demoi - sel - les?

Cl. Cors

*p*

- min Qui mène à la cam - pa - - - - - gne

CLITANDRE

Permettez-vous que je vous accom-

B<sup>ou</sup> Solo

**D** LISETTE *p*

Non, non, non, non, sui - vez vo - tre che - min Et nous suivrons le

pa - gne?

**D** *p* Quatuor

Li. nôtre et nous suivrons le nô - tre

LUCINDE Lisette est ma com - pagne et je n'en veux pas

Lu. **E** LISETTE

d'autre Lisette est ma com - pagne et je n'en veux pas d'autre Non, non, non,

Ped. ⊕

Li. *Poco Rall.*

non, suivez vo - tre che - min Et nous suivrons le nô -

suivez

LUCINDE

Li. *tre* Mon a -

CLITANDRE *a piacere*

De loin je vous suivrai des yeux voulez-vous, mon a - mi - e?

Cl. Cors

*colla voce*

Bous

LISETTE

Laissons cet amou - reux

CLITANDRE

Li. - mi. Ecoutez moi — je vous en pri -

*surtout*

**F** a tempo *p*

Li. Non, non, non, non sui - vez vo - tre che - min et nous suivrons le

C. *e*

**F** a tempo

*p* Quatuor

Li. nô - tre et nous suivrons le nô - tre

LUCINDE

Lisette est ma com - pagne et je n'en veux pas

Li. non non non

Lu. d'autre Lisette est ma com - pagne et je n'en veux pas d'autre

Ped. ⊕

Poco Rall.

Li. non suivez vo - tre che - min et nous suivrons le nô -

suivez

## G a tempo e legato

Li. *sf* Sui-vez sui-vez votre che-min sui-vez sui-vez votre che-min et nous sui-

LUCINDE

CLITANDE *sf* Sui-vez sui-vez votre che-min sui-vez sui-vez votre che-min et nous sui-

*sf* Sui-vez sui-vez votre che-min sui-vez sui-vez votre che-min je revien-

G a tempo e legato Cl.

*pp* Solo

Quatuor

Li. *pp* *sempre pp* vrons le nô-tre le nô-tre sui-vez sui-vez votre che-

LUCINDE *pp* *sempre pp* vrons le nô-tre le nô-tre sui-vez sui-vez votre che-

CLITANDE *pp* *sempre pp* drai de-main Je revien-drai de-main sui-vez sui-vez votre che-

Poco Rall.

*p*

Li. *pp* *sempre pp* min sui-vez sui-vez votre che-min et nous sui- vrons le nô-tre le

LUCINDE *pp* *sempre pp* min sui-vez sui-vez votre che-min et nous sui- vrons le nô-tre le

CLITANDE *pp* *sempre pp* min sui-vez sui-vez votre che-min je revien-drai de-main Je revien-

Poco Rall.

*p*

**H**

Li. nô - tre sui\_vez vo - tre che -

Lu. nô - tre sui\_vez vo - tre che -

C. - drai de - main Je re\_vien\_drai de -

**H** Cors

*pp*

Bous

**Rall**

Li. - min suivez vo - tre che - min

Lu. - min suivez vo - tre che - min

C. - main Je re\_vien\_drai de - main

**Rall.**

A la fin de l'ensem.  
a tempo *(très-doux)*

*p* pers vous

Ped.

ble Lisette voit Sganarelle, elle jette un cri! Lucinde et Lurette se sauvent dans la maison et Clitandre par le fond.

**ff**

## AIR

N<sup>o</sup> 2

RÉP. (SGANARELLE)

*Donneurs de conseils à la mode*SGANARELLE  
(à part)

(Parté) Ah! voilà ma fille qui prend l'air... Elle ne me voit pas....

PIANO

*p* Quatuor

Elle soupire! Elle lève les yeux au ciel (à Lucinde) Dieu vous garde! Bonjour ma mie!

s.

Comme vous en va? Tu ne veux pas me dire ce que tu as! *p* **Allegretto non troppo**

s.

Dis - moi de ton

Cl.

*p* Rép Solo

s.

cœur la - pen - sé - e Et la cause de ta lan -

H<sup>b</sup>

Ped. ⊕

S. *mf* *p* *Rall.*

-gueur in - sen - sé - e Ou - vre moi ton cœur ou - vre

*Fl.* *p* *suffez*

Ped. ⊕

*a tempo*

S. moi ton cœur. Em - brasse embrasse ma mignon - ne ton

*a tempo*

*p* *Quatuor*

S. pe - tit pa - pa pa - pa mignon em - brasse embrasse ma pouponne ton

*Poco Rall.*

S. pe - tit poupon ah! — ton pou - pon *Fl. H!*

*Poco Rall.* *p* *suffez* *p* *Cl.*

*Quatuor pizz*

**B** *a tempo* *Un poco animato*

s. Parle moi je te pri - e je te pri - el *a tempo* *Un poco animato*

cl.

s. Serais-tu ja - lou - se, dis-moi, d'une a - mi -

Ped.

s. - e Qui serait plus brave que toi? Te plairait - il d'a -

cl. H?

*p*

Ped.

s. - voir une é - toffe nou - vel - le Un habit neuf u - ne deu -

Fl.

Ped.

s. *a piacere.*  
 - telle u \_ ne chaine d'or?... que sais-je en - cor! ah! par \_ le mon tré -

*ten.* *Cors*  
*colla voce*  
*Bon Solo*  
 Ped. ⊕

s. **C**  
 - sor \_ ah! parle mon tré\_sor \_ par \_ le par \_ le mon tré -

*p* *colla voce*  
 Ped. ⊕ Ped. ⊕ Ped. ⊕ Ped. ⊕

s. *p a tempo*  
 - sor Em \_ brasse embrasse ma mignonne ton pe\_tit pa\_pa pa \_

*a tempo*  
*p* *Quatuor*

s.  
 - pa mignon em \_ brasse embrasse ma pouponne ton pe\_tit poupon \_

Poco Rall.

Pressez

s. ah! ton pou - pou. Embras - se em - bras - se ma - mi -

Poco Rall. *p* *suivez* *sf* Pressez

Rall.

a tempo

Rall.

s. - gnonne ton pe - tit papa mignonne embrasse embrasse ma - mi - gnonne ton pe -

a tempo *colla voce* *sf* *colla voce*

Rall.

s. - tit pa - pa mi - gnon ton petit, petit, pe - tit, petit, petit, petit, petit pou -

Quatuor *col canto*

s. - pon ton pou - pou

*p* *suivez* *pp* *Cl.* *ff*

Fl. *hb*  
Cors  
Quatuor pizz.

TRIO

N° 3

RÉP. (SGANARELLE)

Et je te laisse dans ton obstination

Allegro moderato

LISETTE  
Mon père, puisque vous voulez  
que je vous dise la chose....

LUCINDE

SGANARELLE

Allegro moderato

PIANO

Cor

Cl. Cors

Bous

Oui je perds toute l'ami - tié que j'a

a tempo

Li. Monsieur a tris - tesse....

Poco Rall.

S. mon père, je veux

- vais j'avais pour toi

a tempo

ah! la traîtres - se!

suivez

p Quatuor

LUCINDE

Lu. bien...

S. ah! la traîtres - se voy - ez quel - le pi - tié et

Cl. Cors

Bous

s. quel le ré - com - pen - se De l'a - voir é - le - vée ain - si de l'a -

*un peu retenu* **A** Plus vite LISETTE

s. - voir é - le - vée ain - si Que veut di - re ce - ci que veux di - re ce -

Plus vite FL.

*suivez* **P** Quatuor

Li. - ci? puis qu'elle dit ce qu'el - le pense

LUCINDE

Cl H $\flat$  FL. Mon père écoutez

SGANARELLE

Lu. moi mon père écoutez moi Pour toi je n'ai plus de ten -

LISETTE

Monsieur é\_coutez - la Monsieur é\_coutez -

LUCINDE

Mon père é\_coutez - moi

- dresse Pour toi je n'ai plus de ten -

Pressez peu à peu

Li. - la

Lu. Mon père é\_coutez - moi

S. - dres - - - se Je suis d'une co - lère et désor -

Pressez peu à peu

Li. Mais... mais...

Lu. mon père!

S. - mais u - ne fri - poune, u - ne co - quine,

Li.  en\_cor...

1.  pè\_re...

S.  u\_ne traîtres - se Plus bas une in -

S.  - gra - te, qui ne veut pas me di\_re ce qu'elle a Je suis d'une co -

S.  - lè - re d'u\_ne co - lè - re d'u\_ne co - lè -

**B** LISETTE

LUCINDE

Elle veut un ma - ri

un mari ché - ri

s.

**B**

re

Je la re -

Li.

Elle veut un ma - ri

Lu.

un petit ma -

s.

- non - ce pour ma fil - le

Li.

Elle veut un ma -

Lu.

- ri

s.

Je la met - traj sous dou - ble gril - le

Li. *ri* El le veut un ma ri

Lu. un tout petit ma ri un tout petit ma ri

Pressez le mouv!

Li. El le veut un ma ri

Lu. *ri*

SGANARELLE

Non, ne m'en parlez pas non, ne m'en parlez

Pressez le mouv!

*p e cresc.*

Li. El le veut un ma ri

Lu. un tout petit ma ri un tout petit ma ri

S. pas non

## C

Li. El le veut un ma - ri

Lu. - ri Un tout pe - tit ma - ri

S. non ne m'en par - lez pas Non ne m'en parlez

*p e cresc.*

Li. El le veut un ma - ri

Lu. Un tout pe - tit ma -

S. pas Non, ne m'en parlez pas

Li. El le veut un ma - ri El le veut un ma -

Lu. - ri Un tout pe - tit ma - ri

S. Non non ne m'en

*p*

Li. *ri* Un ma-ri, un ma-ri, un ma-ri, un ma-

Lo. Un tout pe-tit ma-ri Un ma-ri, un ma-ri, un ma-ri, un ma-

S. par - lez pas Non non non

*Tutti*  
*p cresc.*

Li. -ri, un mari, un ma-ri, un mari, un ma-ri

Lo. -ri, un mari, un ma-ri, un mari, un ma-ri

S. ne m'en par - lez pas!

*ff*

## AIR

N° 4

RÉP. (LUCINDE)

*Ce serait lui que je voudrais*

Andantino non troppo

LUCINDE

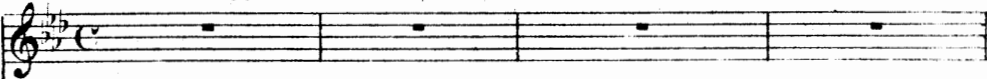

PIANO

Andantino non troppo  
Fl. H<sup>o</sup> Cl.*p*  
Quatuor*sf*

*seulement*

Lu. Pour nous deux l'a\_ve\_nir est le mè - me - Rien ne sau -

*pp* Quatuor

Lu. - ra nous désu - nir Pour nous deux l'a\_ve\_nir est le

Lu. mè - me Je Fai - me je Fai - me tempo

*Rall.* **A**

Cors *suivent* *p*

Quand par ha - sard nous nous trouvons en - sem - ble Je

veux é - vi - ter son re - gard Sans savoir pour - quoi près de lui je

trem - ble Et ne sais rien lui di - re Je te vois sou - ri - re, Ah! Li -

*Rall.* **B** *senza rigore*

Cl. Cors.  
*suivent* Bons

set - te Crois - moi crois - moi c'est que je t'aime bien c'est que je t'aime

*Rall.*

*colla voce* *suivent*

N° 5

RÉP SGANARELLE  
Et ma fille pour moi

Allegro

LISETTE

Allegro

LI. H<sup>b</sup> Cl.

LISETTE courant sur le théâtre et fergant de ne pas voir Sganarelle

PIANO

*ff* Quatuor

*ff* Harmonie

Li.

*f*

Ah! quel mal - heur Ah! quel mal - heur Quelle horri - ble dou -

*ff* *p* Quatuor

Li.

- leur! Las! que va di - - re Sgana - rel - le Quand il sau -

Li.

- ra cet - te nou - vel - le Ah! quel mal - heur Ah quel mal -

Li. 
  
\_ heur Quel le dou - leur Ah quel mal - heur — Ah! quel mal -

Li. 
  
\_ heur Quel - le dou - leur Grand  
A SGANARELLE Que dit-elle là? LISETTE

Li. 
  
Dieu quel - le dis - grâ - ce Il est ca - pa - ble

Li. 
  
d'en mou - rir De cou - rir de cou - rir je suis las -  
SGANARELLE Je suis perdu

L. *se* Si je pou - vais le trouver quelque part Mais

SGANARELLE - Lisette!  
il se - ra trop tard! Grand Dieu! quelle dis - grâ -

H<sup>b</sup> ci

*cresc.*

The second system continues the vocal line with the lyrics 'il se - ra trop tard! Grand Dieu! quelle dis - grâ -'. The piano accompaniment includes a 'cresc.' marking. The system ends with a fermata over the vocal line.

SGANARELLE - Lisette! Rit.

- ce quelle dis - grâ - - ce! Ah! ah! ah! ah! ah! ah!

*sf* *dim.* Rit.

The third system features a vocal line with the lyrics '- ce quelle dis - grâ - - ce! Ah! ah! ah! ah! ah! ah!'. The piano accompaniment includes 'sf' and 'dim.' markings, and the system concludes with a 'Rit.' marking.

**B** a tempo

— ah! ah! — Ah! quel mal - heur Ah! quel mal - heur Quelle horri -

The fourth system begins with a section marked 'B a tempo'. The vocal line has the lyrics '— ah! ah! — Ah! quel mal - heur Ah! quel mal - heur Quelle horri -'. The piano accompaniment includes a 'p' marking.

Li

ble dou - leur! Las! que va di - re Sgana - rel - le Quand il sau -

Li

ra et - te nou - vel - le Ah! quel mal - heur Ah! quel mal -

Li

- heur Quel - le dou - leur Ah! quel mal - heur Ah! quel mal

Li

- heur Quel - le dou - leur Ah! ah! ah!

*Serrez* **C** *f*

*Serrez* **Fl**

Li. Ah! quel mal - heur Quel - le horri - ble dou - leur Quelle

Li. horri - ble dou - leur Ah! ah! ah! Ah! quel mal -

Li. - heur Quelle horri - ble dou - leur Quelle horri - ble dou - leur! Hé -

Li. - las! hé - las! Ah! quel mal -

Li. - heur! a tempo

FINAL

1<sup>re</sup> DIVERTISSEMENT

N<sup>o</sup> 6

Lent

PIANO

Allegro moderato

Fl. Cl.

BASS

Piano accompaniment for the second system, continuing the melodic and harmonic development.

A 8

*p* Quatuor pizz.

8<sup>7</sup>

Fl: H<sup>b</sup>

Cl

Cl

Quatuor

BASS

*ff*

*ff*

Piano accompaniment for the final system, marked with *ff*.

**B** Tempo I

*très-doux et bien lié*

1<sup>a</sup>

2<sup>a</sup>

Quatuor

Second system of a piano score. The right hand has a sustained chordal texture with a *dim.* (diminuendo) marking. The left hand continues with a melodic line. Dynamics include *p* Quatuor and *pp*.

Third system of a piano score. The right hand has a melodic line with slurs. The left hand has a bass line with slurs. Performance markings include *Cl.*, *Bon Solo*, *Quatuor pizz.*, and *H<sup>b</sup>*. Instrument icons for Flute (Fl.), Clarinet (Cl.), and Horn (H<sup>b</sup>) are present.

Fifth system of a piano score. The right hand has a melodic line with slurs. The left hand has a bass line with slurs and a *tremolo* marking. Performance markings include *tremolo*.

ACTE II

ENTRACTE

Tempo di minuetto

PIANO

*ff* Tutti

*p* Quatuor

ten. ten.

ten.

pizz.

B pp arco

DUETTO

N° 7

**LISETTE**

**SGANARELLE**

**PIANO**

All<sup>o</sup> non troppo

Sganarelle et Lisette entrent en scène

*ff* Tutti

Li.

Lisette rit aux éclats

8- *ff* cl.

All<sup>o</sup> (en riant) *f*

Alah! alah!

*f* Quat. pizz.

Li.

*dim.* Rit. a tempo

ah! la belle af-fai-re! et que voulez vous fai-re de quatre mé-de-

a tempo *ff* vous arce

*dim. colla voce* *pp*

**A**

Li. - cins de quatre mé\_de - cins de quatre mé - de - cins?

S. *mf*

On dirait à l'en -

**A**

Cl.

*mf* Bous

Li. On devrait tous les

S. - ten - dre que les mé\_de - cins sont des as - sas - sins

Quatuor

Li. pendre pendre pen - dre pen - dre les mé - de -

S. pendre pendre les médecins les mé - de -

Fl. H<sup>b</sup> Cl.

Bous

Altos et B<sup>s</sup> spizz.

Li. - cins On devrait tous les pendre pendre pen - dre

S. - cins pendre pendre les

Li. pen - dre les mé - de - cins — ah! — ah! pendre les méde -

S. médecins les mé - de - cins pendre les méde -

Fl. H<sup>b</sup> Cl. *p*

Li. - cins — ah! — ah! pendre les mé\_de - cins

S. - cins pendre les mé\_de - cins

*ff* *ff* *ff* Quatuor

**B**

Li. ils sont bons à nous mettre en terre à nous mettre en

*tr* *Cl.*

*Bons* *p*

Li. ter - re sans eux nous serions bien portants et vous i -

*p* *Quatuor*

Li. - riez jus - qu'à cent ans

**SGANARELLE**

humi! hum! voulez vous vous

*Cl.*

*Bons*

S. tai - re quatre con - seils va - lent mieux qu'un i - ci cha -

*Quatuor*

Li. fai - re de quatre mé - de - cins de quatre mé - de - cins de quatre mé - de -

Li. - cins  
SGANARELLE *mf*  
Ou dirait à Pen - ten - dre que les mé - de - cins sont des as - sas -

Li. On devrait tous les pen - dre pen - dre pen - dre

S. - sins pen - dre pendre les

Li. pen - dre les mé - de - cins on devrait tous les pendre pendre

S. médecins les mé - de - cins

Li. pen - dre pen - dre les mé - de - cins Ah!

S. pen - dre pendre les médecins les mé - de - cins

*p*

Li. ah! pendre les mé - de - cins ah! ah! pendre les mé - de -

S. pendre les mé - de - cins pendre les mé - de -

*ff*

*p* *ff* **Tutti**

**D**

Li. - cins.

S. - cins.

**D**

*ff*

# ENTRÉE DES MÉDECINS

RÉP. (SGANARELLE)

N° 7 bis

*Mais voyez quelle impertinence*

**Lent**      les voici

PIANO

Cor

Bons-vellés  
*p*

gds vous      1ers vous

Bons et Vellés

MUSIQUE DE SCÈNE

N° 8

RÉP. (SGANARILLE)

*Et afin que ce soit une affaire faite...*

Moderato

PIANO

*P* Quatuor.

Sganarelle leur donne de

Pargent et chacun en le recevant fait un geste différent.

BSES pizz  
Enchaînez

SCÈNE DE LA CONSULTATION

Moderato

M. DESFONANDRÈS

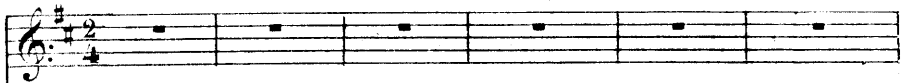

M. BAHIS

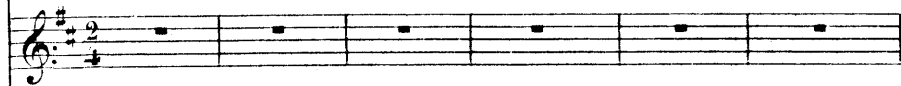

SGANARELLE

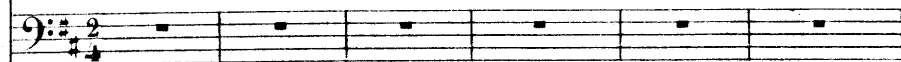

M. MACROTON

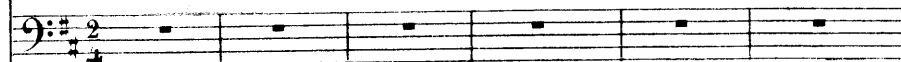

M. TOMÈS

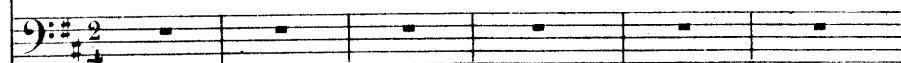

Les médecins s'asseyent et toussent

PIANO

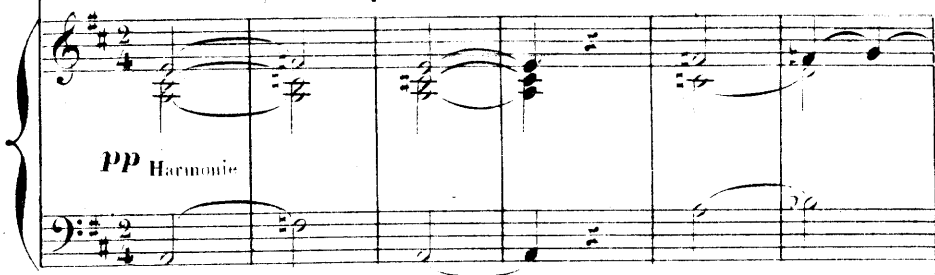

TOMÈS *p*

Pa -

BONS *p*

Altos Bons

BONS

DES FONANDRES

*pp*

c'est bien é - vi - dent et fla - grant

BAHIS

*pp*

c'est bien é - vi - dent et fla - grant

MACROTON

*pp*

c'est bien é - vi - dent et fla - grant

- ris est é - tran - gement grand

Pa -

*pp*

Quatuor

Bons

Même mouvt!

c'est bien é - vi - dent et fla -

c'est bien é - vi - dent et fla -

c'est bien é - vi - dent et fla -

- ris est é - tran - gement grand

c'est fla -

Même mouvt!

Quatuor

**A**

(criant)

D. - grant nous sommes o - bli - gés de fai - re de longs tra -

B. - grant nous sommes o - bli - gés de fai - re de longs tra -

M. - grant

T. - grant

**A**

D. - jets pour sa - tis - fai - re no - tre pratique et nos sujets no -

B. - jets pour sa - tis - fai - re no - tre pratique et nos sujets no -

M. no -

T. no -

*p*

*p*

D. *tre pra - tique et nos su - jets*

B. *tre pra - tique et nos su - jets*

M. *tre pra - tique et nos su - jets*

T. *tre pra - tique et nos su - jets Pa - ris est é - tran -*

*p* *Bous*

D. *pp* *c'est bien é - vi - dent et fla - grant*

B. *pp* *c'est bien é - vi - dent et fla - grant*

M. *pp* *c'est bien é - vi - dent et fla - grant*

T. *ge - ment grand Pa -*

*pp* *Quatuor* *Bous*

Même mouy!

D C'est bien é - vi - dent et fla -

B C'est bien é - vi - dent et fla -

M C'est bien é - vi - dent et fla -

T - ris est é - tran - ge - ment grand C'est fla -

Même mouy!

Quatuor

**B**

D - grant Ma mule est in - fa - ti - ga - ble Elle a des jar - rets de

B - grant

M - grant

T - grant

**B**

Quatuor

BAHIS

fer! Mon che - val est ad - mi - rable et j'en suis fier et j'en suis

M.D. M.G.

DESFONTAINES

*pp*

C'est bien é - vi - dent

*pp*

C'est bien é - vi - dent

*pp*

C'est bien é - vi - dent

fier  
MACROTON

TOMÈS

Pa - ris est é - tran - gement grand

Bois

*pp*

Quatuor

et fla - grant C'est

et fla - grant C'est

et fla - grant C'est

Pa - ris est é - tran - gement grand

Bois

Même mouvt. *ff* C Moderato

D bien é - vi - dent et fla - grant Pa - ris Pa -

B bien é - vi - dent et fla - grant Pa - ris Pa -

M bien é - vi - dent et fla - grant Pa - ris Pa -

T C'est fla - grant Pa - ris Pa -

Même mouvt. C Moderato

Quatuor

*ff* Ten

Ped. ⊕

*ff* *allarg.*

D - ris Pa - ris est é - tran - ge - ment grand

B - ris Pa - ris est é - tran - ge - ment grand

M - ris Pa - ris est é - tran - ge - ment grand

T - ris Pa - ris est é - tran - ge - ment grand

*allarg.*

*ff*

Ped. ⊕

D

Puis tra\_ ver\_sant la vil\_ le Jus\_ qu'au fond du Ma\_ rais, du Ma\_

D

\_rais Au près saint Ger\_vais Des près saint Ger\_vais Au faubourg Saint-An\_

The second system continues the musical piece. The vocal line has a similar rhythmic pattern to the first system. The piano accompaniment includes some melodic movement in the right hand, with notes beamed together.

D

\_toi\_ ne, Du faubourg Saint-An\_ toine Au faubourg Saint-Ger\_ main Et

**E**

D

\_ j'y re\_ tour\_ ne\_ rai\_ de\_ main Mon che\_val au\_jour\_ d'hui Sans

Cl.

**TOMES**

**B.P. Solo**

The fourth system features a section marked 'TOMES' and 'B.P. Solo'. The vocal line has a more melodic and slower feel. The piano accompaniment is more sparse, with a focus on the bass line and chords. The system ends with a fermata over the final notes.

**F**

r

prendre un brin d'a - voi - ne a fait mieux que ce - la

BAHIS

Quel par - ti pre - nez vous Dans cet - te que - relle en - tre

*p* Quatuor

TOMÈS

nous d'Ar - te - mi - nus et Thé - o - phras - te d'Ar - te - mi -

*f* *p*

Cl.  
Bass

DEFONANDRÈS

Je pen - se com - me

T

- nus je suis en - thou - si - as - te

*p* Quatuor

D

BAHIS VOUS *f*

Nous pensons comme vous

MACRETON *f*

Nous pensons comme vous

T *un peu retenu*

Je sais qu'il a\_vait tort parbleu que nous im\_

Cl.

*f* Harmonie

*p* *colla voce*  
Bop Solo

T

\_por\_ \_te Que la ma\_ la\_ \_de soit mor\_ \_te Mais a\_vant tout la

**G** *pp* a tempo

D

*pp* Res - pec - ter les for\_ma\_li\_

B

*pp* Res - pec - ter les for\_ma\_li\_

M

Poco Rall.

T *pp* Res - pec - ter les for\_ma\_li\_

règle et les for\_ma\_li\_ \_tés Res - pec - ter les for\_ma\_li\_

a tempo

*pp* *Quatuor*

*suivez :*

D  
 \_tés Voi\_là nos gran\_des qua\_li\_tés Res\_pec\_

B  
 \_tés Voi\_là nos gran\_des qua\_li\_tés Res\_pec\_

M  
 \_tés Voi\_là nos gran\_des qua\_li\_tés Res\_pec\_

B  
 \_tés Voi\_là nos gran\_des qua\_li\_tés Res\_pec\_

## Poco Rall.

D  
 \_ter les for\_ma\_li\_tés Voi\_là nos gran\_des qua\_li\_

B  
 \_ter les for\_ma\_li\_tés Voi\_là nos gran\_des qua\_li\_

M  
 \_ter les for\_ma\_li\_tés Voi\_là nos gran\_des qua\_li\_

B  
 \_ter les for\_ma\_li\_tés Voi\_là nos gran\_des qua\_li\_

*colla voce*

B

- on Mais j'ar\_rê\_tai tou\_te l'af\_fai\_re Sans au\_tre cou\_tes\_fa\_tis\_

B

\_ on Le cas é\_tait très grave eh! que pouvais-je y fai\_re J'em\_pe\_

The second system continues the musical score. The vocal line lyrics are: "\_ on Le cas é\_tait très grave eh! que pouvais-je y fai\_re J'em\_pe\_". The piano accompaniment continues with similar melodic and harmonic patterns.

B

\_chai j'em\_pe\_chai qu'on o\_pi\_nât. Si les cho\_ses n'allaient dans

The third system of the score shows the vocal line lyrics: "\_chai j'em\_pe\_chai qu'on o\_pi\_nât. Si les cho\_ses n'allaient dans". The piano accompaniment includes some rests in the right hand, emphasizing the vocal melody.

B

l'or\_dre La ma\_la\_de mou\_rut pendant ce long dé\_bat Mais

G. Solo

*stizz*  
B<sup>9</sup> Solo

The fourth system concludes the page with the vocal line lyrics: "l'or\_dre La ma\_la\_de mou\_rut pendant ce long dé\_bat Mais". The piano accompaniment features a section labeled "G. Solo" in the right hand and "B<sup>9</sup> Solo" in the left hand, with the instruction "stizz" (staccato) above the left hand.

DES FONANDRES

**J** a tempo *pp*

Res - pec -

*Poco Rit.* *pp*

B Je n'en vou\_lus pas de\_mor\_ dre Res - pec -

*MACROTON* *pp*

Res - pec -

*TOMES* *pp*

Res - pec -

**J** a tempo

*P* *suivez* *pp* *Quatuor*

D -ter les for\_ma\_li - tés Voi\_là nos gran - des qua - li -

A -ter les for\_ma\_li - tés Voi\_là nos gran - des qua - li -

M -ter les for\_ma\_li - tés Voi\_là nos gran - des qua - li -

T -ter les for\_ma\_li - tés Voi\_là nos gran - des qua - li -

D  
\_tés Res - pec - ter les for\_ma\_li - tés Voi\_là nos

B  
\_tés Res - pec - ter les for\_ma\_li - tés Voi\_là nos

M  
\_tés Res - pec - ter les for\_ma\_li - tés Voi\_là nos

T  
\_tés Res - pec - ter les for\_ma\_li - tés Voi\_là nos

Poco Ball.  
*ff* *allarg.*

D  
gran - des qua - li - tés Voi - là nos gran - des

B  
gran - des qua - li - tés Voi - là nos gran - des

M  
gran - des qua - li - tés Voi - là nos gran - des

T  
gran - des qua - li - tés Voi - là nos gran - des

*colla voce* *ff* Harmonie

D  
qua - li - tés

B  
qua - li - tés

M  
SCANARELLE  
qua - li - tés Le mal s'aggrave en - cor... Parlez messieurs bien

T  
qua - li - tés

K

pp Quatuor

Ped.

S  
vi - te Qu'a\_vez-vous ré\_so - lu? Monsieur je vous in - vite a parler le pre -

DES FONANDRÉS

Ped.

⊕ Ped.

⊕ Ped.

⊕

D  
- mier Vous a\_vez un plus grand re - nom C'est a vous de par -

TOMES

M  
Vous vous moquez non - non

Ped.

⊕ Ped.

⊕ Ped.

⊕

\_ler mon\_sieur mon\_sieur  
 BANIS  
 SGANARELLE mon\_sieur monsieur  
 MACROTOM: Pourquoi cet\_te ce\_re\_mo\_

TOMÈS mon\_sieur monsieur  
 Non non non non  
 Fl. H<sup>b</sup> Cl. Quatuor Cors

- ni - e Laissons ce - la je vous pri - e,  
 Largò  
 colla voce  
 ff Harmonie

Cl. Basso

Mod<sup>to</sup>  
L DESFONANGRÈS

A - près a - voir bien con\_sul - té bien con\_sul - té L'a -  
 BANIS  
 TOMÈS A - près a -  
 Mod<sup>to</sup> A - près  
 f Altes p

Basso

D  
\_vis de ces mes\_sieurs en - sem - ble

B  
\_voir bien consul\_té bien con\_sul\_té A - près

M  
Pour raison\_

T  
a - voir bien con\_sul\_té A\_près a - voir bien con -

Alto

Piano

D  
en - sem - ble

B  
a - voir bien con\_sul\_té

M  
\_ner ce me sem - ble A - près

T  
\_sul\_té Pour nous il en

serrez le mouf!

Piano

velles

*p* encore plus serré et cresc.

D Il est ré - sul - té A - près a - voir bien con - sul -

B A - près a - voir con - sul - té A - près a - voir bien con - sul -

M a - voir bien bien con - sul - té A -

T ré - sul - té il est ré - sul - té A -

2<sup>ds</sup> VOUS 1<sup>RS</sup> VOUS CI.

*p* encore plus serré et cresc.

**M**

D - té Pour nous il en est ré - sul - té A - près a - voir bien con - sul -

B - té Pour nous il en est ré - sul - té A - près a - voir bien con - sul -

SGAN Mes -

M - près a - voir bien

T - près a - voir bien

**M**

Harmonie

D  
\_té Pour nous il en est ré\_sul\_té

B  
\_té Pour nous il en est ré\_sul\_té plus lent

S  
\_sieurs mes\_sieurs Je n'en\_tends rien à vo\_tre lan\_

M  
con\_sul\_té

T  
con\_sul\_té

*ff* *suivez*

S  
\_ga\_ge S'il vous plaît par\_lez l'un après l'au\_tre Je con\_

*p* *Quatuor*

TOMES

T  
\_clus et je se\_rai franc A mon a\_vis ce\_la pro\_

*mesuré*

*colla voce*

BASS

T  
 \_cè \_ de Du\_ne gran\_de chaleur de sang Et pour\_ que le mal

T  
 cè \_ de Il faut bien vi \_ te la sai\_gner Et moi je

DES FONANDRÉS

D  
 dis qu'il faut se ré \_ si \_ gner \_ \_ A lui don \_ ner \_ \_ de l'é\_mé\_

N  
 \_ti \_ \_ que Non non ce\_la n'est pas lo \_ gi \_ que n'est pas lo \_

TOMES

Quatjor

T  
-gi - que Si vous donnez de l'émétique Elle est morte voi-

DESFONANDRES  
Si vous la saignez elle est morte voi - là

T  
- là

SGANARELLE  
Ah! que le diable les em-

The second system includes two tenor lines and piano accompaniment. The top tenor line is for Desfontanères, with lyrics 'Si vous la saignez elle est morte voi - là'. The bottom tenor line is for Sganarelle, with lyrics '- là' and 'Ah! que le diable les em-'. The piano accompaniment continues with similar textures to the first system.

o  
- por - te

TOMÈS *p e cresc.*  
C'est bien vous de fai - re l'homme ha-

Cl. Solo  
*f B<sup>m</sup> Solo*  
Quatuor *p e poco a poco cresc.*

## DES FONANDRÉS

Je suis plus ha - bi - le que vous

bi le Vous al -

Je suis plus ha - bi - le que

-lez m'échauffer la bi - le

*sempre cresc.*

vous Des gens que vous mettez en ter - re Sou - ve - nez

## TOMÉS

vous sou - ve - nez vous J'en ai tu - é bien moins que

DESFOONDRES

**P**

Le traître

vous J'en ai tu é bien moins que vous Li\_gno\_

le butor le traître le la\_tor

\_rant la vi\_père li\_gno\_rant la vi\_

Harmonie *cresc. poco a poco e stretto*

BAHIS

Voulez vous bien vous tai\_ re Voyons vous ê\_ tes

SGANARELLE

Voulez vous bien vous tai\_ re Voyons vous ê\_ tes

MACROTON

Voulez vous bien vous tai\_ re Voyons vous ê\_ tes

\_père

## DES FONANDRÉS

E\_i\_gno\_rant la vi -

fous vous ê - tes fous

fous vous ê - tes fous

fous vous ê - tes fous

Le traître le butor

Harmonie Timb.

-pè - re Char\_la -

You\_lez vous bien vous tai\_re

You\_lez vous bien vous tai\_re

You\_lez vous bien vous tai\_re

Bé - li - tre

D *-tan* *Char-la -*

B *Voy\_ons vous ê\_tes fous*

S *Voy\_ons vous ê\_tes fous*

M *Voy\_ons vous. ê\_tes fous*

T *Bé - li - tre*

D *-tan* *Malgré vo - tre cé - lé - bri -*

B *Voy\_ons vous ê\_tes fous vous ê\_tes fous*

S *Voy\_ons vous ê\_tes fous vous ê\_tes fous*

M *Voy\_ons vous ê\_tes fous vous ê\_tes fous*

**R** *Allegro*

*ff* *Quatuor* *ff* *p*

D

TOMÈS

\_té Vous n'ê\_tes qu'un à\_ne un à\_ne bà\_té Malgré vo\_

T

\_tre cé\_lé\_bri\_té Vous n'ê\_tes qu'un à\_ne un à\_ne bà\_

DES FONANGRES

Un à\_ \_ \_ ne un à\_ \_ \_ ne un à\_ne bà\_

BANIS

Mais calmez - vous vous ê\_tes fous

SGANARELLE

Mais calmez - vous vous ê\_tes fous

MACROTON

Mais calmez - vous vous ê\_tes fous

T

\_té Un a \_ \_ ne

LES VOIS EL.

BOUS

*sf* *sf*

D *te un â-ne bâ- té Mal-gré vo-*

B *Vous ê-tes*

S *Vous ê-tes*

M *Vous ê-tes*

T *Un â-ne bâ- té un-â ne bâ-*

HB, CL. *VOUS-ET.*

D *tre cé-lé-bri-té Vous n'êtes qu'un â-ne un â-ne bâ-*

B *fous*

S *fous*

M *fous*

T *-té*

S

TOMÈS

-té Mal-gré vo-tre cé-lé-bri-té Vous n'ê-tes qu'un

cl. *mf*

DESFONANDRÉS

Un à - ne un à -

BAHIS

Mais calmez-vous vous ê-tes

SGANARELLE

Mais calmez-vous vous ê-tes

MACROTON

Mais calmez-vous vous ê-tes

T

à-ne un à-ne bâ-té Un à -

*sf* *mf* *sf*

D  
\_té Un â-ne bâ-té un â-ne bâ-té

B  
fous

S  
fous

M  
fous

T  
\_ne Un â-ne bâ-

1<sup>er</sup> VOUS II.

Plus vite

D  
Un â - ne un â -

B  
Vous ê - tes fous

S  
Vous ê - tes fous

M  
Vous ê - tes fous

T  
te un â-ne bâ - te un â - ne un â -

Plus vite

*sf*

*sf*

*sf*

*pp e cresc.*

D  
\_ne un â - ne un â - ne Malgré vo - tre cé - lé - bri -

B  
*pp e cresc.*  
Vous al - lez

S  
*pp e cresc.*  
Vous al - lez

M  
*pp e cresc.*  
Vous al - lez

T  
\_ne un â - ne un â - ne Malgré vo - tre cé - lé - bri -

*sf sf*  
*pp e cresc.*

D  
\_te Vous n'ê - tes qu'un â - ne bâ - té Mal - gré vo - tre cé - lé - bri -

B  
per - dre la san - té Vous al - lez

S  
per - dre la san - té Vous al - lez

M  
per - dre la san - té Vous al - lez

T  
\_té Vous n'ê - tes qu'un â - ne bâ - té Mal - gré vo - tre cé - lé - bri -

*f*

D *f* - té Vous nê - tes qu'un â - ne bâ - té Un â - ne bâ -

B *f* per - dre la san - té Vous al - lez

S *f* per - dre la san - té Vous al - lez

M *f* per - dre la san - té Vous al - lez

T *f* per - dre la san - té Vous al - lez

- té Vous nê - tes qu'un a - ne bâ - té Un â - ne bâ -

*f* Tromb.

*ff*

D - té un â - ne bâ - té Bâ - té bâ - té

B *ff* per - dre la san - té Oui la san -

S *ff* per - dre la san - té Oui la san -

M *ff* per - dre la san - té Oui la san -

T *ff* per - dre la san - té Oui la san -

- té un â - ne bâ - té Bâ - té bâ -

*ff*

*sf*

D Un â - ne un â - ne un â - ne un â -

B - té

S - té

M - té

T - té Un â - ne un â - ne un â - ne un â -

*sf*

*pp e cresc.*

D - ne Malgré vo - tre cé - lé - bri - té Vous nê - tes qu'un â - né bâ -

*pp e cresc.*

B Vous al - lez per - dre la san -

*pp e cresc.*

S Vous al - lez per - dre la san -

*pp e cresc.*

M Vous al - lez per - dre la san -

*pp e cresc.*

T - ne Malgré vo - tre cé - lé - bri - té Vous nê - tes qu'un â - né bâ -

*pp e cresc.*

D  
\_té Malgré vo\_tre cé\_lé\_bri\_té Vous nê\_tes qu'un â\_ne bâ\_

B  
\_té Vous al\_lez per\_dre la san\_

S  
\_té Vous al\_lez per\_dre la san\_

M  
\_té Vous al\_lez per\_dre la san\_

T  
\_té Malgré vo\_tre cé\_lé\_bri\_té Vous nê\_tes qu'un â\_ne bâ\_

D  
\_té Un â\_ne bâ\_té un â\_ne bâ\_té Bâ\_té

B  
\_té Vous al\_lez per\_dre la san\_té Oui

S  
\_té Vous al\_lez per\_dre la san\_té Oui

M  
\_té Vous al\_lez per\_dre la san\_té Oui

T  
\_té Un â\_ne bâ\_té un â\_ne bâ\_té Bâ\_

*f* Tromb. *ff*

*p cresc.*

D  
bâ\_té Malgré vo\_tre cé\_lé\_bri\_té Vous n'ê\_tes qu'un â\_ne bâ\_

B  
la san\_té Vous al\_lez per\_dre la san\_

S  
la san\_té Vous al\_lez per\_dre la san\_

M  
la san\_té Vous al\_lez per\_dre la san\_

T  
\_té bâ\_té Malgré vo\_tre cé\_lé\_bri\_té Vous n'ê\_tes qu'un â\_ne ba\_

*p cresc.*

D  
\_té Mal\_gré vo\_tre cé\_lé\_bri\_té Vous n'ê\_tes qu'un â\_ne bâ\_

B  
\_té Vous al\_lez per\_dre la san\_

S  
\_té Vous al\_lez per\_dre la san\_

M  
\_té Vous al\_lez per\_dre la san\_

T  
\_té Mal\_gré vo\_tre cé\_lé\_bri\_té Vous n'ê\_tes qu'un â\_ne bâ\_

*Tutti*

*ff*

D *ff* -té Un à - ne un à - ne

B *ff* -té Vous al - lez per - dre

S *ff* -té Vous al - lez per - dre

M *ff* -té Vous al - lez per - dre

T *ff* -té Un à - ne un à - ne

*ff* Timb.

*ff*

D *ff* un à - ne bâ - té

B *ff* vo - tre san - té

S *ff* vo - tre san - té

M *ff* vo - tre san - té

T *ff* un à - ne bâ - té

*ff* Ped

*ff*

TRIO\_FINAL

N° 9

RÉP. (SGANARELLE)

*Bien obligé de la peine que vous avez prise*

All<sup>o</sup> non troppo

BAHIS

SGANARELLE

MACROTON

All<sup>o</sup> non troppo

PIANO

B  
\_voir En cons - ci - ence en cons - ci - en -

M  
\_voir En cons - ci - ence en cons - ci - en -

B  
- ce  
SGANARELLE

M  
- ce

Per - met - tez Mon -

Lais - sez donc... *ff*

Alto

Alto

Basso

Basso

B  
Non non on nous me - con -

M  
- sieur

MACROTON

Cl. Cors

B<sup>1</sup> Solo

Alto

\_nait Nous n'a\_vons pas pour gui\_de l'in\_té\_

On nous mé\_con\_nait  
vers et 2<sup>ds</sup> vous

A

\_rèt Nous n'é\_cou\_tons que no\_tre cons\_ci\_en\_ce

allarg.

Que tro\_

allarg.

A

*sf* Quatour

SGANARELLE

tempo

Au re\_

Je vous rends grâ\_ce

\_tre cons\_ci\_en\_ce

tempo Cl. Cors

*p*

Bons

B  
\_voir Mon

S  
Au re \_ voir

M  
Au re \_ voir

Cl.

B  
\_sieur Mon \_ sieur

M  
Mon \_ sieur de

Quintor

B  
Quoi qu'on en dise qu'on fas \_ se Je ne fais pas un

M  
grâ \_ ce

Cl.

pas Je ne fais pas un

Je ne fais pas un pas

**B** tempo I<sup>o</sup>

pas Gui - dès par la sei - en - -

Gui - dès par la sei - en - -

**B** tempo I<sup>o</sup>

Quatuor

-ce Et no - tre grand sa - voir Nous a - vous

SGANARELLE

Vous a - vez

-ce Et no - tre grand sa - voir Nous a - vous

B  
fait no - tre de - voir En cons\_cie - ence en cons\_cie -

S  
fait vo - tre de - voir En cons\_cie - ence en cons\_cie -

M  
fait no - tre de - voir En cons\_cie - ence en cons\_cie -

B  
- en - - ce *ff* Serrez Nous a - vous fait no - tre de -

S  
- en - - ce *ff* Ah! je crois

M  
- en - - ce Serrez Ah! croy - ez

B  
- voir en cons\_cie - en - - ce en cons\_cie -

S  
à sa cons\_cie - en - - ce sa cons\_cie -

M  
à la cons\_cie - en - - ce la cons\_cie -

en - ce

en - ce

*f* Quatuor

Ped.  $\oplus$  Bass

Fin du 2<sup>e</sup> Acte

ACTE III

ENTRACTE

Tempo moderato

PIANO

*ff*

Tutti sans Tromb.

Tambourin

**B**

BRUNETTE

N° 10

Allegretto

LISETTE

PIANO

Allegretto Fl. H<sup>b</sup> Cl. Cors

B<sup>m</sup> solo

L.

Elle est sans fa - çon Li - set - - te Elle est sans fa - çon Li -

pp Quatuor

L.

- son

Toujours, toujours ri - eu - se D'un rien ou

Cl. Altos

Ped. ⊕ Velles

L.

de bien peu ELle se trouve heu - se De quelque

Fl. H<sup>b</sup>

L. fleur nouvel - - le D'un ruban rose ou bleu D'u - ne sim -

L. - ple den - tel - le Elle est sans fa - çon Li - set - -

*sf* *pp* Quatuor

Poco Rall. a tempo

L. - te Elle est sans fa - çon Li - son a tempo

*suivez* *Ped.*

The third system includes tempo markings 'Poco Rall.' and 'a tempo'. The vocal line has the lyrics '- te Elle est sans fa - çon Li - son a tempo'. The piano accompaniment features a section marked *suivez* and a pedal marking *Ped.* at the end of the system.

**E**

L. Lisette est très - bavar - - de Bien loin de sa mai -

The fourth system begins with a section marked **E**. The vocal line has the lyrics 'Lisette est très - bavar - - de Bien loin de sa mai -'. The piano accompaniment continues with the same rhythmic pattern as the previous systems.

L. *son* Parfois el - le s'at - tar - de Mais gare à

Fl. H<sup>b</sup>

*sf* *p*

L. qui chiffon - ne De Li - set - te Li - son La cornet -

L. - te fri - pon - ne Elle est sans fa - çon Li - set -

Fl. H<sup>b</sup>

*sf* *pp* Quatuor

*Poco Rall.* *tr*

L. - te Elle est sans fa - çon Li - son

*a tempo*

*col canto* *ff* Tutti sans tromb.

Ped.

CHANSON

RÉP (SGANARELLE)

Allons donc!

N° 11

Allegretto

SGANARELLE

Si tu savais ma

PIANO

s. Ca\_the\_ri - ne, ma Ca\_the - ri - ne \_\_\_\_\_ Quel\_le fi\_ne fleur

s. de fa\_ri - ne, Ma Ca\_the - ri - ne \_\_\_\_\_ On fait dans mon mou\_

s. \_lin à vent Tu viendrais en cher\_ cher souvent Ca\_the\_rinet\_te Ca\_the\_

Boss

(Parlé) Eh bien, parleras-tu? — Non pas je veux que vous chantiez

s. *ri - ne*

Fl. *mf* Cl.

encore que vous dansiez — Hum!

SGANARELLE

**A**

s. *Si tu savais ma Cathe - ri - ne, Ma Cathe -*

Cl. solo *p* Cors Bons

s. *- ri - ne — Comme ta froi - deur le chagri - ne, Ma Ca - the -*

s. *- ri - ne — Mon pauvre vieux mou - lin à vent, Tu viendrais le voir*

s.

plus souvent, Ca - the - ri - net - te Ca - the - ri -

Cl.

*pp*  
B<sup>no</sup>

**B**

(Sganarelle danse)

s.

- ne

*p*

Serrez le mou!

*ff*

TERZETTO

REP. (SGANARELLE)

Fera plus que les autres.

—(LISETTE)

Le voici!

N° 12

Allegro moderato

LISETTE

CLITANDRE

(saluant)

A

SGANARELLE

Allegro moderato

PIANO

Ped

⊕

Ped

⊕

Bons

ve Do - mi - nus

Do - mi -

Je vous sa - lue

p Quatuor arco

Cl. Cors

Bons

C  
 \_mus a si mus

S  
 Monsieur je vous sa\_lu\_e

Quatuor

Bons

LISETTE

Ce n'est qu'un simple bache-

SGANARELLE (à Lisette, bas)

Il a l'air d'un jeune é\_co\_lier

Quatuor

Li  
 \_lier Mais sa sci\_ence est grande

S  
 En\_trez je vous sa\_lu\_

S. *e* Vous trouve - rez dans ma mai - son U - ne bienveil - lance ab - so -

Grs  
p  
Ped. ⊕ Ped. ⊕ Ped.

CLITANDRE  
A - ve a - ve

S. - lu\_e Je crois qu'il dit une orai - son Je crois qu'il dit une orai -

Cl.  
Quatuor  
Ben

LISSETTE

(bas à Lisette)

C. Li - set - te dans cet é - qui - pa - ge Comment me trouves - tu?

S. - son

Quatuor

Fort

**A**

I. bien

C. (saluant)  
Sum Doc - tor Sa - pi - ens

SGANARELLE  
Ma foi je n'entends rien à son lan -

**A**

Cl. Cors

Bons

L. non

C. Sum Doc - tor sa - pi -

S. - ga - ge C'est de Ebreu?

Cl. Cors

Bons

Li non pas davan - ta - ge C'est du latin c'est du la -

C ens

S du grec?

Quatuor Bons Quatuor

Li - tin Tous les savants parlent la - tin par - lent la - tin

CLITANDRE

A -

Li C'est du la - tin c'est bien cer - tain Il vous dit bon - jour en la -

C - ve

**B**

L. *- tin* Il vous dit bonjour en la *- tin*

C. A - - - ve

S. Il me dit bonjour en la -

**B**

*ff* *allargando*

Il vous dit bon - jour en la - tin

*ff* *allargando*

A - - - ve - - - Do - mi - nus

*ff* *allargando*

*- tin* Il me dit bon - jour en la - tin

El Cors

*ff* *Quatuor allargando*

*ff* Tutti

Ped ⊕

*tr*

*p*

*ff* Tutti

*suirez*

## RÉCIT et COUPLETS

N<sup>o</sup> 12bis

LISETTE

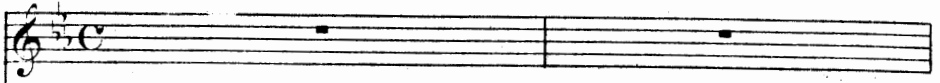

CLITANDRE

Jar-ri-ve d'un pa-ys loïn-tain Où le so-leil a -

SGANARELLE

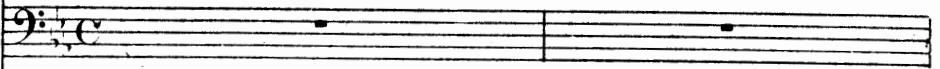

PIANO

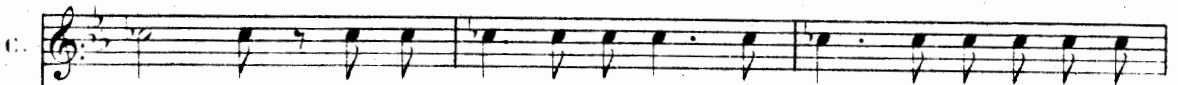

- bon - de Pour trou-ver le mōyen cer-tain de guérir tout les

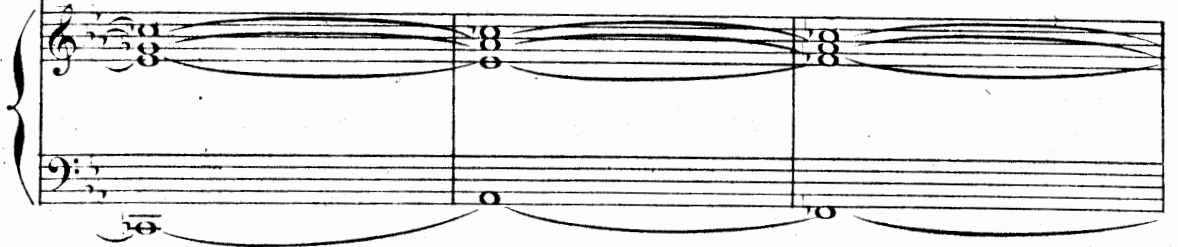

maux J'ai par-cou-ru le mon-de j'ai par-cou-ru le

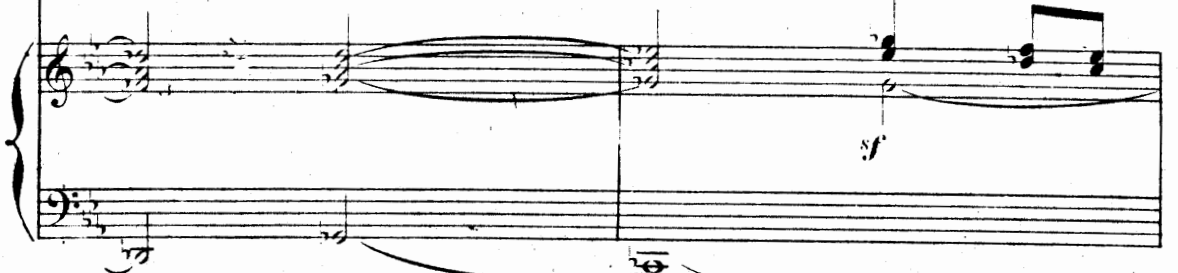

And<sup>te</sup>

mon\_de le mon - de      Ain - si qu'au pa\_ys des al -

Cor et Velle Solo

Ped. B<sup>sses      ⊕ Ped.      ⊕</sup>

- mé - es      Je gué - ris      par des ta - lis - mans      Des an -

Ped.      ⊕ Ped.      ⊕

- neaux      des chansons ai - mé - es      Aux re - frains      doux et char -

II<sup>te</sup> Solo

Ped.      ⊕ Ped.      ⊕

- mants      Aux re - frains doux et char - mants

a tempo

1<sup>er</sup> VOIS

Ped.      ⊕

c.

c.

Ain - si - qu'au pa - ys des al - mé - es Je gué -

Cor et Velle Solo

The second system continues the vocal line and piano accompaniment. The lyrics are "Ain - si - qu'au pa - ys des al - mé - es Je gué -". Below the piano part, there are performance markings: "Ped." and a circled plus sign followed by "Ped.".

c.

- ris les pleurs les tour - ments Par des chants des fleurs parfu -

The third system continues the vocal line and piano accompaniment. The lyrics are "- ris les pleurs les tour - ments Par des chants des fleurs parfu -". Below the piano part, there are performance markings: a circled plus sign followed by "Ped.", a circled plus sign, and "Ped." followed by a circled plus sign.

c.

- mé - es Des di - vins en - chante - ments Des di -

tr Solo

The fourth system continues the vocal line and piano accompaniment. The lyrics are "- mé - es Des di - vins en - chante - ments Des di -". Below the piano part, there are performance markings: "Ped.", a circled plus sign, and a circled plus sign.

C.

vins en chante ments

pers vous

*p*

Ped. ⊕

SGANARELLE

tempo mod<sup>to</sup>

Vi-te Lisette al-  
tempo mod<sup>to</sup>

*P* Quatuor

LISETTE

Je vais lui par-ler dou-ce-  
- lons va chercher cette en-fant

CL.

Ben

ment Bien douce-ment pour qu'elle ne soit pas maus - sa -

CLITANORE

L. *de* *pers vous* *Votre fille est bien ma*

SGANARELLE

C. *la de* *I ci* *vous connaissez ce*

CLITANORE

S. *la* *Oui par la grande sym - pa - thi - e* *D'un*

SGANARELLE

C. *pè - re pour sa fil - le* *Et vous voyez ce*

S. 

la Quel le gran de sci en ce et quel le mo des

S. 

ti e La voi là la voi

Cor Cl.

Bon

CLITANDRE

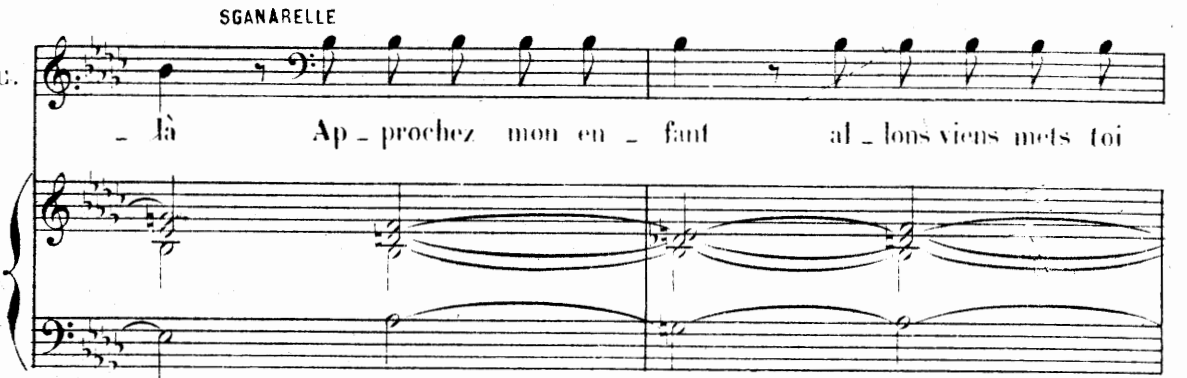
G. 

là Ap prochez mon en fant al lons viens mets toi

SGANARELLE

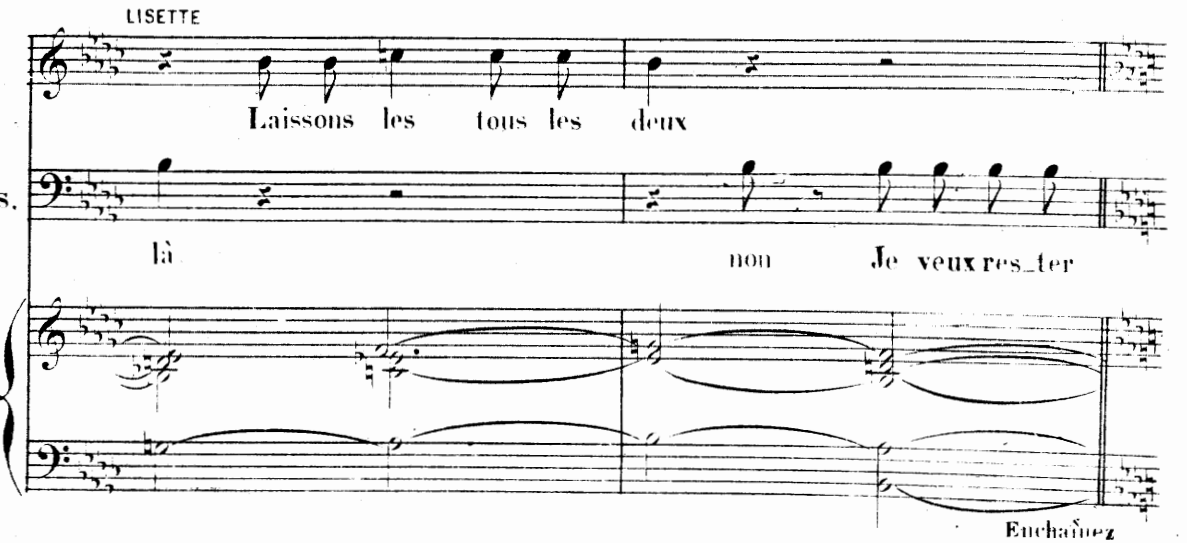
LISETTE 

Laissons les tous les deux

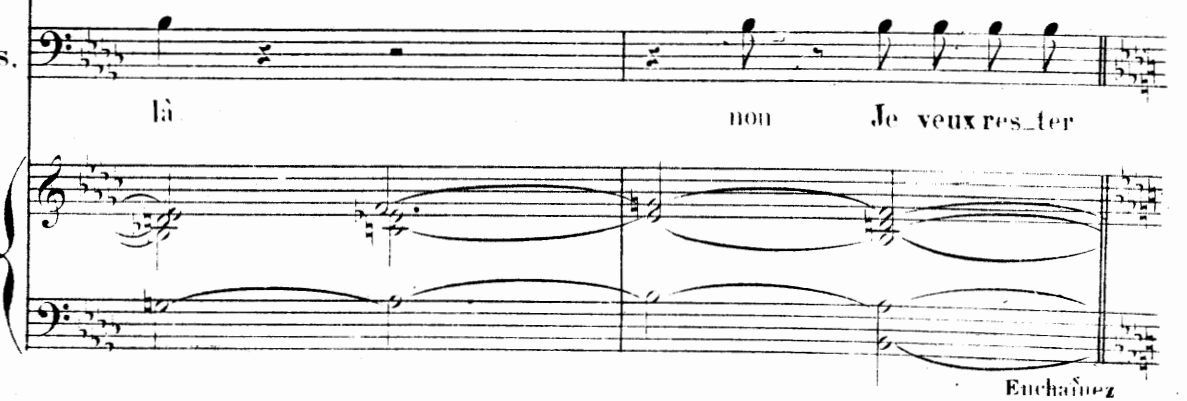
S. 

là non Je veux res ter

Euchaïnéz

## QUATUOR.

N° 43

Andantino

LISETTE

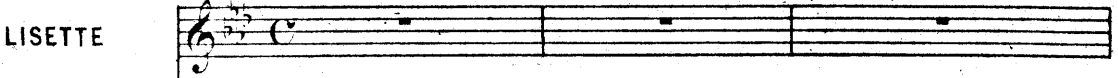

LUCINDE

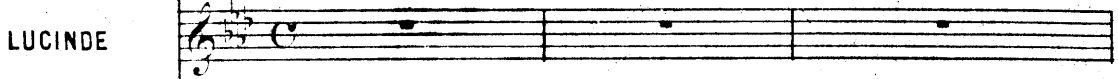

CLITANDRE

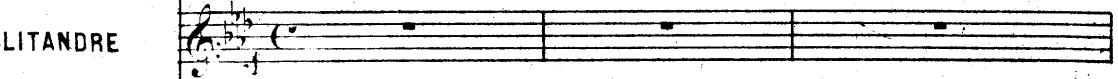

SGANARELLE

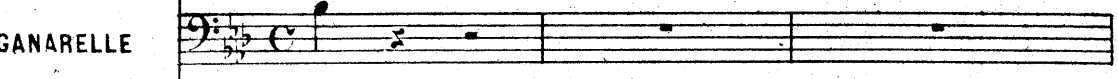

là

Andantino LISETTE Allons, laissez-les là tous les deux - SGANARELLE Pour -  
un 1<sup>er</sup> V<sup>o</sup> Solo

PIANO

- quoi? je veux demeurer là - LISETTE Vous moquez-vous? Il faut s'éloigner. Un mé -

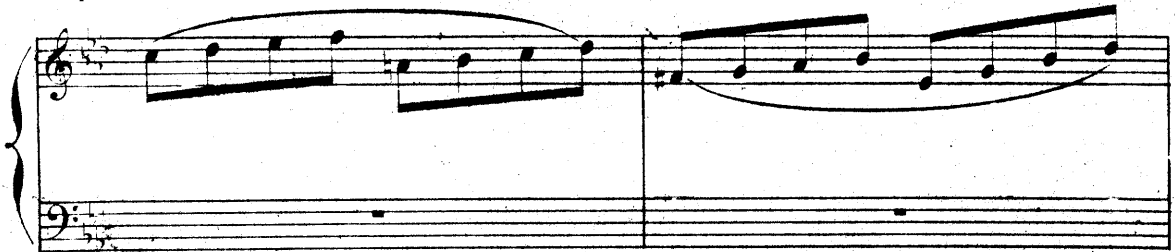

- decin a cent choses à dire qu'il n'est pas honnête qu'un homme entende

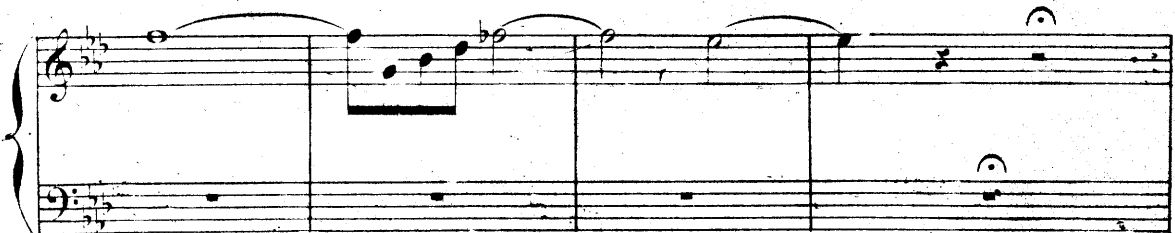

**A** *p* *très doux*

c. La grande joie où je me trou - ve

*pp* Quatuor

c. le ra - vis - se - ment que j'é - prouve en vous voy - ant là près de

*cresc.*

*cresc.*

c. moi m'empê - chent de par - ler je tremble au fond de

*mf*

*f*

c. Pâ - me Je tremble au fond de Pâme et ne sais rien

*dim.* *pp* Poco Rall.

*dim.* *pp* Poco Rall.

LUCINDE

**B**

*pp* a tempo

de bonheur et d'émou Je tremble au

di - re mada - - me de bonheur et d'émou Je tremble au

*colla voce* *pp* Quatuor

Lu fond de l'â - me je trem - ble je tremble

C. fond de l'â - me je trem - ble je tremble Je ne sais rien

*f* *pp* Poco Rall.

*f* *pp* Poco Rall.

C. di - re ma - da - - me

SGANARELLE

Comme il s'approche d'elle en lui parlant tout

*colla voce* Cl.

Bou

## LISETTE

Eh! ne voyez-vous pas qu'il regarde de bas.

*suivez*

**C**

Li. près les traits de son visage.

LUCINDE *a tempo*

pour moi restez-vous toujours le

**C** *a tempo*

*p* Quatuor

*p*

Lu. même

CLITANDRE

SGANARELLE au près de vous je veux passer mes

entends-tu leur langage?

*p*

Lu. *pp* de bonheur et d'émoi je tremble au fond de l'âme je

C. *pp* jours de bonheur et d'émoi je tremble au fond de l'âme je

S. *pp* Cors. Quatuor

approchons

Lu. *sf* trem - ble je tremble

C. *sf* trem - ble je tremble *pp* Poco Rall. Je ne sais rien di - re ma - da -

S. nous

*sf* *pp* Poco Rall. *colla voce*

SGANARELLE *ad lib.*

C. - me Lisette approchons-nous et le parait plus gaie, ch, ch, qu'en dites

*ten.* *Cl. ten.*

*Cl.* nous suirez

Ped. Ped.

**D**  
All<sup>o</sup> Mod<sup>to</sup>

CLITANCRE

S.

- vous!  
All<sup>o</sup> Mod<sup>to</sup> vers vous

en e - cou - tant son lan -

*pp* Quatuor

C.

- ga - ge j'observais son main - tien les traits de son vi -

C.

- sa - ge les li - gnes de ses mains son regard in - gé -

C.

- nu j'ai vi - te re - con - nu qu'elle pensait au ma - ri -

LISETTE

SGANARELLE *p*

*Cl.*

*Bons*

*Bons* *p*

a - ge Je vous l'a - vais bien dit Je reste in - ter -

**E**

CLITANDRE *très doucement*

*pers vous*

dit pour a - bréger ce long mar -

C.

ty - re dans un sen - ti - ment hu - main je me suis permis de lui

C.

di - re que je ve - nais i - ci pour deman - der sa -

C. main il faut bien flatter sa ma -

LISETTE SGANARELLE CLITANDRE

- ni - e Quel homme de gé - ni - e Quel homme de gé - ni - e J'ai vu son teint chan -

Cl. BOUS BOUS *p*

C. - ger et briller son re - gard Je crois que sans re - tard el - le se - ra gué -

Fl. Cl. BOUS

Ped. Ped. Ped.

LISETTE SGANARELLE

- ri - e grâce a vo - tre plaisan - te - ri - e Quel homme éton -

Ped.

*Rall.* **F** *All<sup>to</sup> grazioso* CLITANDRE

- nant c'est un grand sa - vant *p* J'ai de - vi - né dans son charmant lan -

*All<sup>to</sup> grazioso*

*Rall.* *p* Quatuor

*a piacere* *Rall.*

- ga - ge qu'elle pensait au ma - ri - age au ma - ri - a -

*col canto*

*a tempo* LISETTE

- ge quel sa - vant dans tou - te la vil - le

*a tempo*

*a piacere* *Rall.*

On ne trouverait pas un homme plus ha - bi - le

SGANARELLE

*p a tempo*

Quel homme éton -

*a tempo*

*col canto*

Bons

*p*

*pp*

Li. C'est un grand sa - vant C'est un grand sa -

LUCINDE *pp* C'est un grand sa - vant C'est un grand sa -

GLITANDRE *pp* Je suis un sa - vant Un très-grand sa -

S. - vant Quel homme éton - nant

*cresc. e. pressez*

*pp* *Bass cresc. e. pressez*

Li. - vant C'est un grand sa - vant un grand sa -

Lu. - vant C'est un grand sa - vant un grand sa -

C. - vant Je suis un sa - vant un grand sa -

S. - vant Quel homme éton - nant c'est un sa -

*cresc.* **G** *cresc.* **G** *Tutti*

*Bass cresc.* *Tutti*

*ff*

Li. - vant un grand sa - vant Quel homme éton - nant C'est un grand sa -

Lu. - vant un grand sa - vant Quel homme éton - nant C'est un grand sa -

C. - vant un grand sa - vant Un très-grand sa - vant Un très-grand sa -

S. - vant un grand sa - vant Quel homme éton - nant C'est un grand sa -

*ff* Tutti

1<sup>o</sup> tempo  
*pp*

Li. - vant Quel sa - vant dans tou - te la vil - le

Lu. - vant Quel sa - vant dans tou - te la vil - le

C. - vant Dans tou - te la

S. - vant Quel sa - vant quel sa - vant

Fl. H<sup>b</sup> Cl.

*p* 1<sup>o</sup> tempo  
Quatuor.

Li. — on ne trou\_ve \_rait pas un hom\_me plus ha \_ bi \_ \_

Lu. — on ne trou\_ve \_rait pas un hom\_me plus ha \_ bi \_ \_

C. vil \_ \_ le on ne trou\_ve \_ rait

S. C'est un homme é \_ ton \_

Li. \_ le Quel sa \_ vant dans tou \_ te la

Lu. \_ le Quel sa \_ vant dans tou \_ te la

C. pas un hom\_me plus ha \_ bi \_ le..

S. \_ vant Quel sa \_ vant

Cors

Li. *a piacere*  
vil - le on ne trou - ve - rait pas un

Lu. *a piacere*  
vil - le on ne trou - ve - rait pas un

C.  
un hom - me plus ha - bi - le,

S.  
quel sa - vant c'est

Li. *Rall.* **H** *a tempo* *ff*  
homme plus ha - bi - le C'est un grand sa - vant un homme éton -

Lu. *ff*  
homme plus ha - bi - le C'est un grand sa - vant un homme éton -

C. *ff*  
plus ha - bi - le Je suis un sa - vant un homme éton -

S. *ff*  
un homme é - ton - nant C'est un grand sa - vant un homme éton -

*col canto* *ff* **Tutti**

Li. *pp* *ff*  
 - nant un homme é - ton - nant C'est un grand sa -

Lu. *pp* *ff*  
 - nant un homme é - ton - nant C'est un grand sa -

C. *pp* *ff*  
 - nant un homme é - ton - nant Je suis un sa -

S. *pp* *ff*  
 - nant un homme é - ton - nant C'est un grand sa -

*pp* *ff*

Li. *pp* *J* *ff*  
 - vant un homme étonnant un homme é - ton - nant C'est un

Lu. *pp* *ff*  
 - vant un homme étonnant un homme é - ton - nant C'est un

C. *pp* *ff*  
 - vant un homme étonnant un homme é - ton - nant Je suis

S. *pp* *ff*  
 - vant un homme étonnant un homme é - ton - nant C'est un

*pp* *ff*  
 Quatuor pizz. *ff* Tutti

Li. grand sa - vant un homme é - - - ton -

Lu. grand sa - vant un homme é - - - ton -

C. un sa - vant un très-grand sa -

S. grand sa - vant un très-grand sa -

*BONS Tromb.*

*ff* Ped. ⊕ Ped. ⊕ Ped. ⊕

Li. - nant

Lu. - nant

C. - vant

S. - vant

*ff Tutti* *p* *ff Tutti*

*Cors.*

*BONS*

FINAL

N° 14

RÉP. (CLITANDRE)

Que j'ai amené avec moi

Moderato

LISETTE

LUCINDE

CLITANDRE

SGANARELLE

LE NOTAIRE

SOPRANOS

TÉNORS

BASSES

PIANO

— Quoi! vous aviez amené un no \_ taire?

— Oui Madame

Moderato

*f* *pp* et *gds* *vous*

B<sup>us</sup> et B<sup>ss</sup>

*pp*

J'en suis ravie

Voi - ci mon - sieur le no -

*pp*

— Ô la folle! Ô la folle! *pp*

Voi - ci mon - sieur le no -

*pp* *Quatuor pizz.*

B<sup>us</sup>

Li. *ff*  
 - tai - re qui vient li - re le con - trat Il s'avance aussi

Lu. *ff*  
 - tai - re qui vient li - re le con - trat Il s'avance aussi

CLITANDRE *ff*  
 Il s'avance aussi

S.  
 - tai - re qui vient li - re le con - trat

*ff*

Li.  
 fier qu'un grave magis - trat Il s'avance aussi fier qu'un grave magis -

Lu.  
 fier qu'un grave magis - trat Il s'avance aussi fier qu'un grave magis -

C.  
 fier qu'un grave magis - trat Il s'avance aussi fier qu'un grave magis -

**A** *p*

Li. - trat Bon - jour bon - jour monsieur le no -

Lu. - trat Bon - jour bon - jour monsieur le no -

C. - trat

S. *(parlé)*

**A** *dolce*

Voulez vous vous taire

*pp* Quatuor Cors

Li. - tai - re Bonjour bon - jour monsieur le no - tai - re Préparez

Lu. - tai - re Bonjour bon - jour monsieur le no - tai - re Préparez

S. Préparez

Fl.

*Quatuor pizz.*

vi - te le con - trat Préparez vi - te le con -

vi - te le con - trat Préparez vi - te le con -

CLITANORE

Préparez vi - te le con -

vi - te le con - trat le con -

**B**

- trat

- trat

- trat

- trat

**B**

Pour entrer en mé -

Cors

*p*

Ped. **B** *Bois*

S.

- na\_ ge je donne vingt mille é - cus en ma\_ ri - a -

Ped. ⊕ Ped. ⊕

LISETTE (*un peu animé*) LE NOTAIRE

- re Pes\_ telvingt mille é - cus! vous ê\_ tes gé\_ né\_ reux C'est é -

Quatuor pp Tromb.

SGANARELLE (*presque parlé*) C

- crit je con\_ clus al\_ lons donnez lui la plume. *dolce*

P Quatuor Fl.

S.

Si\_ gue si\_ gue va va c'est la cou\_

LUCINDE

S. *tu-me Je signerai tan-tôt non, non Je veux a-voir le contrat dans les*

Cl. Cors

B<sup>ou</sup> Solo

SGANARELLE

Rit.

a tempo  
(il signe)

Lu. *mais Tiens je fais monde-voir*

a tempo  
*dolce*

*suivez* **P**

LUCINDE

S. *Plus qu'on ne peut s'imagi-*

*Te voilà con-ten-te j'espè-re*

Cl. Cors

B<sup>ou</sup>s

**D**

LISETTE

Rit.

Lu. *-ner mon père vous a-vez fait vo-tre de-*

*Quatuor* *suivez*

Li. VOIR CLITANDRE

Pour que la fé-te soit com-plé-te Qu'on fas-se ve-nir mes ac-

Quatuor

(bas à Sganarelle)

C. - teurs Ce sont tous d'excellents chan-teurs Je me sers de leur harmo-

*pp* *colla voce*

Ped.

C. LISETTE

- ni - e Pour guérir de l'es- prit Je trouble et l'insom- ni - e Quel homme éton-

*col canto*

Li. SGANARELLE **E All<sup>to</sup>**

- nant c'est un grand sa - vant

**All<sup>to</sup>** *h<sup>b</sup>*

*p* Quatuor

Bon Solo

*cresc.*

*ff*

2<sup>d</sup> DIVERTISSEMENTSopranos *p legato*

Ténors *p*

Basses *p*

Sans nous tous les hom\_mes de\_viendaient mal\_sains Et

Sans nous tous les hom\_mes de\_viendaient mal\_sains Et

Sans nous tous les hom\_mes de\_viendaient mal\_sains Et

*p louré*

c'est nous qui som\_mes leurs grands mé\_de\_cins Veut-on qu'en ra\_

c'est nous qui som\_mes leurs grands mé\_de\_cins Veut-on qu'on ra\_

c'est nous qui som\_mes leurs grands mé\_de\_cins Veut-on qu'on ra\_

*sf*

- bat - te Par des moyens doux Les vapeurs de ra - te

- bat - te Par des moyens doux Les vapeurs de ra - te

- bat - te Par des moyens doux Les vapeurs de ra - te

ça, qu'on vienne à nous Sans nous tous les hom - mes deviendraient mal.

ça, qu'on vienne à nous Sans nous tous les hom - mes deviendraient mal.

ça, qu'on vienne à nous Sans nous tous les hom - mes deviendraient mal.

*pp* *legato*

*pp*

*pp* *louré*

- sains Et c'est nous qui som - mes leurs grands méde - cins

- sains Et c'est nous qui som - mes leurs grands méde - cins

- sains Et c'est nous qui som - mes leurs grands méde - cins

**G** *Un peu retenu.*

*p*  $F, B^b, C, E$

**H.**

*es - ven - do* ***ff*** **Tutti**

tr tr

*p* Quatuor

*f*

*p sf p sf p sf p*

*ff*

*f p*

Fl. H<sup>b</sup> Cl. **J** *p* Quatuor B<sup>ns</sup>

SGANARELLE

—Voilà une

*ff* Tutti *pp* Quatuor

plaisante façon de guérir: ou donc est ma fille

et le médecin? — Ils sont allés achever le reste du mariage!

1<sup>er</sup> Vous

SGANARELLE — Comment le mariage? LISETTE — Ma foi, monsieur, la bécasse est bridée et vous avez

Cors

(On danse) *p*

Sans  
*p*  
Sans  
*p*  
Sans

fait un jeu qui demeure une vérité.

*f*

1<sup>o</sup> tempo*crese. poco a poco*

Pressez

nous tous les hom - mes de - viendraient mal - sains Et

nous tous les hom - mes de - viendraient mal - sains Et

nous tous les hom - mes de - viendraient mal - sains Et

1<sup>o</sup> tempoSGANARELLE  
Comment diable

*p* *touré*

*crese. poco a poco*

Pressez

*ff* Serrez

c'est nous qui som - mes leurs grands mé - de - cins Et

c'est nous qui som - mes leurs grands mé - de - cins Et

c'est nous qui som - mes leurs grands mé - de - cins Et

Serrez

*ff*

c'est nous qui sommes leurs grands mé - de - cins Et

c'est nous qui sommes leurs grands mé - de - cins Et

c'est nous qui som - mes leurs grands mé - de - cins Et

SGANARELLE  
Peste des gens!

*ff*

c'est nous qui sommes leurs grands mé - de - eus leurs grands  
 c'est nous qui sommes leurs grands mé - de - eus leurs grands  
 c'est nous qui som - mes leurs grands mé - de - eus leurs grands

mé - de - eus  
 mé - de - eus  
 mé - de - eus  
 SGANARELLE  
 Peste des gens!

*tutta forza*