

RÉPERTOIRE CHOUDENS

# LES TROYENS A CARTHAGE

POÈME LYRIQUE EN 4 ACTES & 5 TABLEAUX

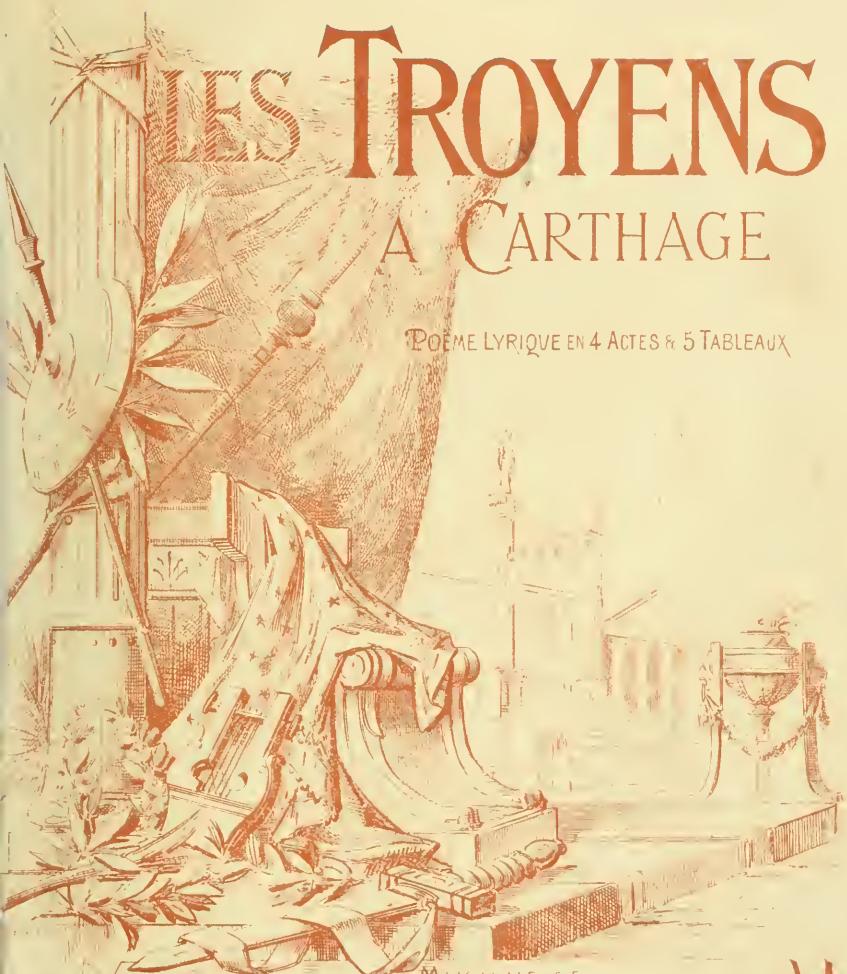

MUSIQUE DE

## HECTOR BERLIOZ

PARTITION CHANT ET PIANO

Pris net: 80 fr.  
majoration comprise

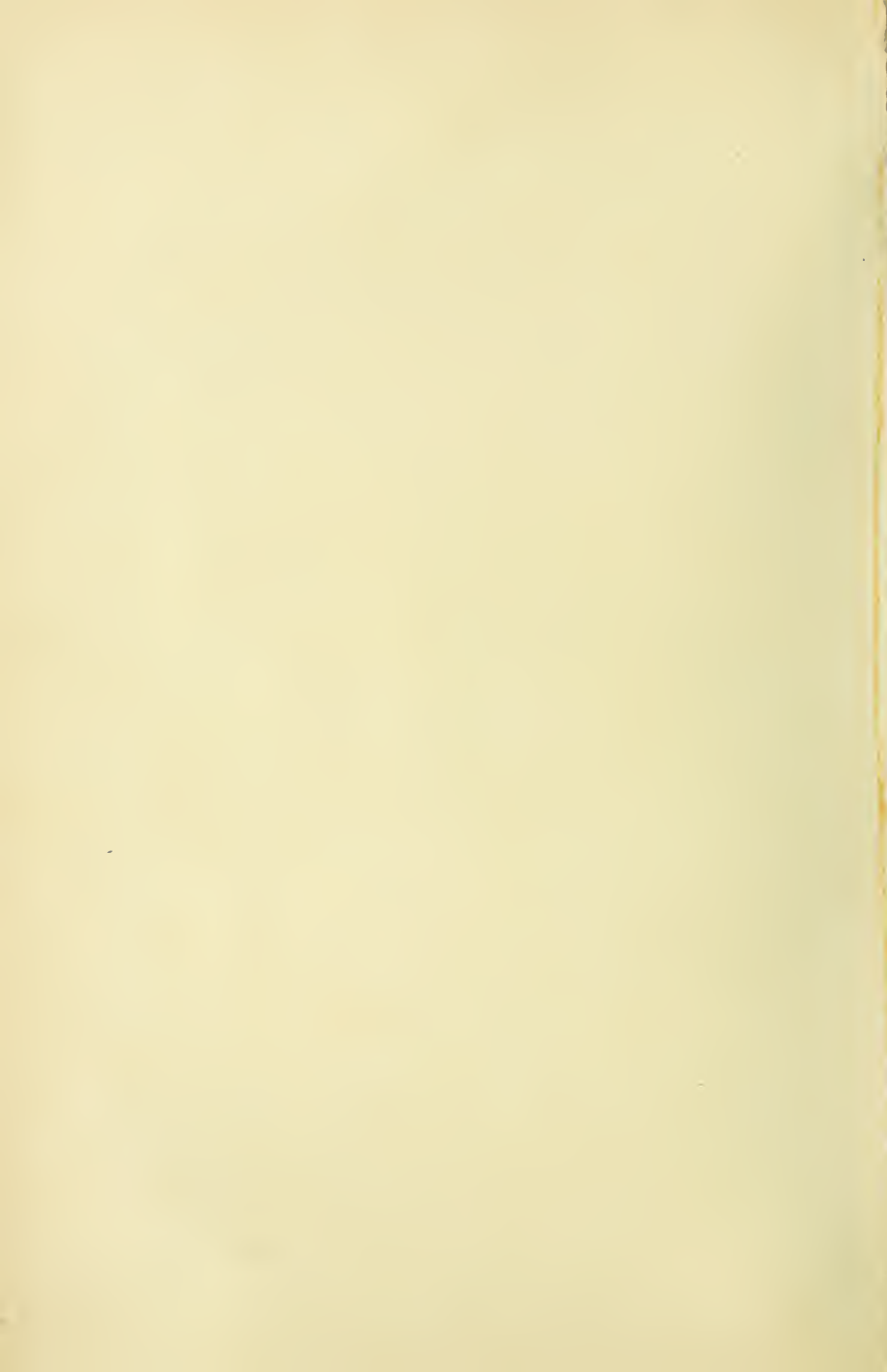

B515

Nouvelle Edition.

# LES TROYENS

Poème Lyrique

*en Quatre Actes et Cinq Tableaux*

Poème et Musique

DE

# HECTOR BERLIOZ

Partition Piano et Chant.

Paris, CHOUDENS FILS, Editeurs,  
30, Boulevard des Capucines (près la rue Caumartin)

*Tous droits réservés en vertu de la loi sur le droit de propriété intellectuelle*  
Copyright 1892 by CHOUDENS FILS

5191.  
26-A.54.

SOLE AGENTS:  
C. F. PETERS CORPORATION  
1209 CARNEGIE HALL, NEW YORK 19, N.Y.

1503  
 B5117  
 1892

# LES TROYENS À CARTHAGE

POÈME LYRIQUE EN 4 ACTES ET 6 TABLEAUX

PERSONNAGES	VOIX	ARTISTES
DIDON, Reine de Carthage.....	MEZZO-SOPRANO.....	
ANNA, Sœur de Didon.....	CONTRALTO.....	
ASCAGNE, Jeune fils d'Énée.....	SOPRANO.....	
ÉNÉE, Héros Troyen.....	TÉNOR.....	
IOPAS, Poète Tyrien.....	TÉNOR.....	
HYLAS, Jeune matelot Phrygien.....	TÉNOR.....	
NARBAL, Ministre de Didon.....	BASSE.....	
PANTHÉE, Prêtre Troyen.....	BASSE.....	
1 <sup>er</sup> SOLDAT.....	BARYTON.....	
2 <sup>e</sup> SOLDAT.....	BASSE.....	
DEUX CHEFS TROYENS.....	BARYTON ET BASSE.....	
LE SPECTRE DE CASSANDRE.....	MEZZO-SOPRANO.....	
LE SPECTRE DE CHOREÈBE.....	BARYTON.....	
LE SPECTRE D'HECTOR.....	BASSE.....	
LE SPECTRE DE PRIAM.....	BASSE.....	
LE DIEU MERCURE.....	BASSE.....	

## CHEEURS

CHEFS TROYENS, COURTISANS, CHASSEURS TYRIENS, CARTHAGINOIS, LES OMBRES INVISIBLES,  
 CORTÈGE DES OUVRIERS CONSTRUCTEURS, MATELOTS ET LABOUREURS,  
 NAIÀDES, FAUNES, SATYRES ET SYLVAÏNS.

PRÉLUDE .....	Pages: 1
---------------	----------

## ACTE I

Une salle de verdure du palais de Didon

SCÈNE I	UNE PARTIE DU PEUPLE CARTHAGINOIS	<i>a De Carthage les cieux semblent bénir la fête.....</i>	6
SCÈNE II	DIDON, ANNA, NARBAL, LE PEUPLE CARTHAGINOIS	<i>a Gloire à Didon.....</i> <i>a Chers Tyriens.....</i>	14 20
SCÈNE III	CORTÈGE DES OUVRIERS CONSTRUCTEURS, MATELOTS ET LABOUREURS		36
SCÈNE IV	DIDON, ANNA.....	<i>a Les chants joyeux.....</i> <i>a Sa voix fait naître.....</i>	52 62
SCÈNE V	DIDON, IOPAS.....	<i>a Echappé à grand' peine.....</i> <i>a Errante sur les mers.....</i>	69 70
SCÈNE VI	DIDON, ANNA, ÉNÉE, ASCAGNE, PANTHÉE, IOPAS, CHEFS TROYENS	<i>a J'éproue une soudaine et vive impatience.....</i> <i>a Anguste Reine, un peuple errant.....</i>	74 78
SCÈNE VII	NARBAL, DIDON, ANNA, ASCAGNE, ÉNÉE, IOPAS, PANTHÉE, CHEFS TROYENS, LE PEUPLE CARTHAGINOIS	<i>a J'ai peine à annoncer la terrible nouvelle.....</i> <i>a Reine, je suis Énée.....</i> <i>a Sur cette horde immonde.....</i>	83 88 92

## ACTE II

### PREMIER TABLEAU

#### Les jardins de Didon, au bord de la mer

		Pag.
SCÈNE I	ANNA, NARBAL . . . . . « <i>Dites, Narbal, qui cause vos alarmes?</i> . . . . .	122
	« <i>De quels revers menaces-tu Carthage.</i> . . . . .	128
SCÈNE II	DIDON, ANNA, ÉNÉE, PANTHÉE, IOPAS, ASCAGNE, NARBAL, COURTISANS TYRIENS, CHEFS TROYENS	136
SCÈNE III	BALLET . . . . .	138
SCÈNE IV	DIDON, IOPAS, ÉNÉE . . . . . « <i>Iopas, chante-nous</i> . . . . .	159
	« <i>O blonde Cérés.</i> . . . . .	162
SCÈNE V	DIDON, ANNA, ÉNÉE, IOPAS, NARBAL . . . . . « <i>Tout conspire à vaincre mes remords.</i> . . . . .	169
SCÈNE VI	LES MÈMES, ASCAGNE, PANTHÉE, COURTISANS TYRIENS, CHEFS TROYENS . . . . .	
	« <i>Tout n'est que paix.</i> . . . . .	183
SCÈNE VII	DIDON, ÉNÉE . . . . . « <i>Nuit d'ivresse et d'extase infanie!</i> . . . . .	194

### SECOND TABLEAU

#### ENTR'ACTE SYMPHONIQUE

#### Chasse royale — Une forêt vierge aux environs de Carthage

SCÈNE VIII	DIDON, ÉNÉE, ASCAGNE, CHASSEURS TYRIENS, NAIADES, SATYRES, FAUNES, SILVAINS . . . . .	207
------------	---	-----

## ACTE III

#### La flotte Troyenne au port

SCÈNE I	HYLAS, DEUX SENTINELLES . . . . . « <i>Vallon sonore</i> . . . . .	251
SCÈNE II	PANTHÉE, CHEFS TROYENS, LES OMÈRES INVISIBLES . . . . .	
	« <i>Préparez tout, il faut partir.</i> . . . . .	240
SCÈNE III	DEUX SOLDATS TROYENS . . . . . « <i>Par Bacchus, ils sont fous.</i> . . . . .	252
SCÈNE IV	ÉNÉE . . . . . « <i>Inutiles regrets.</i> . . . . .	258
	« <i>Ah! quand viendra l'instant.</i> . . . . .	264
SCÈNE V	ÉNÉE, LES SPECTRES DE CASSANDRE, HECTOR, CHORÉE, PRIAM, LES OMÈRES INVISIBLES . . . . .	
	« <i>Enée! — Encor ces voix!</i> . . . . .	273
SCÈNE VI	ÉNÉE, CHEFS ET MATELOTS TROYENS . . . . . « <i>Debout, troyens!</i> . . . . .	277
SCÈNE VII	DIDON, ÉNÉE . . . . . « <i>Errante sur tes pas.</i> . . . . .	287
	« <i>A ce chant de triomphe.</i> . . . . .	297

## ACTE IV

### PREMIER TABLEAU

#### Un appartement de Didon

SCÈNE I	DIDON, ANNA, NARBAL . . . . . « <i>Va, ma sœur l'implorer.</i> . . . . .	302
SCÈNE II	LES MÈMES, IOPAS . . . . . « <i>En mer, voyez!</i> . . . . .	308
SCÈNE III	DIDON . . . . . « <i>Je vais mourir.</i> . . . . .	317
	« <i>Adieu, fière cité.</i> . . . . .	322

### SECOND TABLEAU

#### Une terrasse dominant la mer

SCÈNE IV	DIDON, ANNA, NARBAL, PRÊTRES DE PLUTON « <i>Dieux de l'oubli.</i> . . . . .	325
SCÈNE V	MORT DE DIDON . . . . . « <i>D'un malheureux amour.</i> . . . . .	358
	« <i>Au secours, la Reine s'est frappée.</i> . . . . .	342
SCÈNE DERNIÈRE	LA GLOIRE DU CAPITOLE ROMAIN . . . . . « <i>Rome... Rome immortelle.</i> . . . . .	348
	« <i>Haine immortelle à la race d'Enée!</i> . . . . .	348

# LES TROYENS À CARTHAGE

OPERA EN 4 ACTES ET 5 TABLEAUX

Poème et Musique  
de

HECTOR BERLIOZ

## PRÉLUDE

Andante un poco lento (♩ = 66)

PIANO

The musical score is written for piano and consists of four systems. The first system is marked *ff* and features a piano accompaniment with chords and a melodic line in the right hand. The second system is marked *p* and features a melodic line in the right hand and a piano accompaniment. The third system is marked *cresc.* and *ff* and features a melodic line in the right hand and a piano accompaniment. The fourth system is marked *p* and features a melodic line in the right hand and a piano accompaniment. The score is in 3/4 time and has a key signature of one flat (B-flat).

Enchaînez

## ACTE I

## PREMIER TABLEAU

## - à Carthage -

## Une salle de verdure du palais de Didon.

Sur l'un des côtés s'élève un trône entouré des trophées de l'Agriculture, du Commerce et des Arts; sur l'autre, et au fond, un amphithéâtre en gradins sur lequel une innombrable multitude est assise. Le premier chœur doit être chanté par la troupe chorale ordinaire du théâtre. Le chœur général sera exécuté par tous les choristes supplémentaires, hommes, femmes et enfants, placés sur les gradins avec les choristes du théâtre.

## SCÈNE I

## UNE PARTIE DU PEUPLE CARTHAGINOIS

Allegro (♩ = 104)

PIANO- *f*

UNE PARTIE DU GROUPE CARTHAGINOIS

SOPRANI I

*mf*

De Cartha - - ge les

SOPRANI II  
(CONTRAITI)

*mf*

De Cartha - - ge les

TENORI

*mf*

De Cartha - - ge les

BASSI

*mf*

De Cartha - - ge les

*cresc.* *f*

*cresc.* *f*

*cresc.* *f*

*cresc.* *f*

*cresc.* *f*

*cresc.* *f*

\_mais un jour pa - - reil A -  
 \_mais un jour pa - reil A -  
 \_mais un jour pa - reil A -  
 \_mais un jour pa - reil A -  
 \_mais un jour pa - reil A -  
 \_mais un jour pa - reil A -

*dim.*

*dim.*

*dim.*

*dim.*

*dim.*

*dim.*

\_près si ter - ri - ble tem - pê - te? Vit-on - ja -  
 \_près si ter - ri - ble tem - pê - te? Vit-on - ja -  
 \_près si ter - ri - ble tem - pê - te? Vit-on - ja -  
 \_près si ter - ri - ble tem - pê - te? Vit-on - ja -  
 \_près si ter - ri - ble tem - pê - te? Vit-on - ja -  
 \_près si ter - ri - ble tem - pê - te? Vit-on - ja -

-mais un jour — pa-reil? *p* Quel doux zé -  
 -mais un jour — pa-reil? *p* Quel doux zé -  
 -mais un jour — pa-reil?  
 -mais un jour — pa-reil?

The piano accompaniment consists of a right-hand part with chords and a left-hand part with a rhythmic bass line. Dynamics include *p* (piano) and *mf* (mezzo-forte).

-phir! Quel doux zé - -  
 -phir! Quel doux zé - -  
 Quel doux zé - - phir!

The piano accompaniment continues with similar textures. Dynamics include *p* (piano) and *mf* (mezzo-forte).

- phir! ————— Quel doux zé - -  
 phir! ————— Quel doux zé - -  
 Quel doux zé - - phir!

- phir! ————— no.tre brûlant so - leil De ses rayons ———  
 - phir! ————— no.tre brûlant so - leil De ses rayons ———  
 No - - - tre brû - - - lant so.leil ———  
 No.tre brûlant so.leil . . . De ses ray -

*f*

*dim.* *p*  
 cal - me la vi - o - len - ce;  
*dim.* *p*  
 cal - me la vi - o - len - ce;  
*dim.* *p*  
 Deses rayons cal - me la vi - o - len - ce;  
*p*  
 - ons cal - me la vi - o - len - ce;

*mf*  
 A son aspect la plaine im - men -  
*mf*  
 A son aspect la plaine im -  
*mf*  
 A son aspect la plaine im - men -  
*mf*  
 A son aspect la plaine im -

*cresc.*  
 - se Tressaille de joie; il Sa - van - ce,  
*cresc.*  
 - men - - - se Tressaille de joie; il Sa - van - ce,  
*cresc.*  
 - - - se Tressaille de joie; il Sa -  
*cresc.*  
 - men - - - se Tressaille de joie; il Sa -

*f*  
 il Sa - van - ce Il - lu - mi -  
*f*  
 il Sa - van - ce Il - lu - mi -  
*f*  
 - van - - ce, il Sa - van - ce Il - lu - mi -  
*f*  
 - van - - ce, il Sa - van - ce Il - lu - mi -

3 3 3  
1 1 1

\_nant — le sou — ri — re ver — meil De la na — tu — re à son — ré —  
 \_nant — le sou — ri — re ver — meil De la na — tu — re à son — ré —  
 \_nant — le sou — ri — re ver — meil De la na — tu — re à son — ré —  
 \_nant — le sou — ri — re ver — meil De la na — tu — re à son — ré —

\_veil, de la na — ture à son réveil, ———  
 \_veil, de la na — ture à son réveil, ———  
 \_veil, de la na — ture à son réveil, ———  
 \_veil, de la na — ture à son réveil, ———

The second system continues the vocal and piano parts. The vocal parts have a more sustained melodic line. The piano accompaniment includes a prominent arpeggiated figure in the right hand. The system concludes with a double bar line and a repeat sign.

## SCÈNE II

Maestoso non troppo lento

Maestoso non troppo lento ( $\text{♩} = 66$ )

*DIDON* entre avec sa suite. A son entrée tout le peuple assis sur les gradins de l'amphithéâtre se lève

**f** CORYPHÉES

2 SOPRANI SOLI

2 CONTRALTI SOLI

2 TENORI SOLI

2 BASSI SOLI

Gloi - re, gloire à Di - dou

Gloi - re, gloire à Di - dou

Gloi - re, gloire à Di - dou

Gloi - re, gloire à Di - dou

*en agitant des voiles de diverses  
couleurs, des palmes, des fleurs.*

CHŒUR du théâtre et  
CHŒUR supplémentaire

**TUTTI**

no - tre Rei - ne ché - ri - e! Gloi - re, gloire à Di -

no - tre Rei - ne ché - ri - e! *f* Gloi - re, gloire à Di -

no - tre Rei - ne ché - ri - e! *f* Gloi - re, gloire à Di -

no - tre Rei - ne ché - ri - e! *f* Gloi - re, gloire à Di -

*f* *ff*

*DIDON va s'asseoir sur son trône, ayant ANNA à sa droite  
et NARBAL à sa gauche. Quelques soldats les entourent.*

don no - tre Rei - ne ché - ri - e!

don no - tre Rei - ne ché - ri - e!

don no - tre Rei - ne ché - ri - e!

don no - tre Rei - ne ché - ri - e!

*tr*

CORYPHEES

TUTTI

Rei - ne par la faveur des dieux, Rei ne par la faveur des dieux, Et

Rei - ne par la faveur des dieux, Rei ne par la faveur des dieux, Et

Rei - ne par la faveur des dieux, Rei ne par la faveur des dieux, Et

Rei - ne par la faveur des dieux, Rei ne par la faveur des dieux, Et

*mf*

Allargando

Un poco rit.

1<sup>o</sup> a Tempo

2<sup>o</sup>

rei - ne par l'a - mour de ses sujets heureux, - reux,

rei - ne par l'a - mour de ses sujets heureux, - reux,

rei - ne par l'a - mour de ses sujets heureux, - reux,

rei - ne par l'a - mour de ses su - jets heureux, - reux,

Allargando

Un poco rit.

a Tempo

1<sup>o</sup>

2<sup>o</sup>

*fff*

*Le peuple agite des palmes et jette des fleurs.*

DIDON, (debout, du haut de son trône)

**Moderato**

Nous a\_vons vu finir sept aus — à pei — ne

**Récit**

Depuis le jour où pour tromper la haine Du ty — rau meurtrier de mon aguste é —

*pp*

— poux, J'ai dû finir, avec vous, de tyr — à la rive A — fri — cai — ne.

**All<sup>o</sup> moderato (♩ = 100)**

*mf*

Et dé — ja nous voy — ons Cartha — ge s'écle —

*pp*

- ver, Ses cam - pa - gnes fleurir, sa flot - te s'achever, Dé -

- jà des bords lointains où s'éveil - le l'au - ro - re, Vous rappor -

**All<sup>o</sup> moderato**  
Mesuré

- tez, la boureurs de la mer, Le blé, le vin, et la

**All<sup>o</sup> moderato** ♩ = 100

laine et le fer, Et les produits des arts qui nous man - quent en -

## Un poco animato

B.

- co - re.

Un poco animato  $\text{♩} = 108$

*mf*

*mf*

Un poco rit.

*dim.*

## Moderato

## DIDON

Chers Kriens,

Moderato ( $\text{♩} = 80$ )

*pp*

*crise.*

tant de no\_bles tra\_vaux

*pp*

*p*

11. *Out* en l'air mon cœur d'un orgueil légi - ti - me!

12. Mais ne vous las - sez pas, sui - vez la voix - su -

13. - bli - me Du dieu qui vous appel - le à des efforts nouveaux! sui -

14. - vez - la - voix - su - bli - me Du

1. *pp*

dieu — quivous appel — le, du dieu, — du dieu, — quivous ap —

1. *cresc.*

— pel — le à des ef — forts — non —

1. *Riten.* *ff*

— veaux! qui vous ap — pel — le à des ef — forts, à des ef — forts non —

*Riten.* *ff*

1. *a Tempo*

— veaux.

Donnez en - - co - - rremexem - ple à la

ter - - re; Grands dans la

paix, devenez, dans la guer-re, un peu ple de hé-ros!

SOPRANI **TUTTI f**

Grand dans la

CONTRATI **f**

Grand dans la

TENORI **f**

Grand dans la

BASSI **f**

Grand dans la

paix, devenons, dans la guer - re Un peu ple de hé - ros!

paix, devenons, dans la guer - re Un peu ple de hé - ros!

paix, devenons, dans la guer - re Un peu ple de hé - ros!

paix, devenons, dans la guer - re Un peu ple de hé - ros!

*mf* *dim*

## DIDON

Le farouche I - ar - \_ bas vent - nîm - po -

*p*

ser - la chaî - ne D'un hy - men o - \_ di -

- ché ! .. Son in - so - len - ce est vai - ne ;  
 SOPRANI  
 CONTRAITI  
 TENORI  
 BASSI  
 Son in - so - len - ce est  
 Son in - so - len - ce est  
 Son in - so - len - ce est  
 Son in - so - len - ce est  
*mf*  
*p* *cresc.* *f*

Lesoin de ma dé - fense est à vous, comme aux  
 vai - ne !  
 vai - ne !  
 vai - ne !  
 vai - ne !  
*p*

b.

dieux! Le soin de ma dé-fen-se est à vous, comme aux

**All<sup>o</sup> assai con fuoco**

b.

dieux!

SOPRANI

Gloi-re, gloire à Di-don à no-tre Roi-ne ché.

CONTRALTI

Gloi-re, gloire à Di-don no-tre Roi-ne ché.

TENORI

Gloi-re, gloire à Di-don no-tre Roi-ne ché.

BASSI

Gloi-re, gloire à Di-don no-tre Roi-ne ché.

**All<sup>o</sup> assai con fuoco** ( $\text{♩} = 158$ )

*ff*

\_ri - - - e! Cha - cun denous est prêt à lui donner sa  
 \_ri - - - e! Cha - cun denous est prêt à  
 \_ri - - - e! Cha - cun denous est prêt à  
 \_ri - - - e! Cha - cun denous est prêt à lui donner sa

vi - e! Tous nous la dé\_fendrons! Tous nous la dé\_fendrons!  
 lui donner sa vi - e! Tous nous la dé\_fen\_drons!  
 lui donner sa vi - e! Tous nous la dé\_fen\_drons!  
 vi - e! Tous nous la dé\_fendrons! Nous bra\_

Nous bra-vons d'I - ar - bas  
 Nous bra-vons, oui, nous bra-vons d'I - ar -  
 Nous bra-vons d'I - ar - bas  
 - vous d'I - ar - bas, nous bra-vons d'I - ar -

The piano accompaniment consists of a right-hand part with chords and moving lines, and a left-hand part with chords and a bass line. Dynamics include *f* and *mf*.

— l'in - so - len - ce et la ra - ge, Et  
 - bas l'in - so - len - ce et la ra - ge, Et  
 l'in - so - lence et la ra - ge, Et nous repous - se -  
 - bas l'in - so - lence et la ra - ge, Et nous repous - se -

The piano accompaniment continues with chords and moving lines. Dynamics include *f* and *mf*.

nous repous - se - rons Jus - qu'au fond des dé - serts

nous repous - se - rons Jus - qu'au fond des dé - serts

- rons Jus - qu'au fond des dé - serts

- rons, oui, nous repous - se - rons Jusqu'aux dé - serts, jus -

*cresc. molto*

Ce Nu - mi - de sau - va - ge!

Ce Nu - mi - de sau - va - ge!

Ce Nu - mi - de sau - va - ge!

- qu'au fond des dé - serts Ce Nu - mi - de sau - va - ge!

Moderato

DIDON

Chers Tyriens!

Moderato (♩ = 80)

*pp*

*cresc.*

Oui, vos no - bles tra - vaux

*pp*

*p*

ont en - vité mon cœur d'un orgueil lé - gi - ti - me! Soy -

SOPR. *pp*

Les CORYPHÉES et le Chœur du Théâtre; Tous nous la défendrons!

CONTR. *pp*

le Chœur supplémentaire *tacit.*

TENORI *pp*

Tous nous la défendrons, tous nous la défen -

BASSI *pp*

Tous nous la défendrons!

ez heureux et fiers! Sui-vez la voix su-

Soy-ons heureux et fiers! sui-

-drons! Soy-ons heureux et fiers! sui-

-drons! Soyons heureux et fiers!

Soyons heureux et fiers!

blime Du Dieu qui vous appelle à des efforts nouveaux. Sui-

-vons la voix sublime,

-vons la voix sublime, sui-

suivons la voix sublime, suivons, suivons la

suivons la voix sublime, suivons, suivons la

*pp*

b.

-vez la voix su - bli - me Du  
*cresc.* *poco f*  
 sui - vous la voix su - bli - me  
*cresc.* *poco f*  
 vous la voix su - bli - me  
*cresc.* *poco f*  
 voix su - bli - me  
 voix, sui - vous la voix su - bli - me

*cresc.* *f*

b.

Dieu qui vous appel - le, Du Dieu, du Dieu qui vous ap -  
 Du Dieu qui nous appel - le, Du Dieu, du Dieu  
 Du Dieu qui nous appel - le, Du Dieu, du Dieu  
 Du Dieu qui nous appel - le, Du Dieu, du Dieu  
 Du Dieu qui nous appel - le, Du Dieu, du Dieu

*pp*

- pel - - - - le à des ef-forts nou -  
 qui nous ap-pel - le,  
 qui nous ap-pel - le,  
 qui nous ap-pel - le,  
 qui nous ap-pel - le,  
*cresc.*

- veaux, *mf* qui vous ap - pel - - - le à des ef -  
*mf* Du - Dieu qui nous ap - pel - - - - le  
*mf* Du Dieu qui nous ap - pel - - - - le  
*mf* Du Dieu qui nous ap - pel - - - - le  
*mf* Du Dieu qui nous ap - pel - - - - le  
*mf* Du Dieu qui nous ap - pel - - - - le  
*mf*

Ritenu

a Tempo

- forts, à des ef\_forts nou\_veaux.  
 à des ef\_forts nou\_veaux.  
 à des ef\_forts nou\_veaux.  
 à des ef\_forts nou\_veaux.  
 à des ef\_forts nou\_veaux.  
 à des ef\_forts nou\_veaux.

Ritenu

a Tempo

DIDON

Récit

Cette bel\_ le jour\_ né\_ e Qui dans vos souve\_ nirs doit rester à ja\_

Récit

♩. *mais, A couron\_ner les œuvres de la paix Fut par moi desti\_né\_e.*

Mesuré

♩. *Appro\_chez, constructeurs, Matelots, laboureurs.*

**Mod<sup>lo</sup> assai**

*mf* *mf* *mf*

*p* *p*

Récit

♩. *Recevez de ma main la jus\_te récom\_pen\_se Due au tra\_*

Récit

Mesuré

**Mod<sup>lo</sup> assai**

*pp*

♩. *\_vail qui don\_ne la puis\_san\_ce et la vie aux é\_tats.*

## SCÈNE III

CORTEGE DES OUVRIERS CONSTRUCTEURS, MATELOTS ET LABOUREURS

*Les Constructeurs en cortège, s'avancent vers le trône.*All.<sup>o</sup> moderato (♩ = 88)

*Pendant le point d'orgue  
DIDON donne au chef des  
constructeurs une éperre  
et une hache.*

*Le cortège des Constructeurs retourne au fond du théâtre.*

*Entrée des MATELOTS*

**All<sup>o</sup> non troppo**

*DIDON* donne, vi, au chef  
des matelots un gouver-  
nail et un ariron.

*Le cortège des Matelots retourne au fond du théâtre.*

Entrée des LABOUREURS. Le cortège des laboureurs s'avance lentement vers le trône, un vieillard robuste le conduit.

**Andantino** (♩ = 52)

*DIDON donne au vieillard, chef  
des laboureurs, une faucille d'or;  
puis tenant à la main une couronne  
de fleurs et d'épis, elle s'écrie:*

Ped

## DIDON Récit

Peu-ple, tous les hon-neurs pour le plus grand des arts, l'art qui nourrit les

*pp* *p*

*Elle couronne  
le vieillard.* **All' con fuoco**

hom-mes! **TUTTI** *f*

**SOPRANI** Vi-vent les la-bou-reurs!

**TENORI** Vi-vent les la-bou-reurs!

**BASSI** Vi-vent les la-bou-reurs!

**All' con fuoco** ( $\text{♩} = 144$ ) *ff* *f* *f*

Nous sommes leurs fils re-con-nais-reurs!

Nous sommes leurs fils re-con-nais-reurs!

Nous sommes leurs fils re-con-nais-reurs!

*ff*

## DIDON Récit

O Cérès! Fave -  
sants; ils nous donnent le pain.

Récit

1<sup>o</sup> Tempo

mir de Carthage est cer - tain!

1<sup>o</sup> Tempo

Le Chœur du Théâtre (sans les Coryphées et sans le Chœur supplémentaire).

TENORI  
BASSI

Gloi - re, gloire à Di - don

Gloi - re, gloire à Di - don

SOPRANI

*f*

Cha - cum de nous est prêt à

CONTRALTI

no - tre Roi, ne ché - ri - e!

no - tre Roi, ne ché - ri - e! Cha - cum de nous est prêt

lui donner sa vi - - - e! Est prêt à lui don -

*f*

Cha - cum de nous est - prêt à lui don -

*f*

Cha - cum de nous est prêt à lui don -

à lui don - ner sa vi - e! Cha - cum de nous est prêt à lui don -

-ner sa vi - - el Prouvons-lui notre a - mour ——— par des ga ges nou -  
 -ner sa vi - - el Prouvons-lui notre a - mour ——— par des ga ges nou -  
 -ner sa vi - - - - el Prouvons - lui notre amour par des  
 -ner sa vi - - - - el

*m. d.*

-veaux. ——— Colons, ma\_ rins, Colons, ma\_ rins, formons un  
 -veaux. ——— Colons, ma\_ rins, Colons, ma\_ rins, formons un  
 ga ges nouveaux, Colons, ma\_ rins, Colons, ma\_ rins, formons un  
 Colons, ma\_ rins, Colons, ma\_ rins, formons un

## Les CORYPHÉES avec le Chœur supplémentaire.

Gloire à Di - don

peu - - ple de hé - ros! Gloi - re, gloire à Di - don,

peu - - ple de hé - ros! Gloi - re, gloire à Di - don,

Gloire à Di - don

peu - ple de hé - ros! Gloi - re, gloire à Di - don,

peu - ple de hé - ros! Gloi - re, gloire à Di - don,

*ff*

TUTTI

CORYPHÉES

no - tre Rei - ne ché - ri - e! Rei - ne par la beauté,

no - tre Rei - ne ché - ri - e! Rei - ne par la beauté,

no - tre Rei - ne ché - ri - e! Rei - ne par la beauté,

no - tre Rei - ne ché - ri - e! Rei - ne par la beauté,

*mf*

*p*

TUTTI

CORVPRÉES

TUTTI

Rei - ne par la beauté, la grâ - - ce, le gé - ni - e, la

Rei - ne par la beauté, la grâ - - ce, le gé - ni - e, la

Rei - ne par la beauté, la grâ - - ce, le gé - ni - e, la

Rei - ne par la beauté, la grâ - - ce, le gé - ni - e, la

*ff* *mf* *f*

*p*

CORVPRÉES

grâ - - ce, le gé - ni - e; Rei - - - ue par la fa - veur des

grâ - - ce, le gé - ni - e; Rei - - - ue par la fa - veur des

grâ - - ce, le gé - ni - e; Rei - - - ue par la fa - veur des

grâ - - ce, le gé - ni - e; Rei - - - ue par la fa - veur des

*mf*

*p*

*Le peuple, conduit par NARBAL, défile en cortège devant le trône de DIDON et sort.*

Gloire à Di\_don! \_\_\_\_\_ Gloire à Di\_don! \_\_\_\_\_

Gloire à Di\_don! \_\_\_\_\_ Gloire à Di\_don! \_\_\_\_\_

Gloire à Di\_don! \_\_\_\_\_ Gloire à Di\_don! \_\_\_\_\_

Gloire à Di\_don! \_\_\_\_\_ Gloire à Di\_don! \_\_\_\_\_

Gloire à Di\_don! \_\_\_\_\_

Gloire à Di\_don! \_\_\_\_\_

Gloire à Di\_don! \_\_\_\_\_

Gloire à Di\_don! \_\_\_\_\_

Ped

SCÈNE IV

All! moderato (♩ = 84)

DIDON

## Récit

Les chants joy - eux, l'as - pect de cet - te no - ble fê - te

*pp*

Où fait rentrer la paix en mon cœur a - gi - té. Je res - pi - re, ma sœur,

*mf*

oui, ma joie est par - fai - te, Je re - trou - ve le

Moderato

*pp*

Un poco lento Mesuré mod<sup>o</sup>  
cal - me et la sé - ré - ni - té.

Un poco lento Mesuré mod<sup>o</sup>

## ANNA

Rei - - - ne d'un jeune em-

*mf* *p*

- pi - - - re Qui cha-que jour sé - lè - - - ve,

qui cha-que jour sé - lè - - - ve, sé - lè - - - ve flo-ris -

- sant,

*mf*

An.  
Reine a-do-ré - - e, Reine a-do-ré - -

An.  
- e et que le mon - - - de admi - re,

An.  
Que le crainte avoit pu vous troubler un ins-tant?

DIDON  
Une é-tran-ge tris-

11. *se, Sans cause, tu le sais, vient par - fois,*

11. *vient parfois m'ac.cabler. Mes efforts restent*

11. *vains con - tre cet - te fai - bles - se, Je*

11. *sens... je sens transir mon sein qu'un enlui vague op-pres - se,*

Et mon vi - sa - ge en feu sous mes

lar - mes brû - ler... Et mon vi - sa - ge en

feu sous mes lar - mes brû - ler...

ANNA (*souriant*)  
Vous ai - me - rez, ma sœur...

## DIDON

Non, toute ardeur non-vel - le Est in - ter - dite à mon - ceur, sans re -

- tour.

ANNA Non,

Vous ai - me - rez, mas - seur... Vous ai - me - rez, mas - seur...

Non, la ven - se fi - dè - le Doit é - ten - dre son à -

II. *me, é - tein - dre son âme et dé - tes - ter l'a -*

II. *- mour.* ANNA *Di - don, vous ê - tes*

An. *reine, et trop jeune et trop bel - le Pour ne plus o - béir à*

An. *cet - te don - ce loi; Car - tha - - ge vent im -*

Un poco rit.

DIDON (*montrant à son doigt l'anneau de Siché*)

**a Tempo**

Puis - - sent mon peuple - - et les dieux - - me mau -  
 roi...

**a Tempo**

- di - re Si je quittais ja - mais - - cet anneau - - con - sa - cré!  
 Un tel ser -

**a Tempo**

- ment - - fait na - tre le - sou - ri - - re Un tel ser -

*mp*

An.  
 - ment fait naître le son - ri - re De la belle Acé -

An.  
 - nus; Sur le li - vre sa -

An.  
 - cré Les dieux re - fu - sent, les

An.  
 dieux, les dieux re - fu - sent de l'ins - cri -

Un poco rit.

*mf*

Ped.

## Andantino

DIDON

*pp*

Sa voix fait naï - tre

## Andantino (♩ = 76)

- tre.

*cresc.*  
dans mon sein La dangereuse i - ves - se. Dé - ja dans ma fai -

- bles - se Contre m'es - poir con - fus,

contre m'es - poir con - fus Je me dé - bats, je me dé -

*cresc.*

I. *bats en vain.*  
 ANNA  
 Ma voix fait maître dans sousein

I. *Je me dé - bats en vain.*  
 An. *Des rê - ves de ten - dres - - se. Dé - ja dans sa fai -*

I. *Sa voix fait maî - - tre dans moi*  
 An. *- bles - - se Au doux es - poir d'ai - mer*

In.   
 sein La dan - ge ren - se i - vres -   
 An.   
 au doux es - poir d'ai - mer El - le ré -

*p*

In.   
 - se. Si -   
 An.   
 - sis - te el - le ré - sis - te en - vain.

*mf* *dim.*

In.   
 - chée! ô mon époux, par - don - ne   
 An.   
 Di - don! ma tendre sœur, par -

*poco f*

I.  
A cet instant d'in - vo - lon - tai - re erreur;

Au.  
\_ don - - - ne - Si je dis - si - penne trop chère erreur,

I.  
Et que ton sou - ve - nir \_\_\_\_\_ chas - se loin de mon

Au.  
Par - don - ne si \_\_\_\_\_ ma voix \_\_\_\_\_ ex -

I.  
cœur \_\_\_\_\_ Ce tron - ble qui l'é - ton - ne, ce

Au.  
\_ ci - te dans ton cœur \_\_\_\_\_ Ce

Riten.

B.  
trou\_ble qui lè - ton - - ne, ce trou - - ble qui lè - ton - -

An.  
trou\_ble qui lè - ton - - ne, ce trou - - ble qui lè - ton - -

Riten. *pp*

a Tempo

B.  
- nel Si\_ chéel! ô mon époux, par - don - - ne

An.  
- nel Di\_

a Tempo

B.  
A cet ins\_tant d'in\_ vo - lon -

An.  
- don! ma tendresse, par - don - - ne Si je dis\_ si-pe une trop

D. *- tai - re erreur; Et que ton son - ve - nir*

An. *chère erreur, Par - don - ne si - ma*

*pp*

D. *chas - se loin de mon cœur Ce trou - ble qui l'é -*

An. *voix ex - ci - te dans ton cœur*

*pp*

D. *- ton - nel ce trou - ble qui l'é - ton - ne, ce tron - \_ble, ce*

An. *Ce trou - ble qui l'é - ton - ne, ce tron - \_ble*

*Riten.*

*Rit.*

**a Tempo** **Agitato**  
*mf*

D. trou - ble qui l'é - ton - - ne! Si - chée! Si - chée! par -

An. qui l'é - ton - - ne! *mf* Di - don! ma sœur! par -

**a Tempo**

*p*

*dolce* Rit. **a Tempo**

D. - don - ne, par - don - - ne, ô mon é - poux.

An. *dolce* Rit.  
- don - ne, par - don - - ne, ma tendre sœur.

**a Tempo**

*dolce* *pp* <>

**Un poco rit.**

IOPAS *entre.*

Allegro (♩ = 100)

IOPAS **Récit. Animé**

Echappés à grand peine à la mer en fu - reur, Rei - ne, les dépu -

**Récit.** *mp*

10. - tés d'une flotte in - con - nue, D'être admis devant vous implorent la fa -

DIDON

La por - te du pa - lais n'est jamais dé - fen - due A de tels suppli -

10. - veur.

## Moderato

♩. *ants.* Er - rau - - - te sur les

Moderato (♩ = 100)

*mf* *p*

♩. mers Ne fus - - - je pas aus -

♩. - si de ri - va - - - ge en ri -

♩. - va - - ge Em - por - tée au sein de l'o -

1. *ra - - ge; Jon - ets des flots a -*

*p*

1. *- mers, Hé - - las! des coups du*

1. *sort - je sais la vi - o -*

1. *- len - ce Sur ceux qui frap - pe.*

*mf*

b.

Au mal - heur — com - - pa -

b.

- tir — Est fa - ci - - le pour nous.

b.

Au mal - heur com - - pa -

b.

- tir — Est fa - ci - - le - pour nous. —

Sans presser

Qui con - nut la souf - fran - ce, Qui con - nut la souf -

Sans presser

*p*

Riten.

a Tempo

- fran - ce Ne pourrait voir en vain souf - frir... Qui con - nut la souf -

Riten.

a Tempo

Riten.

Animato

- fran - ce Ne pour - rait voir en vain souf - frir...

Animato (♩ = 120)

Riten.

All! non troppo

## MARCHE TROYENNE

DANS LE MODE TRISTE

(♩ = 126)

## DIDON (à part)

DIDON monte sur le trône.

ii.

- SON - - CE.

The fourth system continues the piano accompaniment with a focus on rhythmic patterns and chordal textures in both hands.

Ped

Entrent ÉNÉE, sous un déguisement de matelot, PANTHÉE, ASAGNE et les

*mf*

*f*

Chefs Troyens portant des présents.

*f*

*f*

*f*

*p*

*f*

*p*

*p cresc.*

Larghetto

ASCAGNE (*s'inclinant devant la Reine*)

Récit.

Augus-te Rei-ne, un-peuple er-

*mf* *p* *pp*

Récit.

-rant et malheureux, Pour quelques jours vous demande un a - si - le. Je dé-

*pp*

-pose à vos pieds les présents préci - eux, Débris de sa gran - deur, que par ma main dé-

*p*

-bi - le, Au nom de Jupiter, vous offre — mi chef pi - eux.

*p* *mf*

**Allegro** ( $\text{♩} = 144$ )

## DIDON

De ce chef, bel en - fant, dis-moi le nom, la ra - ce?

All<sup>o</sup> moderato

## ASCAGNE

O

All<sup>o</sup> moderato (♩=92)

Rei - - ne, sur nos pas, u - ne sanglan - te tra - ce, Des monts de la Phry -

- gie, a marqué les che - mins Jusqu'à la mer. Co

*Il offre un à un les présents.*

A.

scep - tre d'I - li - o - ne, Fil - le du roi Pri - am;

A.

d'Hé - eu - be, la cou - ron - ne; Et ce

A.

voi - le léger d'Hé - lène, — où l'or ray - on - ne, Doi - vent vous dire as -

DIBON

Troyens!

A.

- sez que nous som - mes Tro - yens. Notre chef est É -

## Récit DIDON

A. *né - e; Je suis son fils, Étrange desti - né - e!*  
PANTHÉE (*s'avancant*)

## Récit

Obéis -

*ff* *p*

Pan. *sant au souverain des dieux, Ce héros cherche l'Ita - li - e, Où le sort lui pro -*

*mf*

Pan. *met un trépas glori - eux Et le bonheur de rendre aux siens — une pa -*

*sf* *mf*

All<sup>o</sup> moderatoUn poco All<sup>o</sup>

DIDON

Pan. *- tri - e. Qui n'admire ce prince a - mi du grand Hee -*

Un poco All<sup>o</sup>

Ritenuato

All<sup>o</sup> moderato (♩ = 92)

*f* *dim.* *p*

b

tor! Nul — de son nom fameux n'est — i\_gno\_rant en\_cor; Car-

b

thage en est — rem — pli — e. Di — tes — lui que mon port, ou —

b

vert à ses vaisseaux, l'at — tend, Qu'il vien — ne, qu'il vien — ne,

b

qu'il oublie, — Avec vous à ma — cour, — ses — pé\_nibles tra —

NARBAL accourt très agité

*Vain.*  
All<sup>o</sup> assai ed agitato ( $\text{♩} = 132$ )

*f*

*ff*

DIDON

NARBAL

Qu'arrive-

J'ose à peine annon - cer la ter - ri - ble nou - vel - le!

*p*

*f*

## NARBAL

D.

-il? Le Nu\_

Nar

\_mi - de re. bel - le, Le fé - roce l - ar - bas, A - vec d'innom -

*sempre p*

Nar

\_bra - bles sol - dats, s'a - van - ce vers Car - tha - ge;

*ff*

Nar

Chœur au loin Et la tron - pe sau - va - ge É -

TENORI  
Des ar - mes! des ar - mes!

BASSI  
Des ar - mes! des ar - mes!

Ped. Ped.

Nat. *gorge nos troupeaux Et dé - vas - te nos champs.*

Des ar - - - - -

Des ar - - - - -

Nat. *Mais des malheurs non -*

*- mes!*

*- mes!*

Nat. *- veaux Me - na - cent la ville el - le - mè - me:*

Vat.

*ff*

*dim*

A nos

Vat.

je - nes guer - riers, dont l'a - deur - est ex - trê - me, Les

*p*

DIDON

Que dites-vous, Nar - bal?

ar - mes vont man - quer! Que

Vat.

nous allons ten - ter un com - bat i - né - gal...

*ff*

TENORI

Chœur plus près Des ar - mes! des ar -

BASSI

Des ar - mes! des ar -

- mes!

- mes!

*ff*

ÉNÉE, laissant tomber son déguisement de matelot, il porte un brillant costume et la cuirasse, mais sans casque ni bouclier.

Rei - - - ne! je

suis E - né - - - e. Ma

flot - - te sur vos bords par les

vents en - - - traî - né - - - e,

*ff* *p*

E. A de ru - des tra - vau\_x fut par

E. moi des - ti - né - e;

E. Per - met - tez aux Troy -

E. - eus de com - battre a - vec vous.

## DIDON

Jac - cep - te a -

*p* *poco cresc.*

-vec or - gueil

Ped

u - - - ne telle al - - li - an - - -

*3* *3*

Ped. Ped. Ped.

-ce. E - né - - e ar - né

b.

pour ma dé - fen - se... E - né -

b.

- e ar - mé — pour ma dé - fen - se! Les

b.

dieux — se dé - cla - rent pour

Ped.

(à part, à A.V.V.A.)

b.

nous, O ma sœur, qu'il est

*ff* *p* *pp*

U.

fier ce fils de la Dé - es - se!

U.

Et qu'on voit sur son front de

U.

grâ - ce et de no - bles - se!

## ENÉE

Sur — cet — te hor — de im — mou — de d'A — fri — cains, Mar —

E. *chous, mar - chous, Troy - ens et Ty - ri - ens! Vo -*

*mf* *f* *p*

E. *lous à la vic - toi - re en - sem - ble! Com - me le*

*sf* *f* *p*

E. *sa - ble en - por - té — par les vents, Chas - sours, chas -*

*ff* *sf*

E. *sons dans ses déserts brû - lants, Le Nu - mi - de éper - du! Qu'il*

*cresc.* *molto* *f*

## IOPAS

Qu'il trem - ble!

trem - ble! C'est \_\_\_\_\_ le dieu Mars qui nous rassem - ble,

NARBAL

Qu'il trem - ble!

PANTHÉE

Qu'il trem - ble!

4 TENORI

Qu'il trem - ble!

4 BASSI

Qu'il trem - ble!

*ff* *p*

E. C'est \_\_\_\_\_ le dieu Mars \_\_\_\_\_ qui nous ras - sem - ble,

Nar. *f* C'est \_\_\_\_\_ le dieu Mars \_\_\_\_\_ qui nous ras - sem - ble,

Pan. *f* C'est \_\_\_\_\_ le dieu Mars \_\_\_\_\_ qui nous ras - sem - ble,

DIDON

C'est le fils de Vê\_nus qui vous guide aux combats!

ANNA

C'est le fils de Vê\_nus qui vous guide aux combats!

IOPAS

C'est le fils de Vê\_nus qui vous guide aux combats!

C'est le fils de Vê\_nus qui vous guide aux combats!

C'est le fils de Vê\_nus qui vous guide aux combats!

C'est le fils de Vê\_nus qui vous guide aux combats!

TENORI

C'est le fils de Vê\_nus qui nous guide aux combats!

LES CHEFS

BASSI

C'est le fils de Vê\_nus qui nous guide aux combats!

## ASCAGNE

Ex-ter-mi-nez la noire ar-mé-e, Et que de-  
 Ex-ter-mi-nez la noire ar-mé-e, Et que de-  
 Ex-ter-mi-nez la noire ar-mé-e, Et que de-  
 Ex-ter-mi-nous la noire ar-mé-e, Et que de-main la renom-  
 Ex-ter-mi-nous la noire ar-mé-e, Et que de-main la renom-  
 Ex-ter-mi-nous la noire ar-mé-e, Et que de-main la renom-  
 Ex-ter-mi-nous la noire ar-mé-e,  
 Ex-ter-mi-nous la noire ar-mé-e,  
 Ex-ter-mi-nous la noire ar-mé-e,

As.  
 \_main la renommé - - - e Pro - cla - me, pro -

B.  
 \_main la renommé - - - e Pro - cla - me, pro -

An.  
 \_main la renommé - e Pro - cla - me la hon - te, pro -

Lo.  
 \_main la renommé - e Pro - cla - me la hon - te, pro -

E.  
 \_mé - e Pro - cla - me la hon - te, pro - cla - me, pro -

Nat.  
 \_mé - e Pro - cla - me la hon - te, pro - cla - me, pro -

Pat.  
 \_mé - e Pro - cla - me, pro -

Et que la renom\_mé - e Pro - cla - me,

Et que la renom\_mé - e Pro - cla - me,

A.  
\_ clame au loin la hon - te, pro - clame au loin la hon - te, pro - clame au loin la

B.  
\_ clame au loin la hon - te, pro - clame au loin la hon - te, pro - clame au loin la

An.  
\_ clame au loin la hon - te, pro - clame au loin la hon - te, pro - clame au loin la

To.  
\_ clame au loin la hon - te, pro - clame au loin la hon - te, pro - clame au loin la

T.  
\_ clame au loin la hon - te, pro - clame au loin la hon - te, pro - clame au loin la

Nat.  
\_ clame au loin la hon - te, pro - clame au loin la hon - te, pro - clame au loin la

Pat.  
\_ clame au loin la hon - te, pro - clame au loin la hon - te, pro - clame au loin la

pro - clame au loin la hon - te, pro - clame au loin la

pro - clame au loin la hon - te, pro - clame au loin la

*cresc. poco a poco*

Pendant la fin de ce morceau on apporte des armes à ENEE. Il met rapidement son casque, passe u son bras son vaste bouclier et saisit ses javelots.

hon - te et - la mort \_\_\_\_\_ d'!\_ ar - bas!

hon - te et - la mort \_\_\_\_\_ d'!\_ ar - bas!

hon - te et - la mort \_\_\_\_\_ d'!\_ ar - bas!

hon - te et - la mort \_\_\_\_\_ d'!\_ ar - bas!

hon - te et - la mort \_\_\_\_\_ d'!\_ ar - bas!

hon - te et - la mort \_\_\_\_\_ d'!\_ ar - bas!

hon - te et - la mort \_\_\_\_\_ d'!\_ ar - bas!

hon - te et - la mort \_\_\_\_\_ d'!\_ ar - bas!

hon - te et - la mort \_\_\_\_\_ d'!\_ ar - bas!

hon - te et - la mort \_\_\_\_\_ d'!\_ ar - bas!

*fff*

Ped.

*p*

## Récitatif (Animé)

ÉNÉE (à PANTHÉE)

Amou - ce à nos Troy - ens l'en - tre - pri - se nou - vel - le Où la gloi - re les ap -

## Récitatif

*p*

All<sup>o</sup> non troppo

(à DIDON)

- pel - le! Rei - ne, bien - tôt du barbare o - di -

All<sup>o</sup> non troppo (♩ = 160)

*f*

## Un peu moins animé

- eux Vous se - rez dé - li - vré - e. A vos soins gé - né -

## Un peu moins animé

*p*

## DIDON

## Moins animé

De mon a - mour - de mè -

- reux j'a - bandon - ne mon fils. Moins animé

*mp*

Mod<sup>lo</sup> assai quasi And<sup>te</sup>

re Pour lui ne doutez pas.

Mesuré (à ASCAGNE)

Viens embras-ser ton

Mod<sup>lo</sup> assai quasi And<sup>te</sup> (♩=96)

*p* *poco cresc.* *p*

Il l'embrasse en le couvrant tout entier de ses armes.

pè - - - re...

Un poco rit.

*mf*

All<sup>o</sup> moderato

Un peu plus animé

D'au - - tres Ten-sei-gue-ront, en -

All<sup>o</sup> moderato (♩=80)

Un peu plus animé

ASCAGNE pleure sans répandre

- faut, l'art d'être heu-reux,

*mf*

*un poco cresc.*

t. Je ne l'appren - drai, moi, que la ver - tu guer - riè -

*poco f* *p* *cresc.*

Un peu retenu a Tempo

t. - re.. Et le res - pect des dieux; Mais ré - vè -

a Tempo

*f* *p* Un peu retenu *Ped.*

t. - re en ton cœur.. et — gar - de en ta mè - moi - re..

*f* *Ped.*

Un peu retenu

t. Et d'E - né - e.. et d'Illec - tor les ex - emples de gloi -

*f* *Ped.*

*Le peuple de Carthage accourt de toutes parts demandant des armes. Quelques hommes seulement sont armés.*

All<sup>o</sup> assai

re!

All<sup>o</sup> assai (152 =  $\text{♩}$ )

*ff*

*régulièrement, les autres portent des faux, des haches, des frondes.*

SOPRANI *f*

Le Grand Chœur entre en scène Des ar - - - mes!

CONTRALTI *f*

Des ar - - - mes!

TENORI I *f*

Des ar - - - mes!

TENORI II *f*

Des ar - - - mes!

BASSI *f*

Des ar - - - mes!

## Con fuoco

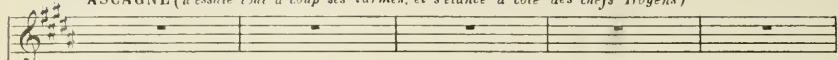
ASCAGNE (*il essuie tout à coup ses larmes, et s'élançe à côté des chefs Troyens*)

DIDON

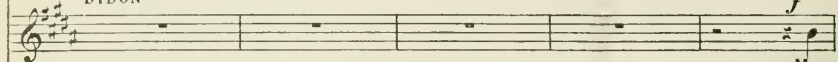

ANNA

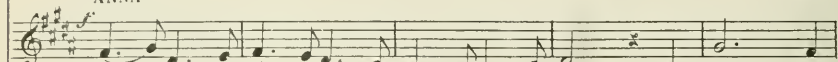

Sur cet - te hor - de im - mon - de d'A - fri - cains, Mar - chez, mar -

IOPAS

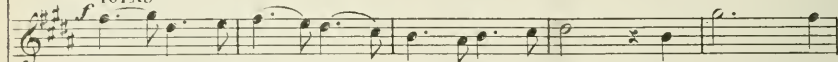

Sur cet - te hor - de im - mon - de d'A - fri - cains, Mar - chons, mar -

ENÉE

Sur cet - te hor - de im - mon - de d'A - fri - cains, Mar - chons, mar -

NARBAL

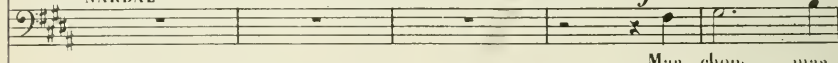

Mar - chons, mar -

PANTHÉE

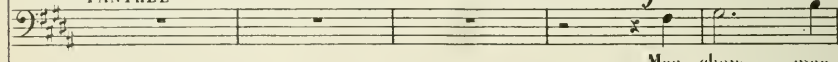

Mar - chons, mar -

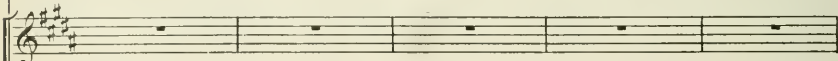

Mar - chez, mar -

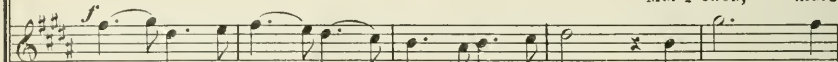

Sur cet - te hor - de im - mon - de d'A - fri - cains, Mar - chons, mar -

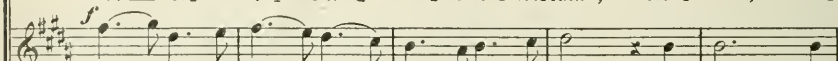

Sur cet - te hor - de im - mon - de d'A - fri - cains, Mar - chons, mar -

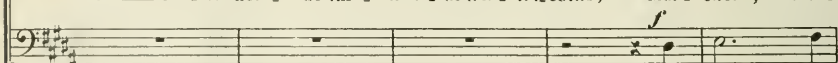

Mar - chons, mar -

Con fuoco

As. Vo\_lez à la vic\_toi\_re en\_ -  
 S. -chez, Troy\_ens et Ty\_ri\_ens! Vo\_lez à la vic\_toi\_re en\_ -  
 An. -chez, Troy\_ens et Ty\_ri\_ens! Vo\_lez à la vic\_toi\_re en\_ -  
 To. -chons, Troy\_ens et Ty\_ri\_ens! Vo\_lons à la vic\_toi\_re en\_ -  
 E. -chons, Troy\_ens et Ty\_ri\_ens! Vo\_lons à la vic\_toi\_re en\_ -  
 Nat. -chons, Troy\_ens et Ty\_ri\_ens! Vo\_lons à la victoire en\_ -  
 Pan. -chons, Troy\_ens et Ty\_ri\_ens! Vo\_lons à la victoire en\_ -  
 Vo\_lez à la vic\_toi\_re en\_ -  
 -chez, Troy\_ens et Ty\_ri\_ens! Vo\_lez à la vic\_toi\_re en\_ -  
 -chons, Troy\_ens et Ty\_ri\_ens! Vo\_lons à la vic\_toi\_re en\_ -  
 -chons, Troy\_ens et Ty\_ri\_ens! Vo\_lons à la victoire en\_ -  
 -chons, Troy\_ens et Ty\_ri\_ens! Vo\_lons à la victoire en\_ -

S.   
 A.   
 T.   
 B.   
 Ca.   
 Pan.

\_sem - ble! Com - me le sa - ble em - por - té - par les  
 \_sem - ble! Com - me le sa - ble em - por - té - par les  
 \_sem - ble! Com - me le sa - ble em - por - té - par les  
 \_sem - ble! Com - me le sa - ble em - por - té - par les  
 \_sem - ble! Com - me le sa - ble em - por - té - par les  
 \_sem - ble! Com - me le sa - ble em - por - té - par les  
 \_sem - ble! Com - me le sa - ble em - por - té - par les  
 \_sem - ble! Com - me le sa - ble em - por - té - par les  
 \_sem - ble! Com - me le sa - ble em - por - té - par les  
 \_sem - ble! Com - me le sa - ble em - por - té - par les

*mf*

S. - mi - de é - per - du! qu'il trem - ble!  
 A. - mi - de é - per - du! qu'il trem - ble!  
 T. - mi - de é - per - du! qu'il trem - ble!  
 B. - mi - de é - per - du! qu'il trem - ble!  
 S. - mi - de é - per - du! qu'il trem - ble! C'est  
 A. - mi - de é - per - du! qu'il trem - ble! C'est  
 T. - mi - de é - per - du! qu'il trem - ble!  
 B. - mi - de é - per - du! qu'il trem - ble!  
 S. - mi - de é - per - du! qu'il trem - ble!  
 A. - mi - de é - per - du! qu'il trem - ble!  
 T. - mi - de é - per - du! qu'il trem - ble!  
 B. - mi - de é - per - du! qu'il trem - ble! C'est  
 P. *cresc.*

S. C'est le dieu  
 A. C'est le dieu  
 T. C'est le dieu  
 B. C'est le dieu Mars  
 Vcllo. C'est le dieu Mars  
 Bass. C'est le dieu Mars  
 — le dieu Mars qui nous rassemble! C'est le dieu Mars  
 — le dieu Mars qui nous rassemble! C'est le dieu Mars  
 C'est le dieu  
 C'est le dieu Mars  
 C'est le dieu Mars  
 C'est le dieu Mars  
 — le dieu Mars qui nous rassemble! C'est le dieu Mars  
 — le dieu Mars qui nous rassemble! C'est le dieu Mars

*mus*

A. Mars qui vous ras - sem - ble, C'est le fils de Vê -

B. Mars qui vous ras - sem - ble, C'est le fils de Vê -

Tn. Mars qui vous ras - sem - ble, C'est le fils de Vê -

To. — qui nous ras - sem - ble, C'est le fils de Vê -

T. — qui nous ras - sem - ble, C'est le fils de Vê -

Var. — qui nous ras - sem - ble, C'est le fils de Vê -

Pan. — qui nous ras - sem - ble, C'est le fils de Vê -

Mars qui vous ras - sem - ble, C'est le fils de Vê -

— qui vous ras - sem - ble, C'est le fils de Vê -

— qui nous ras - sem - ble, C'est le fils de Vê -

— qui nous ras - sem - ble, C'est le fils de Vê -

— qui nous ras - sem - ble, C'est le fils de Vê -

— qui nous ras - sem - ble, C'est le fils de Vê -

A. *\_ mus qui vous guide aux com \_ bats! Ex \_ ter \_ mi -*  
 B. *\_ mus qui vous guide aux com \_ bats! Ex \_ ter \_ mi -*  
 An. *\_ mus qui vous gui \_ de aux com \_ bats! Ex \_ ter \_ mi -*  
 Io. *\_ mus qui nous gui \_ de aux com \_ bats! Ex \_ ter \_ mi \_ nous la noire ar \_*  
 T. *\_ mus qui vous gui \_ de aux com \_ bats! Ex \_*  
 Vi. *\_ mus qui nous gui \_ de aux com \_ bats! Ex \_*  
 Fan. *\_ mus qui nous gui \_ de aux com \_ bats! Ex \_*  
*\_ mus qui vous guide aux com \_ bats! Ex \_ ter \_ mi -*  
*\_ mus qui vous gui \_ de aux com \_ bats! Ex \_ ter \_ mi -*  
*\_ mus qui nous gui \_ de aux com \_ bats! Ex \_ ter \_ mi \_ nous la noire ar \_*  
*\_ mus qui nous gui \_ de aux com \_ bats! Ex \_*  
*\_ mus qui nous gui \_ de aux com \_ bats! Ex \_*  
*unis*  
*\_ mus qui nous gui \_ de aux com \_ bats! Ex \_*

A.  
 \_nez la noire ar\_mé\_e, Et que de\_main la renom\_mé\_e

B.  
 \_nez la noire ar\_mé\_e, Et que de\_main la renom\_mé\_e

An.  
 \_nez la noire ar\_mé\_e, Et que demain

T.  
 \_mé\_e, Et que de\_main la renom\_mé\_e

E.  
 \_ter\_mignons la noire ar\_mé\_e, Et que la renom\_mé\_e

Vat.  
 \_ter\_mignons la noire ar\_mé\_e, Et que la renom\_mé\_e Pro\_

Pan.  
 \_ter\_mignons la noire ar\_mé\_e, Et que la renom\_mé\_e Pro\_

\_nez la noire ar\_mé\_e, Et que de\_main la renom\_mé\_e

\_nez la noire ar\_mé\_e, Et que demain

\_mé\_e, Et que de\_main la renom\_mé\_e

\_ter\_mignons la noire ar\_mé\_e, Et que la renom\_mé\_e

\_ter\_mignons la noire ar\_mé\_e, Et que la renom\_mé\_e Pro\_

A. *me - e* Pro - cla - me, pro -  
 B. *me - e* Pro - cla - me, pro -  
 An. la - re - nom - mé - e Pro - cla - me la hon - te, pro -  
 Io. Pro - cla - me la hon - te, pro - cla - me, pro -  
 T. Pro - cla - me la hon - te, pro - cla - me, pro -  
 Vcl. *cla - me la hon - te,* pro - cla - me, pro -  
 Pan. *cla - me la hon - te,* pro - cla - me, pro -  
*me - e* Pro - cla - me, pro -  
 la - re - nom - mé - e Pro - cla - me la hon - te, pro -  
 Pro - cla - me la hon - te, pro - cla - me, pro -  
 Pro - cla - me la hon - te, pro - cla - me, pro -  
*cla - me la hon - te,* pro - cla - me, pro -

S.  
 \_clame au loin la hon - te.

A.  
 \_clame au loin la hon - te.

T.  
 \_clame au loin la hon - te.

B.  
 \_clame au loin la hon - te.

Viol.  
 \_clame au loin la hon - te et la mort.

Pian.  
 \_clame au loin la hon - te et la mort.

Pro - clame au loin la hon - te et la mort d'I - ar -

Pro - clame au loin la hon - te et la mort d'I - ar -

Pro - clame au loin la hon - te et la mort d'I - ar -

Pro - clame au loin la hon - te et la mort d'I - ar -

Pro - clame au loin la hon - te et la mort d'I - ar -

S. mort d'larbas! Aux ar...  
 A. mort d'larbas! Aux ar...  
 T. mort d'larbas! Aux ar...  
 B. mort d'larbas! Aux ar...  
 P. mort d'larbas! Aux ar...

*unis*

S.  
- mes!

Al.  
- mes!

T.  
- mes!

B.  
- mes!

Viol.  
- mes!

Pian.  
- mes!

- mes!

- mes!

- mes!

- mes!

- mes!

- mes!

8

## ACTE II

## PREMIER TABLEAU

Les jardins de Didon, au bord de la mer.

Les jardins ornés de guirlandes  
pour fêter le retour d'ENÉE vainqueur d'IARBAS

## SCÈNE I

Allegro

PIANO

ANNA

Récit

Di-tes, Nar-bal, qui cause vos a-

Récit

Am

-lar-mes? Le jour qui ter-mi-na la guerre et ses malheurs

*p*

N'a-t-il pas vu brîl - ler la gloi - re de nos ar - mes, Les Tyri -

**Allegro**

- ens ne sont ils pas vain - queurs ?

**Allegro (♩ = 88)**

**NARBAL**

Pour nous de ce cô - té, plus rien n'est redou - ta - ble; Les Numides chas -

- sés dans leurs déserts de sa - ble, Près de nos murs ne re - pa - raitront

Nat. pas; Et le glai \_ ve ter \_ ri \_ ble Du héros in \_ vin \_ ci \_ ble Nous a dé \_ livrés d'au \_

Nat. \_ bas. Mais Didon maintenant ou \_ bli \_ e Les soins na guère en.

**Moderato**

Nat. \_ core à son esprit si chers; En chas \_ ses, en fes \_

**Moderato**

Nat. \_ tins, elle pas \_ se sa \_ vi \_ e, Les travaux suspendus, les a \_ teliers dé \_

Nar. -serts, Le séjour pro - lon - gé du Troyen à Car - tha - ge, Me causent des sou -

**Allegro**

Nar. - cis que le peu - ple par - ta - ge.

**Allegro**  $\text{♩} = 88$

*p* *mf* *cresc.*

**ANNA**

Eh, ne voyez-vous pas, Nar - bal, qu'elle lui - -

*f* *p*

me, Ce fier guerrier, et qu'il ressent lui - mè - me Pour ma sœur un amour é -

*p*

An.  
-gal?.. De lardeur quiles a - ni - me Quel malheur crai\_gnez -

Nat.

Quoi!..

An.  
-vous? Di,don peut eile a - voir un plus vaillant é - poux? Car -

Nat.

*mf*

Largement

An.  
- thage, un roi plus ma\_gna - ni - - me?

Nat.

Mais le des\_tin im\_péri -

*f* *p* *pp*

An.  
 U - ne voix lui dit:

Nat.  
 - eux Ap - pelle É - née en I - ta - li - e.

An.  
 Pars! me autre voix lui cri - e: Res - te! La -

Riten. Allegro

An.  
 - mour est le plus grand des dieux.

Riten. Allegro

*dimin.*

*p*

## Larghetto misterioso

NARBAL

De quels\_\_revers\_\_ me\_\_na\_\_ces-tu Car.

Larghetto misterioso (♩ = 60)

*p*

Nal. \_tha - ge, Sombre a\_yeux, som - bre a\_ ve -

Nal. \_mir? Je vois sor\_tir\_\_ De si \_ mis \_ tres éclairs, Je

*pp*

Nal. vois sor\_tir\_\_ de si \_ mis \_ tres éclairs du

*esce.*

*f*

Nat. sein — de ton mi - a - - - - - re!

Nat. Jupiter! dieu — de l'ho-spi-ta - li - té, — En ex -

*pp*

Nat. — çant — la ver-tu qui l'est chè - re, — A-vo-us-nous donc, — a-vo-us-nous mé-ri -

8<sup>va</sup> ad libitum

Nat. - té — Les coups — de ta co - lè - - - -

8<sup>va</sup> ad lib.

Nat. *re?* A\_vous-nous donc, a\_vous-nous mé\_ri\_

Nat. *lé,* a\_vous-nous mé\_ri\_ lé Les

Nat. *Riten. Tempo* coups de ta co\_lè\_re Les coups de ta co\_lè\_

*Riten. Tempo*

**Allegretto vivo** (3 mesures équivalent à 4 mesure)  
(un peu animée du mouv! précédent)

ANNA

Nat. *re?* Vai ne ter\_reur!

**Allegretto vivo** (♩ = 60) *p*

*p*

An.

Car - thage est tri - om - phan -

An.

- - - - - te! No - - tre Rei - ne char -

An.

- man - te Aime un hé - ros vain - queur. Une chaî -

An.

- ne de fleurs les en - la - ce; Bien - tôt, bien - tôt

An.

ils vont s'en-uir... Telle est la me-na-ce Du

**Larghetto misterioso** (dont une mesure équivaut exactement à 3 du mouvement précédent.)

An.

sombrea-ve-nir.  
NARRAL  
De quels reves me-na-ces-tu Car-

**Larghetto misterioso** ( $\text{♩} = 66$ )

*pp* *p*

Ped

Nat.

-tha-ge, Sombre a venir, som-bre a ve-

Ped.

Nat.

-nir? Je vois sor-tir de si-nis-tres éclairs Je

Nat. *cresc.* *f.*

vois sor-tir \_\_\_\_\_ des i-nis, tres éclairs Du sein \_\_\_\_\_ de ton nu -

Nat. - à - - - - ge! Jupiter!

Nat. dieu \_\_\_\_\_ de l'hos-pi-ta - li - té, \_\_\_\_\_ En ex-er - çant \_\_\_\_\_ la ver-tu qui t'est

*pp*

Nat. chère, Avons-nous douc, avons-nous mé-ri - té \_\_\_\_\_ Les

Ped.

## Allegretto vivo

ANNA

8<sup>va</sup> ad libitum

Vai - neter-reur! Car - tha - -

coups de ta co - lè

Allegretto vivo

*mf*

sempre larghetto

8<sup>va</sup> ad lib.

-ge est ri-om - phau - - - tel No - tre Rei-ne char -

-re? A-rons-nous donc, a-rons-nous mé-ri-

man - te Aime un hé-ros vain-queur! Une chaî - ne de fleurs

-té, a-rons-nous mé-ri - té les

Un poco rit. a Tempo

An. les eu - la - ce., Bien - tôt, bien - tôt ils vont s'u - nir. Telle

Nat. coups de la co - lè - re, Les coups de la co -

Un poco rit. a Tempo

An. est la me - na - ce Du sombre a - ve - nir, Telle est la me - na - ce Du

Nat. - lè - - - - - re? ( )

tr. Rit. a Tempo

An. som - - - bre a - ve - nir!

Nat. som - - - bre a - ve - nir!

a Tempo

Rit. col canto pp

## SCÈNE II

*On fête le retour d'ENÉE, victorieux de IARBAS, en jetant des fleurs sur ses pas.*

*ASCAGNE reçoit des vains d'ENÉE ses armes et va les suspendre sur la colonnade du temple de Minerve;*

*DIDON absorbée par sa passion naissante pour ENÉE est à ses côtés.*

Un poco maestoso non troppo lento (♩ = 120)

Même mouv!

*DIDON* va s'asseoir sur l'estrade.

## -BALLE-

DIDON assiste à la fête, assise avec ANNA sur une estrade,  
ayant ÉNÉE et NARBAL auprès d'elle.

A

Lento quasi Adagio (♩ = 120)

## Un peu animé

Second system of the piano score. The right hand features a complex, rapid melodic passage with fingerings 1-2-3-4-5, 2-3-4-5, 3-4-5, 4-5, 3-4, 2-3, and 1-2-3. The left hand continues with a steady bass line.

Third system of the piano score. The right hand continues with a melodic line, marked *cresc.* (crescendo). The left hand maintains a consistent bass line.

Fourth system of the piano score. The right hand has a melodic line with triplets, marked *cresc.* The left hand continues with a bass line.

Fifth system of the piano score. The right hand features a melodic line with triplets and a *tr* (trill) marking. The left hand has a bass line with triplets, marked *f* (forte). The system concludes with a double bar line and a repeat sign.

la 2<sup>e</sup> fois aussi *pp* que possible

## B

Allegro moderato ( $\text{♩} = 122$ )

Second system of the musical score, continuing the textures from the first system. The right hand maintains the dense chordal pattern, while the left hand continues its melodic development.

Third system of the musical score. The right hand's texture remains consistent. The left hand's melodic line shows some rhythmic variation and includes a trill-like figure.

Fourth system of the musical score. The right hand continues with the dense chordal texture. The left hand's melodic line features a prominent trill.

Fifth system of the musical score, the final system on the page. The right hand maintains the dense chordal texture, and the left hand concludes its melodic line with a trill.

Second system of the piano score. The right hand continues with the triplet-based rhythmic pattern. The left hand accompaniment remains consistent with the first system.

Fourth system of the piano score. The right hand features a dense texture of triplets. The left hand accompaniment includes several instances of the *Ped.* (pedal) marking, with some marked with an asterisk (\*).

*cresc. poco a poco*

*ff*

Ped. ☆ Ped ☆ Ped ☆

## PAS D'ESCLAVES NUBIENNES

**C**All<sup>o</sup> vivace4 ESCLAVES NUBIENNES (*assises à terre*)

4 CONTRALTI

mi - do - na - e

Fa - i ca ra i - mé De - i be ra ni -

he

Ha!

*pp*

A ma lou - é

mi - do - - - na - é

A la fin du Ballet, DIDON est descendue de l'estrade et est allée se placer à l'avant-scène sur un lit de repos.

## Récit.

DIDON (*languissamment*)

Assez, ma sœur, Je ne souffre qu'à peine cette fête impor-

All<sup>o</sup> non troppo

Sur un signe d'ANNA les danseurs se retirent.

- tu - ne.

All<sup>o</sup> non troppo (♩ = 76)

*mf* *poco f*

*mf*

*p*

Andante, le double plus lent, ( $\text{♩} = 76$ )

ENÉE est debout près de DIDON.

*mf*

DIDON

l\_ o \_ pas, chante-nous, Sur un mode simple et doux,

Ton paè \_ me des champs.

IOPAS

A For \_ dre de la Rei \_ ne jô\_bé\_

*p*

All<sup>o</sup> non troppo

10

-is.

All<sup>o</sup> non troppo

*mf*

## Andante, (le double plus lent.)

*mf*

*P*

Un peu plus retenu

Un harpiste Thébain vient se placer près d'IOPAS et accompagne son chant.

**And! non troppo lento** (♩ = 152)

10 PAS

10. *leur* — *La recomai-*

*u, f*

10. *- san\_ ce Bé\_ nit — l'abon\_ dan\_ ce, Bé\_ nit l'a\_ bon\_*

10. *- dan\_ ce Que tu leur pro\_ mets, Que tu leur pro\_*

*poco f*

10. *- mets.* *0*

blon - - - de Cé - rès, Quand à nos gué -

*Riten*

*pp*

*col canto*

- rets Tu rends leur pa - cu - re De

*m.f.*

Un poco rit. a Tempo Rit. a Tempo

frai - - - chever du - re, Que d'heureux,

Un poco rit. a Tempo Rit. a Tempo

Un poco rall. a Tempo

- que d'heureux tu fais! Que d'heureux tu fais! Le ti -

Un poco rall. a Tempo

(un poco animato)

1. *mi - de oi - seau, Le fo - li - tre a - gneau, Des*

*pp* *Ped*

10. *vents de la plai - ne La su - a - ve ha - lei - ne,*

*Ped*

11. *La su - a - ve ha - lei - ne, La su - a - ve ha - lei - ne,*

*Un poco rit.*

*un poco cresc.* *Un poco rit*

12. *lei - ne Chan - tent, chan - tent tes - bien - faits, Fé -*

*p* *poco f*

10. *cou - de Cé - res, Quand à nos gué - rets Tu*

*pp*

11. *rends leur pa - ru - re De fai - che ver - du - re,*

*Un poco rit. (sans presser)*

12. *Que d'heureux tu fais, Que d'heureux tu fais, Que d'heureux tu fais, Que d'heureux tu*

*Un poco rit.*

*Poco rit. Ball. a Tempo DIDON (interrompant) Animé*

13. *fais, — Que d'heureux, que d'heureux — tu fais! Par —*

*Poco rit. a Tempo Animé*

# 35 rit.

3/4

## Récit

1. *do me, Iopas, j'avoix mē-me, En mon inquiétude ex-trē-me, Ne peut ce soir, me capti-*

**Récit**

*ENÉE s'assied aux pieds de DIDON. ASCAGNE appuyé sur son arc, et semblable à une statue de l'amour, se tient debout, au côté gauche de la Reine; ANXA, inclinée, appuie son coude sur le dossier du lit. Après d'ANXA, NARBAL et IOPAS debout.*

## Allo moderato

1. *-ver. ENÉE E-né-e, ah! daignez a-che-*

**Allo moderato** *Chè-re Di-don!*

1. *-ver Le récit commen-cé de votre long voy-age Et des malheurs de Troie.*

1. *Apprenez-moi le sort de la belle Andro-ma-que.* ENÉE

*Hé-las! — en escla-*

va - ge, Rédui - te par Pyr - rhus, elle implorait la mort, Mais l'amour ob - ti -

- né de ce prin - ce, pour el - le, Sut en fin la rendre infidèle Aux plus chers souve -

DIDON

Quoi, la veu - xed'Hec -

- nirs... a - près de longs re - fus... Elle é - pou - sa Pyr - rhus.

- tor! O pu -

Sur le trô - ne d'É - pire Elle est ainsi mon - té - e.

## SCÈNE V

**All<sup>o</sup> moderato** (*a part*)

D. - deur! Tout cons - pi - re, tout cons -

**All<sup>o</sup> moderato** (♩ = 116)

b. - pire A vain - cre mes re - mords,

b. et mon cœur est ab - sous!

b.

*pp*

1. 
  
Au - dro - maque é - - - pou -

1. 
  
- ser - - - l'as - sas - sin de son

1. 
  
pè - - re, Le fils - - - du meur - tri -

1. 
  
- er de son il - lus - - - tre é - -

- poux !

*mf*

ÉNÉE

Elle

*pp*

ai - - me son vain - queur, l'as - sas -

*pp*

*mf*

- sin de son père, Le

*mf*

1. *f*

fil - - - du meur - tri - er de son il -

2. *f*

- lus - - - - tre é - poux!

*DIDON, ayant le bras gauche posé sur l'épaule d'Ascagne, de façon que sa main pend devant la poitrine*

*p*

Tout cons - - - pire à

*de l'enfant; celui-ci retire, en souriant, du doigt de la Brine l'anneau de SICHÉE, que DIDON lui*

3. *poco cresc.*

vain - cre mes re - mords, Et mon

*reprend d'un air distrait et qu'elle oublie sur le lit de repos, en se levant.*

1. *cœur* ——— *est* *ab -* ——— *sous,* ———

2. *Et* ——— *mon cœur* ——— *est* ——— *ab -*

3. ——— *sous,* ——— *Et* ——— *mon cœur,* ———

4. *oui,* ——— *mon cœur,* *mon* *cœur* ——— *est* *ab -* *sous,* ——— *Où,* *mon*

Rit. a Tempo 1<sup>o</sup>

cœur — est ab\_sous .  
ANNA (montrant ASCAGYE)

Voy\_ ez, Nabal, — l'ain lé - gè - re, De cet en -

Rit. a Tempo 1<sup>o</sup>

*pp*

- faut sem\_bla - ble à Cu - pi - don, Ra -

*pp*

- vi doucement à Di - don L'au -

- nean qui'el - le ré - vè - re, Ra -

4a

*vir* doucement à Di - don l'anneau, l'an - neau qu'elle rêvé -

*m. g.* *pp* *tr*

4a

- re.

IOPAS

Voy - ez, voy - ez, Nar - bal, la main lé -

NARBAL *pp*

Je vois

DIDON (*riant*)

Le

1a

- gère De cet en - fant sembla - ble à Cu - pi -

2a

la main lé - gère De cet en - fant sem -

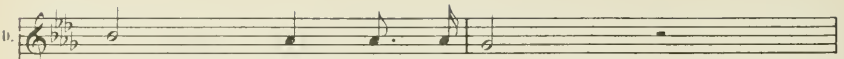
b.    
 fils du meur - tri - er

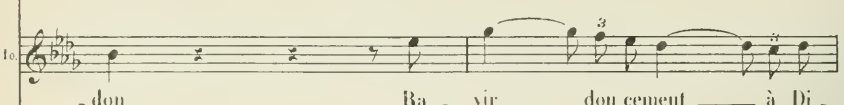
1o    
 - don, Ra - vir ——— doucement ——— à Di -

Nat    
 - blable à Cu - pi - don Ra - vir

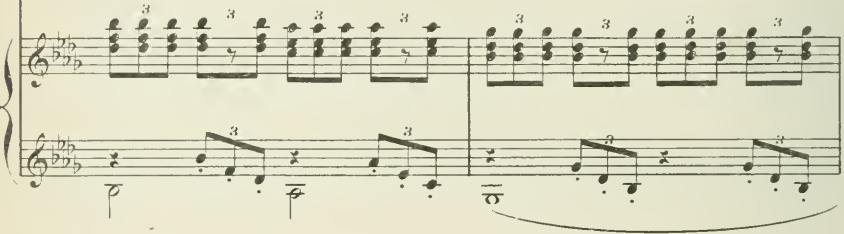

D.    
 de son il - lustre é -

1o    
 - don ——— Ean - nean ——— qu'el - le ——— ré -

Nat    
 à Di - don E - annean

- poux .  
 - vè - - - re, Ra - vir dou\_ ce\_ ment à Di -  
 Nat. qu'èlle rê\_ ve - re, Ra -  
*p*

Tout cons -  
 ANNA  
 Tout cons -  
 - don Lanneau, l'an\_ neau qu'èlle rê\_ ve - re.  
 Nat. - vir à Didon Lanneau qu'èl - le rê\_ ve - re.  
*tr* *p*

b. *- pire A vain - cre mes re - mords,*  
 An *- pire A vain - cre ses re - mords,*  
 ÉNÉE *p*  
 Di - don sou -

b. *Et mon cœur est ab - sous,*  
 An *Et son cœur est ab - sous,*  
 t. *- pi - - - re, Mais*  
 IOPAS  
 Tout cons - pire A vain - \_ ere ses re\_mords,  
 NARBAL  
 Tout cons - pire A vain - \_ ere ses re\_mords,  
*puca cresc.*

Et mon cœur est ab - sous,

Et son cœur est ab - sous,

le remords s'en - fuit,

Et son cœur est ab - sous,

Et son cœur est ab - sous,

Et mon cœur, oui, mon cœur, mon

Son

Di - dou soupi - re,

Et

Son

Un poco rit. a Tempo

D. cœur — est ab — sous, — oui, mon cœur — est ab — sous.

An. cœur — — — — — est ab — sous.

E. Mais son cœur, — oui, son cœur — est ab — sous.

Lo. — — — — — son cœur — — — — — est ab — sous.

Nat. cœur — — — — — est ab — sous.

Un poco rit. a Tempo

D. Oui, mon cœur — — — — — est — — — — — ab — sous,

An. — — — — — Et — — — — — son cœur,

E. Le re — mords s'en — — — — — fuit,

Lo. — — — — — Et son

Nat. Oui, son cœur — — — — — est ab — sous, son

tr

Mon cœur, oui, mon  
 et son cœur, oui, son  
 Et son  
 cœur, son cœur est ab-sous, oui, son  
 cœur, son cœur est ab-sous, oui, son

Un poco rit.  
 cœur est ab-sous.  
 cœur est ab-sous.  
 cœur est ab-sous.  
 cœur est ab-sous.  
 cœur est ab-sous.  
 Un poco rit.  
 Récit  
 Mais bannis.  
 Récit

Un poco lento (il se lève)

t. *sous ces tristes souvenirs!*

Un poco lento

*p* *pp*

una corda

t. *Nuit splendide et charmante! Ve-*

*Ped* *\* Ped*

t. *nez chère Dieu respirer les sou-*

t. *pirs De cette herbes caressan-*

*\* Ped. \* Ped. \* Ped. \* Ped. \**

## SCÈNE VI

Andantino

ASCAGNE

*p dolce assai a mezza voce*

DIDON

Tout n'est que paix et charme autour de

*(Elle se lève à son tour)**p dolce assai a mezza voce*

Tout n'est que paix et charme autour de

ANNA

*p dolce assai a mezza voce*

Tout n'est que paix et charme autour de

ÉNÉE

*p dolce assai a mezza voce*

-te.

Tout n'est que paix et char - me autour de

IOPAS

*p dolce assai a mezza voce*

Tout n'est que paix et char - me autour de

NARBAL

*p dolce assai a mezza voce*

Tout n'est que paix et charme autour de

PANTHÉE

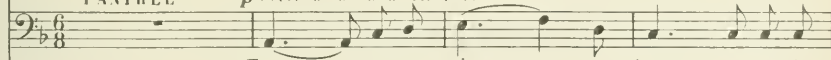
*p dolce assai a mezza voce*

Tout n'est que paix et charme autour de

SOPRANI

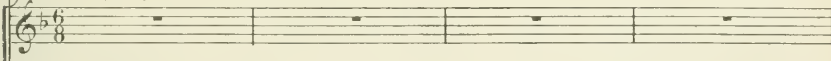

CONTRAITI

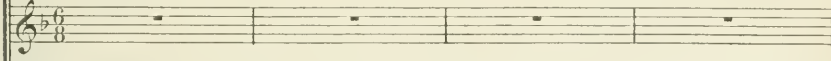

TENORI

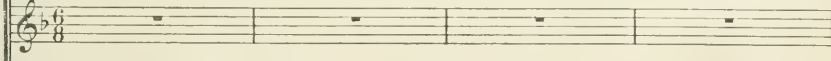

BASSI 2 CHEFS TROYENS, avec les seconds BASSES.

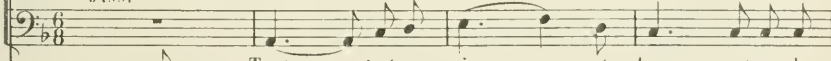

Andantino (♩ = 120) Tout n'est que paix et charme autour de

Ped

4. nous, La nuit étend son voi - le, et la mer — en - dor - mi - e Mur -

1. nous, La nuit étend son voi - le, et la mer — en - dor - mi - e

3. nous, La nuit étend son voile, et la mer — en - dor - mi - e Mur -

2. nous, La nuit étend son voi - le, et la mer — en - dor - mi - e Mur -

10. nous, La nuit étend son voile, et la mer — en - dor - mi - e Mur -

Nat. nous, La nuit étend son voi - le, et la mer — en - dor - mi - e Mur -

Pan. nous, La nuit étend son voi - le, et la mer — en - dor - mi - e Mur -

non .

A. *Allegretto*  
 - mure en sommeilant — les ac\_cords les plus doux, — Mur\_mure en sommeil.

B. *Allegretto*  
 Mur\_mu - - - re les ac\_cords les plus doux, —

An. *Allegretto*  
 - mure en sommeilant — les ac\_cords les plus doux, — Mur\_mure en sommeil.

T. *Allegretto*  
 - mure en sommeilant — les ac\_cords les plus doux, — Mur\_mure en sommeil.

To. *Allegretto*  
 - mure en sommeilant — les ac\_cords les plus doux, — Mur\_mure en sommeil.

Viol. *Allegretto*  
 - mure en sommeilant — les ac\_cords les plus doux, — Mur\_mure en sommeil.

Pan. *Allegretto*  
 - mure en sommeilant — les ac\_cords les plus doux, — Mur\_mure en sommeil.

Fl. *Allegretto*  
 - - - - -

Clar. *Allegretto*  
 - - - - -

Basson *Allegretto*  
 - - - - -

Fag. *Allegretto*  
 - - - - -

Horn *Allegretto*  
 - - - - -

Trombe *Allegretto*  
 - - - - -

Trombones *Allegretto*  
 - - - - -

Tuba *Allegretto*  
 - - - - -

Timpani *Allegretto*  
 - - - - -

Cymbales *Allegretto*  
 - - - - -

Triangles *Allegretto*  
 - - - - -

Piano *Allegretto*  
 - - - - -

Harpe *Allegretto*  
 - - - - -

Violoncelle *Allegretto*  
 - - - - -

Contrebasse *Allegretto*  
 - - - - -

Batterie *Allegretto*  
 - - - - -

Chœur *Allegretto*  
 - - - - -

Orchestre *Allegretto*  
 - - - - -

A. Tout n'est que paix. \_\_\_\_\_  
 B. Tout n'est que paix et charme autour de nous. La  
 An. Tout n'est que paix. \_\_\_\_\_  
 E. Tout n'est que paix. \_\_\_\_\_  
 V. Tout n'est que paix. \_\_\_\_\_  
 Alt. Tout n'est que paix. \_\_\_\_\_  
 Ten. Tout n'est que paix. \_\_\_\_\_

*pp*  
 Tout n'est que paix, \_\_\_\_\_ Tout n'est que paix et charme autour de  
*pp*  
 Tout n'est que paix, \_\_\_\_\_ Tout n'est que paix et charme autour de  
*pp*  
 Tout n'est que paix, \_\_\_\_\_ Tout n'est que paix et charme autour de  
**TUTTI**  
**BASSI** Les 2 CHEFS avec les 2<sup>es</sup> Basses  
*pp* Tout n'est que paix, \_\_\_\_\_ Tout n'est que paix et charme autour de

A. La  
 B. Et — la mer en dor — mi — e Mur — mure — — — re les ac — cords les plus doux,  
 An. La  
 E. La  
 Lu.   
 Nat. — — — — — en — dor — mi — — — — — e  
 Pno. — — — — — en — dor — mi — — — — — e  
 — mi — — — — e Mur — mure en — som — meil — laut — — — — — les ac — cords les plus  
 — mi — — — — e Mur — mure en — som — meil — laut — — — — — les ac — cords les plus  
 — mi — — — — e Mur — mure en — som — meil — laut — — — — — les ac — cords les plus  
 — mi — — — — e  
 Mur — mure en — som — meil — laut — — — — — les ac — cords les plus

Vc. mer — en\_dor - mi - e mur - mu - re,  
B. la mer en\_dor - mi - e, la mer en\_dor - mi -  
Vln. mer — en\_dor - mi - e mur - mu - re,  
T. mer — en\_dor - mi - e mur - mu - re,  
Ba.  
Vcl.  
Fan.

doux, — Mur - mure en\_sommeil\_lant les ac - cords — les plus  
doux, — Mur - mure en\_sommeil\_lant les ac - cords — les plus  
doux, — Mur - mure en\_sommeil\_lant les ac - cords — les plus  
doux, — Mur - mure en\_sommeil\_lant les ac - cords — les plus  
Piano accompaniment

Très peu retenu a Tempo

A. mur - - mu - re en sommeil - tant - les ac -  
 B. e Mur - - mu - re en sommeil - tant - les ac -  
 An. mur - - mu - re en sommeil - tant - les ac -  
 T. mur - - mu - re en sommeil - tant - les ac -  
 B. Mur - - mu - re en sommeil - tant - les ac -  
 Vi. Mur - mu - re mur - - mu - re en sommeil - tant - les ac -  
 Pan. Mur - - mu - re en sommeil - tant - les ac -

Très peu retenu a Tempo

doux, Mur - - mu - re, mur - - mu - re en sommeil - tant - les ac -  
 doux, Mur - - mu - re, mur - - mu - re en sommeil - tant - les ac -  
 doux, Mur - - mu - re, mur - - mu - re en sommeil - tant - les ac -  
 doux, Mur - - mu - re, mur - - mu - re en sommeil - tant - les ac -

Très peu retenu a Tempo

*rit. sc.*  
*sf*  
*pp*

Un poco ritenuto

a Tempo

The score is arranged for guitar and voice. It features a vocal line and a piano accompaniment. The tempo markings are *Un poco ritenuto* and *a Tempo*. The lyrics are: "cords les plus doux...".

The tempo marking *Un poco ritenuto* is placed above the vocal line in the second system. The tempo marking *a Tempo* is placed above the piano accompaniment in the third system.

The lyrics "cords les plus doux..." are written below the vocal line. The word "cords" is written below the first staff of each system, and "les plus doux..." is written below the vocal line.

Tous les personnages, excepté DIDON et ÉNÉE, se retirent avec le chœur vers le fond du jardin et disparaissent.

## SCÈNE VII

And<sup>te</sup> non troppo lento

DIDON

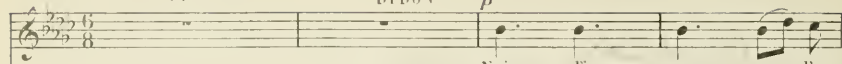
*p*

Nuit di- vresse et dex-

ÉNÉE

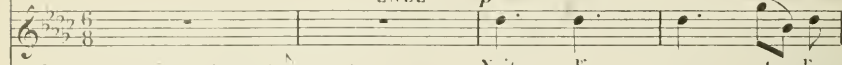
*p*

Nuit di- vresse et dex-

And<sup>te</sup> non troppo lento (♩ = 126)

- ta - sein - fi - ni - e!

Blon - de Pho - bé, grands

- ta - sein - fi - ni - e!

Blon - de Pho - bé, grands

as - tres de sa cour

Ver - sez sur

as - tres de sa cour

Ver - sez, ver -

Musical score for the first system, featuring vocal lines (Soprano and Tenor) and piano accompaniment. The lyrics are:

Soprano: nous vo - tre lu - eur bé - ni - e,

Tenor: -sez sur nous vo - tre lu - eur bé - ni - e,

Musical score for the second system, featuring vocal lines (Soprano and Tenor) and piano accompaniment. The lyrics are:

Soprano: Fleurs des cieus souriez à l'im - mor - tel a - mour!

Tenor: Fleurs des cieus souriez à l'a - mour!

Musical score for the third system, featuring vocal lines (Soprano and Tenor) and piano accompaniment. The lyrics are:

Soprano: Par

Tenor: Par

B.

u - - ne tel - le nuit, le front ceint de Gy -

*p*

B.

- ti - - se, No - - tre mè - - re V é - nus sui -

B.

- vit le bel Au - chi - - - se

B.

Aux bos - quets de Fl - da, ÉNÉE

*pp*

Ped

Ped

Par

Un poco più forte

1.  *Un poco più animato*  
*un poco più, f'*  
 u - - - ne tel - le nuit, fou d'a - mour et de

2.   
 joi - - - e, Troi - lus vint at - ten - - - dre,

3.   
 aux pieds des murs de Troi - - - e,

4.   
 La bel - - - le Gres - si - da.

DIDON **F: Tempo**  
*dolce*

Nuit di - - vresse et dex - ta - - se, O

Nuit di - - vresse et dex - ta - - se, O

**F: Tempo**

nuit, nuit di - vres - se et dex - ta - se in - fi - ni - e!

nuit, nuit di - vres - se, nuit dex - ta - se in - fi - ni - e!

*div*

Blon - - de Pho - bé, grands - - as - tres de sa

Blon - - de Pho - bé, grands - - as - tres de sa

B.   
 - cour, — Ver - sez sur nous vo - tre lu -

E.   
 - cour, — Ver - sez, ver - - sez — sur nous

B.   
 - eur bé - - ni - - e, Fleurs des

E.   
 vo - - tre lu - eur bé - ni - e, Fleurs des —

B.   
 eux souriez à l'im - mortel a - mour!

E.   
 eux — souri - ez — à l'a - mour!

## ÉNÉE

Par u - - - ne tel - le nuit, la pu -

- di - - - que Di - a - - ne Lais -

- sa tom - ber en - fin son - voi - - le di - a

DIDON a Tempo *p*

Rit. *pp* *f* Un poco rit. Bar - ne telle

- pha - - ne Aux yeux d'En - dy - mi - on.

Rit. *f* Un poco rit. *p* a Tempo

Rit.

mit — le fils de Cythé — rée Ac — cueil — lit froide — ment la ten — tresse en i —

Rit. colla voce

a Tempo

— vre — e De la Rei — ne — Di —

a Tempo

— don.

ENÉE *poco f*

Et dans la mè — me nuit, hé — las! l'in — jus — te

*un poco più f*

Un poco rit.

Rei — ne Ac — celsant son a — mant, ob — tint de lui sans

Un poco rit.

*dim.*

*Più lento*

pei - ne Le plus ten - dre par - don.

*Più lento*

*pp* *cresc.* *tr*

*Ils marchent lentement vers le fond du théâtre en se tenant embrassés.*

**DIDON** *poco f avec exaltation*

O — nuit di - vresse et — dex - ta - — se in - — fi -

*poco f avec exaltation*

O — nuit di - vresse et — dex - ta - — se in - — fi -

*tr* *tr* *tr*

*poco f*

*plus doux*

ni - - e, Nuit di - - vresse et dex - ta - - -

*plus doux*

ni - - e, Nuit di - - vresse et dex - ta - - -

*tr*

*dim.* *p*

Rit. a Tempo

se, O nuit di - vresse et dex - ta - sein - fi -

se, O nuit di - vresse et dex - ta - sein - fi -

Rit. a Tempo

*p*

Ped

- ni - e, Blon - de Pho - bé, grands

- ni - e, Blon - de Pho - bé, \_\_\_\_\_

as - tres de sa cour, Ver -

grands as - tres de sa

B. *sez sur nous vo-tre lu-mière bé-*  
 E. *ni-é, Fleurs des cieux sou-ri-*  
 cour, *sez sur nous vo-tre lu-*

B. *ni-é, Fleurs des cieux sou-ri-*  
 E. *sez sur nous vo-tre lu-*  
*ni-é, Fleurs des cieux sou-*

B. *l'im-mor-tel a-mour, sou-ri-*  
 E. *sez à l'a-mour, sou-ri-*

S. *f* - ez à l'a-mour, sou-ri- ez à l'a-mour, sou-ri  
 T. - ez à l'a-mour, sou-ri- ez à l'a-mour, sou-ri

S. *p* Un poco rit. a Tempo  
 - ez à l'a-mour, sou-ri- ez à l'a-mour!

T. *p*  
 - ez à l'a-mour, sou-ri- ez à l'a-mour!

S. Un poco rit. a Tempo  
 T. Un poco rit. a Tempo

S. *pp* *doux*  
 T. *mf*

206 DIDON est appuyée sur le pavois à ÉNÉE; ils s'éloignent lentement, MERCURE paraît subitement dans un rayon de la lune, non loin d'une colonne tranquille où sont appendues les armes d'ÉNÉE. S'approchant de la colonne, il frappe de son caducée deux coups sur le bouclier qui rend un son lugubre et prolongé. Puis le Dieu répète d'une voix grave: *Italia!* et disparaît.

*And: molto sostenuto e maestoso* (♩ = 60)

Piano introduction in G major, 2/4 time. The music is marked *ff* and consists of a series of chords and arpeggiated figures in both hands, creating a dramatic and somber atmosphere.

MERCURE *mf*

*Li - li - e!* *Li -*

*Li - e!* *Li - li - e!*

MERCURE disparaît.

*p* *ff* *mf cresc.*

Ped.

*p*

12

## ENTR'ACTE - SYMPHONIQUE

## CHASSE ROYALE

## Une forêt vierge aux environs de Carthage

Au matin. Un rocher très élevé au fond.

Au bas et à gauche du rocher l'ouverture d'une grotte.

Un petit ruisseau coule le long du rocher  
et va se perdre dans un bassin naturel bordé de joncs et de roseaux.

Larghetto non troppo lento (♩ = 76)

*PIANO*

*Les Vagues paraissent.*

pp

3

*tr*

*tr*

*Deux Nautades se laissent entrainés à travers les roseaux et disparaissent.*

*p*

## Allegretto (♩ = 112)

Chasse Royale — Des fanfares de trompe retentissent au loin dans la forêt.

*Les Navades semblent raconter avec inquiétude  
les fanfares lointaines de la chasse.*

Ped

*Elles sortent de l'eau et regardent au loin.*

*Elles vont vers la rousille droite,  
en montrant une inquiétude croissante.*

*Les Nautiles s'enfuient et disparaissent dans les réseaux.*

*Quelques chasseurs s'avouent et traversent le théâtre.*

*Passé un chasseur isolé qui semble  
alarmé par l'approche de l'orage.*

*ff*

*Il va se mettre à l'abri sous un arbre.*

*ff*

*dim.*

Ped

*p*

Ped.

*Le chasseur quitte son abri et se dirige  
vers le point de la forêt où il entend sonner  
de la trompe.*

Third system of the piano score. The right hand features a melodic line with some grace notes. The left hand continues the accompaniment. Dynamics *p* and *f* are indicated.

Fourth system of the piano score. The right hand has a melodic line with some rests. The left hand continues the accompaniment. Dynamics *p* and *f* are indicated.

Fifth system of the piano score. The right hand begins with a series of chords marked *mf*, followed by a melodic line. The left hand continues the accompaniment. Dynamics *mf* and *f* are indicated.

(un éclair)

*ASCAGNE à cheval traverse le théâtre au galop.*

*D'autres chasseurs à cheval suivent  
ASCAGNE à quelque distance.*

*D'autres chasseurs à pied paraissent, s'enfuyant dans diverses directions.*

*Arrivent DIDON et ENÉE faisant tête à l'ouage. Il fait presque nuit.*

*DIDON est vêtue en Diane chasseresse, l'arc à la main, le carquois sur l'épaule, et ENÉE en costume demi-guerrier.*

*Les Nymphes des bois paraissent, les cheveux épars, sur le haut du rocher, et vont et viennent en courant, en poussant des cris et faisant des gestes désordonnés.*

NYPHES (SOPI. et COVT.) *ff*

CHŒUR

SYLVAINS (TÉNORI)

FAUNES (BASSI)

A - o a - o a - o a - o a - o

DIDON et FINEF  
entrent dans la grotte.

*ff*

*dim.* *p* *f* *p* *ff*

*Entrent les Faunes dansant.*

*Le ruisseau du rocher grossit et devient une bruyante cascade.*

*ff*

*ff*

*ff*

l - ta - li - - - - e! l - ta -

l - ta - li - - - - e! l - ta -

l - ta - li - - - - e! l - ta -

6

*Plusieurs autres chûtes d'eau se forment sur divers points  
du rocher, et mêlent leur bruit au fracas de la tempête.*

- li - - - e! Ha!  
 - li - - - e! Ha!  
 - li - - - e!

*Les Satyres et les Sylvains exécutent avec les Faunes des danses grotesques dans l'obscurité.*

ha! ha! ha!  
 ha! ha! ha!  
 I-ta-li - e! I-ta-li - e!

*La foudre tombe sur un arbre, le brise et l'enflamme.*

I - ta - li

I - ta - li

I - ta - li

*ff*

Ped

*Les débris de l'arbre tombent sur la scène.*

*Les Faunes et les Sylvaains ramassent*

e!

e!

e!

*ff*

*les branches enflammées et dansent en les tenant à la main.*

Les Nymphes, les Faunes, les Sylvains, les Satyres  
se dispersent en courant et disparaissent.

*La scène se continue le même de mouges épais.*

*La scène est entièrement cachée  
par les nuages immobiles.*

*En poco rit.*

*Il tempo se coltur.*

Second system of the musical score, continuing the melodic and bass lines from the first system.

*Un poco riten.*

Fourth system of the musical score, continuing the melodic and bass lines.

Fifth system of the musical score, concluding the page with melodic and bass lines.

*Les nuages s'élèvent et se dissipent.*

FIN DU 2<sup>e</sup> ACTE.

## La flotte troyenne au port.

Le théâtre représente le bord de la mer couvert de tentes troyennes.

On voit les vaisseaux troyens dans le port. Il fait nuit.

Un jeune matelot chante en se balançant au haut du mât d'un navire.

Deux sentinelles montent la garde devant les tentes, au fond de la scène.

### SCÈNE I

Allegretto (♩ = 88)

RIDEAU

PIANO

HYLAS

Val - lou - so - no - - - -

- re OÙ dès l'auro - - - -

H<sub>1</sub>

re Je n'en al

H<sub>2</sub>

\_lais chan\_tant, h 

*mf* *dim.* *p*

H<sub>3</sub>

\_las! Sous tes grands bois chan\_

*f* *p*

H<sub>4</sub>

\_te ra-t-il en-co-re, Le

*p*

pau - - - - - vre lly - las?... Ber - ce

mol - le - ment sur ton sein su - bli - - me,

O puis - san - te mer, l'en - fant de Dieu - -

*poco sf*

*mf* *poco sf*

- - - - - me!

*dimin.* *pp*

*dimin.* *pp*

(1) *mf*

Fraî - che - ra - mé -

*pp*

- e, Re - trai - te ai - mé -

- e, Contre les

feux du jour, hé -

*p* *mf* *dimin.* *p*

(1) Au théâtre on passe la 2<sup>e</sup> strophe.

Il, *las!* Quand rendras - tu ton

Il, om - bre par - fu - mé - e Au

Il, pau - - - vre Hy - las? Ber - ce

Il, mol - le - ment sur ton sein su - bli - - me,

Hy. *poco sf*

O puissan-te mer, — l'en-fant — de Dieu — dy —

*mf* *poco sf*

Hy. *dimin.*

*p* *cresc.* *p* *f* *p* *f*

Hy. *pp*

me! Hum-ble chan-

*f* *p* *pp*

Ped. \*

Hy.

- mié - - - - - re,

Hy. *On de ma mè*

Hy. *re Je re-çus les a-*

Hy. *dieux, hé - las!*

1<sup>re</sup> SENTINELLE 2<sup>e</sup> SENTINELLE

*Il rêve à son pa - ys. Qu'il ne re-ver-ra pas.*

*mf dimin. p sf*

*La voix s'affaiblit peu à peu.*

Hy. *Reverra-t-il ton heureuse mi - sè -*

*p*

-re, Le pau - vre Hy - las?...  
 Ber - ce - mol - le - ment sur ton sein su - bli -

Ber - ce - mol - le - ment sur ton sein su - bli -  
 Un peu plus fort *pp* (Il s'endort)  
 -me, O puis - san - te mer, l'en -fant...  
 Un peu plus fort *pp*

Un peu plus fort *pp* (Il s'endort)  
 -me, O puis - san - te mer, l'en -fant...  
 Un peu plus fort *pp*

*smorzando*

Entrée PANTHÉE et les Chefs Troyens.

Allegro ( $\text{♩} = 100$ )

## Récit.

PANTHÉE

Préparez tout; Il faut partir en fin.

## Récit.

Pan.

E - née, c'avaîn, voit avec déses-poir l'angoisse de la

## Mesuré

Pan.

Rei - ne; La gloire — et le de - voir san - ront — briser sa  
Un peu plus lent

## Récit.

Pan.

chaî - ne. Et son cœur se - ra fort au moment des a -

## Allegro

Pan.

- dieux!

TENORI I *soffo voce* *sf*  
Chaque jour voit gran - dir la co - lè - re des dieux! Des

TENORI II *soffo voce*  
Chaque jour voit gran -

BASSI *soffo voce*  
Chaque jour voit gran -

CHŒUR DES TROYENS

## Allegro (♩ = 100)

Pan.

Des si - gnes ef - fray - ants nous a - ver -

si - gnes ef - fray - ants dé - ja nous a - ver -

*sf*  
- dir la co - lè - re des dieux! Des si - gnes nous a - ver -

*sf*  
- dir la co - lè - re des dieux! Des signes ef - fray - ants dé - ja nous a - ver -

*mf*

Pan.

- tis - sent;

- tis - sent; La mer,

tis - sent; La

- tis - sent;

Pan.

Les mouts, les bois pro - fonds gé - mis - - sent;

— les mouts, les bois — les bois pro - fonds gé -

mer, les bois pro - fonds gé - mis - - sent;

Les mouts, les bois pro - fonds gé - mis - - sent;

Pan.

Sous d'in - vi - si - bles  
 - mis - sent; Sous d'in - vi - si - bles  
 Sous d'in - vi - si - bles  
 Sous d'in - vi - si - bles

Pan.

coups nos ar - mes re - ten - tis - sent;  
 coups nos ar - mes re - ten - tis - sent;  
 coups nos ar - mes re - ten - tis - sent;  
 coups nos ar - mes re - ten - tis - sent;

Pan

Com - me dans Troie, en -

Com - me dans Troie, en -

Com - me dans Troie, en -

Com - me dans Troie, en -

Pan

la fa - ta - le nuit, Hee - \_tor, dont l'œil courrou -

la fa - ta - le nuit, Hee - \_tor, dont l'œil courrou -

la fa - ta - le nuit, Hee - \_tor, dont l'œil courrou -

la fa - ta - le nuit, Hee - \_tor, dont l'œil courrou -

- cé luit, En ar - mes ap - pa - raît, Un cœur  
 - cé luit, En ar - mes ap - pa - raît,  
 - cé luit, En ar - mes ap - pa - raît, Un cœur  
 - cé luit, En ar - mes ap - pa - raît, Un cœur d'om - bres le

*unis*

d'om - bres le suit; Et ces morts ir - ri - tés, La  
 Un cœur d'ombres le suit; Et ces morts ir - ri - tés, La  
 d'om - bres le suit; Et ces morts ir - ri - tés, La  
 suit; Et ces morts, et ces morts ir - ri - tés, La

Pan.

*cresc.* mit der niè-re en-core, ont cri-é trois fois... *f*

*cresc.* mit der niè-re en-core, ont cri-é trois fois... *f*

*cresc.* mit der niè-re en-core, ont cri-é trois fois... *f*

*cresc.* mit der niè-re en-core, ont cri-é trois fois... *f*

4 CONTRAITI

*mf sotto voce*CHŒUR D'OMBRES  
dans la coulisse

I - ta - li -

4 TENORI

*mf sotto voce*

I - ta - li -

4 BASSI

*mf sotto voce*

I - ta - li -

*cresc.* *f*

- e! L-ta-li - - - e! L-ta-li - - - e!  
 - e! L-ta-li - - - e! L-ta-li - - - e!  
 - e! L-ta-li - - - e! L-ta-li - - - e!

PANTHÉE

*mf*

Dieux ven-geurs! c'est leur voix!

*mf*

Dieux ven-geurs! c'est leur voix!

LES CHEFS TROYENS

*mf*

Dieux ven-geurs! c'est leur voix!

*mf*

Dieux ven-geurs! c'est leur voix!

*mf*

*ff* *mf*

*sotto voce*

Nous a - - - vous trop long - temps bra - -

PANTHÉE

Nous a - - - vous trop long -

- vé l'or - dre cé - les - - te; Quit - tons sans plus tar -

Nous a - - - vous trop long -

Pau.

- temps bra - - - vé for - dre cé - les - - -

- der ce ri - sa - ge fi - nes - - - - te, Nous avons trop long -

- temps bra - - - vé for - dre cé - les - - -

Nous a - - -

Pau.

- te.

- temps bra - vé for - dre cé - les - - - - te; Qui -

- te. Quittons - - - quittons - - - sans plus tar - - - der - - -

- vous trop long - temps bra - - - vé for - dre ce -

*p*

*er. sc.*

*er. sc.*

*er. sc.*

*er. sc.*

*er. sc.*

Quit - tons, quit - tons, quit - tons ce ri -  
 - tons sans plus tar - - - der. Quit - tons ce ri -  
 Quit - tons, quit - tons, quit - tons ce ri -  
 - les - - - te; Quit - tons, quit - tons ce ri -

*f* *mf*

*f* *mf*

*f* *mf*

*f* *mf*

*f* *mf*

- va - ge fu - nes - - - te! A demain, à demain! Il  
 - va - ge fu - nes - - - te! A demain, à demain! Il faut par -  
 - va - ge fu - nes - - - te! A demain, à demain! Il faut par -  
 - va - ge fu - nes - - - te! A demain, à demain! Il faut par -

Par

faut par-tir en - fin, Il faut par-tir en - fin. A de -  
 -tir en - fin, Il faut par-tir en - fin. A demain, à de -  
 -tir en - fin, Il faut par-tir en - fin. A demain, à de -

*p* *mf* *p* *mf*

*Il entre dans sa tente.*

Par

-main!  
 -main! Il faut par-tir, il faut par-tir en - fin!  
 -main! Il faut par-tir, il faut par-tir en - fin!  
 -main! Il faut par-tir, il faut par-tir, il faut par-tir en - fin!

*p*

*Ils entrent dans les tentes.*

*Rall. poco a poco*

Les deux soldats marchent en faisant deux pas par mesure,  
l'un va de droite à gauche, l'autre de gauche à droite.  
Ils s'arrêtent de temps l'un près de l'autre, vers le milieu du théâtre.

All.<sup>o</sup> moderato1<sup>er</sup> SOLDAT

Par Bac - chus,

ils sont fous a - vec leur I - ta - li - e! Je n'ai rien enten - du.

2<sup>e</sup> SOLDAT

Ni moi.

1<sup>er</sup> SOLDAT

La belle vi - - e Pour - tant qu'on mène i - ci!

2<sup>e</sup> SOLDAT

Dans plus d'une mai - son Nous trouvons et bon vin et grasse ve - nai -

1<sup>er</sup> SOLDAT

A ma bel - - - le Car - tha - gi - noi - se Je

- son.

puis dé - ja par - - ler Phéni - ci - en.

La - men - - ne com -

The musical score continues with the 1st Soldier's vocal line and piano accompaniment. The vocal line includes a fermata and a final note. The piano accompaniment maintains its rhythmic accompaniment.

1<sup>re</sup>  
S.

La

2<sup>de</sup>  
S.

- prend le Troyen, Mo - bé - it sans me chercher noi - se,

1<sup>re</sup>  
S.

ten - - - ne com - prend le Troyen?

2<sup>de</sup>  
S.

Mo - bé - it sans me cher - cher

1<sup>re</sup>  
S.

noi - se,

2<sup>e</sup> S

La fem - me n'est point rude i - ci pour l'é - tran -

1<sup>er</sup> SOLDAT

Non! La fem - me n'est point rude i -

- ger. Non! La fem - me n'est point rude i -

1<sup>er</sup> S

- ci pour l'é - tran - ger. Et l'on nous veut fai -

2<sup>e</sup> S

- ci pour l'é - tran - ger.

1<sup>re</sup> *re* changer Ces dou\_eurs contre un long voya\_ ge!

2<sup>e</sup> Les ca\_res\_ses

1<sup>re</sup> La\_faim, Vingt maux d'en\_fer,

2<sup>e</sup> de lo\_ra\_ \_ge! La soif, Et tous les en\_

1<sup>re</sup> Mau\_dite foli\_ \_e!

2<sup>e</sup> \_nuis de la mer! Pour cette Ita\_lie.

1<sup>re</sup>    
 Où nous devons jouir du fruit de nos travaux... En nous fai -

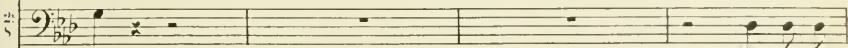
2<sup>e</sup>    
 - e... En nous fai -

1<sup>re</sup>    
 - sant rompre les os! En - cor pâ - tir.. No - tre

2<sup>e</sup>    
 - sant rompre les os! En - cor pâ - tir..

1<sup>re</sup>    
 lot est l'obéissance.

2<sup>e</sup>    
 Silen - ce! Je vois E - née à grands pas accon -

## SCÈNE IV

Les sentinelles disparaissent. ÉNÉE s'avance dans une grande agitation

Allegro — Recitatif mesuré

rit.

Allegro (♩ = 108)

*p* *cresc.*

ÉNÉE

l' \_ in \_ ti \_ les re \_ grets ...

*mf*

Je dois quitter Cartha \_ ge!

Didon le sait, son ef \_ froi, sa stu \_

t

peur En l'ap - pre - nant, ont bri - sé mon cou - ra - ge...

t

Mais je le dois... il le faut...

t

Non, je ne

t

puis ou - bli - er la pâ - leur

I.

Frap - pant de mort

II.

son beau vi - sa - ge;

III.

Son si - len - ce obs - ti - né, ses

IV.

yeux Fi - ves et pleins d'un feu sou - bre...

En vain ai-je par - lé des pro -

*mf* *p*

\_ di - \_ ges sans nom - \_ bre Me rap - pe -

\_ lant \_ \_ \_ \_ \_ For - \_ dre des dieux,

lu - xo - que la gran - deur de ma sain - te en - tre -

E

- pri - se. La - ve - nir de mon fils et le

E

sort des Tro - yens, La tri - om - pha - le

*f*

*crusc.*

*f mf*

E

mort par les des - tins pro - mi - se Pour couron

*f*

E

- ner ma gloire, aux champs Auso - ni - ens, Rien n'a pu la tou -

*crusc.*

*f*

*p*

cher. Sans vain - cre son si -

- len - - - ce J'ai fui de son re -

- gard la ter - rible élo - quen -

- - - - ce.

Andante

EVÉE

Andante ( $\text{♩} = 104$ )

Al! quand viendra l'ins-tant des su-

*p* *espress.*

-pré-mes a-dioux, — Heu-re d'au-goi-se et de lar-mes bai-

*cresc.* *dim.* *md.* *md.*

-gué-e, Comment su-bir l'as-pect af-freux, l'as-pect af-freux de cet \_te dou-

*md.* *md.* *mf.*

-leur in-di-gué-e? Lat-ter con-tremoi-

*md.* *p*

t. mè - me et contre toi, Di - don! Lat - ter con - tre moi.

*dolce*

*cresc.* *pp*

t. mè - me et con - tre toi, Di - don! En dé - chirant ton

t. cœur, en dé - chirant ton cœur, — im - plorer mon par -  
Un poco riten. Un poco riten.

*f* *Un poco cresc.* *f*

t. - don! En serai - je ca - pa - ble? En serai - je ca - pa -

*p* *a Tempo* *Riten.* *Rall.*

*a Tempo* *p* *pp* *Riten.*

All<sup>o</sup> agitato

E. 

ble?  
All<sup>o</sup> agitato (♩ = 116)

*mf* *cresc. molto*

*f*

## ÉNÉE

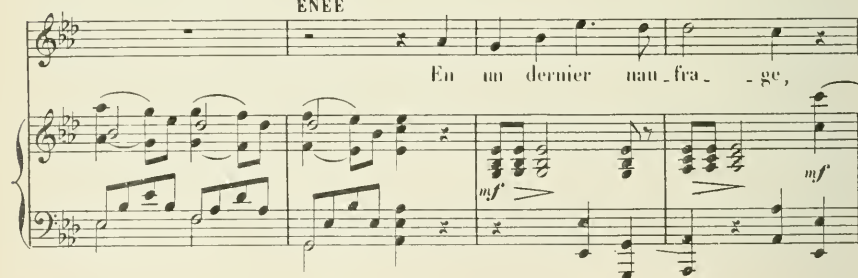

En un dernier nau\_fra - ge,

*mf*

E. 

Ah! puis - sé - je pé - riv, Si

*p*

t. je quit - tais Car - tha - ge, Sans te re - voir pour -

t. - tant!.. En un der - nier nau - fra - ge,

t. Oui, puis - sé - je pé -

t. - vir, Si je quit - tais Car - tha - ge, Sans te re -

t. voir!.. Sans la voir?... là - che -

t. - té! Mé - pris des droits sa - crez

Sans presser  
t. de hos - pi - ta - li - té! Non, non, Sans presser

t. Rei - ne a - do - ré - e, Rei -

ne a - do - ré - e, A - me su -

- bli - me, et par moi dé - chi -

- ré - e, *espress.* Rei -

- ne a - do - ré - e,

t. *me su - bli - - - me et par moi*

t. *dé - chi - re - - - e,*

t. *Bien - fai - tri - - - ce des miens;*

t. *Non, — je veux te re - voir! U - ne dernie - re*

E

fois pres - ser les mains trem - blan - tes. Ar - ro - ser les ge -

E

- noux de mes lar - mes brû - lan - tes. Dus -

E

- sé - - - je, dus - sé - - - je é - tre bri -

Un poco ritenuto

Un poco ritenuto

colla voce

Ped

E

- sé par un tel dé - ses - poir, Dus - sé - - -

a Tempo

a Tempo

*dim.*

*mf*

t. *- je è - tre bri - sé* *Par - um*

*cresc.* *ff*

t. *tel dé - ses - poir.* *Dus - sé - je è - tre bri - sé*

*f*

t. *Par - um tel dé - ses - poir!*

*cresc. molto* *Un poco rit.* *Tempo*

*ff* *Tempo*

*fff*

*fff*

SCÈNE V<sup>(1)</sup>And<sup>te</sup> un poco lento

ÉNÉE

Récit

CHŒUR D'OMBRES INVISIBLES  
10 BASSES

*mf*  
É - né - - - e!

Encore ces voix!..

And<sup>te</sup> un poco lento (♩ = 66)

*p*

*Le spectre de PRIAM voilé paraît à l'entrée des coulisses, à gauche du spectateur.*

de la som - bre de -

*mf* *f* *p*

Mesuré

- men - re, Messager menaçant, qui donc t'a fait sor - tir?

*m. d.*

(1) Pendant cette scène il faut faire la nuit complète sur le théâtre et dans la salle

LE SPECTRE DE PRIAM (*visible*)

*sotto voce*

Ta fai-lesse.. et ta gloi- - - re...

ENÉE

*f* Ah! je voudrais mourir!

LE SPECTRE DE CROÛÈBE (*invisible*) *sotto voce*  
Pas un

Pri. Plus de retard!..

LE SPECTRE DE CASSANDRE (*invisible*)

Pas une heu - - - re!..

LE SPECTRE D'HECTOR (*invisible*)  
Pas une heu - - - re!..

Cho. jour!..

*Il lève son voile devant les yeux d'ENÉE en disant:*

Pri. Je suis Pri - am... il faut

*(Il disparaît)*

ÉNÉE s'élançant éperdu vers le côté droit  
de la scène y rencontre le spectre de CHORÈBE.

Pi.

vivre et par-tir!

LE SPECTRE DE CHORÈBE voilé paraît à l'entrée des caulières à droite.

Il lève son voile devant les yeux d'ÉNÉE en disant:

*molto voce*

Je suis Cho...

ÉNÉE reculant vers le fond du théâtre  
y rencontre les deux autres spectres et les  
reconnaisant au moment où ils se dévoilent.

Cho.

ré-be, il faut par-tir et vain-cre! *(Il disparaît)*

Ped. ☆

CASSANDRE et HECTOR voilés paraissent au fond du théâtre et se dévoilent aussitôt.

CASSANDRE le bras gauche appuyé sur l'épaule d'HECTOR, HECTOR est armé de pied en cap.

ÉNÉE

*f* Récit

Hec-tor! dieux de l'E-rè-be! Cas...

Ped ☆

Mesuré Récit

e. *sandre!* Je dois cé - der A vos ordres impitoy -

CASSANDRE *sotto voce*

Il faut vaincre et fonder! *(Ils disparaissent)*

HECTOR *sotto voce*

Il faut vaincre et fonder!

Mesuré Récit

e. - a - bles, Jôbé - is, jôbé - is. spectres i - nexo - ra - bles! Je suis bar -

**Allegro**

e. - bare, ingrat, vous l'ordonnez, grands dieux, Et j'immo - le Di - don en — détournant les

*p*

## SCÈNE VI

All<sup>e</sup> assai

t. yeux!

All<sup>e</sup> assai ( $\text{♩} = 158$ )

crise.

*Passant devant les tentes*

t. De - bout, troyens! é - veil - lez -

t. - vous, a - ler - - - tel! Le vent est bon, la

t. mer nous est ou - ver - - - tel! E - veil - lez -

E. vous! é\_ veil\_ lez\_ vous!

E. il faut par\_ \_ tir a\_ \_ vant le le\_ ver du so\_

E. - leil! **CHŒUR des CHEFS et des SOLDATS TROYENS**  
TENORI (*Dans les tentes*)  
A\_ ler\_ \_ \_ te! a\_ ler\_ \_ \_

Ped.

- te!  
BASSI  
En\_ ten\_ dez\_ vous, a\_ mis,  
En\_ ten\_ dez\_ vous, a\_ mis,

Ped.

*Ils sortent des tentes*

la voix d'E - né - - - e? A - ler - - - te! a -

la voix d'E - né - - - e?

*crese.*

Ped

- ler - - - te! Don - - nez par - -

A - ler - - - te! Don - - nez par - -

*f*

ÉNÉE (*à un Chef*)

Récit (rapide)

- tout le signal du ré - veil...

- tout le signal du ré - veil...

Va,

Récit

E. cours, por - te cet ordre à Fo-ville é - ton - né - e D'As - ca - gue,

E. qu'il se lève et qu'il se rende à bord! Avant le

**All' assai**

E. jour il faut quitter le port. Ma

**All' assai**

Mesuré *dim.*

E. tà - - - - che jus - qu'àn bout,

E. grands dieux, se - ra rem -

E. - pli - - - - e, A - lerte, a - mis!

E. pro - fi - tous des in - tants! Con - çez les

E. ca - - bles, il est temps! En mer! en mer!

E. *l - ta - li - - - e! l - ta -*

E. *- li - - - - e!* **FINORI** *Voi - ci le*

*jour! pro - fi - tons des ins - tants,*

BASSI *Voi - ci le jour! pro - fi - tons des ins -*

*Coupons les ca - - - bles, il est*

*- tants, Coupons les ca - - - bles,*

tempo!      En mer!      en mer!

En mer!      en mer!

l - ta - li - - - - e!      l - ta -

l - ta - li - - - - e!      l - ta -

*p cresc.*

*Tous se précipitent hors de la scène dans diverses directions. On voit les vaisseaux commencer à se mettre en mouvement.*

- li - - - - - e!

- li - - - - - e!

ÈNÉE (se tournant du côté du palais de DIDON)

The third system includes the vocal line with the lyrics "a - - - - dieu!". The piano accompaniment continues with triplets and chords.

The fourth system includes the vocal line with the lyrics "a - - - - dieu!". The piano accompaniment continues with triplets and chords.

b.

di - - - gue - - -

b.

de ton pa - - - don,

b.

de pars - - - no - - - ble Di - - -

b.

- don! L'im - - pa - - ti - - ent

1. 

des - - - tin m'ap - - -

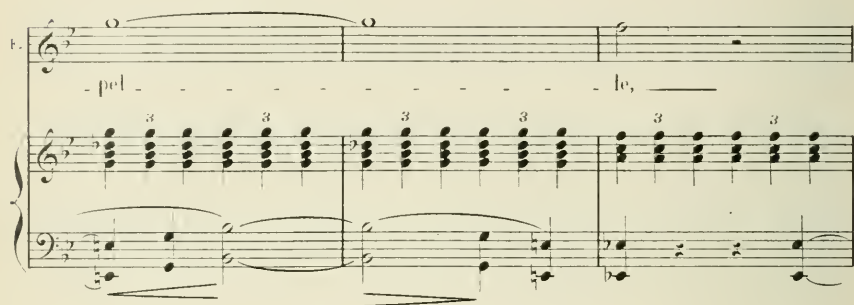
1. 

- pel - - - le,

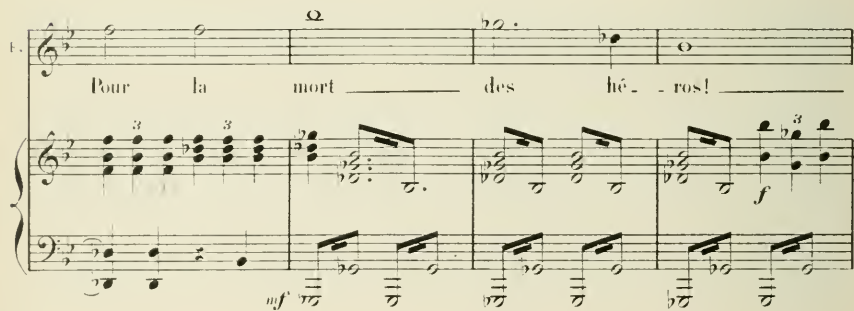
1. 

Pour la mort des hé - ros!

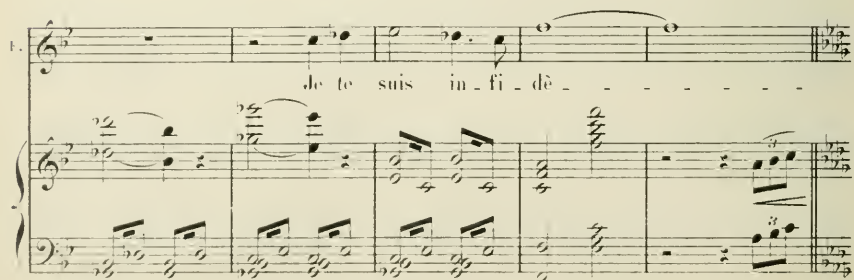
1. 

Je te suis in - fi - de - - -

All<sup>e</sup> agitato (moins vite que le précédent mou!)

le!

All<sup>e</sup> agitato (moins vite que le précédent mou!) (*vélairs et tonnerre lointains*)

*sf* *dim.* *p* *cresc. molto*

DIDON (*entre précipitamment*)

Er - -

*ff* *sf* *dim.* *p*

- ran - - te sur tes pas, Sous la fou - - dre qui

*cresc. molto* *ff* *p* *ff*

gron - - - de... J'ai vou - lu

b.

voir, je vois... je vois et ne crois

*sf* *p* *pp*

b.

pas... tu prépa - res ta fui - te?

*sf* *p*

ENÉE

En ma don - leur pro - fon - - de,

*p*

e.

Chè - - re Di - don, é - - - par - guez -

## DIDON

Tu pars ? Tu pars ?..

moi!

*f*

Sans re - mords !

*f* *p* *ff*

Quoi ! Dé - dai - guenx du scep - tre de Ly -

*p* *p*

- bi - e , En m'ar - ra -

*f*

b. 
 - chant le cœur tu cours en l' ta li e!  
 ÉNÉE  
 J'ai trop tar

t. 
 - de... des dieux les or dressou ve

DIDON 
 Il part... il suit la voix  
 rains...

1. *dim.* *placables* des *ins,* Sans *é* *cou*ter la

1. mien - ne! à ses lâches dé - dans

1. Il me voit ex - po - ser ma douleur sur - hu -

(Elle voit un groupe de Troyens sourire en la regardant)

1. - mai - ne Et ma beau - té de Rei - ne Aux -

ri - res in - so - lents de ces in - grats Troy -

*p*

- ens, Sans qu'à l'as - pect d'u - ne

ENÉE

Di - dou!

*p*

tel - le mi - sè - re La pi - tié d'u - ne

*p*

lar - - me hu - mee - te sa pau - pié - re!

*ff*

Tu pars!.. Non! c'est

*f*

pas. Vé - nus qui l'enfan - ta!.. Quelque bou - ve li -

*p*

ÉNÉE  
dense, aux fo - rêts t'al - lai - ta! O

*p*

Rei - - - ne, quand à vous se

E.  *de - von - a mon à - me, El - le su - bit la*

t.  *toi d'un im - mor - tel a - mour,*

t.  *Et jus - qu'au der - nier jour Mon*

**DIDON**  
Tais-toi !..  
t.  *cœur vi - vra de cet - te flam - me...*

rien ne far - ré - te;      La mort qui pla - nesurma - té - te,

Ma hon - te, mon a - mour, — notre hymen — commén -

- cé,      Mon nom du li - vre d'or — des cé

(sans presser)

jour — ef - fa - cé!.,      En - cor si de ta

Rit.

I. *pp*

foi j'a - vais mu - ten - dre ga - ge, Oui, Rit.

Rit.

si d'un fils d'É - né - e Le fier et doux vi - sa - ge, Me rappe - lant les

Rit. molto espressivo

traits, sou - ri - ait sur mon sein, Je se - rais moins a - ban - don.

Rit. molto espressivo

**1<sup>o</sup> Tempo**

- né - e!..  
É NÉE *con fuoco*

J'eu - ai - me, Di - don!.. grâ - ce!

**1<sup>o</sup> Tempo**

*mf*

1.

grâ - ce! For - dre di - vin Pou - vait

2.

seul rem - por - ter la cru - el - le vic - toi - re.

*On entend la fanfare de la Marche Troyenne*

**All. marziale meno mosso**

*pp*

**DIBON Récit**

Acechant de tri - omphes ou rayon - ne ta gloi - re, je te vois tressail - lir! Tu

**Récit**

b.

par s ?.. Tu par s ?..

ENEÉ

Je dois par - tir... Mais pour mourir, O béissant aux

Ped ☆ Ped ☆ Ped ☆

e.

dieux, Je pars et je vous ai - me!

DIÉUX

Ne sois pas plus long - temps par mes eris - ar, ré - té!

*f*

b.

Mons - tre de pi - é - té! Va donc, va! je mau -

1.

- dis — et les dieux — et moi — me —

(Elle sort)

- me!

Alleg. assai  $\text{♩} = 152$

*ff dim. f*

Des groupes de soldats Troyens occupés des préparatifs du départ, passent et se dirigent vers les vaisseaux.  
Les Achéens crient de nouveau: Hailé!

TENORI II

1 - ta -

BASSI

1 - ta - li -

FIN DU 3<sup>e</sup> ACTE

## ACTE IV

## PREMIER TABLEAU

## Un appartement de Didon

## SCÈNE I

And.<sup>te</sup> non troppo lento (♩=96)

PIANO

DIBON

Va, ma sœur, l'im-plorer.

De mon âme a - bat - tu - e, For -

- zueil a fui. Va!

ce départ me tu - e... Et je le vois

se prépa-rer. ANNA

Hé-las! moi seu - le fus con -

Vo

pa - ble En vous en - con - tra - geant à former d'autres

meuds. Peut-on lut - ter con - tre les dieux?

So - u - ver - tés est i - né - vi - ta - ble... Et pour - tant il vous

## DIBON

Il m'ai - me!... Non!

ai - - me

Non! son cœur est gla\_cé.

Ah! je connais l'a\_mour, et si Jupiter

mê\_me veut de\_fen, du d'aimer, mon amour in\_sen\_

se De Ju\_pi\_ter braverait l'a\_mour, hé\_mé!

Mais, va, ma sœur, allez, Arbal,

le sup - plier Pour qu'il m'accorde en - co - re Quel - ques

The second system continues the musical score. The vocal line has the lyrics 'le sup - plier Pour qu'il m'accorde en - co - re Quel - ques'. The piano accompaniment maintains its rhythmic pattern, with some chordal textures in the treble and bass.

jours ——— seu - lement, Hum - blement je l'im -

The third system shows the vocal line with lyrics 'jours ——— seu - lement, Hum - blement je l'im -'. The piano accompaniment continues with its characteristic accompaniment style.

- plo - re; ce que j'ai fait pour lui, pour - ra -

The fourth system concludes the page with the vocal line lyrics '- plo - re; ce que j'ai fait pour lui, pour - ra -'. The piano accompaniment ends with a final chordal structure.

-t-il Fou - bli - er? Et repous - se - ra -

-t-il celle ins - tan - ce su - prè -

- me? De - vous, sa - ge Nur - bal, de

toi, ma sœur qu'il ai - me? Animé

*crise.*

## SCÈNE II

All. assai

SOPRANI et CONTRAÏTI

*f*

En mer! Six vais-

*On entend des voix au loin.*

TENORI

*mf*

En mer! Six vais-

En mer, voyez! Six vaisseaux!

BASSI

*mf*

En mer, voyez! Six vaisseaux!

En mer, voyez! Six vaisseaux!

All. assai (♩ = 152)

*mf*
*f*

seaux! sept! neuf! Dix!

*f*

sept! neuf! Dix!

*f*

sept! neuf! Dix!

DIDON

TOPAS (*trist.*)

Qu'entends-tu?

Les Troyens sont par-tis!

Récit très animé

Avant l'an-

Dieux immortels!

re-velant l'oldectait en mer; On l'a percut en co-re,

Il part!

Amenez-vous, ly-ri-

*ad lib.*

ens!  
Carthagi\_ nois, courez!

pour\_ suivre les Troy\_ ens!  
Combez-vous sur les

ra\_ mes!  
Vo\_ lez sur les\_ eaux!  
Lancez des flam\_ mes!

**All. assai, mesuré**  
Brûlez tous vais\_ seaux!  
Que la ville en\_ tiè\_ re...  
**All. assai, mesuré**  
Ped

*p* Un peu moins vite

Que dis - je ?... Impuis - san - te fu - reur ! Sa - bis - ton

Un peu moins vite

*p*

**Moderato**

sort et dé - ses - pé - re, Dé - vo - re ta dou - ceur, O mal - heu -

**Moderato** (♩=69)

- ren - se!

**Allegro assai**

cant  
silence

Et voi - là donc la fai - de cette à - me pi - eu - se! J'of - frais un

trà - ne! ah! je devais a - lors Ex-termi-

ner la ra- ce va-ga - bon - de De-ces mau - dits, et dis - per - sui sui

Fonde Les débris de leurs corps! C'est a - lors qu'il fallut pre -

*All. assai*

voir leur per - di - e, Laver leur flotte à l'incen - di - e, Et me ven - ger d'El -

Poco rit

me, et lui servir en fin Les nou- bres de son

*colla voce*

Allegro assai

ris en un hideux es- tin!

Allegro assai

A moi, dieux des en- fers! l'O- lympé est in- fle- xible!

*poco f*

Aidez-moi! que par vous mon cœur soit enflam-

## Un peu retenu

- mé - Du - ne - hai - ne - ter - ri - ble - Pour - ce - fugi - tif - que - j'ai -

## Allegro assai

- mai!

Allegro assai

Du - prêtre - de - Plu - ton - qu'on - ré - cla - me - l'of - fi - ce! - Pour - a - pai -

- ser - mes - dou - lou - reux - trans - ports, - A - l'in - stant - même, - of - frons - un - sa - cri -

Allegro

fi\_cé Aux sombres dé\_i\_tés de l'em\_pi\_re des morts!

Allegro (♩=88)

Qu'on e\_leve un lui\_cher!

Que les dons du perfi\_de, Et ceux qu je lui fis, dans la

flam\_meli\_vi\_de, Souvenirs — detestes, dispa\_riissent! sor\_tez!

*p*

b.

VARGAL *(à ANNA)* An-na, sui-vez Nar-  
*sotto voce*  
 Son regard m'épon-vante, ô princes-se, res-tez!

b.

-bal! Je suis  
 ANNA  
 Que ma sœur me par-don-ne?

b.

ANNA, VARGAL  
 et IOPAS *sotto voce*.  
 Reine, et j'ordon-ne; Laissez-moi seule, An-na!

Allegro assai (♩ = 152)

DIDON parvient la scène en s'arrêtant

mf *crese.* *f*

les cheveux, se frappant la poitrine et poussant des cris inarticulés

*f*

DIDON

Elle s'arrête brusquement.

*f* Ah! Ah!

**Moderato** **Andante, un peu plus lent**

de vais - mou - rir...

**Moderato** ( $\text{♩} = 100$ ) **Andante, un peu plus lent** ( $\text{♩} = 72$ )

*pp*

**Moderato, un peu plus vite** **Andante, plus lent**

Dans ma dou - leur im - men - se sub - mer -

**Moderato, un peu plus vite** ( $\text{♩} = 100$ ) **Andante, plus lent**

**Moderato, plus vite** **Andante, plus lent**

- rée - e... Et mourir non ven -

**Moderato, plus vite** **Andante, plus lent**

**Moderato, plus vite** **Moderato, plus vite**

- rée - e! Mou - rons, pourtant!

**Moderato, plus vite**

1. 

Oui, puis se-t-il fré - mir A la lu - eur loïn -

*Andante, plus lent*

1. 

- tai - ne de la flam - me de mon bi - cher, Sil res - te dans son

*Andante, plus lent*

1. 

à - me quel - que cho - se d'hu - main, Peut être il plen - re -

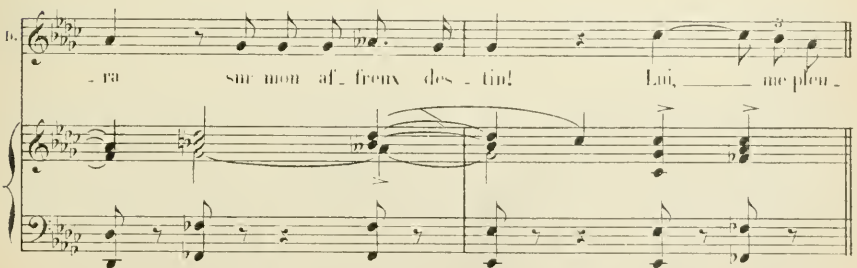
1. 

- ra sur mon af - freux des - tin! Lui, me plen -

## Moderato, plus vite

*(tutti et a l'adresse)**cresc.*

1. *er!* E - nee, E - nee! Oh! mon â - me te

## Moderato, plus vite

1. suit, A son a - mour en chaî - né - e, Es -

## Andante, plus lent

1. clave et le fem - por - tem Fé - ter - nel - le

## Andante, plus lent

1. nuit. Ve -

b. *mus, — rends-moi ton fil! — L'uni - ti - le pri - è - re*

**Moderato, plus vite**

b. *Dim cœur — qui se déchi - re... A la*

**Moderato, plus vite**

b. *mort tout entie - re, Di - don n'a - tend plus*

**Andante, plus lent**  
Rit.

b. *rien... que — de la mort.*

**Andante, plus lent**  
Rit.

*p*

## Adagio, avec solennité

A - dieu fi - re ei -  
 Adagio, avec solennité (♩ = 96)  
*p*

- te, quiu généraux - fort Si prompt -  
 - ment e - leva floris - san - te!

Poco rit. a Tempo  
 - ment e - leva floris - san - te!  
 Poco rit. a Tempo  
*poco cresc.*

Ma ten - dre sear qui ne sui - vis, ma ten - dre

*Poco rit.* *a Tempo*

seur qui me suivis, er - ran - te; A - dieu, mon peuple, a -

*Poco rit.* *a Tempo*

- dieu! A - dieu, ri - va - ge né - ré,

*Rit.*

Toi qui ja - dis m'a - cueillis suppli -

*Rit.*

*a Tempo* *appassionato*

- an - te; A - dieu, beau ciel d'A - fri - que, as - tres que j'a - d - mi -

*a Tempo*

*pp*

*pp*

- rais Aux nuits d'i - vresse et d'ex - tase in - fi -

*mf*

*mf* *cresc.*

- ni - e; Je ne vous verrai plus,

*p*

*f* *p* *pp*

ma carrière est fi - ni - - - - e.

*Changement à vue.*

*pp*

2 Ped

Une terrasse dominant la mer.

SCÈNE IV

Les Prêtres de Pluton viennent processionnellement se grouper  
auprès de deux autels où brillent des flammes verbales

*DIDON est couverte d'un voile et couronnée de feuillage*

**Mod.<sup>o</sup> un poco sostenuto** *p*

TENORI I  
TENORI II  
BASSI I  
BASSI II

Dieux de l'ou -

**Mod.<sup>o</sup> un poco sostenuto (♩ = 30)** *p*

PIANO

*ANNA s'approchant de sa sœur lui dénoue sa chevelure et lui ôte le coturne de son pied gauche. (Cérémonie dans les*

*pli, Dieux du Té - na - re!*

*pli, Dieux du Té - na - re!*

*p*  
Dieux de l'ou - pli,

*p*  
Dieux de l'ou - pli, Dieux du Té - na - re!

PIANO

*p*

Au - cour - bles - sé - ren - dez la force et le re - pos!

Au - cour - bles - sé - ren - dez la force et le re - pos!

Au - cour - bles - sé - ren - dez la force et le re - pos!

Au - cour - bles - sé - ren - dez la force et le re - pos!

Des pro - fon - deurs d'un noir Tar - ta - re

Des pro - fon - deurs d'un noir Tar - ta - re

En - tendez -

En - tendez -

*f* *p* *f* *p*

en - ten - dez - nous, Hé - ca - te, E -

en - ten - dez - nous, Hé - ca - te, E -

- nous Hé - ca - te, E - rè -

- nous Hé - ca - te, E - rè -

*f* *p* *f* *p*

- re - be, et toi Cha - os!

- re - be, et toi Cha - os!

- be, Hé - cate, E - rèbe, et toi Cha - os!

- be, Hé - cate, E - rèbe, et toi Cha - os!

*f* *f* *f* *f*

*f* *p* *f* *p*

ANNA

*Etendant le bras droit du côté de la mer. Du ton de l'imprecation.* S'il faut enfin qu'E - née aborde en l - ta -

NARRAL

S'il faut enfin qu'E - née aborde en l - ta -

Vi. *li - - - e, Qu'il y*

Viol. *li - - - e, Qu'il y*

*pp*

*cresc. molto*

Vi. *trouve - - - m obs - cur tre -*

Viol. *cresc. molto*

*trouve - - - m obs - cur tre -*

An.  
- pas! Que le peuple La-

Nat.  
- pas! Que le peuple La-

*mf* *f*

An.  
- tin à l'Om - bri - en - sal -

Nat.  
- tin à l'Om - bri - en - sal -

An.  
- li - - - e,

Nat.  
- li - - - e,

*p*

*cresc. molto*

Vo. Pour ar - rê - ter ses pas!

*cresc. molto*

Bas. Pour ar - rê - ter ses pas!

*en redoublant d'énergie.*

Vo. Per - cé d'un trait vulgaire en la mé - lée arden - te, Qu'il

Bas. Per - cé d'un trait vulgaire en la mé - lée arden - te, Qu'il

CHŒUR

TENORI I *f* Héca - te! *p* Héca -

TENORI II *f* Héca - te! *f* Héca -

BASSI I *f* Héca - te! *f* Héca -

BASSI II *f* Héca - te! *f* Héca -

An.  
\_te, E - rè - - - be, et toi, Cha - os!

Nat.  
\_te. E - rè - - - be, et toi, Cha - os!

*ff*

*DIDOS, d'un pas lent et saccadé, fait deux fois le tour du bûcher, pendant la fin de ce chœur.*

An.  
Dieux du Té - na - re!

Nat.  
Dieux du Té - na - re!

TENOR I  
Dieux de Fou - bli, dieux du Té - na - re!

TENOR II  
Dieux de Fou - bli, dieux du Té - na - re!

BASS I  
Dieux de fou - bli!

BASS II  
Dieux de fou - bli! dieux du Té - na - re!

*p*

An. dioux de Fou - bli, dioux du Té -  
 Nat. dioux de Fou - bli, dioux du Té -  
 dioux de Fou - bli, dioux du Té -  
 dioux de Fou - bli, dioux du Té -  
 Dioux de Fou - bli, dioux du Té -  
 Dioux de Fou - bli, dioux du Té -  
 dioux de Fou - bli, dioux du Té -

An. -ua - - re! Au cœur bles - sé ren - dez la  
 Nat. -ua - - re! Au cœur bles - sé ren - dez la  
 -ua - - re! Au cœur bles - sé ren - dez la  
 -ua - - re! Au cœur bles - sé ren - dez la  
 -ua - - re! Au cœur bles - sé ren - dez la  
 -ua - - re! Au cœur bles - sé ren - dez la  
 -ua - - re! Au cœur bles - sé ren - dez la

An.  
force et le re - pos!

Viol.  
force et le re - pos!

force et le re - pos!

force et le re - pos!

force et le re - pos!

force et le re - pos!

An.  
Des pro - fon - deurs du noir Tar - ta - re,

Viol.  
-

TENORI FINI.  
Des pro - fon - deurs du noir Tar - ta - re,

BASSI FINI.  
-

En - tende.

An. *En - ten - dez - nous, Hé - ca - te, Hé - cate, E -*  
 Nat. *En - ten - dez - nous, Hé - ca - te, Hé - cate, E -*  
*En - ten - dez - nous, Hé - ca - te, E - rè - be,*  
*- nous, Héca - - te, E - rè - - be, Hé - cate, E -*

An. *\_rèbe, et toi, Cha - os!*  
 Nat. *\_rèbe, et toi, Cha - os!*  
*et toi, Cha - os!*  
*\_rèbe, et toi, Cha - os!*

A.C. 11.258

DIDON (*parlant comme en songe*)

Plus animé

Plu\_ton... semble... m'ê\_tre propi\_ ce... En

(♩ = 126)

*pp* Un peu plus animé

*pp*

ce cruel ins\_tant... Nar\_bal... ma sœur... C'est

fait... Achevons... le pieux sacri\_fi\_ ce... Je

*pp*

sens... ren\_trer... le cal\_me... dans mon cœur.

Deux prêtres, portant le premier autel, s'avancent de gauche à droite; deux autres, portant le second autel, s'avancent de droite à gauche, et font, en se croisant ainsi, le tour du bûcher. DIDON, le pied gauche nu, les cheveux épars, après avoir déposé sur l'un des autels sa couronne de feuillage, le suit d'un pas succubé. Le Grand-Prêtre de Platon, debout, étend la fourche platonique vers le bûcher.

## Moderato

*un poco sostenuto*

DIDON monte rapidement les degrés du bûcher; Parvenue au

sommet, elle saisit la toge d'ENÉE, détache le voile brodé d'or qui couvre sa tête et les jette l'une

DIDON

*p*

et l'autre sur le bûcher.

D'un malheureux amour, fu -

- nes - les ga - ges,

Dans la flamme empor - tez a\_vez vous mes cha -

*Elle considère les armes d'ENÉE*

- grins!

Ah!

*Elle se prosterne sur le lit qu'elle  
embrasse avec des sanglots convulsifs.*

*Elle se relève et, prenant l'épée, elle dit d'un ton prophétique :*

(♩ = 104)  
Un peu animé

*ff*

**Récit.**

Mon sou-venir vi - vra pa-ri-mi les à - ges.

*p*

Mon peuple accompli - ra d'hé-roï-ques des-tins!

Au-jour, sur la terre a - fri -

*f*

B. *ca* - *ne*, Il naîtra de ma

B. cen - dre un glo - ri - eux ven - geur! (1)

B. J'entends déjà tonner son nom vainqueur! Anni -

B. - bal! Annibal, d'orgueil mon â - me est

(1) Les anciens croyaient que les mourants, quelques instants avant leur mort, acquéraient la connaissance de l'avenir.

b. plei - ne: Plus de souvenirs a \_mers... C'est ainsi qu'il con-

b. -vient de — des - cen - dreaux en - fers!

*Elle tire l'épée du fourreau, se frappe et tombe sur le lit.*

### All<sup>o</sup> vivace

ANNA

Ah!

au se - cours!

au se -

NARBAL

Ah!

au se - cours!

au se -

TENORI CHŒUR DES PRÊTRES DE PLUTON

Ah!

au se - cours!

au se -

BASSI LE GRAND PRÊTRE avec les Basses

Ah!

au se - cours!

au se -

All<sup>o</sup> vivace  $\text{♩} = 144$ *ff*

Ped

ANNA s'élançe sur le bûcher

An  
\_ cours! \_\_\_\_\_

Nat.  
\_ cours! La Reine s'est frap - pé - e!

\_\_\_\_\_ La Rei - ne s'est frap - pé - e!

\_\_\_\_\_ la Rei - ne s'est frap - pé - e!

*VARBAL sort comme pour aller chercher  
du secours, puis il rentre avec la foule.*

An  
\_\_\_\_\_

Nat.  
\_\_\_\_\_ au se - cours! au se - cours!

\_\_\_\_\_ au se - cours! au se - cours!

\_\_\_\_\_ au se - cours! au se - cours!

NARBAL (*dans la coulisse*)

(*il rentre*)

Au se\_cours!

TENORI

Au se\_cours!

CHŒUR DES PRÊTRES DE PLUTON

BASSI

Au se\_cours!

CHŒUR DU PEUPLE CARTHAGINOIS, COURTISANS, FEMMES ET OFFICIERS DU PALAIS

SOPRANI

Quels cris!

ah!

dans son

CONTRAITI

Quels cris!

ah!

dans son

dans la coulisse

TENORI

Quels cris!

dans son

BASSI

Quels cris!

ah!

dans son

Ped

sang trem - pé - - - e! La Rei - ne meurt!

sang trem - pé - - - e! La Rei - ne meurt!

sang trem - pé - - - e! La Rei - ne

sang trem - pé - - - e! La Rei - ne

*Les femmes de la Reine, les officiers du palais accourent*

Est - il vrai! Jour d'hor - reur!

*Le Grand Chœur entre en Scène.* Est - il vrai! Jour d'hor - reur!

meurt! Est - il vrai! Jour d'hor -

meurt! Est - il vrai! Jour d'hor - reur -

## NARBAL

Jour d'horreur! malheur!

**LE GRAND PRÊTRE**

Jour d'horreur! malheur!

**TENOR**

Malheur! malheur!

**LE CHŒUR DES PRÊTRES**

**BASS**

Jour d'horreur! malheur! malheur!

Jour d'horreur! malheur! malheur!

Jour d'horreur! malheur! malheur!

Jour d'horreur! malheur! malheur!

Jour d'horreur! malheur! malheur!

**DIDON** (*se relevant, appuyée sur son coude*)

Ah!

Un peu retenu

*tremolo*

*mf*

DIDON

*(Elle lève les yeux au ciel et retombe en gémissant.)*

ah! \_\_\_\_\_

ANNA *(sur le bûcher)*

Ma sœur! \_\_\_\_\_ c'est moi, \_\_\_\_\_ c'est la sœur qui l'a-

Recit *(se relevant à demi)*

ah! \_\_\_\_\_ Des destins \_\_\_\_\_ eme -

Au - pel - le!

mis... implacable fu - reur! Cartha - - - ge...péri-ra...

SCÈNE DERNIÈRE  
 = LA GLOIRE DU CAPITOLE ROMAIN =

*On voit dans une gloire le Capitole Romain au fronton duquel brille le mot: ROMA.*

**All.<sup>o</sup> non troppo e pomposo** (Elle se leve debout)

Ro - me... Ro - me... immortel -

**All.<sup>o</sup> non troppo e pomposo** (♩ = 138)

(Elle retombe) DIDON meurt. ANNA tombe évanouie à côté d'elle.

le...

*Devant le Capitole on voit, groupés, des légions, des artistes  
 et des poètes qui entourent un proconsul.*

*Tous s'avancant vers l'avant-scène et tournant le dos au bûcher:*

**CHOEUR GENERAL**

SOPRANI I *ff*

SOPRANI II + CONTRALTI *ff*

LES PRÊTRES DE PLUTON *ff*

avec le Grand Chœur

TENORI I & II *ff*

NARBAL et LE GRAND PRÊTRE *ff*

avec les Basses

BASSI *ff*

Hai - - - ne é - ter -

Hai - - - ne é - ter -

Hai - - - ne é - ter -

Hai - - - ne é - ter -

Hai - - - ne é - ter -

*f*

Ped. \*

nel - - - le à la ra\_ ce d'E\_ né\_ - e! Hai\_ ne é\_ ter\_

nel - - - le à la ra\_ ce d'E\_ né\_ - e! Hai\_ ne é\_ ter\_

nel - - - le à la ra\_ ce d'E\_ né\_ - e! Hai\_ ne é\_ ter\_

nel - - - le à la ra\_ ce d'E\_ né\_ - e! Hai\_ ne é\_ ter\_

nel - - - le à la ra\_ ce d'E\_ né\_ - e! Qui\_ ne

nel - - - le à la ra\_ ce d'E\_ né\_ - e! Qui\_ ne

nel - - - le à la ra\_ ce d'E\_ né\_ - e! Qui\_ ne

nel - - - le à la ra\_ ce d'E\_ né\_ - e! Qui\_ ne

guer - re a char\_né - e Pré\_ci - pi - te à ja\_mais nos

guer - re a char\_né - e Pré\_ci - pi - te à ja\_mais nos

guer - re a char\_né - e Pré\_ci - pi - te à ja\_mais nos

guer - re a char\_né - e Pré\_ci - pi - te à ja\_mais nos

fils \_\_\_\_\_ contre ses fils! Que par nos vaisseaux as\_sail\_

fils \_\_\_\_\_ contre ses fils! Que par nos vaisseaux as\_sail\_

fils \_\_\_\_\_ contre ses fils! Que par nos vaisseaux as\_sail\_

fils \_\_\_\_\_ contre ses fils! Que par nos vaisseaux as\_sail\_

\_lis, Leurs vais-seaux dans la mer pro - fon - de Péris-sent a - bi -  
 \_lis, Leurs vais-seaux dans la mer pro - fon - de Péris-sent a - bi -  
 \_lis, Leurs vais-seaux dans la mer pro - fon - de Péris-sent a - bi -  
 \_lis, Leurs vais-seaux dans la mer pro - fon - de Péris-sent a - bi -

\_més! Que sur la terre et fon - de Nos der-niers des - ceu -  
 \_més! Que sur la terre et fon - de Nos der-niers des - ceu -  
 \_més! Que sur la terre et fon - de Nos der-niers des - ceu -  
 \_més! Que sur la terre et fon - de Nos der-niers des - ceu -

\_ dants      contre eux, ton\_jours ar \_ més,      De leur mas \_ sacre un  
 \_ dants      contre eux, ton\_jours ar \_ més,      De leur mas \_ sacre un  
 \_ dants      contre eux, ton\_jours ar \_ més,      De leur mas \_ sacre un  
 \_ dants      contre eux, ton\_jours ar \_ més,      De leur mas \_ sacre un

jour, é\_pou\_van\_tent le mon -  
 jour, é\_pou\_van\_tent le mon -  
 jour, é\_pou\_van\_tent le mon -  
 jour, é\_pou\_van\_tent le mon -

- de!  
 - de!  
 - de!  
 - de!

FIN