

A mon ami EUGÈNE PITOU.

LES VENTURES DE GYRON

OPÉRETTE en 1 Acte

Représentée à l'Es

de MONSIEUR
FERRAUD & VILLEMÉR
Paroles

100, Boulevard des Capucines

Prix 6^f. net

Musique de

FIRMIN BERNICAT

Paris, à l'Agence Internationale des Auteurs et Compositeurs
THÉODORE MICHAELIS, Editeur, 45 et 47, Rue de Maubeuge.

PARIS
Dépote

Ent. Sta. Hall.

Propriété pour tous pays

A MON AMI EUGÈNE PITOU

UNE

AVENTURE DE CLAIRON

OPÉRETTE EN UN ACTE

PAROLES DE

PÉRICAUD ET VILLEMÉR

MUSIQUE DE

FIRMIN BERNICAT

REPRÉSENTÉE SUR LE THÉÂTRE DE L'ELDORADO.

PERSONNAGES	VOIX	ARTISTES
GOBERNEAU.....	Baryton.....	MM. PERRIN.
LARIFLA.....	Trial.....	GAILLARD.
M ^{lle} CLAIRON.....	Mezzo-Soprano.....	M ^{lles} ROLAND.
POMPONETTE.....	Soprano.....	MÉGLAS.

CATALOGUE DES MORCEAUX

OUVERTURE.....	1
N ^o 1. Couplet de Gouverneur.....	8
2. Ensemble.....	11
3. Trio.....	13
3 ^{bis} Ensemble.....	22
4. Chanson à boire.....	24
4 ^{bis} Ensemble.....	30
5. Musique de Scène et Trio.....	33
6. Duo bouffe.....	41
7. Finale.....	46

Paris, Agence internationale des Auteurs, Compositeurs et Écrivains,
Th. MICHAELIS, Éditeur, 45, rue de Maubeuge.

*Pour le livret, la mise en scène, la partition et les parties d'orchestre, s'adresser
exclusivement à l'éditeur.*

UNE AVENTURE DE CLAIRON

OPERETTE

1

Paroles de

PERICAUD et DELORMEL.

Musique de

FIRMIN BERNICAT.

OUVERTURE

Allegretto.

PIANO.

f Tutti.

The second system continues the piano accompaniment with similar melodic and harmonic textures in both hands.

Flûte.
1^o Cor.

morendo
Timb.
pp

1^o V^{on} Sourdine.

Bois
1^o Cor
Clar.
1^o Violon.

Andantino.
Ped

Ped

Allegro.

Violins I & Basses. *ff* Tutti.

Flûte.

riten. molto.

Allegretto.

Cordes pizz. Bois. I^o Cor. Basson.

ff *Tutti.* *sf* >

p

Bois.

p po - co - a - po - co - ere

- scen - do. *ff*

pressez e tutta forza.

stretta.

Second system of the piano score, continuing the melodic and harmonic development.

Third system of the piano score, showing further melodic and harmonic progression.

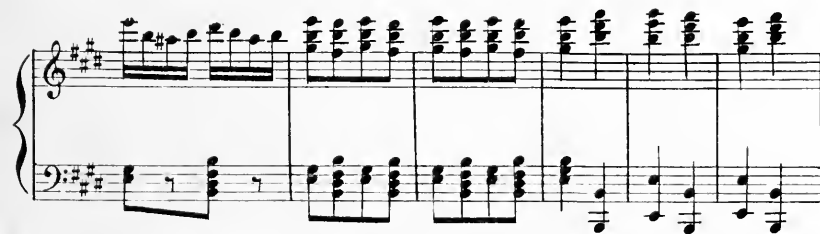

Fifth system of the piano score, concluding with a final melodic flourish in the right hand and a sustained accompaniment in the left hand.

Flûtes.
Hautbois.
Clar. La.
Basson.
Piston La.
Cora Ré.
Tromb.
Timb. Ré La.
Cordes.

COUPLET DE GOBERNEAU

All^{to}ouré.

PIANO.

System 1: The piano part begins with a series of chords in the left hand and a melodic line in the right hand. The vocal line is silent.

System 2: The vocal line begins with the lyrics "Je m'ap - pell' Cathrin' Bon - dril - le Et j'suis". The piano accompaniment continues with a steady rhythm.

System 3: The vocal line continues with "née a Montfermeil V'la pour - quoi que j'suis gen - til - le Et qu'j'ai l'teint". The piano accompaniment features some sustained chords in the right hand.

System 4: The vocal line concludes with "frais et vermeil Pous - sé par Monsieur le mai -". The piano accompaniment ends with a series of chords.

GOB.

re Et tousses adjoints, oui- dà, A vingt-

GOB.

ans j'étais ro-sière A vingt ans j'étais ro-sière C'est pas tout l'mond' qui pent

Cordes.

GOB. *portez la voix.*

ga Ans-si tout l'mond' se m'ar-ra-che Cath'rin' par ei Cath'rin' par

f^o Tempo

GOB.

là Et chaqu' gar-çon s'a-mon-ra-che de la p'tit' Cath'rin' que voi-

POMPONETTE.  Aus-si tout l'mond'se l'a-ra-che Cath'rin'par ci Cath'rin'par

LARIFLA.  Aus-si tout l'mond'se l'a-ra-che Cath'rin'par ci Cath'rin'par

GOBERNEAU.  - là Aus-si tout l'mond'sem'arra-che Cath'rin'par ci Cath'rin'par

PIANO. 

POMP.  là Et chaqu'garçon s'a-mou-ra-che de la p'tit' Cath'rin'que voi -

CLAIR.  là Et chaqu'garçon s'a-mou-ra-che de la p'tit' Cath'rin'que voi -

GOB.  là Et chaqu'garçon s'a-mou-ra-che de la p'tit' Cath'rin'que voi -

PIANO. 

POMP.  là

CLAIR.  là

GOB.  là

PIANO.  1^o Tempo.

Flûte . Piston en La.
 Clarinets en La. Trombone.
 Basson . Timbales Mi Sib
 Cordes.

№ 2
ENSEMBLE

POMPONETTE. *All^o con bio.*

Al-lez vous-en dans le vil-

LARIFLA.

Al-lons nous-en dans le vil-

GOBERNEAU.

Al-lez vous-en dans le vil-

PIANO.

POMP.

la - ge Fai-re l'in-ter-ro-ga-ti-on Pour cette in-

LAR.

- la - ge Fai-re l'in-ter-ro-ga-ti-on Pour cette in-

GOB.

- la - ge Fai-re l'in-ter-ro-ga-ti-on

PIANO.

POMP.

- ves-ti-ga-ti-on Né-ces-saire A son é-clai-ra-

LAR.

- ves-ti-ga-ti-on Né-ces-saire A son é-clai-ra-

GOB.

Né-ces-saire A son é-clai-ra - - -

PIANO.

POMP.

-ge Sur l'at-ten - tat Peu dé - li - cat de c'brigau - deau de Go - her -

LAR.

-ge Sur l'at-ten - tat Peu dé - li - cat de c'brigau - deau de Go - her -

GOB.

-ge Sur l'at-ten - tat Peu dé - li - cat de c'brigau - deau de Go - her -

cres - cen - do, molto.

POMP.

-nean De c'brigau - deau de Go - her - nean

LAR.

-nean De c'brigau - deau de Go - her - nean

GOB.

-nean De c'brigau - deau de Go - her - nean

ff

1^{er} Cor.
Alto

2^e Cor.

poco - a - poco - di - mi - nu - endo

f Tutti

Flûte.
Hautbois.
Clarinete en La.
Basson.
Piston en La.
Cor en Ré.
Trombone.
Timbales Sol Ré
Triangle.
Cordes.

N^o 5
ENSEMBLE

Allegro.

PIANO.

CLAIR.

Ab! le bel é - tat que ce - lui de vé - té - ri - nai - re

CLAIR.

A moitié soldat Moitié bour - geois pour se distrai - re le vé té - ri - nai - re

The second vocal line continues the melody from the first line. The piano accompaniment remains consistent, providing a steady accompaniment for the vocal line.

CLAIR.

dans l'hel art de plai - re Sait marcher gaiement comme en tête du régiment

The third vocal line concludes the piece. The piano accompaniment features a final flourish in the right hand and a steady accompaniment in the left hand.

POMP.
Ah! le bel é - tat Que ce - lui de vé - té - ri - nai - re

LAR.
Ah! le bel é - tat Que ce - lui de vé - té - ri - nai - re

GOB.
Ah! le bel é - tat Que ce - lui de vé - té - ri - nai - re

POMP.
A moi - tié sol - dat Moi - tié bour - geois Pour se dis - trai - re

LAR.
A moi - tié sol - dat Moi - tié bour - geois Pour se dis - trai - re

GOB.
A moi - tié sol - dat Moi - tié bour - geois Pour se dis - trai - re

POMP.
Le vé - té - ri - nai - re Dans l'bel art de plai - re

LAR.
Le vé - té - ri - nai - re Dans l'bel art de plai - re

GOB.
Le vé - té - ri - nai - re Dans l'bel art de plai - re

POMP.

CLAIR.

GOB.

POMP.

CLAIR.

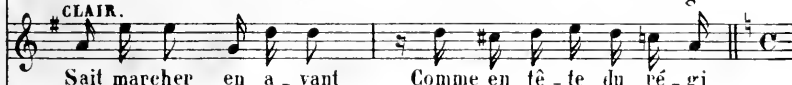

GOB.

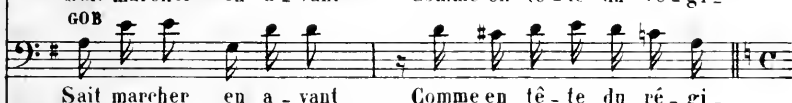

POMP. Même mouvt!

CLAIR.

GOB.

GOB.

faut que j'vous consul - te Vous qui m'semblez plein d'honvouloir _____

GOB.

Sur u - ne ma - la - die incul - te Que je dois a - voir

POMP.

GOB. Mais Cath'rin' ce n'est pas l'af - fai - re de mon -

sans le sa - voir

POMP.

-sieur le vé.té - ri - nai - re De mon - sieur le vé.té - ri -

nai - - re
 GOB. *Récit.*

Puisque mon-sieur traite les che-vaux Pourquoi pour.

Récit.

Cordes

-quoi n'trait'rait il pas les an - tres a - ni - maux

Harmonic.

Mosso.

pte Fl.
1^{re} V^{cl}

Clar.

Mosso.

2 Cors

CLAIR.

Ah! Diable me voilà for-cé - e De don-

-ner un consultati - on Faut-il pa - raitre embarras-

1^{re} Ven
Bois.

Cordes Tremolo.

Basson.
Vcl.
C. Basse.

Pistons
Cors.

-sé-e? Faut-il pa-raître embarras-sé-e

Non non pas d'hésitati-on

f Tutti.

Quasi Récit.

GOB.

Il se con-sul-te ce jeun-e a-du-te Pour savoir quel mé-di-ca-

Clar. Bass. Cors.

Gordes

-ment il va pres-cri-re Pour me produire un petit peu de sou-la-ge-

The fourth system continues the bassoon line with the lyrics '-ment il va pres-cri-re Pour me produire un petit peu de sou-la-ge-'. The woodwind accompaniment continues with sustained chords and melodic fragments.

ment Il se con - sul - te Ce jeunea - dul - te

1^{re} et 2^d Veu arco.

1^{re} et 2^d Veu pizz. 2 Pistons dolce.

VII^e Basson C.B. Alto.

Pour savoir quel médicament Pour savoir quel médicament Il doit pres.

le chant a la flute.

Trian Pist. 1^{re} Cor.

- cri - re A - fin d'pro - duire Un p'tit peu Un p'tit peu d'son lag'ment

POMP.

CLAIR. Il se con - sul - te Ce jeunea - dul - te

DOCTEUR. Doc - teur a - dul - te Je me con - sul - te

GOB. Ah! Il se con - sul - te Ce jeunea - dul - te

sf Tutti.

le Tromb. avec les Basses.

Pour savoir quel médicament Pour savoir quel médicament
 Pour savoir quel médicament Pour savoir quel médicament
 Pour savoir quel médicament Pour savoir quel médicament

p

Il va pres - cri - re a - fin d'pro - dui - re Il
 Je dois pres - cri - re a - fin d'pro - dui - re Je
 Il va pres - cri - re a - fin d'pro - dui - re Il

va pres - cri - re Pour lui pro -
 dois pres - cri - re A - fin d'pro -
 va pres - cri - re Pour me pro -

8

le chant aux Bois y compris le basson.

allargendo.

dui - re Un pe - tit peu de sou - la - g'ment
 dui - re Un pe - tit peu de sou - la - g'ment
 dui - re Un pe - tit peu de sou - la - g'ment

8

allargendo.

8

N^o 3^{bis}

ENSEMBLE

Allegro.

POMPONNETTE 

Ah le bel é.tat que celui

CLAIRON. 

Ah le bel é.tat que celui

GOBERNEAU. 

Ah le bel é.tat que celui

PIANO. 

de vé.té.rinai - re A moitié soldat moitié bourgeois Pour se distraire

de vé.té.rinai - re A moitié soldat moitié bourgeois Pour se distraire

de vé.té.rinai - re A moitié soldat moitié bourgeois Pour se distraire

le vé_té_rinai - re Dans l'hel art de plaire Le vé_té_rinai - re

le vé_té_rinai - re Dans l'hel art de plaire Le vé_té_rinai - re

le vé_té_rinai - re Dans l'hel art de plaire Le vé_té_rinai - re

Dans l'hel art de plaire Sait marcher en avant Comme en tête du régi_

Dans l'hel art de plaire Sait marcher en avant Comme en tête du régi_

Dans l'hel art de plaire Sait marcher en avant Comme en tête du régi_

-ment

-ment

-ment

CHANSON A BOIRE

Flûte.
Hautbois.
Clarin. La.
Basson.
Pistons La.
Cors B \flat .
Trombone.
Jeu de timbre.
Timbales B \flat La.
Cordes.

Allegro.

GOBERNEAU.

PIANO.

fz Tutti. *ff*

Bois
H \flat 2 e Vclon
Bassons. *pizz.*
Alto.
Vlle

Foin du Bor-

G - deaux le plus fa - meux Et des grands crans de la Bourgo-

G - gne Ces vins là sont trop g \acute{e} - n \acute{e} - reux Et rendent

G l'homme tropi - vro - gne Quand je savonne en li - bert \acute{e}
lourdement.

Clar.
2 Cors.

G

mon verre a l'ombre d'une treil - le Le vindont j'ai-me

G

la bouteille Le vindont j'aime la bou-teille Celui qui me met

Harmonie.

Cordes.

acc

G

en gai - té Ce-lui qui me met en gai - té

Timb.

Allegretto.

G

C'est la piquette Qui nous met tous en gognette C'est la piquette qui nous

1^{re} 2^d violon
pizz.

Timbres.

Bassons.

Alto
ville pizz.

G

met tons en goguet - te Au bruit des flon flons

G

Mes a - mis chan - tons C'est la piquette qui nous

G

met tons en goguet - te C'est la piquette qui nous met tons en goguet - te

G

Au bruit des flon flons Mes amis chan - tons

Clar Cors et Basson.

Timballe.

POMP.

C'est la piquette qui nous met tous en goguette C'est la piquette qui nous

CLAIR.

C'est la piquette qui nous met tous en goguette C'est la piquette qui nous

LAR.

C'est la piquette qui nous met tous en goguette C'est la piquette qui nous

GOB.

C'est la piquette qui nous met tous en goguette C'est la piquette qui nous

met tous en go-guet - te Au bruit des flon flons

met tous en go-guet - te Au bruit des flon flons

met tous en go-guet - te Au bruit des flon flons

met tous en go-guet - te Au bruit des flon flons

Pom.
mes a - mis chan - tons C'est la piquette qui nous

Cl.
mes a - mis chan - tons C'est la piquette qui nous

Lar.
mes a - mis chan - tons C'est la piquette qui nous

Gob.
mes a - mis chan - tons C'est la piquette qui nous

Pom.
met tons en goguet - te C'est la piquette qui nous met tons en goguet - te

Cl.
met tons en goguet - te C'est la piquette qui nous met tons en goguet - te

Lar.
met tons en goguet - te C'est la piquette qui nous met tons en goguet - te

Gob.
met tons en goguet - te C'est la piquette qui nous met tons en goguet - te

Pom
 Mes a - mis chan - tons bu - vons Au bruit des chan -

Cl.
 Mes a - mis chan - tons bu - vons Au bruit des chan -

Lac.
 Mes a - mis chan - tons bu - vons Au bruit des chan -

Gob.
 Mes a - mis chan - tons bu - vons Au bruit des chan -

Pom
 - sons

Cl.
 - sons

Lac.
 - sons

Gob.
 - sons

№ 4^{bis}
ENSEMBLE

POMPONNETTE  C'est la pi-quet-te qui nous

CLAIRON.  C'est la pi-quet-te qui nous

LARIFLA.  C'est la pi-quet-te qui nous

GOBERNEAU.  C'est la pi-quet-te qui nous

PIANO.  *f*

Tutti.

Pom.  met tous en goguette C'est la piquette qui nous met tous en goguet.te

Cl.  met tous en goguette C'est la piquette qui nous met tous en goguet.te

Lar.  met tous en goguette C'est la piquette qui nous met tous en goguet.te

Gob.  met tous en goguette C'est la piquette qui nous met tous en goguet.te

Pom. Au bruit des flon flons Mes amis chan_tons

Cl. Au bruit des flon flons Mes amis chan_tons

Lar. Au bruit des flon flons Mes amis chan_tons

Gob. Au bruit des flon flons Mes amis chan_tons

Pom. C'est la piquette qui nous met tous en goguet.te C'est la piquette qui nous

Cl. C'est la piquette qui nous met tous en goguet.te C'est la piquette qui nous

Lar. C'est la piquette qui nous met tous en goguet.te C'est la piquette qui nous

Gob. C'est la piquette qui nous met tous en goguet.te C'est la piquette qui nous

Pom
mettons engonnette Mes amis chantons buvons Au bruit des chan-

Cl.
mettons engonnette Mes amis chantons buvons Au bruit des chan-

Lar.
mettons engonnette Mes amis chantons buvons Au bruit des chan-

Gob.
mettons engonnette Mes amis chantons buvons Au bruit des chan-

Pom
-sons

Cl.
-sons

Lar.
-sons

Gob.
-sons

G^{de} Flûte.
Hautbois.
Clarinette La.
Basson.
Coro R^{de}.
Triangle.
Timballes La Mi.
Cordes Sourduines.

Œ 5

MUSIQUE DE SCÈNE et TRIO.

Andantino.

PIANO.

er ylon
Sourd.
U^o Cor.
Clar.
Basson
Cordes

Ped. ◊ Ped.

Ped. ◊ Ped. ◊ Ped. ◊

Ped. ◊ Ped. ◊ Ped. ◊

Cordes ◊

◊

RÉP: (C'est est femme)

GOB.

Harmonie retoune.

POMP.

Viens par i-ci monché-ri Quand toutre po - se

GOB.

C'est que vrai-ment je n'o - se Si Lari-

POMP.

Ne crains

GOB.

-fla si Lari-fla al - lait nous sur - pren - dre

POMP.

rien! il ne peut nous en - ten - dre Car il ron - fle trop bien pour

POMP.

ga mon cher Goberneau

GOB.

appelle moi mademoi - sel - le

POMP.

Je le veux bien ve - nez ve - nez ma belle

POMP

à part Oh! mon cher Gober - neau. De ton malheur hé -

POMP.

-las! je crains d'être la cau - se

LAR.

Je crois a -

POMP.

Fu - yons ce sot de La - ri -

LAR. 3

-voir en tendn quel-que cho - se

POMP.

-fla.

LAR.

Oh! oh! qu'est-ce que c'est que ça

crese.

C. Cor.

POMP.
Allegretto.

Pas de bruit que la nuit nous pro - tège de ses

LAR.

C'est sans bruit que la nuit la pro - tège de ses

GOB.

Pas de bruit que la nuit nous pro - tège de ses

tres doux
Timbales voilées.

2^e Cor.

POMP.

voies Et la clarté des é - toi - les, là - bas nous con - duit Pas de

LAR.

voies Et la clarté des é - toi - les, là - bas les con - duit C'est sans

GOB.

voies Et la clarté des é - toi - les, là - bas nous con - duit Pas de

Fl.

1^{er} Cor.

POMP.

bruit
LAR.

Que la nuit

nous pro_tè_ge

bruit
GOB.

Que la nuit

nous pro_tè_ge

bruit

Que la nuit

nous pro_tè_ge

Haut
Clar

Basson

Cordes.

POMP.

de ses voi - - les

Pas de bruit que la

de ses voi - - les

Cest sans bruit que la

de ses voi - - les

Pas de bruit que la

POMP.

nuit nous pro_tè_ge de ses voi_les Et la clar_té des é_

LAR.

nuit les pro_tè_ge de ses voi_les Et la clar_té des é_

GOB.

nuit nous pro_tè_ge de ses voi_les Et la clar_té des é_

POMP.
- toi - les là - bas nous con - duit

LAR.
- toi - les là - bas nous con - duit C'est sans bruit que la

GOB.
- toi - les là - bas nous con - duit Pas de bruit que la nuit

Basson:
ville *pizz.*

Alto.
2^e Vlon *pizz.*

POMP
Que la nuit nous con - duit Pas de bruit.

LAR.
mit C'est sans bruit.

GOB.
Pas de bruit.

1^{er} Vlon *pizz.*

p dolce.

m. dr.

Cordes.

Fl.
Hautb.
Clar.

Timb:

Ped.

*

Hautb.
Clar.
Basson.
Pist. Sib.
Tromb.
Cors Ut.
Timb. Do sol.
Cordes.

№ 6
DUO BOUFFE

Andantino.

GOBER.

GOBERNEAU

PIANO.

Cordes pizz..

Fl. et Vlle

Hautb. La

LAR.

Pour l'amour

nuit étoilée est superbe

Al-lons batifolers sur l'herbe

Cordes pizz

Fl.

(Voix et Basson avec le Chant)

dus-qu'un jour

Pour l'amour

La nuit étoilée est superbe

Les cordes continuent le pizz à l'8^{ve}

Harmonie.

Jus qu'an jour
 -lons batifoler sur l'herbe
 La nuit étoilée est super-be

Flûte. 7

Pour l'amour
 Jus qu'an jour AL
 Al-lons batifoler sur l'her-be
 La

-lons batifo-ler sur l'herbe Jus qu'an jour
 nuit étoilée est super be Pour l'amour Si

- tôt que parai-tra l'an - ro - re Qu'on en-ten-dra le chant du

Nous ren-tre-

- rons mon mé - té - o - re Mon An - da - lon - se du Ma -

Allegro.

- roc. Gobernean se défend de Larifla qui vient la prendre par la taille.

GOB.

LARI.

1^o Tempo.

L.
 G.
 Pour l'amour
 nuit étoilée est superbe Allons batifolers sur l'herbe

L.
 G.
 Jus - qu'au jour al - lons ba - ti - fo - lers sur l'herbe Jus - - - - - qu'au
 La nuit étoilée est superbe Pour l'a -

Même mouvt

L.
 G.
 jour
 -mour

Tutti. **Fl et Clar.**

Fl. Hautb. **Clar.** **Basson.**

Allegro.

POMPONNETTE  C'est la pi-quet_te qui nous

CLAIRON.  C'est la pi-quet_te qui nous

LARIFLA.  C'est la pi-quet_te qui nous

GOBERNEAU.  C'est la pi-quet_te qui nous

PIANO.  *Tutti.*

Pom  mettons en gognette C'est la piquette qui nous mettons en gognet_te

Cl.  mettons en gognette C'est la piquette qui nous mettons en gognet_te

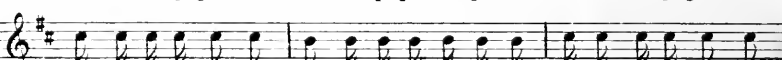
Lar.  mettons en gognette C'est la piquette qui nous mettons en gognet_te

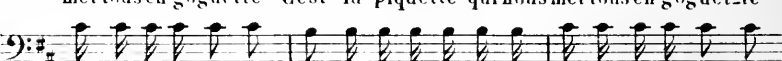
Gob.  mettons en gognette C'est la piquette qui nous mettons en gognet_te

Pom. Au bruit des flon flons Mes a - mis chan -

Cl. Au bruit des flon flons Mes a - mis chan -

Lar. Au bruit des flon flons Mes a - mis chan -

Gob. Au bruit des flon flons Mes a - mis chan -

Pom. - tous C'est la piquette qui nous met tons en gognet_te

Cl. - tous C'est la piquette qui nous met tons en gognet_te

Lar. - tous C'est la piquette qui nous met tons en gognet_te

Gob. - tous C'est la piquette qui nous met tons en gognet_te

Pom
C'est la piquette qui nous met tons en goguet _te Mes a - mis chan_

Cl.
C'est la piquette qui nous met tons en goguet _te Mes a - mis chan_

Lar.
C'est la piquette qui nous met tons en goguet _te Mes a - mis chan_

Gob.
C'est la piquette qui nous met tons en goguet _te Mes a - mis chan_

Pom
_tons buvons Au bruit des chan_sons

Cl.
_tons buvons Au bruit des chan_sons

Lar.
_tons buvons Au bruit des chan_sons

Gob.
_tons buvons Au bruit des chan_sons

FIN.