

Répertoire PAUL DUPONT

LES TRAVAUX D'HERCULE

Opéra-Bouffe
en 3 Actes

Paroles de
M. M.

C. A. de CAILLAVET
ET
Robert de FLERS

Musique de

CLAUDE TERRASSE

Partition Chant et Piano
Prix: 15 francs net

PARIS.
SOCIÉTÉ NOUVELLE D'ÉDITIONS MUSICALES (Ancien fonds PAUL DUPONT)
J. LESTIBOUDOIS, Administrateur-Directeur, 6, Rue Favart (II^e Arr^t).

Tous droits réservés. Toute reproduction ou représentation, en tout ou en partie, sans la permission écrite de l'éditeur, est formellement interdite.

Copyright by Société Nouvelle d'Éditions Musicales 1901.

LES TRAVAUX D'HERCULE

Opéra bouffe en 3 Actes

A PAUL GALLIMARD

CORDIAL HOMMAGE

Claude TERRASSE

G.-A. de CAILLAVET

Robert de FLERS

Les Travaux d'Hercule

OPÉRA BOUFFE EN TROIS ACTES

PAROLES

DE MM.

G.-A. de CAILLAVET et Robert de FLERS

MUSIQUE

DE

CLAUDE TERRASSE

PARTITION CHANT & PIANO

Réduite par l'AUTEUR

PRIX : 15 FRANCS NET

PARIS

SOCIÉTÉ NOUVELLE D'ÉDITIONS MUSICALES

(ANCIEN FONDS PAUL DUPONT)

6, Rue Favart (Opéra-Comique), 2^e Arrond^t

Tous droits d'exécution, de traduction et de reproduction réservés pour tous pays

COPYRIGHT BY SOCIÉTÉ NOUVELLE D'ÉDITIONS MUSICALES, 1901

Les Travaux d'Hercule

OPÉRA BOUFFE EN 3 ACTES

Représenté pour la première fois à Paris, sur le Théâtre des Bouffes-Parisiens, le 7 Mars 1901

Direction de M. A. TARRIDE

Chef d'Orchestre : M. D. PRUNET. — Chef du Chant : M. RAOUL LESENS

DISTRIBUTION

HERCULE	MM. TARRIDE	OMPHALE	M ^{mes} DIÉTERLE
PALÉMON	V. HENRY	ERICHTONA	L. DEMOULIN
ORPHÉE	RICHE	OPORA	DE BEHR
AUGIAS	COLAS	CHRYSIS	Renée DESPREZ
LYSIUS	RAITER	MYRRHINE	Jane WARLEY
XANTHIAS	KERNY	NAÏS	J. CRISA
AMPHITEÛS	Emile RENÉ	MYRTION	GENTY
HANNON	DURAND	GLAUCÉ	JOLLY
LYSIAS	BERNAT	MYRTO	WALDER
DAPHNIS	LE RUEZ	CYTISE	DE BRÉVILLE
TIRCÉ	DARVILLE	GLYCINE	DARNLEY
		MOUSSARION	LE BOUCHÉ
		PHILINE	NOËLLY
		ROSÉE	Léa DORVILLE

MM. DOSSOGNE, JUSSERAND, BORDENAVE, MAMEGY, GIRARD, ARDUIN, DUVAL, LIGNON.

M^{mes} LIBERT, MANON, GIRALDY, AMBERT, DEVIENNE et VALBERT.

Rhodope, M^{me} GEORGE ; *Melitte*, M^{me} ROSENN ; *Akante*, M^{me} MONY ; *Phidile*, M^{me} BERTINY ;
Pamphile, M^{me} MANCEL ; *Hysope*, M^{me} GILLET.

L'action se passe :

1^{er} ACTE : Au grand Cercle de Tyr.

2^e ACTE : Dans les Jardins d'Hercule.

3^e ACTE : Sur la Terrasse du Palais du Roi de Lycie.

Décors de M. MOISSON.

Costumes de LANDOLE et MILLET.

TABLE THÉMATIQUE

ACTE I^{er}

		Pages
	Ouverture	1
N ^{os} 1.	— <i>Chœur et Scène</i> . Et maintenant que la pièce est finie.	11
2.	— <i>Couplets de l'Amazone</i> (ERICHTONA). Je vous amène Erichtona	23
3.	— <i>Scène et Air</i> (OMPHALE, ORPHÉE). Exquise, fine, frêle et douce.	30
4.	— <i>Chœur et entrée d'Hercule</i> . Il descend de son quadrigé.	35
5.	— <i>Récit</i> (HERCULE). Amphitriton, un beau matin	52
6.	— <i>Duo</i> (OMPHALE, ORPHÉE). Je vous dirais que bien souvent	58
7.	— <i>Scène de la provocation</i> . Phénoménal, phénoménal.	65
7 ^{bis} .	— <i>Sortie-Chœur</i> . Frissonnons, par Pallas	75
7 ^{ter} .	— <i>Sortie d'Hercule</i> . Tremble, Augias	78
8.	— <i>Scène musicale et Air final</i> . Quelque chose	79

ACTE II

	Entr'acte, valse.	106
N ^{os} 9.	— <i>Palémon et le chœur des Esclaves</i> . Ratissons	110
10.	— <i>Duo bouffe</i> (XANTHIAS-HANNON). Le tapeur et le frôleur.	115
11.	— <i>Couplets de Palémon</i> . D'un sang divin	125
12.	— <i>Couplets d'Erichtona</i> . Je ne pouvais pas rencontrer.	131
13.	— <i>Duo</i> (OMPHALE, HERCULE). Tenez, je n'en demande guère	135
14.	— <i>Duo du rouet</i> (OMPHALE, AUGIAS). Que faites-vous de mes principes ?	142
15.	— <i>Invocation d'Hercule</i> (VALSE). Ah! te dirais-je, papa	153
16.	— <i>Chœur triomphal et air</i> (HERCULE, PALÉMON). Célébrons, divin Hercule	161
17.	— <i>Scène du départ et chanson de route</i> . Ça, qu'on le vocifère!	170

ACTE III

	Entr'acte.	203
N ^{os} 18.	— <i>Scène bucolique</i> (VIERGES ET BERGERS). Que l'on passe des jours	206
19.	— <i>Légende du roi de Lycie</i> (CHRYSIS). Le roi d' Lycie.	216
20.	— <i>Chœur de Cybèle</i> (LES VIERGES). C'est nous qui sommes les rousses.	221
21.	— <i>La vieille chanson du pays</i> (LYCIUS ET LES VIERGES). Mes filles, plai- gnons	229
22.	— <i>Duo</i> (OMPHALE, AUGIAS). Omphale, chère Omphale	239
23.	— <i>L'arche, scène et chœur nuptial</i> . Le cœur serré	247
24.	— <i>Prière à Diane et musique de scène</i> . Eros est en embuscade	257
25.	— <i>Chœur final</i> . Reprends ton chemin triomphant.	264
~~~~~		
6 ^{bis} .	— Valse d'Omphale. Décidément, petit jeune homme. . . . .	267
10 ^{bis} .	— Trio bouffe et Ballet (PALÉMON, XANTHIAS, HANNON). . . . .	279

## VARIANTES

---

1^o Au lieu du numéro 6 (*Duo Omphale-Orphée*) on peut chanter le n^o 6 bis, page 267.

2^o Le duo bouffe peut se placer au 1^{er} acte, à la fin de la scène 2, avec les répliques.

- XANTHIAS . . . . . Tu n'as jamais été avec Callirhoé.  
HANNON . . . . . Pour qui me prends-tu ? — moi le roi des frôleurs.  
ORPHÉE . . . . . Quels types vous faites, vous le frôleur, vous le tapeur, vous êtes vraiment bien modernes.  
HANNON . . . . . Nous le sommes.

### DUO BOUFFE

*Le Trio bouffe n^o 10 bis, page 279, peut se placer à la place du duo bouffe avec les répliques suivantes :*

- XANTHIAS . . . . . Alors je n'insiste pas.  
HANNON . . . . . J'ai hâte de voir Hercule, je m'occupe avec lui d'une affaire où il y a beaucoup d'argent à gagner, un détroit à ouvrir ; ça s'appellera les Colonnes d'Hercule.  
XANTHIAS . . . . . (*à Palémon entrant*). Ton maître n'est pas visible ?  
PALÉMON . . . . . Hercule, il n'est pas levé !  
HANNON . . . . . Que d'émotions, hein !  
PALÉMON . . . . . Oh ! oui, que d'émotions. Que les dieux nous protègent ! — Aussi pour nous les rendre favorables, j'ai pensé qu'il conviendrait d'exécuter en leur honneur quelques-unes de nos danses religieuses.  
XANTHIAS . . . . . Bonne idée, remercions-les des bienfaits qu'ils font pleuvoir sur notre bonne ville, car en vérité et suivant la belle parole d'Hercule : On ne s'embête pas à Tyr.  
HANNON . . . . . Oh ! pour ça, non.

### TRIO BOUFFE ET BALLET

*Après le Trio :*

- PALÉMON . . . . . Eh bien, maintenant, si les dieux ne sont pas contents.  
HANNON . . . . . En attendant, Hercule n'arrive toujours pas.  
XANTHIAS . . . . . Nous reviendrons ce soir, au coucher du soleil, voir s'il ne s'est rien passé d'extraordinaire.

*(Enchaînez avec la scène IV.)*

# LES TRAVAUX D'HERCULE

OPÉRA-BOUFFE en 3 ACTES

Paroles de  
**G.A. de CAILLAVET & R. de FLERS**

Musique de  
**C. TERRASSE**

## OUVERTURE

Mouv! de Marche

*PIANO*

*mf* *f*

*cresc.* *ff*

Anc^{ne} Moⁿ PAUL DUPONT  
SOCIÉTÉ NOUVELLE D'ÉDITIONS MUSICALES  
Paris, 6, rue Favart (2^e Arr^t)

TOUS DROITS D'EXÉCUTION PUBLIQUE, DE REPRODUCTION  
ET D'ARRANGEMENTS RÉSERVÉS POUR TOUTS PAYS  
Y COMPRIS LA SUÈDE LA NORVÈGE ET LE DANEMARK

*cresc.* *f*

**VALE- ROMANCE**

*mf*

*rall.* **Tempo**

*cresc.* *f*

*p* **plus animé**

**Tempo**

Plus animé

Tempo

rall.

Allegro, bien rythmé

Mouvt de Marche

N° 1

# CHŒUR ET SCÈNE

XANTHIAS, ORPHÉE, AMPHITEUS et CHŒUR

**Allegro**

*PIANO*

Sop.

Soprano vocal line. Treble clef, key signature of one sharp (F#). Lyrics: Et mainte_nant que la pièce est fi - ni - e Sui - vant l'u - sa - ge

Tén.

Tenor vocal line. Treble clef, key signature of one sharp (F#). Lyrics: Et mainte_nant que la pièce est fi - ni - e Sui - vant l'u - sa - ge

Basses

Bass vocal line. Bass clef, key signature of one sharp (F#). Lyrics: Et mainte_nant que la pièce est fi - ni - e Sui - vant l'u - sa - ge

S. Des ai_eux Nous nous re_commandons mes_sieurs à votre in_dulgence infi-

T. Des ai_eux Nous nous re_commandons mes_sieurs à votre in_dulgence infi-

B. Des ai_eux Nous nous re_commandons mes_sieurs à votre in_dulgence infi-

S. - ni - - e On n'est pas gai, gai, gai, Mais on est

T. - ni - - e On n'est pas gai, gai, gai, Mais on est

B. - ni - - e On n'est pas gai, gai, gai, Mais on est

S. dis - tin - gué Donc, que le bruit, que le bruit des bra -

T. dis - tin - gué Donc, que le bruit, que le bruit des bra -

B. dis - tin - gué Donc, que le bruit, que le bruit des bra -

*rall.* **Tempo**

S. *vos grim - pe Tout le long, tout le long, de l'O-lym - pe*

T. *vos grim - pe Tout le long, tout le long, de l'O-lym - pe*

B. *vos grim - pe Tout le long, tout le long, de l'O-lym - pe*

S. *Tout le long, tout le long, tout le long, tout le long, tout le long de l'O -*

T. *Tout le long, tout le long, tout le long, tout le long, tout le long de l'O -*

B. *Tout le long, tout le long, tout le long, tout le long, tout le long de l'O -*

S. *-lym - - - - pe*

T. *-lym - - - - pe*

B. *-lym - - - - pe*

*dim.*

## XANTHIAS

Elle's chantent comme des o -

AMPHITEUS

Vous me déchirez les o - reil - les

- seil - les Vous sa - bo - tez ce couplet de la fin

Sop.

Tais - toi po - seur de la - pins Tais - toi po - seur de la -

AMPHIT.

El - les gla - pis - sent el - les hu - lu - lent Cet à pro -

- pins

Am.  - pos à la gloi-re d'Her - cu - - - le

Sop.  O ré-gis - seur, Toi, des ra -

*mf*

 - seurs Le plus fa - rou - che Oh! fer - me, fer - me,

AMPHITEUS  Fermer quoi donc?

 fer - me, fer - me, Ta bou - -

## AMPHIT.

Je suis ou - tré  
- che Tais - toi mon cœur

Am. Trem blez pi-teuses co-ry - phées Car voi-ci ve -

Am. - nir notre au - teur, Le sé - mil - lant po - ète Or -

Am. - phée

8

léger

Sop.  
C'est un po - ète, Un pur Es - thète, Il a la tête Près du son -

Tén.  
C'est un po - ète, Un pur Es - thète, Il a la tête Près du son -

Basses  
C'est un po - ète, Un pur Es - thète, Il a la tête Près du son -

S.  
- net Un cœur sans ruse, Un rien l'a - muse, Mais — sa muse a -

T.  
- net Un cœur sans ruse, Un rien l'a - muse, Mais — sa muse a -

B.  
- net Un cœur sans ruse, Un rien l'a - muse, Mais — sa muse a -

S. *- bu - se De son p'tit fla-geo - let, de son p'tit fla-geo -*

T. *- bu - se De son p'tit fla-geo - let, de son p'tit fla-geo -*

B. *- bu - se De son p'tit fla-geo - let, de son p'tit fla-geo -*

S. *- let*

T. *- let*

B. *- let*

8: *l'èger*

ORPHÉE

*Ma muse est u-ne bon-ne fil-le Qui met en fureur ma fa-mil-le*

*l'èger*

Or.  
Ga la fich' d'une hu - meur de chien, Car ell' n'y com - prend

Or.  
rien, rien, rien,

Sop.  
*f* rien, rien, Qu'il est gen - til, qu'il est ros -

Tén.  
*f* rien, rien,

Basses  
*f* rien, rien,

*f* *dolce*

- sard Et com - bien il ai - me son art! C'est un po - ète, Un pur es -

Et com - bien il ai - me son art! C'est un po - ète, Un pur es -

Et com - bien il ai - me son art! C'est un po - ète, Un pur es -

S. - thète, Il a la tête Près du son - net, Un cœur sans ruse; Un rien l'a -  
 T. - thète, Il a la tête Près du son - net, Un cœur sans ruse; Un rien l'a -  
 B. - thète, Il a la tête Près du son - net, Un cœur sans ruse; Un rien l'a -

S. - mu-se; Mais — sa muse a - bu-se De son p'tit fla-geo - let, de  
 T. - mu-se; Mais — sa muse a - bu-se De son p'tit fla-geo - let, de  
 B. - mu-se; Mais — sa muse a - bu-se De son p'tit fla-geo - let, de

S. son p'tit fla-geo - let  
 T. son p'tit fla-geo - let  
 B. son p'tit fla-geo - let

8.

Nº 1^{BIS}

# SORTIE

TOUS

**Allegro** *rall.* **Tempo**

SOPRANOS  
TÉNORS  
BASSES

Donc, que le bruit, que le bruit des bra-

**Allegro** *rall.* **Tempo**

PIANO *ff*

S.  
T.  
B.

- vos grim - pe Tout le long, tout le long, de l'Olym - pe

- vos grim - pe Tout le long, tout le long, de l'Olym - pe

vos grim - pe Tout le long, tout le long, de l'Olym - pe

S. tout le long, tout le long, tout le long, tout le long, tout le long, de l'O -

T. tout le long, tout le long, tout le long, tout le long, tout le long, de l'O -

B. tout le long, tout le long, tout le long, tout le long, tout le long, de l'O -

S. - lym - - - - pe

T. - lym - - - - pe

B. - lym - - - - pe

8-

N° 2

COUPLETS DE L'AMAZONE

ÉRICHTONA, ORPHÉE, AMPHITÉUS et CHŒUR

Modéré

AMPHITÉUS

Je vous a - mène E - rich - to - na Jour - na -

PIANO

*f* *p*

ORPHÉE

Ma - dame, je

Am. - liste et guer - riè - re

*f* *p*

Or. ne vous tai - rai pas Que j'aim'beau - coup les mi - li - tai - res

*f*

ÉRICHTONA

Ex - cès d'hon - neur, merci, très doux. Messieurs je suis content' de

*ff* *p*

Er. vous Ah! — pour un bon ac - cueil, c'est un ac - cueil ta -

Er. - pé C'est tout; rom - pez!

ORPHÉE

Par. ler très

Or. franc, U-sag'des camps

Sop. Par. ler très franc, U-sag'des camps

Tén. Par. ler très franc, U-sag'des camps

Basses Par. ler très franc, U-sag'des camps

TOUS

Ran plan plan, ran plan plan, ran plan plan, ran plan plan,

*ff*

ERICHTONA

Les a - ma - zo - nes sous le poids Des boucli - ers et des car -

*pp*

Er. - quois Tou - tes blan - ches sous le harnois S'en vont en guer -

Er. - re En dé - ploy - ant leur é - ten - dard L'ai - eul leur

TOUS

Ran plan plan,

*f* *p*

Er. a dit au dé - part Voi-ci le sa-bre de ta mè -

Er. - re! Qu'im - por - te si quel-que sou-dard, Les  
TOUS  
Ran plan plan

Er. perce un jour de part en part Ce sont là lé-gè-res a - lar - mes, Pe-tits in-

Er. convénients de rien On support' ça Quand on s'por-te bien Ah! qu'il est

Er. doux ah! qu'il est doux d'être fem - me d'ar - mes

TOUS  
Ran plan plan, ran plan plan, ran plan plan, ran plan plan,

*ff*

ERICHTONA  
L'enn' - mi s'ar - rê - te pan - te - lant, Quand ell's dé - fi - lent par le

*pp*

Er. flanc, Et l'on en - tend fré - mir le vent Dans leur cri - niè -

Er. *- re* Aux hommes ti - mi - des guer - riers El - les crient  
TOUS  
Ran plan plan

Er. ti - rez les pre - miers, Nous, nous charge - rons les der - niè - - -

Er. - res. Et si l'ort trom - pe leur va - leur En  
TOUS  
Ran plan plan

Er.  *p*

homm' du monde leur vainqueur Se hà-te d'è-tancher leurs lar - mes, Rien n'est per-

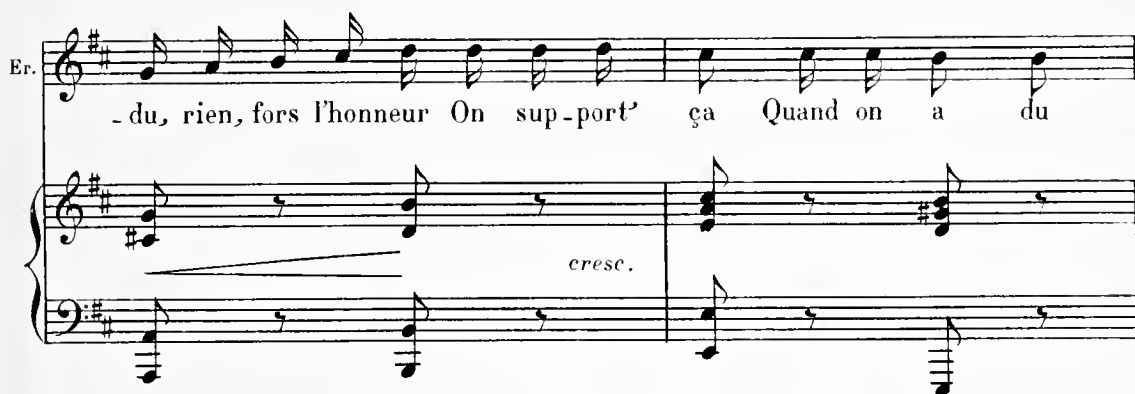
Er.  *cresc.*

- du, rien, fors l'honneur On sup - port' ça Quand on a du

Er.  *dolce*

cœur Ah! qu'il est doux Ah! qu'il est doux d'è - tre fem - me

Er.  *f*

d'ar - mes Ran plan plan, ran plan plan, plan

*TOUS*  *f*

Ran plan plan, ran plan plan, plan.

*ff*  *f*

8 - - 1

## N° 5

## AIR ET SCÈNE

OMPHALE et ORPHÉE  
ERICHTONA, OPIRA, HANNON, AMPHITEUS

**Modéré**

ORPHÉE

**Modéré**

PIANO *mf* *p*

Exqui-se, fi-ne, frère et

Or. dou-ce — A-vec de la tristesse un — peu Et des é-

Or. -clairs, des éclairs d'or dans la mous-se — Dans la mous-se de ses che-

Or. -veux Ro-ses, ro-ses, roses ef-feuil-lez vos pé-

Or.  
- ta - - - les      Sous les pas de la blanche Om-

Or.  
- pha - - - - le      TOUS  
Ro-ses, ro-ses, roses effeuillez vos pé-

- ta - - - - les      Sous les pas de la blanche Om-

- pha - - - - - le

## OMPHALE

Or - phée, ————— Or - phée, Or -

*f* *p* suivez

**Tempo**

Om. -phée, mu-se-lez vo-tre mu-se — Cal - mez son in-dis-crète ar -

**Tempo**

*p*

Om. -deur J'aurais peur, j'aurais peur que ça ne m'a - mu - se Et je

Om. crains pour mon pe - tit cœur Heu - reu - se - ment que des gens

*pp*

Om. ³  
 sa - ges M'ont bien as - su - ré que ja - mais Les gens de

Om. lettr' aux femm's n'ont fait Su - bir que les derniers ou - vra -

The second system of music consists of a vocal line and piano accompaniment. The vocal line has accents (^) over the notes 'Su', 'bir', and 'que'. The notes are: G4, A4, B4, C5, B4, A4, G4, F4, E4, D4. The piano accompaniment continues with chords and a bass line.

Om. - ges Ro - ses, ro - ses roses ef - feuillez vos pé -

Om. - ta - - les Pour ca - cher la rougeur d'Om.

The fourth system of music consists of a vocal line and piano accompaniment. The vocal line has a fermata over the first 'les' and then continues with: G4, A4, B4, C5, B4, A4, G4, F4, E4, D4. The piano accompaniment features a melodic line in the right hand and a bass line in the left hand.

Om. *ph* - - - - le Ro-ses, ro-ses, roses effeuillez vos pé-

TOUS  
Ro-ses, ro-ses, roses effeuillez vos pé-

Om. - ta - - - les Pour ca - cher la rougeur d'Om.

- ta - - - les Sous les pas de la blanche Om.

Om. - pha - - - - le

- pha - - - - le

N° 4

# CHŒUR ET ENTRÉE D'HERCULE

OMPHALE, ERICHTONA, OPORA,

HERCULE, ORPHÉE, PALÉMON, HANNON, XANTHIAS, AMPHITEUS et CHŒUR

Mouv^t de Marche

*PIANO*

Sop.

OMPHALE, ERICHTONA, OPORA avec les Sop.

Tén.

HANNON, XANTHIAS, AMPHIT. avec les Tén.

Basses

S.

T.

B.

S. dieux, — Il des_cend d'son qua_dri - ge Le hé - ros presti - gi -

T. dieux, — Il des_cend d'son qua_dri - ge Le hé - ros presti - gi -

B. dieux, — Il des_cend d'son qua_dri - ge Le hé - ros presti - gi -

S. - eux — Ce - lui qui fait la pige aux hommes Comme aux

T. - eux — Ce - lui qui fait la pige aux hommes Comme aux

B. - eux — Ce - lui qui fait la pige aux hommes Comme aux

S. dieux, aux hommes Comme aux dieux —

T. dieux, aux hommes Comme aux dieux —

B. dieux, aux hommes Comme aux dieux —

ERICHTONA

Qu'il est cam_pé! Qu'il est bá_ti

S. Chantons Her_cu_le! Chantons Her.

T. Chantons Her_cu_le! Chantons Her.

B. Chantons Her_cu_le! Chantons Her.

*mf* *ff*

Qu'il est plai_sant et re_bon_dil

S. _cu_le! Gloire à Her_cu_le! Gloire à Her.

T. _cu_le! *ff* Gloire à Her_cu_le! Gloire à Her.

B. _cu_le! *ff* Gloire à Her_cu_le! Gloire à Her.

*mf* *ff*

## ORPHÉE

Qu'il a d'al - lure et de main - tien! C'est un he - ros tout à fait

S  
- cu - le!

T  
- cu - le!

B  
- cu - le!

*mf*

## OMPHALE

Serai - je seule à n'y pas

Or.  
bien

## PALÉMON

Il marche environné de gloire

*cresc.* *f* *p*

Omn. *croire*

Sop. *f*  
Gloire à Her_cu - le! Gloire à Her_cu - le! Gloire à Her_cu -

Tén. *f*  
Gloire à Her_cu - le! Gloire à Her_cu - le! Gloire à Her_cu -

Basses *f*  
Gloire à Her_cu - le! Gloire à Her_cu - le! Gloire à Her_cu -

*f*

S. - cu - - - le!

T. - cu - - - le!

B. - cu - - - le!

*ff*

## HERCULE

Mes - - sieurs, je suis tou - ché vraiment De

He. tou - tes ces mar - ques - d'es - time, Je les re - çois très

He. sim - plement, Mais je les trouve lé - gi - ti - mes Mon

He. na - tu - rel est ex - cellent, Et ma gloire à ce

He. point fla-grante, Que l'on s'honore en m'ho - no - rant

He. Je suis modes - te, Je m'en van -

He. - te

Sop. *f* A tant de re - nom quel mo - tif? Ce - la n'est pas du - bi - ta -

Tén. *f* A tant de re - nom quel mo - tif? Ce - la n'est pas du - bi - ta -

Basses *f* A tant de re - nom quel mo - tif? Ce - la n'est pas du - bi - ta -

*f*

He.  J'ai l'abord vif, Le front pen-sif, L'œil sugges-tif; Je suis dé-fi-ni-

S.  -tif

T.  -tif

B.  -tif

 *mf* *cresc.*

He.  -tif

S.  *f* Il est, il est, il est dé-fi-ni-tif, Il est, il est, il est dé-fi-ni-

T.  *f* Il est, il est, il est dé-fi-ni-tif, Il est, il est, il est dé-fi-ni-

B.  *f* Il est, il est, il est dé-fi-ni-tif, Il est, il est, il est dé-fi-ni-

 *f*

## PALEMON

Pour moi dont personn' ne dit rien, Je tiens à

S. -tif

T. -tif

B. -tif

*p*

Pa. ce qu'on sa - che — bien Qu'est moi qui por-te son pa -

Pa. - na - che, Qui le fric - tion - ne Et le har - na - che Et qui le

## HERCULE

Tais - toi      tais - toi      ces - se

Pa.      masse a - près son bain

de par - ler de      moi      Car moi, moi seul

en par - le bien      Mon tact est é -

- nor - me      Et quand a mes for - mes      Un mot les peint

U.  
 bien, Je suis mes - sieurs, je puis le dire hercu - le -

He  
 - en  
 Sop. OMPH. ERICH. avec les Sop.  
 Il est mes - sieurs, on peut le dire her - cu - lé -

Tén. ORPHÉE, PALÉMON avec les Tén.  
 Il est mes - sieurs, on peut le dire her - cu - lé -

Basses  
 Il est mes - sieurs, on peut le dire her - cu - lé -

*ff*

He  
 her - cu - lé - en

S.  
 - en, her - cu - lé - en, her - cu - lé - en, her - cu - lé -

T.  
 - en, her - cu - lé - en, her - cu - lé - en, her - cu - lé -

B.  
 - en, her - cu - lé - en, her - cu - lé - en, her - cu - lé -

He. hercu-lé - en Chan - tez tous les pro -

S. hercu-lé - en Chan - tons tous les pro -

T. hercu-lé - en Chan - tons tous les pro -

B. hercu-lé - en Chan - tons tous les pro -

*ff* *ff* *ff* *ff*

*crese -* *fff*

He. - di - ges du hé - ros pres - ti - gi - eux C'est

S. - di - ges du hé - ros pres - ti - gi - eux Ce -

T. - di - ges du hé - ros pres - ti - gi - eux Ce -

B. - di - ges du hé - ros pres - ti - gi - eux Ce -

8-

He. moi qui fais la pi - ge, la pige Aux hom - mes comme aux  
 S. - lui qui fait la pi - ge, la pige Aux hom - mes comme aux  
 T. - lui qui fait la pi - ge, la pige Aux hom - mes comme aux  
 B. - lui qui fait la pi - ge, la pige Aux hom - mes comme aux

He. dieux Chan - tez tous les pro - di - ges Du hé -  
 S. dieux Chan - tons tous les pro - di - ges Du hé -  
 T. dieux Chan - tons tous les pro - di - ges Du hé -  
 B. dieux Chan - tons tous les pro - di - ges Du hé -

He. *-ros pres-ti - - - - gi - eux C'est*

S. *-ros pres-ti - - - - gi - eux Ce -*

T. *-ros pres-ti - - - - gi - eux Ce -*

B. *-ros pres-ti - - - - gi - eux Ce -*

8

He. *moi qui fais la pige, Aux hommes comme aux*

S. *- lui qui fait la pige Aux hommes comme aux*

T. *- lui qui fait la pige Aux hommes comme aux*

B. *- lui qui fait la pige Aux hommes comme aux*

He. dieux Aux hommes comme aux dieux

S. dieux Aux hommes comme aux dieux

T. dieux Aux hommes comme aux dieux

B. dieux Aux hommes comme aux dieux

8-----

He. —

S. —

T. —

B. —

8----- 1

sec

N^o 4^{BIS}

## SORTIE DU CHŒUR D'HERCULE

Les MÈMES

**Mouv^t de Marche** *f*

SOPRANOS  
TÉNORS  
BASSES

A ses de-voirs lais -

**Mouv^t de Marche** *ff*

PIANO

S.  
T.  
B.

- sons Her-cule, Cou - pons à ce con - ci - lia-bule Fi -

- sons Her-cule, Cou - pons à ce con - ci - lia-bule Fi -

- sons Her-cule, Cou - pons à ce con - ci - lia-bule Fi -

S. *dim.*  
- lons, fi-lons, soy - ons discrets C'est des se - crets c'est

T.  
- lons, fi-lons, soy - ons discrets C'est des se - crets c'est

B.  
- lons, fi-lons, soy - ons discrets C'est des se - crets c'est

S. *dim.*  
des se - crets, c'est des se - crets

T.  
des se - crets, c'est des se - crets

B.  
des se - crets, c'est des se - crets

S.

T.

B.

## N° 5

## RÉCIT D'HERCULE

**HERCULE** *Modéré*

D'avoir un fils un beau ma -

**PIANO** *Modéré*

*mf* *p*

He. - tin Amphi-try-on l'âme ob.sé - dé - e Chez Alcmène aussi -tôt s'en

He. vint Lui com - mu - ni - quer son i - dé - e

He. *Mais le grand Jupin Maître du des.tin Conçut le dessein*

He. *Aimable et ba.din De fair'quéqu'chos'pour ce mi.li - tai - re Il*

He. *prit sa fi.gur' de guer - rier, Son as.pect, ses goûts fa - mi -*

He. *- liers, Son galbe et son chic, De ga.lant lous.tic, Et*

He. jus-qu'à certains pe-tits ties Puis près d'Alemèn' sans plus d'fa-

*dolce*

He. - çon Il prit la plac'd'Amphi-try - ou Et

He. ma pré-senc' vous prou - ve bien Qu'Ju - pin n'se dé - rang'

He. pas pour rien — Aus - si quand le ma - ri cour -

*mf*

He. *- fois* S'en vint pour u-ser de ses droits Il ne put

He. faire, il ne put faire que double em-ploi, Il ne put

TOUS

HERCULE

faire que double em-ploi En-tre l'é-poux et la ma-

He. -fro - ne Le roi des dieux, elle est bien bon - ne S'é-

The fourth system continues the vocal line and piano accompaniment. The vocal line includes the lyrics: -fro - ne Le roi des dieux, elle est bien bon - ne S'é-.

TOUS

He. *-fait s'é-fait in-ter-ca-lé puis ca-va-lé, puis ca-va-*

HERCULE

*-lé, puis ca-va-lé, puis ca-va-lé* **Voi-**

He. *-là comment pa-pa ne fut pas mon pa-pa Com-ment mon vrai pa-pa Devint mon*

He. *faux pa-pa Pour fair' un homm' comm' ça Il faut plus d'un pa-pa Voi-*

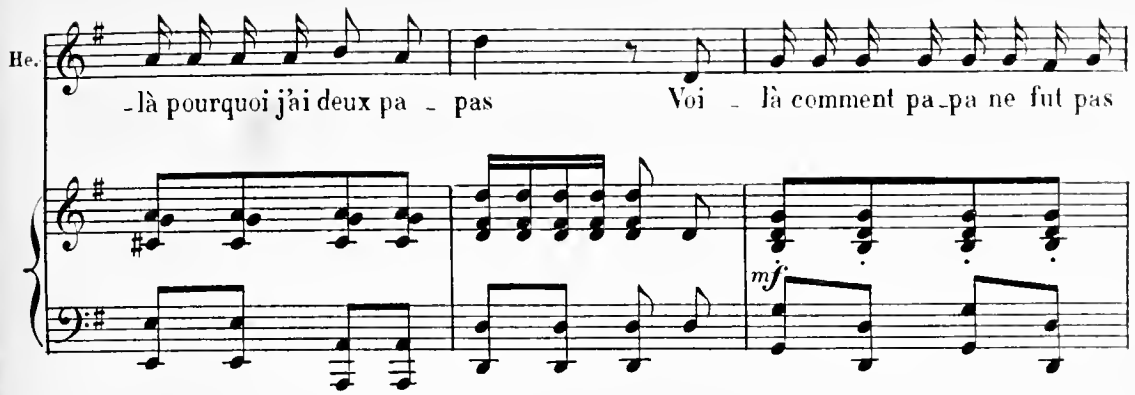
He.  - là pourquoi j'ai deux pa - pas Voi - là comment pa - pa ne fut pas

He.  mon pa - pa Com - ment mon vrai pa - pa De - vint mon faux pa - pa Pour

He.  fair' un homm' comm' ça Il faut plus d'un pa - pa Voi -

He.  - là pourquoi j'ai deux pa - pas

DUO

OMPHALE, ORPHÉE

**Modéré**

ORPHÉE

Je vous di-rai que

**Modéré**

PIANO

*mf* *p*

Or. bien sou-vent Je pense à vous quand le soir tom-be

Or. Et que vo-tre nom dans le vent Fré-mit comme un chant

Or. de co-lom-be Je vous dirais qu'il faut un-jour

Or.

A l'a-bri clair des lau-riers ro-ses Des mots très vieux qui sont très doux

Or.

Des petits riens qui sont des cho - ses Je vous dirais qu'il faut un

Or.

jour Ve-nir gou - ter le vin des I - les Dans mon é-phé-biè-re du fau-

Or.

-bourg Avant d'aller di-ner en vil - le Je vous di-rais Ne parlez

Or.  
pas Donnez-moi vos lèvres de fraises Vos yeux câlins vos tendres

Or.  
bras Et veuillez vous mettre à votre ai - - se Nous sommes

Or.  
seuls aimons-nous bien Nous sommes seuls ai - mons - nous

Or.  
bien Et dussè-je é - tre ri - di - cu - le Alors je ne di - rais plus

Or. rien Si vous n'é - tiez femme d'Her - cu - le Si vous n'é -

Or. - tiez femme d'Her - cu - le

OMPHALE

Moi, je vous ré - pon - drais Monsieur Ce que vous di - tes là me tou - che

Om. Si mon ma - ri fer - me les yeux A vous de me fer - mer la bouche

Om

Nous irons durant les hi - vers Faire u - ne vil - lé - gi - a - tu - re

Om

A l'ombre des o - ran - gers verts Au pa - ys ou le printemps

Om

du - re Car l'on peut pré - fé - rer par - fois Quand on pos -

Om

- sède un cœur hon - nê - te Au di - vin nom - bre dé - tre

Om.  *trois Les privautés d'un tête à tête, Tout en respectant no-tre*

Om.  *rang Et sans a-voir con-duit-e folle De pe-tits à comptes cou-*

Om.  *-rants Je pourrais vous donner l'o-bo-le J'ai su-*

Om.  *vain-cre la pas-si-on Je san-rai bien vaincre un scru-*

Om. *- pu - le Je ne di - rais ni oui, ni non,*

ORPHÉE

*Vous ne di - riez ni oui, ni*

Om. *Si je n'é - tais — femme d'Her - cu - le Si je n'é -*

Or. *non, Si vous n'é - tiez — femme d'Her - cu - le Si vous n'é -*

*mf*

Om. *- tais femme d'Her - cu - - - - le*

Or. *- tiez femme d'Her - cu - - - - le*

*f*

N° 7

SCÈNE DE LA PROVOCATION

**Modéré**

SOPRANOS *f* Phé-no-me - nal! Phé-no-me -

TÉNORS *f* Phé-no-me - nal! Phé-no-me -

BASSES *f* Phé-no-me - nal! Phé-no-me -

PIANO *f*

S. - nal! Son gé - nie est mo - nu - men - tal

T. - nal! Son gé - nie est mo - nu - men - tal

B. - nal! Son gé - nie est mo - nu - men - tal

*p*

Tén. O fa - vo - rable Amphi - te - us, Pré - sen - tez - nous sui - vant les

us O Hé - ros j'ad - mire L'é - clat dont tu luis

HERCULE

Con-ti-nu - ez merci, mer - ci

Je ne puis te di - re L'é -

ERICHTONA

Her -

He. Con-ti-nu - ez merci, mer - ci.

- moi - qui m'em - plit

Er. 

- cu - le j'ad - mi - re Ta sé - ré - ni - té Tu

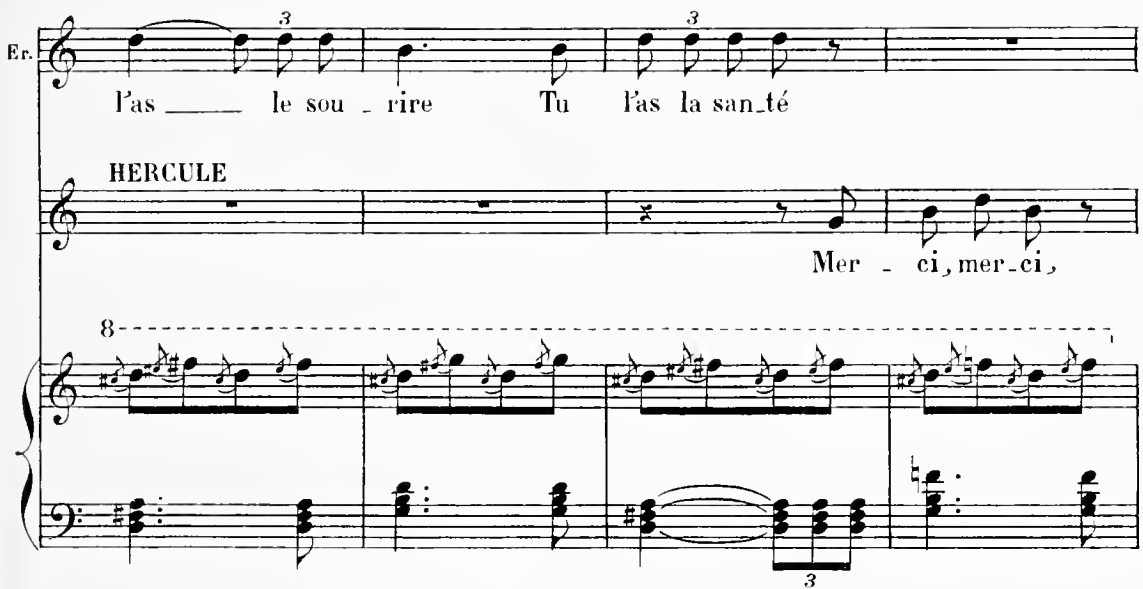
Er. 

l'as le sou - rire Tu l'as la san - té

HERCULE

Mer - ci, mer - ci,

He. 

con - ti - nu - ez

AUGIAS

Quant à moi j'ad - mi - re

He. *Non, c'est trop vrai - ment*

AUGIAS (hurlant) *Ta for - ce pour rire Ton*

*strident*

Au. *a-brutissement Ton ef - fron - te - rie Ta gloire en car - ton Ta*

Au. *fa - ce bouf - fi - - e Ton or - gueil*

*f*

Au. *bouf - fon*

*f* *sec* *ff*

Sop. *p*  
 Quel est ce té_mé-raire en proie aux E - rin -

Tén. *p*  
 Quel est ce té_mé-raire en proie aux E - rin -

Basses *p*  
 Quel est ce té_mé-raire en proie aux E - rin -

S. - ny - es? Quel est ce té_mé-raire en

T. - ny - es? Quel est ce té_mé-raire en

B. - ny - es? Quel est ce té_mé-raire en

S. proie aux E - ryn - ni - - - es?

T. proie aux E - ryn - ni - - - es?

B. proie aux E - ryn - ni - - - es?

## HERCULE

C'est quel - qu'un - qui se trompe Et

He. ne me con - nait pas

Sop. *p* C'est Au -

Tén. *p* C'est Au -

Basses *p* C'est Au -

S. - gias! C'est Au - gias!

T. - gias! C'est Au - gias!

B. - gias! C'est Au - gias!

HERCULE

Quoi?

tr

lle. l'homme aux é - cu - ri - es!

ff

Sop. *p* Frisson - nons, par Pal - las, L'indomp - ta - ble hé -

Tén. *p* Frisson - nons, par Pal - las, L'indomp - ta - ble hé -

Basses *p* Frisson - nons, par Pal - las, L'indomp - ta - ble hé -

*p*

S  
- ros Va faire d'Au-gi - as De tous pe - tits mor -

T  
- ros Va faire d'Au-gi - as De tous pe - tits mor -

B  
- ros Va faire d'Au-gi - as De tous pe - tits mor -

S  
*pp*  
- ceaux, de tous pe-tits, de tous pe - tits, de tous pe-tits mor -

T  
*pp*  
- ceaux, de tous pe-tits, de tous pe - tits, de tous pe-tits mor -

B  
*pp*  
- ceaux, de tous pe-tits, de tous pe - tits, de tous pe-tits mor -

S  
- ceaux, de tous pe-tits, de tous pe - tits, de tous pe-tits mor -

T  
- ceaux, de tous pe-tits, de tous pe - tits, de tous pe-tits mor -

B  
- ceaux, de tous pe-tits, de tous pe - tits, de tous pe-tits mor -

*cres*

S. - ceaux, de tous pe-tits mor - ceaux, de tous pe-tits mor -

T. - ceaux, de tous pe-tits mor - ceaux, de tous pe-tits mor -

B. - ceaux, de tous pe-tits mor - ceaux, de tous pe-tits mor -

*cres*

S. - ceaux, de tous pe-tits mor - ceaux, de tous pe-tits mor -

T. - ceaux, de tous pe-tits mor - ceaux, de tous pe-tits mor -

B. - ceaux, de tous pe-tits mor - ceaux, de tous pe-tits mor -

*cen - do*

*cen - do*

*ff* *p*

S. - ceaux, de tous pe-tits, pe - tits, pe - tits, pe - tits, pe - tits mor -

*ff*

T. - ceaux, de tous pe-tits, pe - tits, pe - tits, pe - tits, pe - tits mor -

*ff*

B. - ceaux, de tous pe-tits, pe - tits, pe - tits, pe - tits, pe - tits mor -

*ff*

S. *-ceaux, de tous pe-tits, pe-tits, pe-tits, pe-tits, pe-tits, pe-tits, pe-*

T. *-ceaux, de tous pe-tits, pe-tits, pe-tits, pe-tits, pe-tits, pe-tits, pe-*

B. *-ceaux, de tous pe-tits, pe-tits, pe-tits, pe-tits, pe-tits, pe-tits, pe-*

*p*

S. *-tits mor-ceaux Ah!*

T. *-tits mor-ceaux Ah!*

B. *-tits mor-ceaux Ah!*

*f* *ff* *p* *ff*

N° 7^{BIS}

# SORTIE

Les MÈMES moins les FEMMES

**All^o moderato** *pp*

1^{er} TÉNORS  
Frissou-nous par Pal-las L'indomp-

2^{ds} TÉNORS  
Frissou-nous par Pal-las L'indomp-

BASSES  
Frissou-nous par Pal-las L'indomp-

**All^o moderato**

PIANO  
*mf* *p*

- ta - ble hé - ros Va faire d'Augi - as De tous pe - tits mor -

- ta - ble hé - ros Va faire d'Augi - as De tous pe - tits mor -

- ta - ble hé - ros Va faire d'Augi - as De tous pe - tits mor -

- ceaux, de tous pe-tits, de tous pe - tits, de tous pe-tits mor -  
 - ceaux, de tous pe-tits, de tous pe - tits, de tous pe-tits mor -  
 - ceaux, de tous pe-tits, de tous pe - tits, de tous pe-tits mor -

- ceaux, de tous pe-tits, de tous pe - tits, de tous pe-tits mor -  
 - ceaux, de tous pe-tits, de tous pe - tits, de tous pe-tits mor -  
 - ceaux, de tous pe-tits, de tous pe - tits, de tous pe-tits mor -

*cresc.*  
 - ceaux, de tous pe-tits mor-ceaux, de tous petits mor-ceaux, de tous pe-tits mor-  
 - ceaux, de tous pe-tits mor-ceaux, de tous petits mor-ceaux, de tous pe-tits mor-  
 - ceaux, de tous pe-tits mor-ceaux, de tous pe-tits mor-ceaux, de tous pe-tits mor-  
*cresc.*

- ceaux, de tous pe-tits mor - ceaux, de tous pe-tits, pe-tits, pe -

- ceaux, de tous pe-tits mor - ceaux, de tous pe-tits, pe-tits, pe -

- ceaux, de tous pe-tits mor - ceaux, de tous pe-tits, pe-tits, pe -

- tits, petits, petits mor - ceaux, de tous petits, petits, pe - tits, petits, petits, pe -

- tits, petits, petits mor - ceaux, de tous petits, petits, pe - tits, petits, petits, pe -

- tits, petits, petits mor - ceaux, de tous petits, petits, pe - tits, petits, petits, pe -

- tits mor - ceaux Ah!

- tits mor - ceaux Ah!

- tits mor - ceaux Ah!

8---

*p* *ff*

# SORTIE D'HERCULE

TOUS

**Sombre**

TOUS

Trem-ble, trem-ble, tremble Au-gi-

PIANO

*f*

- as Her-cul' va con-sul - ter Le Ju-pi - ter fu - mant

**HERCULE et le Chœur**

Trem - ble, trem - ble, tremble Au-gi - as, trem-ble il se re -

- ti - re D'un pas me - na - çant

*f*

*sec*

N° 8

# SCÈNE MUSICALE, AIR ET CHŒUR FINAL

OMPHALE, ERICHTONA, OPORA

HERCULE, AUGIAS, PALÉMON, XANTHIAS, HANNON, AMPHITEUS et CHŒUR

**Allegro**

SOPRANOS

TÉNORS

BASSES

PIANO

Quelque chose

Quelque chose

Quelque chose

S.

T.

B.

PIANO

quel.que chose Il va fai - re quel - que cho - se! La ter -

quel.que chose Il va fai - re quel - que cho - se! La ter -

quel.que chose Il va fai - re quel - que cho - se! La ter -

S. - reur nous an - ky - lo - se Rien qu'en y son - geant

T. - reur nous an - ky - lo - se Rien qu'en y son - geant

B. - reur nous an - ky - lo - se Rien qu'en y son - geant

S. Quelque chose, quelque chose, Il va fai - re quel-que cho-se La ter-

T. Quelque chose, quelque chose, Il va fai - re quel-que cho-se La ter-

B. Quelque chose, quelque chose, Il va fai - re quel-que cho-se La ter-

S. - reur nous an - ky - lo - se Rien qu'en y son - geant !

T. - reur nous an - ky - lo - se Rien qu'en y son - geant !

B. - reur nous an - ky - lo - se Rien qu'en y son - geant !

## HERCULE

Je vais fai - re quel - que cho - se, quel - que

He. cho - se d'éf - fray - ant. Quoi, je li - gnore et je n'ô - se

He. y pen - ser même en tremblant, Mais, ce se - ra

He. quel - que cho - se, quel - que cho - se d'éf - frayant

S. *mf* Des dieux qu'à bra - vés ce pro - fa - ne Sur nous, sur nous

T. *mf* Des dieux qu'à bra - vés ce pro - fa - ne Sur nous, sur nous

B. *mf* Des dieux qu'à bra - vés ce pro - fa - ne Sur nous, sur nous

S. la fu - reur pla - ne *f* Nous na - geons en plein mélo!

T. la fu - reur pla - ne *f* Nous na - geons en plein mélo!

B. la fu - reur pla - ne *f* Nous na - geons en plein mélo!

S. Nous na - geons en plein mélo! Ah! quel

T. Nous na - geons en plein mélo! Ah! quel

B. Nous na - geons en plein mélo! Ah! quel

S. som - bre, quel som - bre, quel som - bre li - bret -

T. som - bre, quel som - bre, quel som - bre li - bret -

B. som - bre, quel som - bre, quel som - bre li - bret -

### OMPHALE

Jeune homme — ô

S. - tol

T. - tol

B. - tol

*p doux*

Omn. toi, Qui res - tes coi, Dis-nous à quoi — tu

Om. *mf*  
 rê - ves Car l'heure est brè - - ve; C'est

Om. *mf*  
 sans recours, Ton der - nier jour Qui court, qui court, qui

Om. *mf*  
 court.

Sop. *mf*  
 Il court, il court ton der - nier jour, ton der - nier

Tén. *mf*  
 Il court, il court ton der - nier jour, ton der - nier

Basses *mf*  
 Il court, il court ton der - nier jour, ton der - nier

S. *mf*  
 jour; Il court, il court ton dernier jour, ton

T.  
 jour; Il court, il court ton dernier jour, ton

B.  
 jour; Il court, il court ton dernier jour, ton

## AUGIAS

Je pen - se

S.  
 der - nier jour

T.  
 der - nier jour

B.  
 der - nier jour

*dim.* *p*

Au. que la vie est bel - - le, Que les Ty - -

Au. - riens sont des i - - diots,

The second system of music continues the vocal line and piano accompaniment. The vocal line has the lyrics "- riens sont des i - - diots,". The piano accompaniment maintains the same rhythmic and harmonic structure as the first system.

Au. Les Ty - rien - nes peu cru - -

The third system of music continues the vocal line and piano accompaniment. The vocal line has the lyrics "Les Ty - rien - nes peu cru - -". The piano accompaniment continues with the same rhythmic and harmonic structure.

Au. - el - les, Et qu'Er - cule est un sim - ple

The fourth system of music concludes the vocal line and piano accompaniment. The vocal line has the lyrics "- el - les, Et qu'Er - cule est un sim - ple". The piano accompaniment continues with the same rhythmic and harmonic structure.

OMPHALE

*f* Oh! oh! oh! oh! oh! La ter-

HERCULE

*f* Oh! oh! oh! oh! oh!

Au veau

Sop.

*f* Oh! *p* oh! oh! oh! *cresc.* oh! *f* *mf* La ter-

Tén.

*f* Oh! *p* oh! oh! oh! oh! *mf* La ter-

Basses

*f* Oh! *p* oh! oh! oh! oh! *mf* La ter-

*ff* *p* *f* *mf*

Om. - reur va cres - cen - do Oh! oh! oh! oh! *p* *mf* La ter

He. Oh! oh! oh! oh! *p*

S. - reur va cres - cen - do Oh! oh! oh! oh! *p* *mf* La ter-

T. - reur va cres - cen - do Oh! oh! oh! oh! *p* *mf* La ter-

B. - reur va cres - cen - do Oh! oh! oh! oh! *p* *mf* La ter-

*cresc.* *f* *mf*

Om. *f* - reur va cres - cen - do Il court, il court ton der - nier

He. *f* Il court, il court ton der - nier

S. *f* - reur va cres - cen - do Il court, il court ton der - nier

T. *f* - reur va cres - cen - do Il court, il court ton der - nier

B. *f* - reur va cres - cen - do Il court, il court ton der - nier

Om. jour, ton der - nier jour, Il court, il court ton dernier

He. jour, ton der - nier jour, Il court, il court ton dernier

S. jour, ton der - nier jour, Il court, il court ton dernier

T. jour, ton der - nier jour, Il court, il court ton dernier

B. jour, ton der - nier jour, Il court, il court ton dernier

8

Om.  
 jour, ton der - nier jour

He.  
 jour, ton der - nier jour

S.  
 jour, ton der - nier jour

T.  
 jour, ton der - nier jour

B.  
 jour, ton der - nier jour

*ff*

He.  
 Quelque chose, quelque chose, je vais fai - re quel - que

*mf*

He. *chose*

**AUGIAS** *f*  
 Quoi? quoi? quoi? quoi? quoi? quoi? quoi?

**HANNON** *f*  
 Quoi? quoi? quoi? quoi? quoi? quoi? quoi? Va -

Sop *f*  
 Quoi? quoi? quoi? quoi? quoi? quoi? quoi?

Ten. *f*  
 Quoi? quoi? quoi? quoi? quoi? quoi? quoi?

Basses *f*  
 Quoi? quoi? quoi? quoi? quoi? quoi? quoi?

*ff* *mf*

**ERICHTONA**

Lui col - ler un' mé - ta - mor -

Ha - t-il le couvrir d'es - chy - mo - ses?

*léger*

OMPHALE

*f*  
Va - t - il le couvrir d'eschy - mo - ses? Lui col.

Er.  
- pho - se?

AUGIAS

*f*  
Va - t - il me couvrir d'eschy - mo - ses? Me col

Ha.  
*f*  
Va - t - il le couvrir d'eschy - mo - ses? Lui col

Sop.

*f*  
Va - t - il le couvrir d'eschy - mo - ses? Lui col.

Tén

*f*  
Va - t - il le couvrir d'eschy - mo - ses? Lui col.

Basses

*f*  
Va - t - il le couvrir d'eschy - mo - ses? Lui col

*f*

Om. - ler un' mé-ta - mor - pho - se? Ou prendre de Vé - nus le

Au. - ler un' mé-ta - mor - pho - se?

Ha. - ler un' mé-ta - mor - pho - se?

S. - ler un' mé-ta - mor - pho - se?

T. - ler un' mé-ta - mor - pho - se?

B. - ler un' mé-ta - mor - pho - se?

*mf*

Om. moy - en dis - cour - tois Ah! dis-nous quoi, dis-nous quoi, dis-nous

Au. Ah! dis-nous quoi, dis-nous quoi, dis-nous

Ha. Ah! dis-nous quoi, dis-nous quoi, dis-nous

S. Ah! dis-nous quoi, dis-nous quoi, dis-nous

T. Ah! dis-nous quoi, dis-nous quoi, dis-nous

B. Ah! dis-nous quoi, dis-nous quoi, dis-nous

*f*

Om.  
 quoi? quoi? quoi? quoi? quoi? quoi? quoi? quoi?

Au.  
 quoi? quoi? quoi? quoi? quoi? quoi? quoi? quoi?

Ha.  
 quoi? quoi? quoi? quoi? quoi? quoi? quoi? quoi?

S.  
 quoi? quoi? quoi? quoi? quoi? quoi? quoi? quoi?

T.  
 quoi? quoi? quoi? quoi? quoi? quoi? quoi? quoi?

B.  
 quoi? quoi? quoi? quoi? quoi? quoi? quoi? quoi?

HERCULE

Pour vous le di - - - re il est trop tôt,

*f* *mf*

He. Mais ma ven - gean - ce se - ra roi - de;

He. Je pré - fé - re la man - ger froi - de

He. Et je la mi - jotte in pet - to .

PALEMÓN

Pro - met -

He. Soit , je ne re - cu - le de - vant

Pa. - tez ça n'engage à rien

He. rien De - main, quand tom-be - ra la

He. nuit, Ca se-ra cuit, Ca se-ra

Sop. *p* 3 Ca se-ra cuit.

Tén. *p* 3 Ca se-ra cuit.

Basses *p* 3 Ca se-ra cuit.

He. cuit, AUGIAS A - - lors, Hé - ros sans man - sué -

Au. - tu - de, Tu me lais - - ses dans l'in-cer - ti -

Au. - tu - de

HERCULE

Te

H. di - - re ta pei-ne pré - ci - - se se-rait trop

He. 

doux

Sop. OMPH. ERICHT. OPORA avec les Sop.

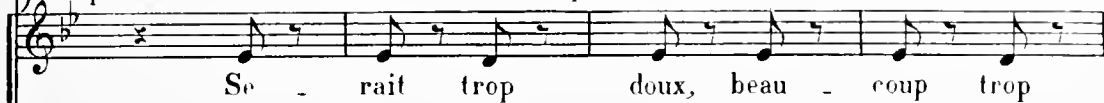

Se - rait trop doux, beau - coup trop

Tén. PALEMON XANTHIAS AMPHIT. avec les Tén.

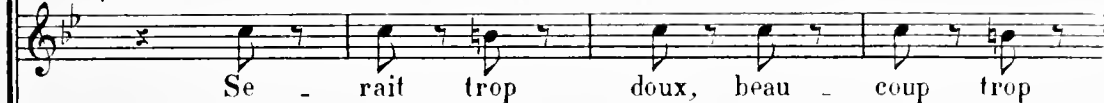

Se - rait trop doux, beau - coup trop

Basses HANNON avec les Basses

Se - rait trop doux, beau - coup trop

He. 

Quelque cho - se forme indé - ci - -

S. 

doux

T. 

doux

B. 

doux

He. *se* Qui contient tout

S. Qui con - tient tout, qui con - tient

T. Qui con - tient tout, qui con - tient

B. Qui con - tient tout, qui con - tient

He. Quelque cho - se messieurs sans bla -

S. tout

T. tout

B. tout

He. *-gues, c'est é - pa - tant!*

S. *p* C'est é - pa - tant, c'est é - pa -

T. *p* C'est é - pa - tant, c'est é - pa -

B. *p* C'est é - pa - tant, c'est é - pa -

He. Je veux le laisser dans le va - gue, *rit.*

S. - tant

T. - tant

B. - tant

HERCULE

Tempo

Dans le vague a - tro - ce - ment

S. A -

T. A -

B. A -

Tempo

*p* *f* *p*

AUGIAS

La bonne

tro - ce - ment, a - tro - ce - ment

tro - ce - ment, a - tro - ce - ment

tro - ce - ment, a - tro - ce - ment

3

He. *3*  
 Oui dans le va_gue!

Au. *3*  
 blague! La bonne blague!

HANNON *f* *3* *3*  
 Oui dans le va_gue! C'est ex-ci-

S. *f* *3* *3*  
 Oui dans le va_gue! Oui dans le va_gue!

T. *f* *3* *3*  
 Oui dans le va_gue! Oui dans le va_gue!

B. *f* *3* *3*  
 Oui dans le va_gue! Oui dans le va_gue!

XANTIAS *3*  
 Quel châti - ment!

Ha. *3*  
 - tant! C'est ex-ci -

S. *f* *3* *3*  
 C'est effray - ant! Sans précé - dent!

T. *f* *3* *3*  
 C'est effray - ant! Sans précé - dent!

B. *f* *3* *3*  
 C'est effray - ant! Sans précé - dent!

Ha *tant*

S *mf* 3 C'est ef - fray - ant Quel châ - ti - ment sans pré - cé -

T *mf* 3 C'est ef - fray - ant Quel châ - ti - ment sans pré - cé -

B *mf* 3 C'est ef - fray - ant Quel châ - ti - ment sans pré - cé -

*cresc*

HERCULE *f*

AUGIAS *f*

*ff* OMPHALE avec les Sep.

S dent! Il court, il court, ton der - nier jour, ton der - nier

T *ff* dent! Il court, il court, ton der - nier jour, ton der - nier

R. *ff* HANNON. AMPHIT. avec les Basses

dent! Il court, il court, ton der - nier jour, ton der - nier

*f* 3

He. jour, Il court, il court, — ton dernier jour, il court, il

Au. jour, Il court, il court, — mon dernier jour, il court, il

S. jour, Il court, il court, — ton dernier jour, il court, il

T. jour, Il court, il court, — ton dernier jour, il court, il

B. jour, Il court, il court, — ton dernier jour, il court, il

He. court, ton der- nier jour, il court, il court, ton der- nier jour, Il

Au. court, mon der- nier jour, il court, il court, mon der- nier jour, Il

S. court, ton der- nier jour, il court, il court, ton der- nier jour, Il

T. court, ton der- nier jour, il court, il court, ton der- nier jour, Il

B. court, ton der- nier jour il court, il court, ton der- nier jour, Il

*mf cresc.*

He. court, il court ton der - nier jour _____ Il

Au. court, il court mon der - nier jour _____ Il

S. court, il court ton der - nier jour _____ Il

T. court, il court ton der - nier jour _____ Il

B. court, il court ton der - nier jour _____ Il

He. *rall.* court ton der - nier jour! _____

Au. court mon der - nier jour! _____

S. court ton der - nier jour! _____

T. court ton der - nier jour! _____

B. court ton der - nier jour! _____

8-; *fff rall.* **Tempo**

ACTE II  
ENTR'ACTE

Mouv^t de Valse

PLANO

Second system of a piano score. The right hand continues with chords, and the left hand continues its melodic line. The dynamics are not explicitly marked in this system.

Fourth system of a piano score. The right hand continues with chords, and the left hand continues its melodic line. The dynamics are not explicitly marked in this system.

Fifth system of a piano score. The right hand continues with chords, and the left hand continues its melodic line. The dynamics are not explicitly marked in this system.

## CHŒUR DES ESCLAVES

PALEMON et le CHŒUR

All^o moderato

PIANO

1. T. *- cu - le Car de Pa - lé - mon, la fé - ru - le Nous ra - tis - se -*

2. T. *- cu - le Car de Pa - lé - mon, la fé - ru - le Nous ra - tis - se -*

B. *- cu - le Car de Pa - lé - mon, la fé - ru - le Nous ra - tis - se -*

1. T. *- ra Si nous ne ra - tis - sons pas _____*

2. T. *- ra Si nous ne ra - tis - sons pas _____*

B. *- ra Si nous ne ra - tis - sons pas _____*

**PALÉMON**

*Que l'on verse à flots l'encaus - ti - que Et le tri - po -*

P.

li radieux — Pour faire re luire le beau phy si que

P.

En ga geant et my tho lo gi que De Ju pi ter Mai -

P.

tre des dieux As ti que, as -

P.

ti que, as ti que

*cresc.*

Pa. - que Gar-nis-sez ra-tis-sez Le jar -

Sop. Gar-nis - sons ra-tis - sons Le jar -

Tén. Gar-nis - sons ra-tis - sons Le jar -

Basses Gar-nis - sons ra-tis - sons Le jar -

Pa. - din — du di - vin Her - eu - le Car de Pa - lé -

- din — du di - vin Her - eu - le Car de Pa - lé -

- din — du di - vin Her - eu - le Car de Pa - lé -

- din du di - vin Her - eu - le Car de Pa - lé -

Pa. *mon la fé - ru - le Vous ra - tis - se -*

S. *mon la fé - ru - le Nous ra - tis - se -*

T. *mon la fé - ru - le Nous ra - tis - se -*

B. *mon la fé - ru - le Nous ra - tis - se -*

Pa. *- ra Si vous ne ra - tis - sez pas*

S. *- ra Si nous ne ra - tis - sons pas*

T. *- ra Si nous ne ra - tis - sons pas*

B. *- ra Si nous ne ra - tis - sons pas*

8

N° 10  
**DUO BOUFFE**  
XANTHIAS, HANNON

*Animé*

PIANO

*f* *mf*

XANTHIAS

Je ta - - - pe Il

HANNON

Je fro - - - le

*p*

X

fro - - - le Je - - -

*rit.*

Ha

Il ta - - - pe re - - -

*rit.*

**1^o Tempo**

ta - pe ta - pe ta - pe ta - pe ta - pe ta - pe tap' re -

ta - pe ta - pe ta - pe ta - pe ta - pe ta - pe tap' re -

**1^o Tempo**

- ta - pe ta - pe ta - pe ta - pe ta - pe ta - pe tap' frô - lant ta -

- ta - pe ta - pe ta - pe ta - pe ta - pe ta - pe tap'

- pant à tour de rôle *rall.* Frô - lant, ta -

à tour de rôle ta - pant, frô - lant, frô - lant, ta -

*rall. suivez*

- pant à tour de rôle, à tour de rôle, ta - pant, frô - lant, frô - lant, ta -  
 - pant à tour de rôle, à tour de rôle, ta - pant, frô - lant, frô - lant, ta -

- pant à tour de rôle, à tour de rôle ta - pant, frô - lant, frô - lant, ta -  
 - pant à tour de rôle, à tour de rôle ta - pant, frô - lant, frô - lant, ta -

- pant à tour de rôle, ta pant, frô - lant  
 - pant à tour de rôle, frô - lant

*f* *dim.*

Ha. Mon frô - lage est ro - ma - nes - que, Tout de frisson,

Ha. de pit - to - res - que Nu - an - cé d'aimable im - pu - deur

fla. Les p'tit's femm's cha - touil - leu - ses - au - tour de qui j'on - du -

Ha. - le Me sur - nom - ment, me sur - nom - ment le

Ha. vieux li-bel-lu - - - le On

Ha. peut dev' nir a - mant Il faut naî - - - tre frô -

Ha. - - - leur

## XANTHIAS .

Moi je ta - pe comme on ca - res - se A - vec maî -

x. *tri - se, a - vec no - bles - se — Je tap'comme on offre u - ne*

x. *fleur — Aus - si dè - tre ta - pé par moi, c'est une i -*

x. *- vres - se, Et je tape a - vec tant d'ar - ges - ses — Que j'ar-rive*

x. *à ta - per jusqu'aux autres ta - peurs*

Ha. 

Moi qui vé-cus de très longs jours, Sans hé-si-ter, je le pro-

XANTIAS 

Ta - per vaut mieux que la ri - ches - se

Ha. 

- fes - se Et frô -

*rall.*

X. 

Ta - per vaut mieux que la ri -

Ha. 

- ler vaut mieux que l'a - mour

X. *- ches - se*

H.a. Et frô - ler vaut mieux que l'a - mour

X. Quand nous ren - controns u - ne

H.a.

X. *rall.*  
femme *Moi j'tap'le*

H.a. Au bras d'un jeune homm's en la - çant

*rall.*

X. *ty - pe, moi j'tap'le ty - pe*

IIa. *moi j'frôl' la da - me moi j'frôl' la da - - -* *rall.*

**Tempo**

*suivez* *tr*

X. *Si bien qu' nous par - tons, tous les quat' con - tents, si bien qu' nous par -*

IIa. *me Si bien qu' nous par -*

*tr* *mf*

X. *- tons, tous les quat' con - tents*

IIa. *- tons, tous les quat' con - tents Rien n'est perdu pour*

X  
Rien n'est sa-cré pour un ta-peur

Ha.  
un frôle-ur Rien n'est perdu pour

X  
Rien n'est sa-cré pour un ,

Ha.  
un frôle-ur rien n'est perdu pour un frô-

X  
pour un ta-peur

Ha.  
leur

N° 11  
**COUPLETS DE PALÉMON**

TRIO

PALÉMON, ERICHTONA, ORPHÉE

*Allegretto*

PALÉMON

D'un sang di -

*Allegretto*

PIANO

ERICHTONA

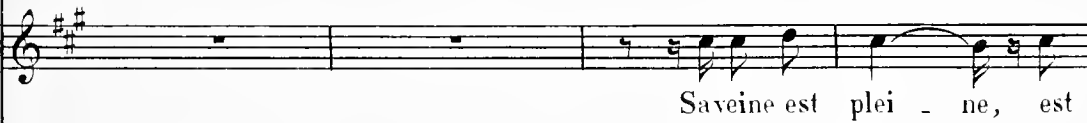

ORPHÉE

Pa. Voi - là com - ment, ça s'pas - sa, E - coutez

Er. plei - ne

Or. plei - ne

*p*

Pa. ça

Er. E - coutons ça, e - coutons ça

Or. E - coutons ça, é - coutons ça

8

Pa. Quand il sortit de chez Alc-mè-ne, Sur le seuil Ju-pi-ter trouva

Pa. Un' pe-tit'bonne à l'air a-mè-ne, Qui genti-ment lui de-man-

Pa. -da. Qu'est-c'que tu don-nes?

ERICHTONA

Lui de-man-da

ORPHÉE

Lui de-man-da

*mf*

Pa. Qu'est-c'que tu don-nes? N'oubli-ez pas, n'oubli-ez

Pa. pas n'oubli-ez pas la pe-tit' bon - - - ne.

Pa. Le dieu fouilla robe et san-da-le, d'un geste vraiment

Pa. o - lympien Mais ne trouva que peau de bal - le, Que peau de

Pa. balle et ba-lai d'erin Qu'est-c'quetu

ERICTONA  
Et ba-lai d'erin

ORPHEE  
Et ba-lai d'erin

Pa.    
 _ don - nes — Qu'est-ce que tu don - nes Lui répétait, lui ré-pé-

Pa.    
 - tait, lui ré-pé-tait la pe-tit' bon - - - - ne

Pa.    
 Bien con-tra-rié de l'a-ven - tu-re, Toujours bon malgré

Pa.    
 son é-tat, Il lui dit: Paie-toi en na - tu - re La pe-tit'

Pa. *bonn' en pro-fi - ta* *Prends-moi je*

**ERICTONA**  
*en pro-fi - ta*

**ORPHÉE**  
*en pro-fi - ta*

*mf*

Pa. *m'don - ne* *Prends-moi je* *m'don - - ne*

Pa. *Lui sou-pi-ra, lui murmu - ra, lui su-sur-ra la pe-tit' bon -*

Pa. *- ne*

8

N° 12

COUPLETS D'ERICHTONA

**Allegretto**

ERICHTONA

1^{er} COUP! — Je ne pouvais pas

2^e COUP! — Tout ça mainte - nant

**Allegretto**

PIANO

*mf* *p*

E.

ren - con - trer Un p'tit homm' sans le dé - si - rer

est bien loin Et j'ai for - mé d'au - tres des - seins

*mf* *p* *mf*

E. Quand je fis mes premièr's ar - - mes Rien ne m'arrê-tait, ni leurs  
 J'ai dit à mon cœur de s'tai - - re Dans no-tre pa-ys mi-li -

E. lar - mes Ni - leur ef - froi, ni - leur pudeur,  
 - tai - re L'a - mour n'est qu'un, qu'un p'tit sol-dat,

E. J'ai bri - sé plus d'un pe - tit cœur, j'ai bri - sé plus d'un pe - tit  
 Qu'on sait bien fair' marcher au pas, qu'on sait bien fair' mar-cher au

E.

cœur, j'ai bri - sé plus d'un pe - tit cœur Ils se rendaient, mèm'

pas, qu'on sait bien fair' marcher au pas Chez nous le truc je

*suivez*

E.

les plus sa - ges, Tous a - vec char - mes et ba - ga - ges

vous l'dé - bi - ne Cet - te ma - xime est pro - cla - mé - e

E.

Car dans no - tre bel - le pa - tri - - - e,

Oui vrai - ment c'est la dis - ci - pli - - - ne,

E. car dans no - tre bel - le pa - tri - e On - a d'la li - gne,  
 oui vraiment c'est la dis - ci - pli - ne Qui - fait la for - ce,

E. on - a d'la li - gne dans l'infan - te - ri -  
 qui - fait la for - ce, qui - fait la for - ce des al - mé -

E. - e -  
 - es -

Pour finir

*f* Pour finir

N° 15

DUO

OMPHALE, HERCULE

**Moderato**

OMPHALE

Tenez je n'en demande

PIANO *mf*

Om. guè-re Un' seule é-treinte un seul bai-ser Un

Om. rien suf-fit pour m'a-mu-ser

HERCULE

Je n'embrass'

Om. Rien qu'une pauvre gen-til -

He. plus que ma car-riè - re

Om. - les - se

He. As - sez de rê-ves dis-so-lus Je suis

He. chas-te et ce ne sont plus Que des pro-jets que je ca - res-se D'ail -

*p*

He  
 leurs j'ai de la mé-fi - an - ce Pour ces pro - pos mal dé - fi -

He  
 - nis On - sait comment ce - la com - men - ce, On n'sait

OMPHALE

He  
 pas comment ça fi - nit

Quand un mor - tel a l'im - pru -

He  
 - den - ce D'être un aus - si pe - tit ma - ri Vous sa -

0m.  *vez comment ce - la com - men - ce* ———— *Moi je*

0m.  *sais, je sais com - ment ce - la fi - nit*

0m.  *Mais vous ét's donc un phéno - mè - ne*

**HERCULE**

*Non mais j'ai les pieds cuirés.*

0m.  *sés Et mon pro - gramme est tout tra - cé De la ver - tu dans de l'hy -*

## OMPHALE

The musical score is arranged in three systems. Each system includes a vocal line (He. or Om.), a piano accompaniment (piano), and a second vocal line (He. or Om.).

**System 1:**

- Om.:** A - lors plus rien
- He.:** giè - - - - - ne

**System 2:**

- Om.:** A - lors plus rien
- He.:** Je le dé - plo -

**System 3:**

- He.:** - re je suis forcé de m'récu - ser Plus rien, non plus rien Et enco - re
- He.:** Je ne dois pas en a - bu - ser D'ail -

Hc.  - leurs j'ai de la mé-fi - an - ce Pour ces pro - pos mal dé - fi -

Hc.  - nis On - sait com - ment ce la com - men - ce On n'sait

OMPHALE  Quand un mor - tel a l'im - pru -  
Hc.  pas comment ça fi - nit -

Om.  - den - ce D'être un aus - si pe - tit ma - ri Vous sa -

Om. *vez* com - ment ce - la com - men - ce ———— Moi je sais, je sais com -

Om. - ment ce - la fi - nit On - sait comment ce - la com -

**HERCULE**

On - sait comment ce - la com -

*mf*

Om. - men - ce Moi je sais comment ça fi - nit

He. - men - ce On n'sais pas comment ça fi - nit

*mf*

# DUO DU ROUET

OMPHALE, AUGIAS

Moderato

OMPHALE

Que faites-vous de mes prin-

Om.

- ci - pes

AUGIAS

Parbleu nous les emporterons avec nos chla-my - des nos

Au.

OMPHALE

nip - pes Et toutes nos il - lu - si - ons C'est le бага - ge né - ces -

Om.

- sai - re Quand on a du tempérament Un cœur naïf une âme aus-

Om. *tè - re* Et qu'on part a-vec son a - mant Mais serez-

Om. vous à mon capri-ce Toujours asservi Répon-dez si je voulais un sacri-

Om. - fi - ce

**AUGIAS**

Un sacri - fi - ce comman - dez Mada - me

Om. Ça c'est le moins qu'on puisse of-

Au. Voulez-vous ma vi - e

Om  
-fir C'est peu mais ça fait toujours plai-

Au  
Tous les trésors de notre A - si - e

Om  
- sir

Au  
Que voulez-vous donc que je fas - se

Om  
Mon a - mant je veux qu'à ma pla - ce Tu

Om. pren - nes le fuseau de bois Et que tel un enfant tu

Om. sois Vain - eu par Vé - nus tri - om - pha - le, vain -

The second system of the musical score continues the vocal line and piano accompaniment. The lyrics are "sois Vain - eu par Vé - nus tri - om - pha - le, vain -". The piano accompaniment features a more complex texture with chords and melodic lines in both hands.

Om. - eu par Vé - nus tri - om - pha - le L'a - mour pro - chain flotte dans

The third system of the musical score continues the vocal line and piano accompaniment. The lyrics are "- eu par Vé - nus tri - om - pha - le L'a - mour pro - chain flotte dans". The piano accompaniment features a more complex texture with chords and melodic lines in both hands.

Om. l'air Lors - que l'on aime on n'est pas fier Fais chan -

The fourth system of the musical score continues the vocal line and piano accompaniment. The lyrics are "l'air Lors - que l'on aime on n'est pas fier Fais chan -". The piano accompaniment features a more complex texture with chords and melodic lines in both hands.

Om.  This system features a vocal line for 'Om.' and a piano accompaniment. The vocal line has a treble clef, a key signature of one sharp (F#), and a 4/4 time signature. The lyrics are '- ter le rou - et d'Om - pha - le'. The piano accompaniment consists of a right-hand part with a treble clef and a left-hand part with a bass clef. The right hand plays chords and single notes, while the left hand plays a rhythmic pattern of eighth notes.

- ter le rou - et d'Om - pha - le

Om.  This system features a vocal line for 'Om.' and a piano accompaniment. The vocal line has a treble clef, a key signature of one sharp (F#), and a 4/4 time signature. The lyrics are 'Re - gar - de, re -'. The piano accompaniment consists of a right-hand part with a treble clef and a left-hand part with a bass clef. The right hand plays chords and single notes, while the left hand plays a rhythmic pattern of eighth notes. A dynamic marking 'p' is present in the piano part.

AUGIAS  
Re - gar - de, re -

Au.  This system features a vocal line for 'Au.' and a piano accompaniment. The vocal line has a treble clef, a key signature of one sharp (F#), and a 4/4 time signature. The lyrics are '- gar - de Mai - tres - se à ta pla - ce je'. The piano accompaniment consists of a right-hand part with a treble clef and a left-hand part with a bass clef. The right hand plays a melodic line with eighth notes, while the left hand plays a rhythmic pattern of eighth notes.

- gar - de Mai - tres - se à ta pla - ce je

Au.  This system features a vocal line for 'Au.' and a piano accompaniment. The vocal line has a treble clef, a key signature of one sharp (F#), and a 4/4 time signature. The lyrics are 'prends le blanc fuseau de bois Pour que tel un enfant je'. The piano accompaniment consists of a right-hand part with a treble clef and a left-hand part with a bass clef. The right hand plays a melodic line with eighth notes, while the left hand plays a rhythmic pattern of eighth notes.

prends le blanc fuseau de bois Pour que tel un enfant je

## OMPHALE

Vain -

Au. sois Vain - cu par Vé - nus tri - om - pha - le

Omn. - cu par Vé - nus tri - om - pha - le

Au. L'a - mour pro - chain flotte dans

Omn. flotte dans l'air on n'est pas fier Fais chan -

Au. l'air Lors - que l'on aime on n'est pas fier Fais chan -

Om. *- ter le rou - et d'Om - pha - - - - -*

Au. *- ter le rou - et d'Om - pha - - - - -*

**Même mouvt**

Om. *- le - - - - -*

Au. *- le - - - - -*

**Même mouvt**

*f* *dim.* *mf*

*tr* *tr* *tr*

Om. *Amant do -*

Au. *Amant do - ci - le*

*tr* *tr*

*p*

Om. *ci - le* Il fi - le, fi - le,

Au. Je fi - le, fi - le, Le lin fra -

Om. Et c'est pour moi

Au. *gi - le* Moins blanc que toi Et c'est pour

Au. toi Je ma - ge - nouil - le De ma que - nouil - le

OMPHALE

Quand il me voit, quand

Au. Le lin s'em - brouille Quand je te vois, quand

Om. il me voit _____  
 Au. je te vois _____

Om. Vraiment ce - la vaut ré - com - pense Hâ - te - toi car l'heu - re s'a -

Om. - vance, Lorsque l'on en - tendra le grillon grillon - ner, Viens me

Om. pren - dre je n'ai qu'u - ne robe à pas - ser

Om

Amant do - ci - le

AUGIAS

Amant do - ci - le

Om

il fi - le, fi - le,

An.

Je fi - le, fi - le, D'un pas a - gi - le

Om

Pour tout pres - ser, pour tout pres - ser

An.

Pour tout pres - ser, pour tout pres - ser

Om On ne pent tai - re Qu'a-vec mys - tè - re

Au. On ne peut tai - re Qu'a-vec mys - tè - re

*tr*

Om Dans l'a - dul - tè-re Je vais glis - ser, je vais glis - ser, je

Au. Dans l'a - dul - tè-re Tu vas glis - ser, tu vas glis - ser, tu

*tr*

Om vais glis - - ser

Au. vas glis - - ser

*tr*

*rall.*

N° 15

# INVOCATION D'HERCULE

Mouv! de Valse

HERCULE

Ah!

Mouv! de Valse

PIANO

He. ah! ah! ————— te di - rai-j' pa - -

He. - pa ————— Ton bé - bé hé - - las!

He. s'en va Tom - ber dans un' mé-lass' a - mè - re

Hr. Prends la main ——— Au sec - teur

Hr. di - vin ——— Branche vi - - te ton

Hr. sa - cre ton - ner - - - re ———

Hr. Qu'est-c' qu'il te faut pour l'ex - ci - ter ———

He. Tu commenc' à me dé - goû - ter ——— Tu me laiss'

He. manquer, Cons - puer, cla - quer, Je — la trouv' rud' - ment — mau -

He. - vai - - se Tu laiss' rou - gir ton pauvre en - fant —

He. — I - ci - bas vrai c'est é - cou - rant ———

H^e. On n'te voit t'am' - ner Que pour y me - ner

II. La — vi' d'un bâ - ton — de chai - - - se

The second system continues the musical piece. The vocal line is marked 'II.' and contains the lyrics 'La — vi' d'un bâ - ton — de chai - - - se'. The piano accompaniment continues with similar harmonic patterns, including some melodic lines in the right hand.

H^e. Je n'veux pas ————— Qu'tu m'cou - vres

The third system features a vocal line marked 'H^e.' with the lyrics 'Je n'veux pas ————— Qu'tu m'cou - vres'. The piano accompaniment is characterized by dense, block-like chords in the right hand, while the left hand provides a steady bass line.

H^e. de hon - - - te Si tu n'des - cends pas

The fourth system continues with a vocal line marked 'H^e.' and the lyrics 'de hon - - - te Si tu n'des - cends pas'. The piano accompaniment maintains the dense chordal texture seen in the previous system.

He. *moi je mon - te*

He. *Je te pri' d're - mar - quer ce-ci, Si*

*mf*

He. *l'on n'peut plus d'un en - ne-mi, Sans ris.que se dé -*

8-

He. *- fai - re L' mé - tier de dieu mon bon Dans ces con - di - ti -*

He.  *ons N'est plus u.ne car - riè - re C'est pas*

He.  la pei'n' pa - rol' d'honneur Dè - - - tre

He.  le fils d'un dieu marcheur S'il - - - laiss' pa-tau - ger, L'mauvais ber -

He.  -ger, Sa pauv' pro - gé - ni - tu - re

*rall.*

He. *Quell' sal' na - tu - re Ah!*

He. *ah! ah! te di - rai-j' pa -*

He. *- pa Ton hé - bé hé - las*

He. *s'en va tom - ber dans un' mé-lass' a - mè - re*

He.  *Prends la main Au sec - teur*

He.  *di - - vin Branche vi - - - te*

He.  *ton sa - cré ton - ner - - - re*

He.  *rall.*

N° 16

# CHŒUR TRIOMPHAL ET AIR

ERICTONA, OPORA, HERCULE, PALÉMON, DIANNON, XANTHIAS, AMPHITEUS et CHŒUR

Moderato

PIANO *f*

Sop. *f*

Cé - lé - brons di - vin - Her - cu - le Au fra - cas des

Tén. *f*

Cé - lé - brons di - vin Her - cu - le Au fra - cas des

Basses *f*

Cé - lé - brons di - vin Her - cu - le Au fra - cas des

*f*

S. tym - pa - nons Le glo - ri - eux cré - pus - cu - le

T. tym - pa - nons Le glo - ri - eux cré - pus - cu - le

B. tym - pa - nons Le glo - ri - eux cré - pus - cu - le

S. Où tant d'honneur, tant d'honneur, tant d'honneur s'ac - cu - mu - le

T. Où tant d'honneur, tant d'honneur, tant d'honneur s'ac - cu - mu - le

B. Où tant d'honneur, tant d'honneur, tant d'honneur s'ac - cu - mu - le

*crese.* *f*

S. Sur ton front

T. Sur ton front

B. Sur ton front

*dim.* *p*

HERCULE

Prends bien gar - de on - nous é - cou - te

PALÉMON

Peut - è - tre

He.

Pour les tromper parles en - chan - tant

Pa.

dé - jà qu'on se dou - te

Chan -

He.

Triple i - diot, c'est clair pour -

Pa.

- ter pourquoi moi ça m'af - fol - le

He.

- tant Pour qu'on n'entend' pas les pa - ro - les

*mf*

## PALÉMON

Madam' a fi - lé      Ta ra ta ta ta S'est ca - ra - pa - té, se ca -

Pa. - ra - pa - ta      A - vec l'hom'm' qui vous gif - fla La ri

## HERCULE

La ri fla fla fla

Pa. fla fla fla

Sop. La ri fla fla fla

Tén. La ri fla fla fla

Basses La ri fla fla fla

## PALEMÓN

Il a pris la peau tir li ti-re-lo, La mas - sue sui - vit, Bref tout

Pa. c'qu'il trou - vit C'gail-lard - là vous l'sif - fla La ri

## HERCULE

La ri fla fla fla

Pa. fla fla fla La ri fla fla fla

Sop. La ri fla fla fla

Tén. La ri fla fla fla

Basses La ri fla fla fla

HERCULE

Si cet Au-gi-as Je n'vous l'ache pas Con-fi - nu' comm' ça Ta ra

He. ta ta ta A la fin il me_ fâchera la ri fla fla fla

PALÉMON

La ri

Pa. fla fla fla

Sop.

La ri fla fla fla

Tén.

La ri fla fla fla

Basses

La ri fla fla fla

PALEMON

Moi j'crois qu'il a eu Tur lu tu tu tu Li-dé' d'vous vè_xer De vous

Pa. con-tra-rier Vous n'me f'rez pas sortir de là La ri

HERCULE

La ri fla fla fla

Pa. fla fla fla La ri fla fla fla

S. La ri fla fla fla

T. La ri fla fla fla

B. La ri fla fla fla

S. Cé - lé - brons di - vin - Her - cu - le Au fra - cas des -

T. Cé - lé - brons di - vin Her - cu - le Au fra - cas des

B. Cé - lé - brons di - vin Her - cu - le Au fra - cas des

S. tym - pa - nons Le glo - ri - eux cré - pus - cu - le

T. tym - pa - nons Le glo - ri - eux cré - pus - cu - le

B. tym - pa - nons Le glo - ri - eux cré - pus - cu - le

S.  
Où tant d'honneur, tant d'honneur, tant d'honneur s'accumule

T.  
Où tant d'honneur, tant d'honneur, tant d'honneur s'accumule

B.  
Où tant d'honneur, tant d'honneur, tant d'honneur s'accumule

*cresc.* *f*

S.  
Sur ton front

T.  
Sur ton front

B.  
Sur ton front

*cresc.* *ff*

## SCÈNE DU DÉPART

et

## CHANSON DE ROUTE

ERICTONA, OPORA, HERCULE, ORPHÉE, PALÉMON, HANNON, XANTHIAS, AMPHITEUS et CHŒUR

**Allegro** *f*

SOPRANOS  
TÉNORS  
BASSES

Ca qu'on le vo.ci - fè - re Par les

**PIANO** *f*

S.  
T.  
B.

monts et par les vaux Il va — purger la

monts et par les vaux Il va — purger la

monts et par les vaux Il va — purger la

S en al - ler fai - re la

S. ter - re Des sa - les a - ni - maux

T. ter - re Des sa - les a - ni - maux

B. ter - re Des sa - les a - ni - maux

*leger p*

noce A - vec un gi - go - lo C'est s'con - dui - re comm' un'

*3*

He. gos - se Comm' un' goss' voi - là le mot

Sop. Voi - -

Tén. Voi - -

Basses Voi - -

*mf*

S. *- ci, voi - ci pour le voy - a - ge      voi - ci, voi - ci pour le voy -*

T. *- ci, voi - ci pour le voy - a - ge      voi - ci, voi - ci pour le voy -*

B. *- ci, pour le voy - a - ge      voi - ci pour le voy -*

HERCULE

*Tous les ba - ga - - - ges*

PALEMON

*Eh bien pa - tron ya du*

S. *- a - ge*

T. *- a - ge*

B. *- a - ge*

*p*

Pa. bon

S. Voi - ci, voi - ci pour le voy - a - ge, voi -

T. Voi - ci, voi - ci pour le voy - a - ge, voi

B. Voi ci, pour le voy - a - ge, voi -

*cresc.* *f*

## XANTHIAS

Pre - mière mas -

S. - ci, voi - ci pour le voy - a - ge.

T. - ci, voi - ci pour le voy - a - ge.

B. - ci, pour le voy - a - ge.

*mf*

X. *sue, Deuxième mas - sue, L'arc et les flèches Et le car -*

X. *- quois Et je n'sais quoi Dans un pa - quet, Un p'tit ba -*

HANNON  
*Des pro - vi - sions, Un'peu de lion Première mu -*

X. *- quet*

ORPHÉE  
*Des cou - ver - tures D'la nour - ri -*

Ha. *- sette Deuxième mu - sette*

Or.

- ture, Une outre à eau, Un vieux cha - peau, Un' phar - ma -

ERICTONA

La lance, l'é - pieu, Un pôt - au -

HERCULE

Ah j'vous en prie

Or.

- cie

Er.

feu, Un plat o - vale Un' pair' san - dales

HANNON

Un p'tit mi -

Ha

- roir Un' boit' ra - soir Un coffre en cuir

XANTHIAS

Pour les souv'_

X

- nirs Un autre en plomb Pour col - lec - tions Un tas d'char -

HERCULE

Ah! j'vous en prie

X

- pie Et pour fi - nir pour proté - ger sa

## ORPHÉE

Un' pe -

x. *tè - te*

Sop.  
Que va-t-il em - por - ter pour proté - ger sa tè - te

Tén.  
Que va-t-il em - por - ter pour proté - ger sa tè - te

Basses  
Que va-t-il em - por - ter pour proté - ger sa tè - te

*f* *f*

Or.  
- tit' boit' d'a - mu - let - tes

S.  
Un' pe - tit' boit' d'a - mu -

T.  
Un' pe - tit' boit' d'a - mu -

B.  
Un' pe - tit' boit' d'a - mu -

*p* *f*

## ERICHTONA

Et main-te - nant qu'il a tout c'qu'il faut, Il peut par -

- let - tes

- let - tes

- let - tes

*p*

Er. - tir le grand Hé - ros.

S. Il peut par - tir le grand Hé -

T. Il peut par - tir le grand Hé -

B. Il peut par - tir le grand Hé -

*f*

## PALÉMON

Ne fai-tes pas c'te tète - là De peur qu'on s'doute, chantez pa -

S. - ros

T. - ros

B. - ros

*p*

## HERCULE

Chanter quoi donc

Pa. - tron Chan - tez, u - ne chanson de rou - -

Je n'en sais qu'un' qu'est bête comm' tout

Pa. - te Ça ne fait

Pa.  
rien, fait, comm'chez vous

*cresc.*

HERCULE  
La route est bel - le, bel - le, bel - le,

*mf*

He.  
Sop.  
Tén.  
Basses

La route est bel - le, bel - le, bel - le,

*f*

He. Partons gai - ment Pédes - tre - ment

Partons gai - ment Pédes - tre -

Partons gai - ment Pédes - tre.

Partons gai - ment Pédes - tre -

*mf*

He. Allé - gre - ment, gaillar - de - ment, Hé - ro - iqu' - ment

- ment Hé - ro - iqu' -

- ment Hé - ro - iqu'

- ment Hé - ro - iqu' -

## PALEMON

Pense à ta bel - le, bel - le, bel - le —  
 - ment  
 - ment  
 - ment  
*dim.*  
 Pa.  
 S. Pense à ta bel - le, bel - le, bel - le, —  
 T. Pense à ta bel - le, bel - le, bel - le, —  
 B. Pense à ta bel - le, bel - le, bel - le, —  
*ff*

Pa. Qui joy - eus' - ment Et gen - ti - ment

S. Qui joy - eus' - ment Et gen - ti -

T. Qui joy - eus' - ment Et gen - ti -

B. Qui joy - eus' - ment Et gen - ti -

*mf*

## ERICHTONA

De l'a - gré -

Pa. Fi - che le camp Et va s'pay - ant De l'a - gré - ment

S. - ment De l'a - gré -

T. - ment De l'a - gré -

B. - ment De l'a - gré -

## ERICHTONA

Sur les che - mins de la vie - - toi - -

He. - ment

S. - ment

T. - ment

B. - ment

*p dolce*

Er. - re Va-t-en, va-t-en guer - rier char - mant

Er. — Moissonn' les lau - riers de la gloi - -

Er. *re* Et pense à moi en ré - pé - tant : _____

Er. _____ La route est bel - le, bel - le, bel - le, _____

Er. _____

Sop. _____ La route est bel - le, bel - le, bel - le, _____

Tén. _____ La route est bel - le, bel - le, bel - le, _____

Basses _____ La route est bel - le, bel - le, bel - le, _____

HERC.

HERC.  
Partons gai - ment Pédes - tre - ment

PAL.  
Partons gai - ment Pédes - tre - ment

S.  
Partons gai - ment Pé - des - tre -

T.  
Partons gai - ment Pé - des - tre -

B.  
Partons gai - ment Pé - des - tre -

Piano accompaniment

He.  
Al - lè - gre - ment Gaillar - de - ment Hé - ro - iqu' - ment

Pa.  
Al - lè - gre - ment Gaillar - de - ment Hé - ro - iqu' - ment

S.  
- ment Hé - ro - iqu'

T.  
- ment Hé - ro - iqu'

B.  
- ment Hé - ro - iqu'

Piano accompaniment

## PALÉMON

S'il vient, s'il vient un lion  
- ment  
- ment  
- ment

## HERCULE

Je lui dé-coche un gnon J'lui colle un pied quéqu'  
Si c'est un lé - o - pard  
part  
Si tu rencontres u-ne pan-

He. Je la jet-te par terre, je la jet-te par

Pa. - thè - - - - re

He. terre, J'la réduis en pous - siè - - - - re

Pa. Si c'est _____

He. Je lui donne un coup d'pique

Pa. — un porc-é - pie Si c'est un constrict -

He. Je le mets dans son fort _____

Pa. -tor Et si _____

He. Si c'est qu'un simple

Pa. — ce n'est qu'un simple loup _____

He. loup, si c'est qu'un simple loup, si c'est qu'un loup J'm'en fous

## ERICHTONA

*dolce*

Vraiment c'est un plaisir exquis - A travers les loin -

Er. - tains pa-ys - De voy-a - ger s'en al - ler Tout le long des routes

## ORPHÉE

On sa ble-ra l'mou - ton rô - ti - Yau - ra d'la noce et

Or. du cré - dit - Dans les pa - flins Qui sont le long des che -

Or. *- mius*

Sop. *f*  
Io - pœ - an Va-t-en z'à la guerre Io - pœ - an Sois dign' de ton

Tén. *f*  
Io - pœ - an Va-t-en z'à la guerre Io - pœ - an Sois dign' de ton

Basses *f*  
Io - pœ - an Va-t-en z'à la guerre Io - pœ - an Sois dign' de ton

ERICHTONA

S. Et quand tu f'ras deux ex - ploits, Nous, nous en ra-con-te-rons

T. pè - re

B. pè - re

*mf*

Er. *trois*

Sop. *f*  
Io - pœ - an va - t - en zà la guer - re Io - pœ - an sois digne de ton

Tén. *f*  
Io - pœ - an va - t - en zà la guer - re Io - pœ - an sois digne de ton

Basses *f*  
Io - pœ - an va - t - en zà la guer - re Io - pœ - an sois digne de ton

ORPHÉE

Sous le charme bien long - temps On parl' ra d' toi aux p' tits en -

S. *pè - re*

T. *pè - re*

B. *pè - re*

Or. *- tants*

S. *mf*  
Vraiment c'est un plai - sir ex - quis — A travers les loin -

T. *mf*  
Vraiment c'est un plai - sir ex - quis A travers les loin -

B. *mf*  
Vraiment c'est un plai - sir ex - quis A travers les loin -

S. *mf*  
- tains pa - ys — De voy - a - ger s'en al - ler Tout le long des routes

T. *mf*  
- tains pa - ys De voy - a - ger s'en al - ler Tout le long des routes

B. *mf*  
- tains pa - ys De voy - a - ger s'en al - ler Tout le long des routes

S. On sablera l'mou-ton rô-ti — Yau-ra d'la noce et du cré-dit —

T. On sablera l'mou-ton rô-ti Yau-ra d'la noce et du cré-dit

B. On sablera l'mou-ton rô-ti Yau-ra d'la noce et du cré-dit

HERCULE

S. Dans les pa-t'lins Qui sont le long des che-mins S'il

T. Dans les pa-t'lins Qui sont le long des che-mins S'il

B. Dans les pa-t'lins Qui sont le long des che-mins S'il

*tr*

*f*

He. vient _____ s'il vient un lion _____ Je lui colle un

S. vient _____ s'il vient un lion _____ Tu lui colles un

T. vient _____ s'il vient un lion _____ Tu lui colles un

B. vient _____ s'il vient un lion _____ Tu lui colles un

He. gnon Si c'est un lé - o - pard J'lui flanqu' mon pied quéqu' part _____

S. gnon Si c'est un lé - o - pard Lui flanqu' ton pied quéqu' part _____

T. gnon Si c'est un lé - o - pard Lui flanqu' ton pied quéqu' part _____

B. gnon Si c'est un lé - o - pard Lui flanqu' ton pied quéqu' part _____

The second system of the musical score continues the vocal parts and piano accompaniment. The lyrics are: "gnon Si c'est un lé - o - pard J'lui flanqu' mon pied quéqu' part _____" for the Soprano, "gnon Si c'est un lé - o - pard Lui flanqu' ton pied quéqu' part _____" for the Alto and Tenor, and "gnon Si c'est un lé - o - pard Lui flanqu' ton pied quéqu' part _____" for the Bass. The piano accompaniment continues with the same rhythmic pattern, featuring triplets in the right hand.

He. — Si je — rencontre u - ne pan - thè -

S. — Si tu — rencontres u - ne pan - thè -

T. — Si tu — rencontres u - ne pan - thè -

B. — Si tu — rencontres u - ne pan - thè -

He. - re Je la jet - te par terre, je la jet - te par terre J'la ré - dui - s en pous -

S. - re Tu la jet - tes par terre, tu la jet - tes par terre la ré - dui - s en pous -

T. - re Tu la jet - tes par terre, tu la jet - tes par terre la ré - dui - s en pous -

B. - re Tu la jet - tes par terre, tu la jet - tes par terre la ré - dui - s en pous -

He. *- siè - - - re Si c'est un porc - é - pic*

S. *- siè - - - re Si c'est un porc - é - pic*

T. *- siè - - - re Si c'est un porc - é - pic*

B. *- siè - - - re Si c'est un porc - é - pic*

He. *— Je lui donne un coup d'pique Si c'est un constrictor Je le met dans son*

S. *— Tu lui donnes un coup d'pique Si c'est un constrictor Tu le mets dans son*

T. *— Tu lui donnes un coup d'pique Si c'est un constrictor Tu le mets dans son*

B. *— Tu lui donnes un coup d'pique Si c'est un constrictor Tu le mets dans son*

H.  
tort ——— Et si ——— ce n'est qu'un simple loup ———

S.  
tort ——— Et si ——— ce n'est qu'un simple loup ———

T.  
tort ——— Et si ——— ce n'est qu'un simple loup ———

B.  
tort ——— Et si ——— ce n'est qu'un simple loup ———

H.  
— Ah! si ce n'est qu'un simple loup Ah! si ce n'est qu'un simple loup J'm'en

S.  
— Ah! si ce n'est qu'un simple loup Ah! si ce n'est qu'un simple loup

T.  
— Ah! si ce n'est qu'un simple loup Ah! si ce n'est qu'un simple loup

B.  
— Ah! si ce n'est qu'un simple loup Ah! si ce n'est qu'un simple loup

He. fous La route est bel - le, bel - le,

8- *ff*

He. bel - le

Sop. La route est bel - le, bel - le,

Ten. La route est bel - le, bel - le,

Basses La route est bel - le, bel - le,

8- *f*

He. Partons gai - ment Pédes - tre -

S. bel - le Partons gai - ment

T. bel - le Partons gai - ment

B. bel - le Partons gai - ment

8-

He. -ment Alle - gre - ment Gaillar - de - ment Hé - ro - iqu -

S. Pédes - tre - ment

T. Pédes - tre - ment

B. Pédes - tre - ment

8-

He. -ment

PALEMÓN

Pense a ta bel - le, bel - le,

S. Hé - ro - iqu - ment

T. Hé - ro - iqu - ment

B. Hé - ro - iqu - ment

8-

Pa. *bel - le* —

S. *Pense à ta bel - le, bel - le, bel - le, —*

T. *Pense à ta bel - le, bel - le, bel - le, —*

B. *Pense à ta bel - le, bel - le, bel - le, —*

Pa. *Qui joy - eus - ment Et gen - ti - ment*

S. *Qui joy - eus - ment Et gen - ti -*

T. *Qui joy - eus - ment Et gen - ti -*

B. *Qui joy - eus - ment Et gen - ti -*

Pa.  Fiche le camp Et va s'pay - ant de là - gré - ment

S.  de

T.  de

B.  de

 8

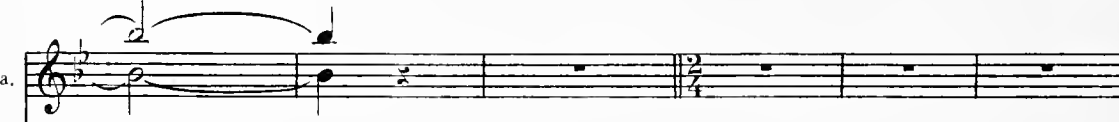
Pa.  la - gré - ment, de l'a - gré - ment

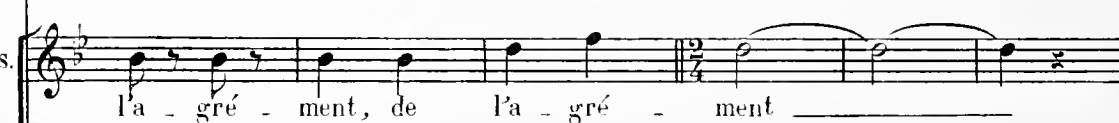
S.  la - gré - ment, de l'a - gré - ment

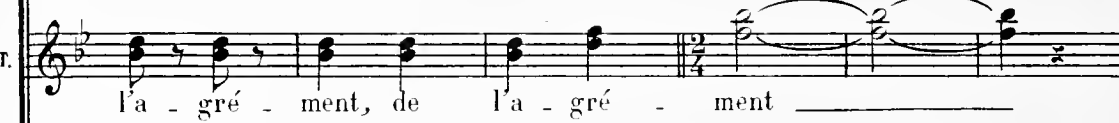
T.  la - gré - ment, de l'a - gré - ment

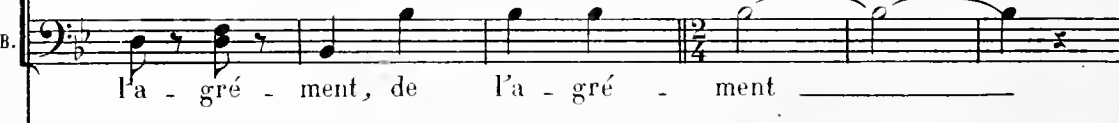
B.  la - gré - ment, de l'a - gré - ment

 8

 8

ACTE III  
 ENTR'ACTE

Mouv! de Marche *dolce*

PIANO *mf*

**VALSE**

do f

rall.

Mouvt de Marche

Third system of the piano score. The tempo is marked 'Mouvt de Marche'. The right hand has a melodic line with triplets. The left hand features a rhythmic accompaniment with triplets.

Fourth system of the piano score. The right hand continues with a melodic line and triplets. The left hand has a rhythmic accompaniment with triplets.

eres cen

Fifth system of the piano score. The right hand has a melodic line. The left hand has a rhythmic accompaniment with triplets. The syllables 'eres' and 'cen' are written below the notes.

do f p

## N° 18

## SCÈNE BUCOLIQUE

CHRYSSIS, NAÏS, GLYCINE, MYRRHINE, PHARÈS, TYRCÉ

*All^o moderato*

*PIANO*

*f*

Les VIERGES

Que l'on pass' des jours i-dyl-li - ques A veil - ler ton

*mf*

les  
V.

feu symbo - li - - - que Oh! chas - te Dia - ne

les  
V.

pen - ses - tu? Ah! c'est min - ce comme al - légres - se

les  
V.

L'au - gus - te mé - tier de prêtres - - - se De

les  
V.

la ver - tu, de la ver - - tu

les V. Heu - reu - se - ment pour nos cœurs — sen -

les V. - si - bles Là - chant le — sa -

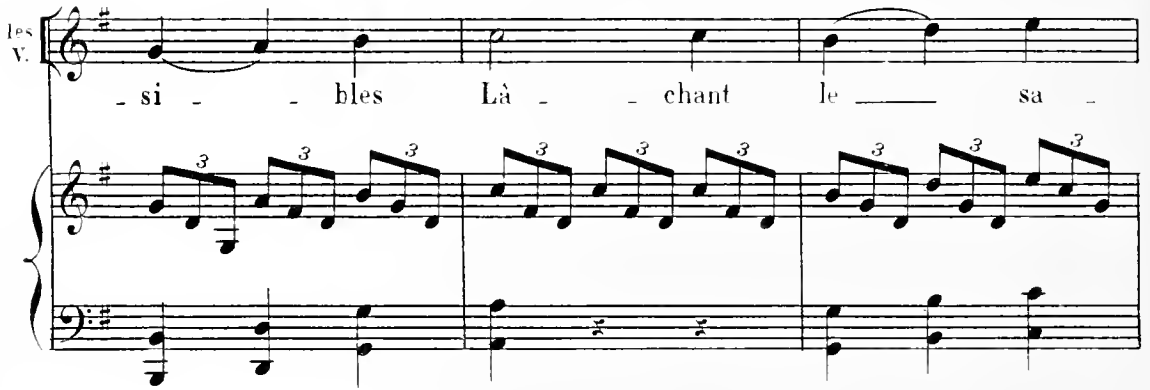

les V. - cré com - bus - ti - ble De temps en

les V. temps nous nous pay - ons, nous nous pay - ons, De pe -

les  
V.

-tit's com - pen - sa - - ti - ons

*p dolce*

CHRYISIS

GLYCINE

Je suis Chry-sis, j'aime un ber - ger, J'aime un ber -

NAÏS

GI.

-ger je suis Gly - ci - ne Je suis Na - ïs j'aime un ber -

MYRRHINE

Na.

-ger J'aime un ber - ger je suis Myr - rhi - ne

## TOUTES

En - fin, en - fin pour a - bré - ger

*mf*

Nous ai - mons tou - - - tes des

ber - - - gers

*dim*

*p*

*p*

*tr*

*tr*

Les BERGERS

## Mouv! de Valse

Nous a - vons lais - sé nos

chê - vres Paï - tre le cy - tise en

The second system continues the vocal line and piano accompaniment. The lyrics are "chê - vres Paï - tre le cy - tise en". The piano accompaniment maintains the waltz rhythm with consistent chordal accompaniment.

fleurs Pour la cueil - let - te de vos lê -

The third system continues the vocal line and piano accompaniment. The lyrics are "fleurs Pour la cueil - let - te de vos lê -". The piano accompaniment continues with the same waltz rhythm and accompaniment.

- vres Et pour la mois - son de vos cœurs

## TYRCÉE

## CHRYSIS

Cy - pris je t'ai - me, je t'aime aus - si

## PHARÈS

## NAÏS

O mon bon - heur, — ô mon — sou - ci

1^{er} BERGER

## NAÏS

1^{er} BERGER

Reviens ce soir A pas de loup Il fe - ra noir Il fe - ra doux

*mf* *cres - - - cen - - - do*

## Tous les BERGERS

## CHRYSIS

Mais un signal est né - ces - sai - re Soit tu connais ma voix si chè - re

*f* *p*

Ch. Eh bien j'i - mi - te - rai pour t'a - ver - tir ber -

Ch. - ger ————— Le bruit... Quel bruit? Le

TOUS CHRYSIS

Ch. bruit de l'a - mour par - ta - gé Ce bruit - ci

(Imitation de baisers) TYRCEE

NAÏS CHRYSIS TOUS

ce bruit-là c'est dit c'est en - ten - du

TOUTES

NAÏS

Un baiser don - né, un baiser ren - du, Sous la dou - ceur d'un ciel d'é -

Les VIERGES

Les BERGERS

Na. - té Ça vou - dra di - re: Qu'on peut mon -

les B. - ter Et puis-que tout est con-ve - nu

les B. Al-lens-y d'un chant in - gé - nu

## Les VIERGES

On pass' des jours pleins d'al - lé - gres - se

Dans le dur mé - tier de pré - tres - -

- - se De la ver - tu, de la ver - -

- tu

## N° 19

## LÉGENDE DU ROI DE LYCIE

CHRYSIS, HANNON, Les VIERGES

**Moderato**

CHRYSIS

Le roi d'Ly - cie a tren - te

**Moderato**

PIANO *mf*

Ch. fill's Il gar - de leurs trente ver - tus De peur que ne les

Ch. en - tortil - lent tren - te jou - ven - ceaux bien vê - tus

Ch.

Les VIERGES

As-tu com-pis boncham-bel - lan, as-tu com-pris bonchambel -

*mf*

HANNON

C'est ex - ci - tant, c'est ex - ci - tant!

les V.

- lan?

*p*

CHRYSIS

Car un o - racle invrai - sem - blable A ces tren - te vertus li -

*p*

Ch. *- a* L'sort d'un royaum' con - si - dé - ra - ble Qui sans el - les

Ch. s'ef - fon - dre - ra

*Les VIERGES* As - tu com - pris bon cham - bel -

*les V.* - lan, as - tu com - pris bon cham - bel - lan?

HANNON

*les V.* C'est ex - ci - tant, c'est ex - ci - tant!

## CHRYSIS

Jusqu'au jour où viendra tran- quille Un hom- me ca - pable en un seul

Ch. jour, De ré - vé - ler à ces trent's fil - les Les divins mys -

Ch. - tère's de l'a - mour _____

Les VIERGES

As - tu com - pris bon cham - bel -

les V. - lan, as - tu com - pris bon cham - bel - lan? _____

## HANNON

C'est ex - ci - tant c'est ex - ci - tant!

*p* *f*

Il a com -

*f*

pris l'bonchambel - lan, il a com - pris l'bon

cham - bel - lan

*f*

N° 20

# CHŒUR À CYBÈLE

CHRYSIS, MYRTO, GLAUCÉ, Les VIERGES

Moderato

PIANO *dolce*

The second system continues the piano introduction with similar melodic and harmonic textures in both hands.

Les ROUSSES

C'est nous _____ qui sommes les rouses Qui ne nous

The vocal entry for 'Les Rouses' begins with the lyrics 'C'est nous _____ qui sommes les rouses Qui ne nous'. The piano accompaniment continues with a steady harmonic accompaniment.

les R. la cou-lons _____ pas dou-ee! _____

The vocal entry for 'les R.' begins with the lyrics 'la cou-lons _____ pas dou-ee! _____'. The piano accompaniment continues with a steady harmonic accompaniment.

Les BLONDES

Nous sommes cell's aux cheveux blonds      A quoi bon hé -

Les BRUNES

les Bl. - las! à quoi bon!      Et nous, nous somm's les

les Br. bru - nes,      Les brun's hé - las!

les Br. — C'est pour des pru - nes!

## GLAUCÉ

Et nous, — nous sommes les deux pauvres sur-nu-mé - rai - res

## MYRTO

Et nous, — nous sommes les deux pauvres sur-nu-mé - rai - res

*doux*

Gl.    
 Brulées de mill'feux, Maint'nues dans ces lieux

My.    
 Brulées de mill'feux, Maint'nues dans ces lieux

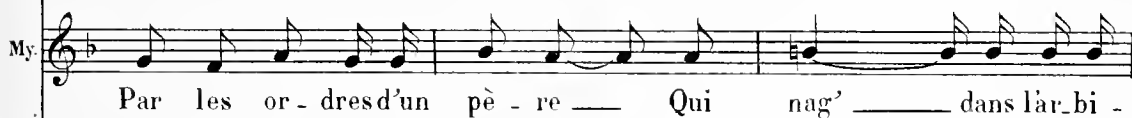

Gl.    
 Par les or - dres d'un père — Qui nag' — dans l'ar.bi -

My.    
 Par les or - dres d'un père — Qui nag' — dans l'ar.bi -

Gl.  - trai - - - re.

Me.  - trai - - - re

LYCIUS  Je n'ai rien né-gli - gé pour leur é-du-ca-

Ly.  - tion. Ell's savent même un chœur de votr'com-po-si-tion

Les VIERGES  Cy - - hè - - - le Tes bel - - - le! O

## CHRYSIS

Cy-

les  
V.  
toi qui rends les champs féconds, A tes pieds nous nous prosternons

Ch.  
-bè - - le t'es bel - - le Donne

Cri.  
à la terre des moissons et du frai aux pe - tits pois_sons

GLAUCÉ

Cy-

Gl.  
bel - - le t'es bel - - le

*pp*

Gl.  *Reine aux cheveux couleur d'été* *Toi dont l'épi d'or est l'em-*

Gl.  *-blé - me* *Oh!* *pro - tège - tous*

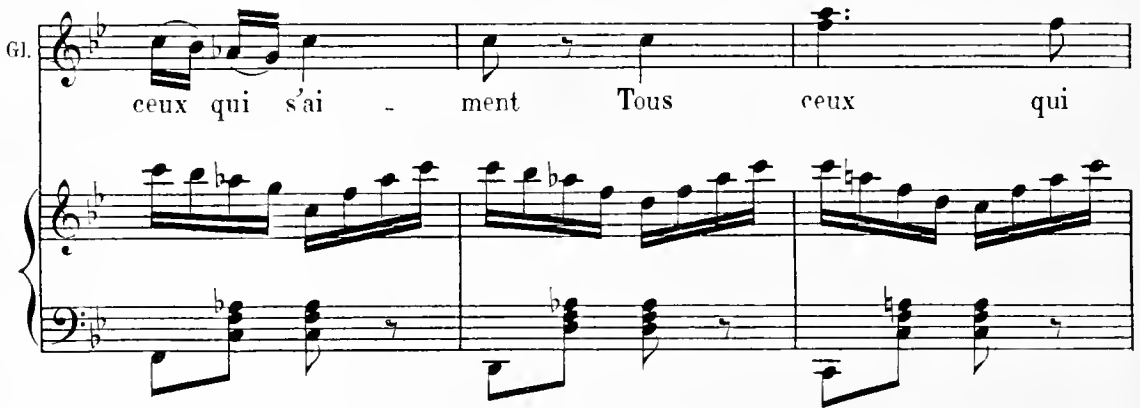
Gl.  *ceux qui s'ai - ment* *Tous* *ceux* *qui*

Gl.  *s'ai - ment* *pour* *ré - col - tère!*

*rall.*

ORPHEE

Cy - bè - - - le Tès bel - - -

LYCIUS

Cy - bè - - - le Tès bel - - -

Les VIERGES

Cy - bè - - - le Tès bel - - -

Or. - le! O toi qui rends les champs féconds, A tes pieds nous nous

Ly. - le! O toi qui rends les champs féconds, A tes pieds nous nous

les V. - le! O toi qui rends les champs féconds, A tes pieds nous nous

Or. proster_nons Cy - bè - - - le Tès bel - - -

Ly. proster_nons Cy - bè - - - le Tès bel - - -

les V. proster_nons Cy - bè - - - le Tès bel - - -

Or. *le!* Donne à la ter - re des mois - sons Et

Ly. *le!* Donne à la ter - re des mois - sons Et

les V. *le!* Donne à la ter - re des mois - sons Et

Or. du frai aux pe - tits pois - sons! _____

Ly. du frai aux pe - tits pois - sons! _____

les V. du frai aux pe - tits pois - sons! _____

N° 21

LA VIEILLE CHANSON DU PAYS

LYCIUS, Les VIERGES

Moderato

PIANO

LYCIUS

Mes fill's plai - gnons

Les VIERGES

Mes sœurs plai - gnons, mes sœurs, mes sœurs plai -

Ly.

— Lenoir gui - gnon — De ju - non, Triste immor -

les V.

- gnons Lenoir gui - gnon

The piano accompaniment concludes with the same melodic and rhythmic patterns as the previous systems.

Ly.  - tel - - - le Son beau - fils la

les V.  Triste im - mor - tel - le

Ly.  fâ - - - che, Son ma - ri la

les V.  Son beau-fils la fâch', son beau-fils beau-fils la fâ - che

Ly.  là - - - che, Mais pour se con-so-ler qu'à -

les V.  Son ma - ri la là - che

Ly. -t-el - le? Qu'a-t-el - le? Zi

Les V. Qu'a-t-el - - - le?

Ly. zi pan pan! elle a ses plum's de paon Zi zi pan pan! elle

*fp*

Ly. a ses plum's de paon, Zi zi pan pan! elle a ses plum's de paon Zi

Les VIERGES

Zi zi pan pan! elle a ses plum's de paon Zi

Ly. *Zi zi zi pan pan elle a, elle a ses plum's de paon*

les V. *Zi zi zi pan pan elle a, elle a ses plum's de paon*

Ly. *Quand l'prix d'beau - té*

les V. *Quand l'prix d'beau - té, beauté, beauté, beau-*

Ly. *Fut dis-pu - té Mi-ner' vit pour é - tre*

les V. *- té Fut dis-pu - té*

Ly.  bel - - - le Sa cui - rass' d'ai - -

les V.  Pour ê - tre bel - - le

Ly.  - rain Vé - nus ne mit

les V.  Cuirass' d'ai - rain, d'ai - rain, d'ai - rain, d'ai - rain

Ly.  rien Et Ju - non, de quoi s'habil - la -

les V.  Vé - nus ne mit rien

Ly: -t-el - - le ya-t-el - - le? Zi

Les V: Ya-t-el - - - le?

Ly: zi pan pan! Elle a ses plum's de paon. Zi zi pan pan! Elle

*fp*

Ly: a ses plum's de paon, Zi zi pan pan! Elle a ses plum's de paon, Zi

Les VIERGES

Zi zi pan pan! Elle a ses plum's de paon, Zi

*cresc.*

Ly. *Zi zi zi pan pan, Elle a, elle a ses plum's de paon*

*cresc.*

les V. *Zi zi zi pan pan, Elle a, elle a ses plum's de paon*

Ly. —

les V. —

N° 22

DUO

OMPHALE, AUGIAS

**Moderato**

AUGIAS

Om-pha - - le, chère Om - pha - le, J'ai mas-sa -

**Moderato**

PIANO

*mf*

OMPHALE

Re-po-se -

Au.

- cré pour toi, Les oi - seaux du Stymphale, Galli-na - cés sournois

Om.

toi, re-po-se-toi

Au.

Pour te plai - - re ma mi - e, Avant hi -

*p*

*fp*

Omn.  Re-po-se-

Au.  -er, je fis, Des ti-gres d'Hyrcanie, Des deseen-tes de lit

Omn.  toi, re-po-se-toi

Au.  Hi-er, — des Hes - pé - ri - des, Je for-çai

Omn.  Re-po-se -

Au.  le donjon Tout's les é-phémé-ri-des Un jour le re - diront

0m. ³  
 toi, re - po - se - toi Hé - las! en. ces fu - til's car -

0m. - na - - - ges Que d'for - - ce dé - pen - sée pour

0m. rien Je vou - drais ah! je voudrais tout ton cou -

0m. - ra - - - ge Pour moi seu - le, tu m'en - tends

Om bien, Je le vois, j'èus tort de te sui-vre, Par les ra-

Om -vins et par les bois, Dé-ci-dé-ment il vaut mieux vivre, Et tromper

Om son ma-ri chez soi

AUGIAS

Ma chè-re voici vraiment qui sent sa vil-la-

Om Bour-

Au -geoi-se; Et je vous trouve horriblement bourgeoi-se

Om.  - geoi - se si - tu veux, hé - ros im - pi - toy - a - - ble,

*p*

Om.  J'ai - me - l'a - ven - tu - reux, Mais dans du con - for -

Om.  - ta - - ble Il me faut des po -

Om.  - fins, ma mai - son, mes a - mis, Le vent me perd le teint, La rou - te m'a - né -

0m. *mi - e* Tout mé - ner - ve, aux cail - lous, Ma tu - ni - que s'ac -

*suivez*

0m. - croche, Et cet - te for - me cloch' ne s'por - te plus du - tout Ce pa -

*cédez*

0m. - ys où ta gloire Moisson - ne des lauriers, En fait de cou - tu - riers, Est vrai -

0m. - ment dé - ri - soi - - - - re Ah!

*suivez*

## Mouvt de Valse

0m. que — c'est fa-ti - gant      L'ex - is-tence su - bli - me,

0m. Et comm'c'est impru-dent      Quand on suit un ré - gi - me

The second system continues the musical piece. The vocal line has the lyrics 'Et comm'c'est impru-dent' and 'Quand on suit un ré - gi - me'. The piano accompaniment maintains the same rhythmic pattern as the first system, with a consistent bass line and chordal accompaniment.

0m. Oui ————— la ré - ver      vaut mieux,

0m. oui ————— la ré - ver      vaut mieux

Om. Ça suf-fit à mon à me, A mon àm' de p'tit' fem-me

Om. Oui _____ la rê-ver vaut mieux, oui _____

*mf* *p*

Om. _____ la rê-ver vaut mieux _____

Om. Bour-geoi-se si tu veux _____

**AUGIAS**

*p* Je

Au. *rè - v' des chocs triom - phants, Des ba - tail - les glo - ri - eu - ses Et des é -*

Au. *- trein - tes fié - vre - ses, Dans des fra - cas é - cla - tants*

**OMPHALE Plus lent**

Au. *Je rê - ve des mots char - mants — Des pa - ro - les pré - ci -*

Om. *- eu - ses, Et des ca - res - ses ber - ceu - ses, Dans un ciel clair de prin -*

Omn.  
- temps

## AUGIAS

**Animé**

Ar-demment — No-ble-ment — Fol-le-ment Je t'ai - me

**Animé**  
*mf*

## OMPHALE

**Plus lent**

Gen-ti-ment, — Dou-ce-ment, — Ten-drement Je t'ai - me

**Plus lent**  
*p*

## AUGIAS

**Animé**

Ar-demment — No-blement, — Fol-le-ment, Je t'ai - me

**Animé**  
*mf*

OMPHALE

Plus lent

Gen-ti-ment, — Doucement, — Tendrement Je t'ai - -

Plus lent

accel.

*p*

*p*

Om.

AUGIAS

*f*

Je t'ai - -

*ff*

Om.

- - - me!

Au.

- - - me!

8-----

*f*

N° 25

# MARCHE, SCÈNE ET CHŒUR NUPTIAL

CHRYSIS, NAÏS, Les VIERGES, HERCULE, LYCIUS

### Mouv^t de Marche

PIANO

Second system of piano accompaniment. Continues the melodic and harmonic patterns from the first system, including triplet figures in the treble and a consistent bass accompaniment.

1^o Sop.

Le cœur ser

2^o Sop.

Third system of piano accompaniment. Includes the vocal entries for the first and second sopranos. The piano accompaniment continues with the established rhythmic and harmonic structure.

Fourth system of piano accompaniment. Concludes the musical phrase with a final chord and a triplet figure in the treble.

19  
S. Baissant nos yeux de vi - o - let - - - te Nous ve -

20  
S. yeux Baissant nos yeux de vi - o - let - - - te

13  
S. - nons vers l'é - poux, nous - ve - nons vers l'é - poux sa -

20  
S. Nous venons vers l'époux, nous - ve - nons vers l'é - poux sa -

HERCULE

Yen a t'y, yen a t'y, Partout, ailleurs, i - ci, c'est un grèl' c'est un'

13  
S. - cré

20  
S. - cré

## CHRYSIS

Tu voi_

pluie Oh! que j'mèn_nuie Oh! que j'mèn_nuie

Ch. - là te voilà bienveillant po_ly - ga - me E_teignoir at_ten_

Ch. - du de ces feux dé_tes_tés

## NAÏS

En - fin on nous di_ra ma_

Ch.  Pourquoi fait-

Na.  - da - me Et nous pour - rons nous dé - coll' - ter

 *mf*

Ch.  -il fait-il un nez L'époux prédes - ti - né Va

*Les VIERGES*  3 3 Pourquoi fait-il fait-il un nez L'époux prédes - ti - né

**All^o moderato**

Ch.  -t-il imi - tant la ma - niè - re De Ju - pi - ter son di - vin pè - re Quand vien -

 *p*

Ch.  - dra l'instant con - ju - gal Se trans - for - mer en a - ni -

Ch. mal Ju - pin se transforme par

HERCULE 3  
En animal

TOUS *f* 3  
En a-ni-mal

Ch. goût Cha - que fois - qu'E-ros le ta - qui-ne Il se

Ch. fait cygn' cheval ta - tou Autruch' lan - gousté ou zi-b'li -

Ch. - ne Car c'est un dieu à pas-si - ons Comm' beau-coup de dieux à

Ch. fem - mes — Pour goûter de la satisfaction

TOUTES Faut qu'il soit bê - te

Ch. Faut qu'il soit bête avec les da - mes

*f* Faut qu'il soit bê - te

*f* *p*

Ch. Croy - ez - moi ces exploits in - sign's Tout ex - a - gé - rés aux trois

Ch. quarts L'histoir' du cy - gue, c'est un ca - nard

Tren-te pour toi qu'est - ce? A peine un jeu et c'est

Ly. moi qui m'ex - cuse De t'en of - frir si

HERCULE

Tais-toi, tais-toi vieillard fu - nes - - te

Ly. peu

Les VIERGES

Adieu pa - pa, adieu pa - pa. Baissant nos

## HERCULE

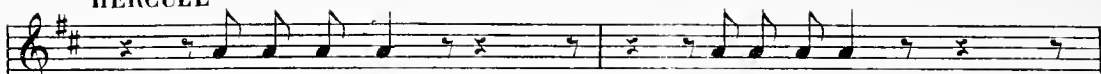

Baissant leurs yeux

Et l'âme en fête

## PALÉMON

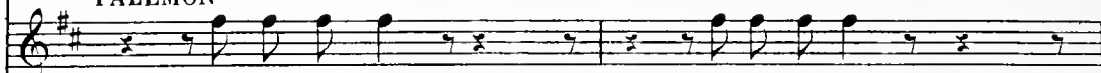

Baissant leurs yeux

Et l'âme en fête

## LYCIUS

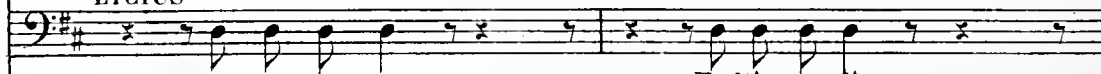

Baissant leurs yeux

Et l'âme en fête

## Les VIERGES

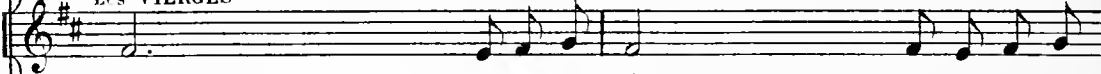

yeux

Et l'âme en fé - - - te baissant leurs

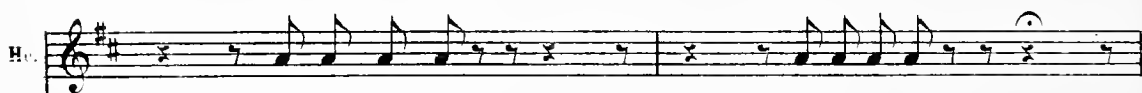

baissant leurs yeux

de vi-o-lette

baissant leurs yeux

de vi-o-lette

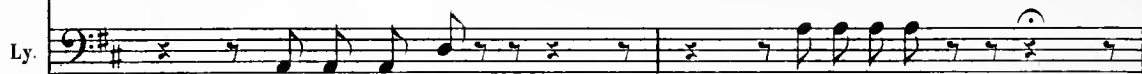

baissant leurs yeux

de vi-o-lette

yeux baissant nos yeux de vi - o - let - - - te Nous res -

He. Ell's restent près d'époux

Pa. Ell's restent près d'époux

Ly. Ell's restent près d'époux

les V. _tons près de l'é - poux Nous - res -

He. près d'époux sa - cré, près d'é - poux

Pa. près d'époux sa - cré, près d'é - poux

Ly. près d'époux sa - cré, près d'é - poux

les V. _tons près d'é - poux sa - cré, près d'é - poux

He.  
Pa.  
Ly.  
V.  
près d'é - poux sa - cré

N° 24

PRIÈRE A DIANE

et  
MUSIQUE DE SCÈNE

VIERGES et BERGERS

**PIANO**

**Animé**

*p*

The piano accompaniment for the first vocal line. The right hand has a melodic line with trills (tr) on the notes G4, A4, and B4. The left hand provides a rhythmic accompaniment with chords in the right hand and single notes in the left hand.

VIERGES et BERGERS

E - ros est en em - bus - ca - de, Ap - puy - é sur

The vocal line for the first part of the prayer, starting with the lyrics 'E - ros est en em - bus - ca - de, Ap - puy - é sur'.

*mf*

son - car - quois Et la ron - de des dry - a - des

The vocal line for the second part of the prayer, starting with the lyrics 'son - car - quois Et la ron - de des dry - a - des'.

The piano accompaniment for the second vocal line, continuing the rhythmic accompaniment with chords in the right hand and single notes in the left hand.

Tourne au fond des bois

HERCULE

Chas - te Dia - ne ma ca - ma - ra - de

Quel - le tor - che je — te dois!

Chas - se - resse au front d'ar - gent Pho -

-hé, no - tre pa - tron - ne, E - ros ex - i -

-geant or - don - ne Qu'aux dé - sirs des jeu - nes gens

On s'a - ban - don - ne

MUSIQUE DE SCÈNE

*La nuit se fait*

PIANO *P*

1^a

2^a

*dim.*

Fourth system of the piano score. The right hand features a melodic line with slurs and some grace notes. The left hand accompaniment is consistent. The word *cresc.* is written in the left hand part, and *f* (forte) is written in the right hand part towards the end of the system.

**Tempo 1:**

N° 25

## FINAL

OMPHALE, ERICHTONA

AUGIAS, ORPHÉE, PALEMON, XANTHIAS, LYCIUS, AMPHITEUS et CHŒUR

ERICHTONA

En l'honneur du di -

PIANO

*f* *p*

Er

- vin hé - ros — Nous chante - rons de doux tri - os — En che - mi -

*f* *p* *tr*

OMPHALE et ORPHÉE

Er

- nant Voy - a - geant Sous le ciel d'A - si - e Lauriers de gloir' myr -

Om  
Or

- tes d'a - mour — Nous vous cueil - le - rons tour à tour —

Om.  
Or.

Dans les jar - dins qui sont au bord des che - mins

8^{va}  
*tr*

## HERCULE. AUGIAS

Et maintenant que la pièce est fi - ni - e Suivant l'usa - ge des aï - eux

*fp*

He.  
Au.

Nous nous re - com - mandons Mes - sieurs A votre indul - gence in - fi - ni - - -

## (*) CHŒUR

He.  
Au.

- e Soyez tous gais, gais, gais, Car c'est très dis - tin - gué Donc

(*) Pour les parties du Chœur, reprendre page 21 au Signe ⊕

*rall.* **Tempo 1^o**

que le bruit, que le bruit des bra- vos grim - pe Tout le long, tout le long,

*rall.* **Tempo 1^o**

*f*

de l'O-lym - pe Tout le long, tout le long, tout le long, tout le long,

tout le long de l'O - lym - - - - - pe

*ff*

8

N° 6*

VALSE

OMPHALE

OMPHALE

Dé - ci - dé - ment pe - tit jeune hom -

PIANO

Om.

- me, Vous ê - tes par trop débu - tant C'est moi qui

Om.

vais — vous montrer com - me Vous mon - trer — com - ment on s'y

(*) Ce numéro remplace le DUO, page 58

## Tempo

0m. *prend* *Ah* *se fai -*

0m. *-re com - pren - dre* *C'est jo - li -*

0m. *- ment fa - ci - - - le* *pour - tant, On n'de - man - de qu'à*

0m. *vous en - ten - dre, qu'à vous - en - ten - dre* *D'a - - -*

Om.

_ bord _____ il ³ ne faut pas _____

Om.

_____ rap-pe - lez - vous ça, Fair' trop at - ten - dre

Om.

L'heure d'être ten - - - dre _____

Om.

Faut d'aplomb et d'la ti - mi-di-té Du mensonge et d'la sin - cé-ri-té

Om.  *Ca suf-fit en som - me Pour un p'tit jeune hom - me*

Om.  *Il faut être à la fois, brusque et doux, Triste et gai, faible et fort, sage et fou,*

Om.  *C'est bien simple, un peu de tout*

Om.  *Com - - ment di - - re pour vous*  
*pp*

Om.    
 ex - pli - quer U - - - ne

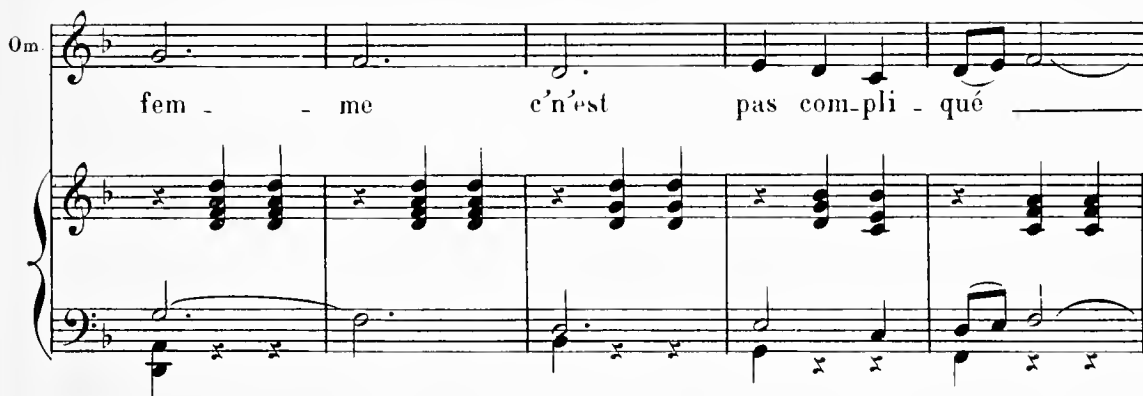
Om.    
 fem - - me c'n'est pas com - pli - qué

Om.    
 Aux flè - ches d'E - ros

Om.    
 Le cru - el chas - seur Elle of - fre gen - ti -

Om. *ment, ten - dre - ment, na - ïv' - ment, sim - ple - ment* Son pe -

Om. *rit.*  
_ tit cœur de fem - - - me Et voi -

**Tempo**

Om. - là com - ment _____ L'on de -

Om. - vient a - mant _____ A cel - le que l'on

Om

aime on dit en sou - pi - rant Tris - te je pense à vous dans le

Om

soir bleu qui tomb' La mer chante à vos pieds, vo - tre nom dans le

Om

vent fré - mit Com - me le chant loin - tain d'u - ne co - lonbe Et

The third system continues the musical piece. The vocal line and piano accompaniment are shown. The lyrics are: "vent fré - mit Com - me le chant loin - tain d'u - ne co - lonbe Et". The piano accompaniment features a steady bass line and chords in the right hand.

Om

je rêve en vous at - ten - dant

Om. Et la da - - - me

Om. vous re - pon - dra

Om. Quel - - que cho - - se

Om. dans ce gout - la

0m. *Je suis fort sen - si - ble monsieur, Ce que vous di - tes - là me*

*p*

0m. *tou - che Si mon ma - ri ferme les yeux A vous de me fermer la*

0m. *bou - che Ah!*

*mf*

0m. *Ah!*

*dim.* *p*

Om. Se fai - re com - pren - dre c'est jo - li -

Om. - ment fa - ci - - - le pour - tant on n'de - man - de qu'à

Om. vous en - ten - dre, qu'à vous - en - ten - dre D'a -

Om. - bord il ne faut pas

Om. rap-pe - lez - vous ça fair' trop at - ten - dre

Om. L'heur'd'ê - tre ten - - - - dre

Om. Faut d'aplomb et d'la ti - mi-di-té Du mensonge et d'la sin - cé - ri - té

Om. Ça suf - fit en som - me Pour un p'tit jeune hom - me

0m

Il faut être à la fois brusque et doux, Triste et gai, faible et fort, sage et fou

0m

C'est bien simple un peu de tout

0m

un peu de tout

*mf* *cres - - - cen - - - do*

0m

*ff* 8

## TRIO BOUFFE

PALÉMON, HONNON, XANTHIAS

Allegro

HANNON

Quel - qu'un de pes - si -

PIANO

*f* *p*

Ha. - mis - me, se sent-il en - va - hi Pour se r'fair' l'or - ga -

Ha. - nis - me en un sé - jour fleu - ri Qu'il se re - tire à

Ha. Tyr pour le ba - lai rô - tir Et fi - nir son mar -

Ha. - tyr au mi - lieu des plai - sirs Qu'à Tyr il se re - tir', qu'il se re -

(Parlé)

Danse sacrée

Ha. - tire à Tyr

## XANTHIAS

Chaqu' jour de fête en fête Dès

x. l'aube il faut trot - ter Et sur sa pe - tit' bê - te On est bientôt r'mon -

x. - té On chasse à Tyr, à Tyr, On pêche, on pêche à

x. Tyr, Et si l'on peut s'nan - tir des moindres ca - pi -

X.

- teux On aime, on aime à Tyr à ti - re la - ri - got

*rall.* **Allegro**

*f*

*poco rit.*

This system shows a slight deceleration with the marking *poco rit.* The piano accompaniment continues with its rhythmic pattern, featuring some slurs and accents.

## PALEMON

Puis - que le temps nous

Pa. pous - se Où l'on n'veut pas al - ler Ex - ces - si - ve - ment

Pa. dou - ce Il faut se la cou - ler Tout vous at - tire à

Pa. Tyr, à Tyr tout vous at - tire Et le temps qu'on y

Pa

- tire Est rempli d'a - gré - ment Car je r'nonce à vous

(Parle)  
Danse lascive

Pa

dir' C'qu'à Tyr on tire au flanc (Tous les trois remon-  
tent au fond de la scène)

*f*

(Ils redescendent en faisant des pointes)

Mod^{to} 8

**BALLET**  
Tempo di Mazurka

Tempo

*poco rit.*

Tempo

Tempo

Tempo

**Allegro**

⊕ Coupure

