

*Théâtre des Folies-Dramatiques.*

# Le Petit Parisien

Opéra-Comique  
en trois actes

Paroles de M.M.

PAUL BURANI et

MAXIME BOUCHERON

MUSIQUE DE

# LÉON VASSEUR

PARTITION CHANT & PIANO

Prix: 12<sup>f</sup> net.

PARIS,

E. GÉRARD & C<sup>ie</sup>, (Anc<sup>ne</sup> Maison MEISSONNIER) Editeurs,

2, Rue Scribe - Grand-Hôtel

E. GÉRARD & C<sup>ie</sup>

Tous droits réservés pour la France et l'Étranger

ANC<sup>ne</sup> MAISON MEISSONNIER

Lasseny

à Mathilde

Léon Lasseny

16 Janvier 1882

# LE PETIT PARISIEN

Opéra comique en trois actes

PAROLES DE

MM. PAUL BURANI & MAXIME BOUCHERON

MUSIQUE DE

## LÉON VASSEUR

REPRÉSENTÉ POUR LA PREMIÈRE FOIS A PARIS

*Le 16 Janvier 1882*

AU THÉÂTRE DES FOLIES-DRAMATIQUES

[Direction BLANDIN]

### DISTRIBUTION DES ROLES

PERSONNAGES	ARTISTES	PERSONNAGES	ARTISTES
LE CHEVALIER DU GUET. . . . .	MM. MAUGÉ	LE PETIT PARISIEN. . . . .	M <sup>mes</sup> Simon GIRARD
COTTINET. . . . .	Simon MAX	LA PRINCESSE DE PARME. . . . .	BURTON
LE DUC DE BAGNEUX . . . . .	LUCO	FLORA. . . . .	Rose MÉRYSS
SAN-BRICOLI . . . . .	BARTEL	MARCHANDE DE NÉFLES. . . . .	SOHLIA
L'EXEMPT . . . . .	SPECK	LE PETIT MARQUIS. . . . .	ROGER
UN MARCHAND DE JOURNAUX.	JEAULT	LE PETIT ABBÉ . . . . .	FALSONN
LE DIRECTEUR DE LA LO- TERIE. . . . .	SUJOL	LE PETIT GAZETIER . . . . .	BUISSON
LE VIDANE. . . . .	AMBROISE	UNE GANTHÈRE } . . . . .	BOUTEILLIER
LE COLONEL . . . . .	BARIELLE	COQUETTE } . . . . .	
		UNE PATISSIÈRE. . . . .	THIÉRY
		LA DIRECTRICE DU PANO- RAMA . . . . .	BONNIER
		LÉANDRE . . . . .	LANGLOIS
		AGÈS. . . . .	MARIANA
		COLOMBINE. . . . .	VILLIERS
		ARLEQUINE . . . . .	BERTHE
		DOÏNE . . . . .	ALBERTY

Écoliers, Petits Cleres, Petits Marquis,  
Comédiens, Soldats, Marchands, Marchandes,  
Bourgeois, Seigneurs, Dames, etc., etc.

# LE PETIT PARISIEN

## Table des Morceaux

### ACTE PREMIER

OUVERTURE . . . . .			1
1. INTRODUCTION	{	CHŒUR . . . . .	A la Foire Saint-Germain . . . . . 1
		COUPLETS . . . . .	Voilà la Marchande à la mode . . . . . 12
2. CHŒUR ET RÉCIT . . . . .			Voici le Guet, l'aimable Guet . . . . . 20
3. COUPLETS DE COTTINET . . . . .			L'esprit, le cœur toujours tranquilles . . . . . 29
4. RONDEAU DU PETIT PARISIEN . . . . .			J'ai vu des femmes et des femmes . . . . . 34
5. CHANSON DU PETIT PARISIEN . . . . .			Je veux chanter, faire ripaille . . . . . 41
6. ROMANCE DE LA PRINCESSE . . . . .			Ce que je veux, c'est peu de chose . . . . . 55
7. FINALE . . . . .			Acclamons à tue-tête . . . . . 59

### ACTE II

8. {	ENSEMBLE . . . . .	C'est Clorinde, une aimable artiste . . . . .	96
	COUPLETS . . . . .	Qu'importe mon nom et mon rang . . . . .	
9. DUO . . . . .		Pourquoi profiter de mon trouble . . . . .	124
10. COUPLETS DE FLORA . . . . .		Ah! Tu crois, monstre abominable . . . . .	134
11. LE LIEUTENANT DE POLICE, CHANSON . . . . .		Le Lieutenant, accablé de besogne . . . . .	140
12. COUPLETS DE COTTINET . . . . .		Oui, j'ai commis, je m'en fais gloire . . . . .	145
13. FINALE . . . . .		Qu'y a-t-il? Qu'y a-t-il? Quel nouveau scandale . . . . .	151

### ACTE III

14. CHŒUR . . . . .		Cher Duc, la noblesse de France . . . . .	199
15. DUETTINO . . . . .		Vous n'avez pas rêvé d'un prince . . . . .	217
16. QUATUOR . . . . .		Aussitôt pris, on doit le pendre . . . . .	224
17. ROMANCE . . . . .		Reprenez votre bon sourire . . . . .	233
18. COUPLET FINAL . . . . .			255

*Vu les traités internationaux, les auteurs et l'éditeur de cet ouvrage se réservent tous les droits de représentation, de publication, de réimpression, d'arrangement et de traduction à l'étranger.*

# LE PETIT PARISIEN

OPÉRA-COMIQUE

EN 3 ACTES

Musique de

**LÉON VASSEUR**

## OUVERTURE

Martial

PIANO

*ff*

## Moderato

## Tempo di Valse

a tempo

*slarg.*

*tutta forza*

8- - - - - 1

# INTRODUCTION

## CHŒUR ET COUPLETS

N<sup>o</sup> 1.

All.<sup>o</sup> mod.<sup>to</sup>

Dessus

Acheteuses et Marchandes

Contraltos

Ténors

Acheteurs et Marchands

Basses

PIANO

All.<sup>o</sup> mod.<sup>to</sup>

*mf*

*cresc.*

*cresc.*

*ff*

*f*

Hessus  
A la foi\_re Saint Ger main

*f*

Contraltos  
A la foi\_re Saint Ger main

*f*

Ténors  
A la foi\_re Saint Ger main

*f*

Basses  
A la foi\_re Saint Ger main

*ff*

— Tout Pa ris passe et se dé - las - se

— Tout Pa ris passe et se dé - las - se

— Tout Pa ris passe et se dé - las - se

— Tout Pa ris passe et se dé - las - se

*p*

Ren-dez vous du Pa-ris mon-dain Là

Ren-dez vous du Pa-ris mon-dain Là

Ren-dez vous du Pa-ris mon-dain Là

Ren-dez vous du Pa-ris mon-dain Là

tout le mon-de vient A la foi-re Saint Ger-main

tout le mon-de vient A la foi-re Saint Ger-main

tout le mon-de vient A la foi-re Saint Ger-main

tout le mon-de vient A la foi-re Saint Ger-main Tout Pa-ris

Tout Pa - ris pas - se

Tout Pa - ris pas - se

Tout Pa - ris pas - se

pas - se Tout Pa - ris pas - se Tout Pa - ris

Et se dé - las - se *p* Tout Pa - ris pas - se

Et se dé - las - se

Et se dé - las - se *p* Tout Pa - ris pas - se

pas - se Et se dé - las - se

A la foi - re Saint Ger - main

Et se dé - las - se A la foi - re Saint Ger - main

A la foi - re Saint Ger - main

Et se dé - las - se A la foi - re Saint Ger - main

La Mercière

Voulez-vous rubans et den - tel - les?

*mf* > *espress.*

La Bijoutière

Le M<sup>d</sup> de journaux

Voulez vous des bijoux nou - veaux? Les gazet -

## La Gaubère

tes pour les non-vel-les De jo-lis gants en fi-ne

8

## 2 Pâtisseries

peau! Goû-tez à ma pâ-tis-se-ri-e

à 2

Voy-ons ce-ci, voy-

Le D<sup>e</sup> de la Loterie

Ris-quez-vous à la lo-te-ri-e!

*p*

## Acheteuses

Com-bien ce-ci com-bien ce-

Acheteuses

Com-bien ee-ci com-bien ce-

Le D<sup>e</sup> du Panorama

-ons ce-la Ve-nez voir mon pa-no-ra-ma!

*f*

- la Combien ce - ci com - bien ce -  
 - la Combien ce - ci com - bien ce -  
 Combien ce - ci combien ce - ci combien ce -  
 Combien ce - ci combien ce - ci combien ce -  
 Combien ce - ci combien ce - ci combien ce -  
 Combien ce - ci combien ce - ci combien ce -

*ff*

- la  
 - la  
 - la A la foire Saint Germain  
 - la A la foire Saint Germain  
 - la A la foire Saint Germain  
 - la A la foire Saint Germain

*ff*

Tout Pa\_ris pas - se Et se dé - las\_se

Tout Pa\_ris pas - se Et se dé - las\_se

Tout Pa\_ris pas - se Et se dé - las\_se

Tout Pa\_ris pas - se Et se dé - las\_se

8

Rendez vous du Pa\_ris mon\_dain Là tout le monde vient A la

Rendez vous du Pa\_ris mon\_dain Là tout le monde vient A la

Rendez vous du Pa\_ris mon\_dain Là tout le monde vient A la

Rendez vous du Pa\_ris mon\_dain Là tout le monde vient A la

8

foi-re Saint Ger-main A la foi-re

foi-re Saint Ger-main A la foi-re

foi-re Saint Ger-main A la foi-re

foi-re Saint Ger-main A la foi-re

8-----7

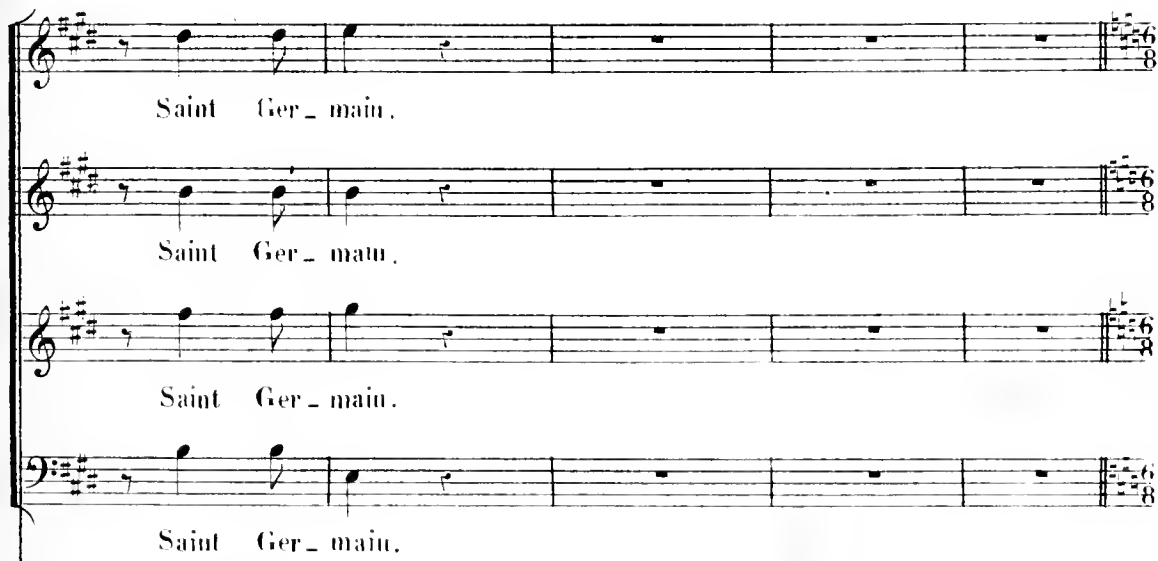

Saint Ger-main.

Saint Ger-main.

Saint Ger-main.

Saint Ger-main.

8-----7

All<sup>o</sup>

La M<sup>lle</sup> de Neffles

entrant

Piano accompaniment for the first vocal entry. The right hand has a melodic line with various accidentals (flats and naturals). The left hand continues with a rhythmic accompaniment.

Des

Vocal line for Soprano. The lyrics are "nê - fles des nê - fles".

Dessus

Vocal line for Alto. The lyrics are "Des nê - - fles".

Contraltos

Vocal line for Contraltos. The lyrics are "Des nê - - fles".

Ténors

Vocal line for Tenors. The lyrics are "Des nê - - fles".

Basses

Vocal line for Basses. The lyrics are "Des nê - - fles".

Piano accompaniment for the vocal entries. The right hand has a melodic line with various accidentals. The left hand continues with a rhythmic accompaniment.

on l'entoure

Des né - fles des né - fles Voi -

*p*

la du jour le cri nouveau Pal - sam - bleu, Mor - dioux ou tarteifles, Au -

jour d'hui nul ju - ron ne vaut Des né - fles

Dessus

Des

Contraltos

Des

Ténors

Des

Basses

Des

*sf*

1<sup>er</sup> COUPLET

1<sup>a</sup>  
M

Voi - là la marchande à la mo - de

nê - - fles Des

nê - - fles Des

nê - - fles Des

nê - - fles Des

*p*

2<sup>a</sup>  
M

Je vends des nêfles goûtez - y

nê - fles! des nê - fles! Des

nê - fles! des nê - fles! Des

nê - fles! des nê - fles! Des

nê - fles! des nê - fles! Des

*f* *p*

1.  
M

Rien n'est meilleur ni plus com - mo - de

nê - fles des nê - fles Des

nê - fles des nê - fles Des

nê - fles des nê - fles Des

nê - fles des nê - fles Des

*f*

*ff*

1.  
M

A tout se prête ce doux fruit \_\_\_\_\_

nê - fles des nê - fles Des *ff*

nê - fles des nê - fles Des *ff*

nê - fles des nê - fles Des *ff*

nê - fles des nê - fles Des *ff*

nê - fles des nê - fles Des

la M

On le sa - voure a -

nê - fles

nê - fles

nê - fles

nê - fles

*ff* *f* *p*

la M

- vec dé - li - ces C'est un bon pro - jec -

la M

- ti - le en - cor - - Les nê - fles sont à

deux ser - vi - ces Pour moi c'est deux fois un fruit

REFRAIN

d'or Des nê - fles des nê - fles Voila des nê - fles

Goû - tez - y Des nê - fles des nê - fles des nê -

Des nê - fles des nê - fles des nê -

Des nê - fles des nê - fles des nê -

Des nê - fles des nê - fles des nê -

Des nê - fles des nê - fles des nê -

2<sup>e</sup>. COUPLET

la M

- fles Je me plais dans tous les ta - pa - ges

- fles Des nê - fles des

- fles Des nê - fles des

- fles Des nê - fles des

- fles Des nê - fles des

- fles Des nê - fles des

*p* *f*

la M

Quand les é - co - liers, les bourgeois,

nê - fles Des nê - fles des

nê - fles Des nê - fles des

nê - fles Des nê - fles des

nê - fles Des nê - fles des

*p* *f*

Les marchands, les laquais, les pa - ges

né - fles Des né - fles des

né - fles Des né - fles des

né - fles Des né - fles des

né - fles Des né - fles des

*p*

Et se pressent à la fois!

né - fles Des né - fles des

né - fles Des né - fles des

né - fles Des né - fles des

né - fles Des né - fles des

*p* *ff*

Musical score system 1. Includes vocal line and piano accompaniment. Lyrics: Pif paf pan a - tout c'est des

Musical score system 2. Includes piano accompaniment. Lyrics: fles

Musical score system 3. Includes vocal line and piano accompaniment. Lyrics: trê - fles On me râfle en mi tour de

Musical score system 4. Includes vocal line and piano accompaniment. Lyrics: mais Le cri de guer - re c'est des

La M  
 nê - fles Le chef le Fe - tit Pa - ri -

La M  
 - sien Des nê - fles des nê - fles Voila des nê - fles

*f*

*mf*

La M  
 Goûtez-y Des nê - fles des nê - fles des nê - fles

*ff*

*ff*

*ff*

*ff*

*ff*

Des nê - fles des nê - fles des nê - fles

*ff*

## SCÈNE ET CHOEUR

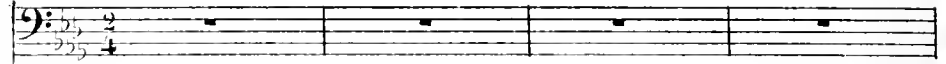
N<sup>o</sup> 2Mod<sup>to</sup>LE CHEVALIER  
DU GUET

Tenors

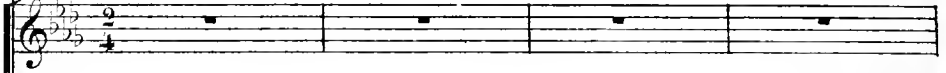

LE GUET

Basses

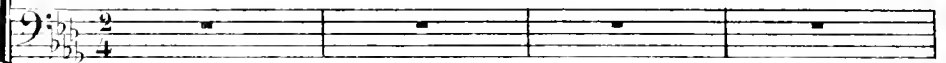
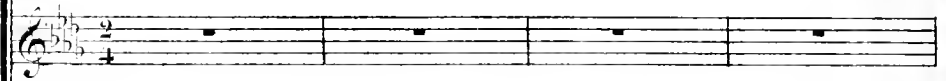
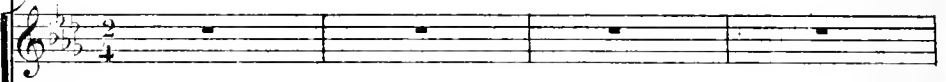
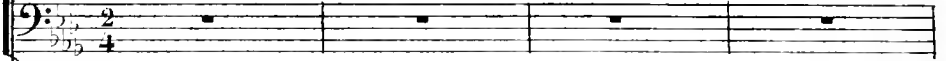
Mod<sup>to</sup>

PIANO

le  
C

Voi\_

le  
C

\_ ci le guet l'ai\_ma\_ble guet Ton\_

Voui! Voui!

Voui! Voui!

*pp*

Vo - ci le guet l'ai\_ma\_ble guet

*pp*

Voi - ci le guet l'ai\_ma\_ble guet

*pp*

Voi - ci le guet l'ai\_ma\_ble guet

*pp*

Voi - ci le guet l'ai\_ma\_ble guet

*pp*

jours tout prêt Pour le ser - vi - ce D'un

Vou! Vou!

Tou - jours tout prêt tout prêt!

Tou - jours tout prêt tout prêt!

Tou - jours tout prêt tout prêt!

Tou - jours tout prêt tout prêt!

pas vaillant sage et prudent Tou -

Vou! Vou! Tou -

D'un pas vaillant sage et pru - dent

D'un pas vaillant sage et pru - dent

D'un pas vaillant sage et pru - dent

D'un pas vaillant sage et pru - dent

*u piacere*

- jours marche en a - vant no - tre mi - li - ce J'ai du

- jours marche en a - vant no - tre mi - li - ce

- jours marche en a - vant no - tre mi - li - ce

Très lent

nez j'ai du nez j'ai du nez

*p* Du nez *ff* du nez *ff* Il a du nez

*p* Du nez *ff* du nez *ff* Il a du nez

*ff* Il a du nez

*ff* Il a du nez

*ff* Il a du nez

*ff* Il a du nez

*ff* Il a du nez

*p*

*a piacere*

le

Tant que tout le monde En est à la ronde en est à la

*segue col canto*

ron - de Partout é - ton - né *a tempo*

-vi ce quel jo-li ser-vi - ce - Ah! ah! ah!

a tempo

Ah! Voi-ci le guet l'ai-ma-ble guet

*mf*

Voui!

*mf*

Voui!

*pp*

Voi-ci le guet l'ai-

*pp*

Voi-ci le guet l'ai-

*pp*

Voi-ci le guet l'ai-

*pp*

Voi-ci le guet l'ai-

tempo

*pp*

le C

Toujours tout prêt

pour le ser -

Voui!

Voui!

Voui!

Voui!

-ma\_ble guet

Tou\_jours tout prêt

tout

-ma\_ble guet

Tou\_jours tout prêt

tout

-ma\_ble guet

Tou\_jours tout prêt

tout

le C

- vi - ce D'un pas vaillant

sage et prudent

Tou\_

Voui!

Voui!

Voui!

Tou\_

Voui!

Voui!

Voui!

Tou\_

prêt

D'un pas vaillant

sage et prudent

prêt

D'un pas vaillant

sage et prudent

prêt

D'un pas vaillant

sage et prudent

First system of piano accompaniment, showing the right and left hand parts.

Second system of piano accompaniment, showing the right and left hand parts.

N° 2 bis

SORTIE DU GUET

First system of piano accompaniment for 'SORTIE DU GUET', marked *PIANO* and *mf*.

Second system of piano accompaniment for 'SORTIE DU GUET', showing the right and left hand parts.

## COUPLETS

N° 5

All.<sup>o</sup> mod<sup>to</sup>

COTTINET

PIANO

c. L'es - prit le cœur ton jours tran - quil - les, J'ai vé -

c. - cu dans le cal - me plat Dé - dai -

c. *mf*  
 - gueux des a - mours fa - ei - les m'é - ni -

c. *f*  
 - vrant de mon noble é - tat La - mour d'une ar -

*mf* *mf*

c. - den - te maî - tres - se C'est dit - ou fi - dé -

c. - al mais bref je n'en ai pas gou -

té li - vres se

*majeur*  
Vrai! comme on m'ap - pel - le Jo - seph! vrai!

2<sup>e</sup> COUplet  
comme on m'appel - le Jo - seph!

Le vrai sa - vant doit ê - tre un sa - ge

c. et j'ai dé - ci - dé sans re - tour

c. De ne perdre au - cun a - van - ta - ge

c. Et ce jus - qu'à mon der - nier jour

c. Je sais bien qu'il faut du cou - ra - ge

Mais je dé - cla - re de re chef vou -

- loir gar - der mon fier lan - ga -

- ge ———— Vrai! comme ou m'appel - le Jo -

- seph! vrai! comme on m'appel - le Jo - seph!

*pp col canto* *ff*

## RONDEAU COUPLETS

## N° 4

Mouvt de valse

LE PETIT  
PARISIEN

J'ai vu des fem - mes et des

fem mes a \_ vec des regards pro \_ vo \_ cants des regards qui troublent les

The second system of the musical score. The vocal line continues with the lyrics 'fem mes a \_ vec des regards pro \_ vo \_ cants des regards qui troublent les'. The piano accompaniment continues with chords and melodic lines.

â \_ mes Et le cœur des a \_ do \_ les - cents J'ai vu des femmes et des

The third system of the musical score. The vocal line continues with the lyrics 'â \_ mes Et le cœur des a \_ do \_ les - cents J'ai vu des femmes et des'. The piano accompaniment continues.

femmes Sur mon pas - sa - ge s'empres - sant et leurs yeux pleins d'étran - ges

The fourth system of the musical score. The vocal line concludes with the lyrics 'femmes Sur mon pas - sa - ge s'empres - sant et leurs yeux pleins d'étran - ges'. The piano accompaniment concludes with chords.

flammes. M'ont tout ap - pris en un ins - tant

D'éclairer ma tendre igno - ran - ce Mon - sei - gneur vous fi - tes dé -

*p*

- fense A mon précepteur ver - tu - eux, Or, je n'ai pas même en ca -

- chet - te Dé - xo - ré cer - tai - ne ga - zet - te Plei - ne de ré - cits gra - ve -

leux J'ai bien en - ten - du, sans ma - li - ce Parler de tel - le ou telle ac -

*tres chanté*

- tri - ce Qui ruinaut tel ou tel sei - gneur Mais sans y comprendre grand

cho - se Je me di - sais pour quel - le cau - se Se ruinet-il de si grand

The second system continues the vocal line and piano accompaniment. The lyrics are: "cho - se Je me di - sais pour quel - le cau - se Se ruinet-il de si grand". The piano accompaniment continues with similar rhythmic patterns and harmonic support.

coeur Or j'ai vu des

The third system continues the vocal line and piano accompaniment. The lyrics are: "coeur Or j'ai vu des". The piano accompaniment continues with similar rhythmic patterns and harmonic support.

fem - mes et des fem - mes Avec des regards pro - vo - cants Des regards

The fourth system continues the vocal line and piano accompaniment. The lyrics are: "fem - mes et des fem - mes Avec des regards pro - vo - cants Des regards". The piano accompaniment continues with similar rhythmic patterns and harmonic support.

le  
p.  
qui troublent les âmes Et le cœur des a-do-les-cents J'ai vu des

le  
p.  
femmes et des femmes Sur mon pas-sa-ge s'empres-sant Et leurs

le  
p.  
yeux pleins de tran-ges flammes M'ont tout ap-pris en un ins-tant

le  
p.  
J'ai lu dans l'his-toi-re an-ci-en-ne Tel-le

le  
P. pa - ge en - tiè - re - ment plei - ne Des ré - cits les plus crous - til -

le  
P. - lants Mais ton - tes ces cho - ses é - cri - tes En ter -

le  
P. - mes fort ga - lants sont di - tes Et puis quoi! c'est de l'an - cien

le  
P. temps De même, on le dit à la ron - de Tout au jour -

- d'hui, dans no - tre mon - de Se fait en in - tri - gues d'a - mour, Et

*très chanté*

mieux que ta - lent et pou - es - se Le choix heureux d'u - ne - maî -

- tres - se Vous fait ré - us - sir à la cour! Ah!

J'ai vu des fem - mes et des fem - mes A - vec des

1.  
P.  
regards pro - vo - cants Des regards qui troublent les a - mes Et le cœur

1.  
P.  
des a - do - les - cepts J'ai vu des femmes et des femmes Sur mon pas -

1.  
P.  
- sa - ge s'empres - sant — Et leurs yeux pleins d'étran - ges flammes M'ont tout ap -

1.  
P.  
- pris en un ins - tant

COUPLETS.

N° 5.

All.<sup>o</sup> mod.<sup>to</sup>

LE P<sup>o</sup> PARISIEN

All.<sup>o</sup> mod.<sup>to</sup>

PIANO

*p* Qu'im - por - te que l'on s'en ca - nail -

*p*

*p* - le Quand on s'a - muse en li - ber -

*f*

le  
p

- té. Ou rit, on chante et la gai - té N'est pas un plai - sir fre - la -

*col canto*

le  
p

- té comme à la cour où cha - cun bail -

le  
p

- le Dans le monde un doux sen - ti -

*p*

le  
p

- ment S'ex - pri - me pré - ci - eu - se -

ment. Mais dans le peu - ple car - ré - ment C'est en a - mour comme à l'ou -

- vrage On a bon cœur et bon cou - ra -

- ge En - fant de Pa - ris

I - ci je me ris D'un ti - tre so - no - re

le  
p<sup>pp</sup>

dout on se dé - co - re Et je n'aime rien

le  
p<sup>pp</sup>

Qu'un nom qui ré - son - ne Un nom qui ré - son - ne

le  
p<sup>pp</sup>

Et que l'on me dou - ne Je suis — je suis — je

*rit.* *p* *a tempo*

*segue* *pp*

le  
p<sup>pp</sup>

suis le pe - tit Pa - ri - sien Je suis je suis le pe -

*sf*

-tit Pa - ri - sien Je suis je suis je  
 Voi\_là voi\_là voi\_  
 Voi\_là voi\_là voi\_  
 Voi\_là voi\_là voi\_  
 Voi\_là voi\_là voi\_  
 Voi\_là voi\_là voi\_

suis le pe\_tit Pa\_ri - sien Je suis je suis le pe\_  
 la le pe\_tit Pa\_ri - sien Voi - là le pe\_  
 la le pe\_tit Pa\_ri - sien Voi - là le pe\_  
 la le pe\_tit Pa\_ri - sien Voi - là le pe\_  
 la le pe\_tit Pa\_ri - sien Voi - là le pe\_

le *pp*  
 - tit Pa - ri - sien  
 - tit Pa - ri - sien Bravo bra\_vo bravo  
 - tit Pa - ri - sien Bravo bra\_vo bravo  
 - tit Pa - ri - sien Bravo bra\_vo bravo  
 - tit Pa - ri - sien Bravo bra\_vo bravo

*ff*

le petit Pari\_sien  
 le petit Pari\_sien  
 le petit Pari\_sien  
 le petit Pari\_sien

2<sup>d</sup> COUPLET

Toujours ai - mer, chan - ter et boi - re!

Le franc plai - sir est no - tre loi, Ce n'est pas

comme au jeu du roi, Où des grands sei - gneurs, sur ma foi, De tri - cher

se font u - ne gloi - re

*col canto*

*p*

*p*

le  
p<sup>te</sup>  
p

I - ci pas de ma - ris joy - eux

*p*

le  
p<sup>te</sup>  
p

D'être ce qu'ils sont bien heureux bien plaisan - ter à qui mieux

*p*

le  
p<sup>te</sup>  
p

mieux Et pour se montrer bons a - pôtres Se prê - tant au bon - heur des

*p*

le  
p<sup>te</sup>  
p

au - - - tres

*p*

le  
p<sup>te</sup>  
p

En - fant de Pa - ris I - ci je me ris

*p*

D'un li-tre so-no-re Dont on se dé-co-re Et je n'aime

*p*

rien qu'un nom qui ré-son-ne Un nom qui ré-son-ne

*rit* *a tempo* *p*

Et que l'on me don-ne Je suis je suis je suis le petit Pa-ri-

*segue* *pp*

*f*

-sien Je suis je suis le pe-tit Pa-ri-sien Je

*sf* *f* *ff*

le  
p

suis — je suis — je suis le pe - tit Pa - ri -

*ff* Voi - là voi - là voi - là le pe - tit Pa - ri -

*ff* Voi - là voi - là voi - là le pe - tit Pa - ri -

*ff* Voi - là voi - là voi - là le pe - tit Pa - ri -

*ff* Voi - là voi - là voi - là le pe - tit Pa - ri -

le  
p

- sien — Je suis je suis le pe - tit Pa - ri -

- sien — Voi - là le pe - tit Pa - ri -

- sien — Voi - là le pe - tit Pa - ri -

- sien — Voi - là le pe - tit Pa - ri -

- sien — Voi - là le pe - tit Pa - ri -

*P*

- sien \_\_\_\_\_

*ff* Bravo bravo bravo le pe-tit Pa-ri-

*ff* Bravo bravo bravo le pe-tit Pa-ri-

*ff* Bravo bravo bravo le pe-tit Pa-ri-

*ff* Bravo bravo bravo le pe-tit Pa-ri-

*ff* >

cris-Vive le petit Parisien.

- sien \_\_\_\_\_

- sien \_\_\_\_\_

- sien \_\_\_\_\_

- sien \_\_\_\_\_

- sien \_\_\_\_\_

N<sup>o</sup> 5<sup>bis</sup>

MUSIQUE DE SCÈNE.

(On parle)

PIANO

*pp*

2<sup>a</sup>

*tr* *en diminuant*

*f*

Des nê - fles des nê - fles Voila des nê - fles

*ff*

*ff*

Goûtez-y Be nê - fles des nê - fles des nê - fles

*ff*

Des nê - fles des nê - fles des nê - fles

*ff*

Des nê - fles des nê - fles des nê - fles

Des nê - fles des nê - fles des nê - fles

*ff*

Des nê - fles des nê - fles des nê - fles

Des nê - fles des nê - fles des nê - fles

*ff*

Des nê - fles des nê - fles des nê - fles

*ff*

*ff*

*ff*

*ff*

*ff*

## ROMANCE

N° 6

Andantino

LA PRINCESSE

LA PRINCESSE

PIANO

*p*

*p*

Ce

que je veux c'est peu de cho\_ se, Et voi\_ci tout mon i\_dé - al Je

veux que mon bras se re\_po - se Sur un bras vail\_lant et loy\_al; Ce

que je veux, C'est rai\_son - na - ble, Un é\_poux au cœur tendre et

la P.  
 fier, Noble, é - lé - gant a - vant grand air, Tou - jours ca - lin tou - jours ai -

la P.  
 - ma - ble! Un être u - ni - que et sans é - gal Dont

la P.  
 Pâ - me soit sœur de mon â - me voi - là Voi - là ma -

la P.  
 - da - me, ma - da - me, voi - là, voi - là mon i - dé - al!

2<sup>d</sup> COUPLET

la  
p

Je

la  
p

veux aussi qu'il se rappelle Ses vœux et ses tendres discours; Je

la  
p

veux surtout qu'il soit fidèle A ses serments, à nos amours. Bon-

la  
p

-heur, chagrin, larmes, sourire, Puisque je dois tout par-ta-

la  
p

- ger Je veux en - fin s'il sait m'ai - mer Qu'il sa - che surtout me le

la  
p

di - re! Un être unique et sans é - gal Dont

la  
p

l'âme soit sourde mon â - me Voi - là Voi - là — Ma -

*pp*

la  
p

- da - me, Ma - da - me, Voi - là voilà mon i - dé - al

## FINAL

N° 7

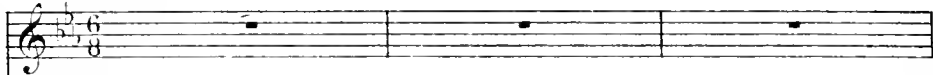
All<sup>o</sup>LE P<sup>r</sup> PARISIEN

LA PRINCESSE

FLORA

COTTINET

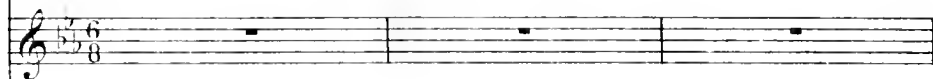

LE CHEVALIER

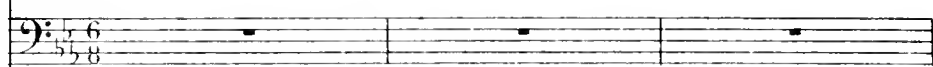

LE GUET

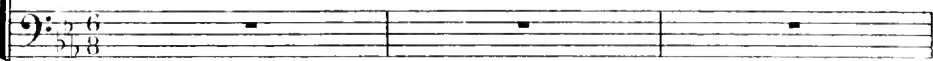
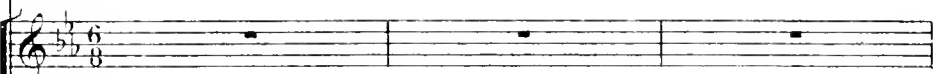
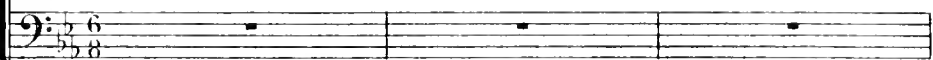
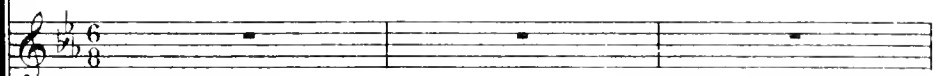
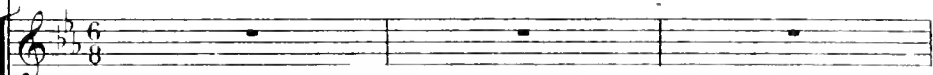
MARCHANDS  
et  
MARCHANDES

PIANO

*ff* Ac - cla - mons à tue tête Un

*ff* Ac - cla - mons à tue tête Un

*ff* Ac - cla - mons à tue tête Un

chef que rien n'ar - rê - te Par ce cri de tout

chef que rien n'ar - rê - te Par ce cri de tout

chef que rien n'ar - rê - te Par ce cri de tout

ba - so - chien Vi - ve le pe - tit pa - ri -

ba - so - chien Vi - ve le pe - tit pa - ri -

ba - so - chien Vi - ve le pe - tit pa - ri -

LE P<sup>t</sup> PAR. a tempo

Les sol\_dats gagnent la vie \_ toi \_ re C'est au chef qu'on en fait hon\_

\_ sien

\_ sien

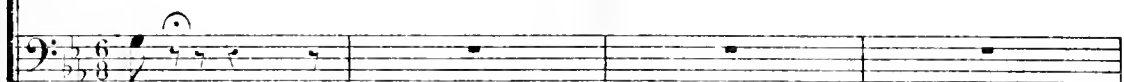

\_ sien

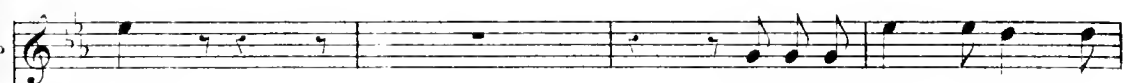

\_ neur

Avec un bra \_ ve plein de

C'est au chef qu'on en fait hon\_ neur

C'est au chef qu'on en fait hon\_ neur

C'est au chef qu'on en fait hon\_ neur

le  
p/p

cœur Moi je veux par - tager ma gloi - re

Il veut par - ta -

Il veut par - ta -

Il veut par - ta -

COTT. presque parlé

hein? qui? moi?

- ger sa gloi - re.

- ger sa gloi - re.

- ger sa gloi - re.

## LE P! PAR.

Ac - cla - mez mon ai - de de camp

comment

hein? qui? moi?

*pp*

hon - neur à son ai - de de

*pp*

hon - neur à son ai - de de

*pp*

hon - neur à son ai - de de

Ac - cla - mez mon ai - de de camp!

comment

hein? qui? moi?

*f*

camp! son ai - de de camp!

camp! son ai - de de camp!

camp! son ai - de de camp!

*f*

1<sup>re</sup> P<sup>te</sup> P

Et te - nez que je vous pré - sen - te, Flo - ra

c

comment?

*p*

1<sup>re</sup> P<sup>te</sup> P

la di - vi - ne Flo - ra

Comme vain -

Sa - lut di - vi - ne Flo - ra

Sa - lut di - vi - ne Flo - ra

Sa - lut di - vi - ne Flo - ra

1<sup>re</sup> P<sup>te</sup> P

- queur embrassez - la C'est n - ue cou - tume charman - te

C'est

C'est

C'est

*f*

COTT.

presque parlé

hein? qui? moi?

u - ne cou - tu - me charman - te

u - ne cou - tu - me charman - te

u - ne cou - tu - me charman - te

*p*

LE P! PAR

Jo - li vainqueur embrassez - la

comment? hein? qui? moi?

*p*

Jo - li vainqueur embrassez -

*p*

Jo - li vainqueur embrassez -

*p*

Jo - li vainqueur embrassez -

le  
ptp

Moi, j'em-bras - serai la sui-van - te

FLORA

comment? hé! pe - tit vainrien halte -

la em - bras - sez - la

la em - bras - sez - la

la em - bras - sez - la

F

là! halte - là! halte - là!

*ff* Jo - li vainqueur embras - sez -

*ff* Jo - li vainqueur embras - sez -

*ff* Jo - li vainqueur embras - sez -

la Jo - li vainqueur embras - sez - la

la Jo - li vainqueur embras - sez - la

la Jo - li vainqueur embras - sez - la

Andantino  
FLORA

Une ar\_tis - te de provin - ce Dont le talent n'est pas mim -

LE P! PAR

Ni la ré\_puta\_tion

ce Ni la ré\_puta\_tion

Ni

*ppp* Ni

*ppp* Ni

*ppp* Ni

*ppp* Ni

*ppp* Ni

FLORA

C

la ré-pu-ta-ti-on C'est Clo-rin-de

la ré-pu-ta-ti-on

la ré-pu-ta-ti-on

la ré-pu-ta-ti-on

LE P<sup>r</sup> PAR

*mf*

F

qu'on la nom-me Clo-rin-de bon El-le

1<sup>re</sup> P<sup>r</sup>

n'a pas peur d'un homme el le

*COTT.*

El-le n'a pas peur d'un homme Quel -

*pp*

Quel -

*pp*

Quel -

*pp*

Quel -

*pp*

Quel -

*sf*

P  
C

n'a pas peur d'un homme Même de plusieurs dit - on  
- le ré - pu - ta - ti - on  
- le ré - pu - ta - ti - on  
- le ré - pu - ta - ti - on  
- le ré - pu - ta - ti - on

## LA PRINC.

*p* Il est tres bien ce jeune homme Mais plus gai que de rai - son  
*pp* C'est Clo - rin - de qu'on la nom - me  
*pp* C'est Clo - rin - de qu'on la nom - me  
*pp* C'est Clo - rin - de qu'on la nom - me

Ten.

Même de plusieurs dit - on

Bas.

El - le n'a pas peur d'un hom - me

COTT.

Pour un précep - teur en som - me quelle si - tu - a - ti - on

hom - me Même de plusieurs dit - on

*p* El - le n'a pas peur d'un hom - me dit - on

*p* El - le n'a pas peur d'un hom - me dit - on

*p* El - le n'a pas peur d'un hom - me dit - on

## LE PIPAR LA PRINC. FLORA

Une ar - tis - te de pro - vin - ce

Dessus

Une ar - tis - te de pro - vin - ce

GOTT. et les Ténors

Dont le ta - lent n'est pas

Basses *pp*

Une ar - tis - te de pro - vin - ce

*mf*

Dont le ta - lent n'est pas min - ce El - le

Dont le ta - lent n'est pas min - ce *mf*

de pro - vin - ce El - le

*mf*

min - ce El - le

*mf*

de pro - vin - ce El - le

n'a pas peur d'un homme El - le n'a pas peur d'un homme El - le

n'a pas peur d'un homme El - le n'a pas peur d'un homme Quel -

n'a pas peur d'un hom - me

n'a pas peur d'un hom - me

n'a pas peur d'un homme Même de plusieurs dit - on

- le ré - pu - ta - ti - on

Quel - le ré - pu - ta - ti - on Oui

Quel - le ré - pu - ta - ti - on

*p*

Même de plusieurs dit - ou

*p*

El - le n'a pas peur d'un hom - me Mè - me de plu -

LA PRINC.

*mf* Il est très bien ce - jeune hom - me

Quel - le ré - pu - ta - ti -

- sieurs

*p*

C'est Glo - ri - de qu'on la nom - me, qu'on la nom - me

- ou

Même de plusieurs dit - on

*sf* >

El - le n'a pas peur d'un hom - me

Oui

*sf* >

Oui

LA PRINC.

*ppp* Il est très bien ce jeune hom - me Mais plus gai que de rai -

LE P<sup>r</sup> PAR. FLORA

*pp*

El - le n'a pas peur d'un hom - me Même de plusieurs dit -

*pp*

El - le n'a pas peur d'un hom - me Même de plusieurs dit -

*pp*

et - le n'a pas peur d'un hom - me Même de plusieurs dit -

*pp*

et - le n'a pas peur d'un hom - me Même de plusieurs dit -

*mf* *sf* *pp*

All<sup>o</sup> moderato

la P. - son

te P. on

on

on

on

LE P<sup>r</sup> PAR.

Mainte - nant ——— mon cher pré - cep - teur II

le P. faut o - bé - ir A mon père veux-tu te

COTT.

Mais Monseigneur Mais

le  
P<sup>t</sup>P.

ta - re Mon pè - re cet homme ex - cel - lent Vous a re -

le  
P<sup>t</sup>P.

- mis beaucoup d'ar - gent — Dé - pen - sions Mais Dé - pen -

COTT. LE P<sup>t</sup> PAR.

le  
P<sup>t</sup>P.

- sons l'ar - gent de mon pè - re

le  
P<sup>t</sup>P.

Hé la ca - bare - tiè - re Du vin et du meil - leur —

*f*

*f*  
 Hé! la ca - ba - re - tiè - re Du vin et - du meil -  
*f*  
 Hé! la ca - ba - re - tiè - re Du vin et - du meil -  
*f*  
 Hé! la ca - ba - re - tiè - re Du vin et - du meil -

Le nouveau ca - ma - ra - de Veut ain - si qu'il cou -  
 - leur -  
 - leur -  
 - leur -

*p*

- vient Of - frir u - ne ra - sa - de Au pe - tit pa - ri -  
 en 8

## LA PRINC. FLORA

- sien Of - fir u - ne ra - sa - de Au pe - tit pa - ri -

Dessus.

Of - fir u - ne ra - sa - de Au pe - tit pa - ri -

Tén.

Basses

8

LE P<sup>r</sup> PAR.

Il faut ri - re il faut boi - re Il faut ai - mer et dan - ser A - fin

la P. F. - sien Il faut ri - re il faut boi - re Il faut ai - mer et dan - ser A - fin

- sien Il faut ri - re il faut boi - re Il faut ai - mer et dan - ser A - fin

Il faut ri - re il faut boi - re Il faut ai - mer et dan - ser A - fin

Il faut ri - re il faut boi - re Il faut ai - mer et dan - ser A - fin

*ff quasi louré*

8

de mieux cé - lé - brer Ce jour de vic - toi - re Il faut  
 de mieux leur ca - cher Mon é - trange his - toi - re Il faut  
 Votre

de mieux cé - lé - brer Ce jour de vic - toi - re Il faut  
 de mieux cé - lé - brer Ce jour de vic - toi - re Il faut

de mieux cé - lé - brer Ce jour de vic - toi - re Il faut

de mieux cé - lé - brer Ce jour de vic - toi - re Il faut

8

Mod<sup>to</sup>

ri - re il faut boi - re Il faut ai - mer et dan - ser.  
 ri - re il faut boi - re Il faut ai - mer et dan - ser.  
 ri - re il faut boi - re Il faut ai - mer et dan - ser.  
 ri - re il faut boi - re Il faut ai - mer et dan - ser.  
 ri - re il faut boi - re Il faut ai - mer et dan - ser.

*ff martelé.*

(ENTRÉE DU GUET)

LE CHEV.

*pp*

Voi - ci le guet      Parlé      L'ai -

LE GUET

*mf* Voui!

Voui!

Voi - ci le guet

Voi - ci le guet

Voi - ci le guet

Voi - ci le guet

*dim.*      *pp*

le C. - mable guet      Parlé      Tou-jours tout prêt      Parlé      Pour

Voui!

Voui!

Voui!

Voui!

Voui!

L'ai - mable guet      Tou-jours tout prêt

L'ai - mable guet      Tou-jours tout prêt

L'ai - mable guet      Tou-jours tout prêt

le C.

le ser - vi - ce D'un pas vaillant Sage

Voui! Voui!

Voui! Voui!

tout prêt D'un pas vaillant

tout prêt D'un pas vaillant

tout prêt D'un pas vaillant

et prudent *f* Tou - jours marche en a - vant No - tre mi -

Voui! Tou - jours marche en a - vant No - tre mi -

Voui! Tou - jours marche en a - vant No - tre mi -

Sage et prudent

Sage et prudent

Sage et prudent

*ff*

le C. *li - ce* *Oui c'est le guet, — Vous di - tes*

*li - ce*

*li - ce*

*pp*

le C. *bien Et sur moi j'ai l'ordre su - prè - me*

*p*

le C. *Du lieu - te - nant de po - li - ce lui - mè - me D'ap -*

*legg.*

le C. *- pre - hen - der au corps un bri - gand un vau - rien Un*

le C. 

cri\_m\_i\_nel d'è - tat le pe - tit pa\_ri - sien.

Dessus

*ff*

Le pe -

Tén.

*ff*

Le pe -

Basses

*ff*

Le pe -

le C. 

Il a dé - passé la me - sure Et sur lui

- tit pa - ri - sien

- tit pa - ri - sien

- tit pa - ri - sien

le C. si je mets la main On le pen - dra je vous le jure Au plus tard

LE P<sup>l</sup> PAR.

le C. Ah! ah! ah! ah! la bonne his - toi - re! Il est  
ce soir ou de - main

le P. fou il est fou le fait est no - toi - re

le C. Non je ne suis pas fou vrai -

rires

rires

Ah! ah! ah! ah! la bonne his - toi - re Il est fou ah! ah!

LA PRINC. FLORA

Ah! ah! ah! ah! la bonne his - toi - re Il est fou ah! ah!

- ment et je vous le prouve à l'ins -

Ah! ah! ah! ah! la bonne his - toi - re Il est fou ah! ah!

Ah! ah! ah! ah! la bonne his - toi - re Il est fou ah! ah!

Ah! ah! ah! ah! la bonne his - toi - re Il est fou ah! ah!

Ah! ah! ah! ah! la bonne his - toi - re Il est fou ah! ah!

ah! ah! ah! ah! ah! ah! ah!

ah! ah! ah! ah! ah! ah! ah!

- tant à l'ins - tant

ah! ah! ah! ah! ah! ah! ah!

ah! ah! ah! ah! ah! ah! ah!

ah! ah! ah! ah! ah! ah! ah!

Ah! ah! ah! ah! ah! ah! ah!

LE CHEV.

*f*  
Le cou - pable est i - ci, Sans trê -

Tén. *pp*  
Le cou - pable est i - ci, Sans trê -

Basses *pp*  
Le cou - pable est i - ci, Sans trê -

le C. - ve ni mer - ci Je m'en vais le pour - sui - vre C'est bien

- ve ni mer - ci Nous al - lons le pour - sui - vre C'est bien

- ve ni mer - ci Nous al - lons le pour - sui - vre C'est bien

le C. tant pis pour lui, Quand de - main aura lui S'il a ces - sé de vi - vre Le cou -

tant pis pour lui, Quand de - main aura lui S'il a ces - sé de vi - vre Le cou -

tant pis pour lui, Quand de - main aura lui S'il a ces - sé de vi - vre Le cou -

LE P<sup>t</sup> PAR.

Il sait que je suis i - ci S'il me touche gare à lui

## LA PRINC. FLORA

Il pré - tend qu'il est i - ci S'il y touche gare à lui

- pable est i - ci, Sans trè - ve ni merci Je m'en vais le pour - suivre C'est bien

- pable est i - ci, Sans trè - ve ni merci Nous al - lons le pour - suivre C'est bien

- pable est i - ci, Sans trè - ve ni merci Nous al - lons le pour - suivre C'est bien

*pp*

Il pré - tend qu'il est i - ci S'il y touche gare à lui

*pp*

Il pré - tend qu'il est i - ci S'il y touche gare à lui

*pp*

Il pré - tend qu'il est i - ci S'il y touche gare à lui

*sf pp*

S'il me tou - che, s'il me tou - che gare à lui.  
 S'il y tou - che, s'il y tou - che gare à lui.  
 tant pis pour lui Quand de - main aura lui S'il a ces - sé de vivre.  
 tant pis pour lui Quand de - main aura lui S'il a ces - sé de vivre.  
 tant pis pour lui Quand de - main aura lui S'il a ces - sé de vivre.  
 S'il y tou - che, s'il y tou - che gare à lui.  
 S'il y tou - che, s'il y tou - che gare à lui.  
 S'il y tou - che, s'il y tou - che gare à lui

*cresc.* *poco* *a poco* *p*

FLORA s'avancant  
 S'il est parmi nous Gardez Pas - su - ran - ce Que nous saurons

F

tous — prendre sa dé - fen - se

Le CHEV.

Eh! bien pour ne pas me trom - per Je vais tous

*mf*

le

vous faire ar - rê - ter Messieurs du Guet qu'on les sai - sis - -

*f*

Le PEU PAR.

*ff*

Aux nè - fles con - tre la po - li - -

se

*ff* >

presque crié

*ff*

Le PRIN.  
Des nè - fles, des nè - fles,

*ff*

FLORA  
Des nè - fles, des nè - fles,

*ff*

COTTINET  
Des nè - fles, des nè - fles,

Le CHEV. plutôt crié que chanté  
Des nè - fles, des nè - fles,

Aux ar - mes, aux ar - mes aux

*ff*

Le GUET  
Aux ar - mes, aux ar - mes aux

*ff*

Des nè - fles, des nè - fles,

*ff*

Des nè - fles, des nè - fles,

*ff*

Des nè - fles, des nè - fles,

*ff*

des nè - fles - Oui Pro - tè - gez

des nè - fles Oui Pro - tè - geons

des nè - fles Oui Pro - tè - geons

des nè - fles Oui Pro - tè - geons

ar - mes Al - lons , al - lons ar - rê - tons

ar - mes Al - lons , al - lons ar - rê - tons

ar - mes Al - lons , al - lons ar - rê - tons

des nè - fles Oui Pro - tè - geons

des nè - fles Oui Pro - tè - geons

des nè - fles Oui Pro - tè - geons

le C

-lez Aie! sauvons-nous

-lez Aie! sauvons-nous

-lez Aie! sauvons-nous

moi v'lan  
crié

le v'lan v'lan v'lan

le v'lan v'lan v'lan

le v'lan v'lan v'lan

le C

aie! sauvons-nous

aie! sauvons-nous

aie! sauvons-nous *ff*

v'lan Vic - toi - re

v'lan Vic - toi - re

v'lan Vic - toi - re

8

Vive le Petit Parisien  
 I<sup>o</sup> tempo  
 Le P<sup>t</sup> PARISIEN

En - fant de Pa - ris — I - ci je me

rit molto *p*

ris — Du ti - tre so - no - re Dont on me dé - co - re

The second system continues the vocal line with the lyrics 'ris — Du ti - tre so - no - re Dont on me dé - co - re'. The piano accompaniment maintains its rhythmic pattern, providing harmonic support for the vocal melody.

Et je n'aime rien — Qu'un nom qui ré - son - ne Un nom qui ré -

The third system continues the vocal line with the lyrics 'Et je n'aime rien — Qu'un nom qui ré - son - ne Un nom qui ré -'. The piano accompaniment continues with its characteristic chordal accompaniment.

*f rit.* *P a tempo*  
 - son - ne Et que l'on me dou - ne Je suis, — je suis, — je

le  
ptp

suis le Pe\_tit Pa\_ri - sien Je suis je suis le Pe\_tit Pa - ri -

le  
ptp

-sien Je suis — je suis — je suis le Pe\_tit Pa\_ri - sien Je

Voila voila voi\_la le Pe\_tit Pa\_ri - sien Voi -

Voila voila voi\_la le Pe\_tit Pa\_ri - sien Voi -

Voila voila voi\_la le Pe\_tit Pa\_ri - sien Voi -

le  
ptp

suis je suis le Pe\_tit Pa\_ri - sien Je suis je

-la voi - la le Pe\_tit Pa\_ri - sien voi - la voi -

-la voi - la le Pe\_tit Pa\_ri - sien voi - la voi -

-la voi - la le Pe\_tit Pa\_ri - sien voi - la voi -

suis le Pe\_tit Pa - ri -  
 - la le Pe\_tit Pa - ri -  
 - la le Pe\_tit Pa - ri -  
 - la le Pe\_tit Pa - ri -

Tutti forza

Cris de(vive le Petit Parisien)

- sien Rideau  
 - sien  
 - sien

## ACTE II

## CHŒUR ET COUPLETS

## N° 8

LE PETIT PARISIEN

LA PRINCESSE

FLORA

Le P! MARQUIS  
Le P! ABBE  
Le P! GAZETIER

Dessus

Ténors

Basses

Moderato

PIANO

La PRINC.

*soutenu*

*p* Oui, je suis Clo - rinde, une ar\_tis\_te

FLORA

Les 3 TRAVESTIS

*p* C'est Clorinde, une ai - mable ar\_tis\_te

*p* C'est Clorinde, une ai - mable ar\_tis\_te

*p* C'est Clorinde, une ai - mable ar\_tis\_te

*p* C'est Clorinde, une ai - mable ar\_tis\_te

*p* C'est Clorindé, une ai - mable ar\_tis\_te

*p* *très lié*

De grande ré - pu - ta - ti - on;

Oui, j'ai quel - que ta - lent, dit - on,

De grande ré - pu - ta - ti - on;

Vous la con - nais - sez tous de nom

De grande ré - pu - ta - ti - on;

De ses a - ven - tu - res, dit - on,

De grande ré - pu - ta - ti - on;

De ses a - ven - tu - res, dit - on,

De grande ré - pu - ta - ti - on;

De ses a - ven - tu - res, dit - on,

De grande ré - pu - ta - ti - on;

De ses a - ven - tu - res, dit - on,

Et vous me di - rez s'il ex - is - te. Oui je suis Clo - rinde, une artis - te  
 C'est un ta - lent très fan - tai - sis - te. C'est Clorinde, une ai - mable artis - te  
 On fe - rait u - ne long - ue lis - te. C'est Clorinde, une ai - mable artis - te  
 On fe - rait u - ne long - ue lis - te. C'est Clorinde, une ai - mable artis - te  
 On fe - rait u - ne long - ue lis - te. C'est Clorinde, une ai - mable artis - te  
 On fe - rait u - ne long - ue lis - te. C'est Clorinde, une ai - mable artis - te

De gran - de ré - pu - ta - ti - on Oui, j'ai quel - que  
 De gran - de ré - pu - ta - ti - on Vous la con - nais -  
 De gran - de ré - pu - ta - ti - on De ses a - ven -  
 De gran - de ré - pu - ta - ti - on De ses a - ven -  
 De gran - de ré - pu - ta - ti - on De ses a - ven -  
 De gran - de ré - pu - ta - ti - on De ses a - ven -

ta - lent, dit-on, Et vous me di - rez s'il ex - is - te.

-sez tous de nom, C'est un ta - lent très fan - tai - sis - te.

-tu - res, dit-on, On fe - rait u - ne lon - gue lis - te.

-tu - res, dit-on, On fe - rait u - ne lon - gue lis - te.

-tu - res, dit-on, On fe - rait u - ne lon - gue lis - te.

Le MARQ.

C'est une in - gé - nu - e Partout très con - nu - e

L'ABBÉ

C'est une in - gé - nu - e Par - tout très con -

Le P<sup>t</sup> GAZET. et Le P<sup>t</sup> MARQ.

Le P<sup>t</sup> M.

Par\_tout très con\_nu - e Non pour son ta\_lent Mais sa bon\_ne

Le P<sup>t</sup> A.

\_nu - e Vrai - ment

Le P<sup>t</sup> G.

Le P<sup>t</sup> M.

grâ - ce Pour les gens en pla\_ ce Dont el-le dépend

Le P<sup>t</sup> A.

TOUS

Sa bon\_ne grâ - ce Charmant

Le PRINC.

L'emploi d'in\_gé\_nu - e Cer\_tes at\_té\_nu - e

L'ABBÉ

C'est une in\_gé\_nu - e Par\_tout très con -

Le MARQ.

Ad - - mi - rez sa tour - nu - - re

Cer - tes at - té - nu - e Le dan - ger pré - sent

*p*

*p*

*p*

*p*

Voy - ez quel - le

Voy - ez quel - le

Voy - ez quel - le

Voy - ez quel - le

L. GAZET. et L. MARQ.

Vous nous res -

grà - ce Et quel air char - mant,

grà - ce Et quel air char - mant,

grà - ce Et quel air char - mant,

8

le  
Pl G  
Pl M

- ter, Ma\_de\_moi\_sel\_le

L'ABBÉ

Pour nous ne soy\_ez pas cru\_el

La PRINC.

*p* Oui je suis Clo\_

FLORA (entrant)

*p* C'est une in\_gé\_nu\_e De la re\_te\_nu\_e C'est Clo\_rinde, une

Les 5 TRAVESTIS

le Ré\_pon\_dez - nous

*p* C'est Clo\_rinde, une

*p* C'est Clo\_rinde, une

*p* C'est Clo\_rinde, une

la  
P  
- rinde, une ar\_tis\_te De gran\_de ré\_pu\_ta\_ti\_on

F  
ai\_mable ar\_tis\_te De gran\_de ré\_pu\_ta\_ti\_on

ai\_mable ar\_tis\_te De gran\_de ré\_pu\_ta\_ti\_on

ai\_mable ar\_tis\_te De gran\_de ré\_pu\_ta\_ti\_on

ai\_mable ar\_tis\_te De gran\_de ré\_pu\_ta\_ti\_on

la  
P  
Oui, j'ai quel\_ que ta\_lent, dit\_on, Et vous me di\_rez

F  
Vous la con\_nais\_ssez tous de nom C'est un ta\_lent très

De ses a\_ven\_tu\_res, dit\_on, On fe\_rait u\_ne

De ses a\_ven\_tu\_res, dit\_on, On fe\_rait u\_ne

De ses a\_ven\_tu\_res, dit\_on, On fe\_rait u\_ne

S'il ex - is - te,  
 fau - tai - sis - te,  
 lon - gue lis - te. Elle est char - man - tel  
 lon - gue lis - te. Elle est char - man - tel  
 lon - gue lis - te. Elle est char - man - tel

*pp*

Elle est charmante En vé - ri - té Sa voix tou - chan - te  
 Elle est charmante En vé - ri - té Sa voix tou - chan - te  
 Elle est charmante En vé - ri - té Sa voix tou - chan - te

*rit.*

Dans mon cœur a vi - bré

Dans mon cœur a vi - bré

Dans mon cœur a vi - bré

This section features three vocal staves (Soprano, Alto, and Bass) and a piano accompaniment. The vocal parts are in a B-flat major key with a 7/8 time signature. The lyrics are "Dans mon cœur a vi - bré". The piano accompaniment consists of a right-hand melody and a left-hand bass line.

(On parle)

RÉPLIQUE:  
Délicieux... charmant!

TRAVESTIS.

1<sup>er</sup> Dessus. Al - lons Clo - rin - de La bel - le en - fant

2<sup>es</sup> Dessus. Al - lons Clo - rin - de La bel - le en - fant

Al - lons Clo - rin - de La bel - le en - fant

*rall.*

M. A. G. Que rien ne guin - de Ton par - ler franc

Que rien ne guin - de Ton par - ler franc

Que rien ne guin - de Ton par - ler franc

*rall.* a tempo.

M. A. G. Si pour te plai - re Il faut de l'or

Si pour te plai - re Il faut de l'or

Si pour te plai - re Il faut de l'or

M.  
A.  
G.

Cha-cun ma chère - re T'offre un tré - sor

Cha-cun ma chère - re T'offre un tré - sor

Cha-cun ma chère - re T'offre un tré - sor

M.  
A.  
G.

*mp* Si pour ton à - me Il faut des feux *sf*

*mp* Si pour ton à - me Il faut des feux *sf*

*mp* Si pour ton à - me Il faut des feux *sf*

M.  
A.  
G.

*sf* Vois quel - le flam - me Brille en nos yeux *sf*

*sf* Vois quel - le flam - me Brille en nos yeux *sf*

*sf* Vois quel - le flam - me Brille en nos yeux *sf*

M.  
A.  
G.

A la jeu - nes - se - En ce beau jour Prends la ri -

A la jeu - nes - se En ce beau jour Prends la ri -

A la jeu - nes - se En ce beau jour Prends la ri -

## LA PRINCESSE.

De grâ - ce messieurs lais - sez -

M.  
A.  
G.

- ches - se Don - ne l'a - mour

- ches - se Don - ne l'a - mour

- ches - se Don - ne l'a - mour

*tr*

*cresc.*

*ff*

*ff*

*ff*

*ff*

*ff*

l. P. - moi; laissez-moi; messieurs, de grâ - ce

M. A. G. Non, non, non, Prends la ri - ches - se Don - ne l'a -

Non, non, non, Prends la ri - ches - se Don - ne l'a -

Non, non, non, Prends la ri - ches - se Don - ne l'a -

LE P<sup>r</sup> PARISIEN.

Des gentilshom - mes sur mon â - me Osent s'u -

l. P. Ah! \_\_\_\_\_

M. A. G. - mour.

- mour.

- mour.

*f* *p*

LA PRINCESSE.

- nir \_\_\_\_\_ contre u - ne fem - me, Ah! fi! mes - sieurs.

Ah! par pi -

- tié, par pi - tié sau - vez - moi!

LE MARQUIS. LE P<sup>r</sup> PARISIEN.

Eh! petit drôle de quel droit, Du droit qu'il me convient de

preu - dre Puis c'est un de - voir de dé - - - dre La

## LE MARQUIS.

femme qui dit: sau - vez - moi! Comment tu veux toi, sans nais -

## LA PRINCESSE.

- san - ce? Ris - quer vos jours pour ma dé - fen - se

LE P<sup>t</sup> PARISIEN.

lent à volonté.

Vous étiez six contre u - ne fem - a tempo

*Tres lent. a piacere.*

Martial.

1<sup>er</sup> COUPLET.

- me; Eh bien ce n'est pas trop pour le p'tit Pa - ri - sien; Qu'impor - te

mon nom et mon rang Dans mes vei - nes cou - le du sang Qui vaut le

sang d'un gen - til - hom - me; J'ai nom le pe - tit Pa - risien Et qu'il soit

noble ou plé - béien Un homme vaut tou - jours un hom - me, Sans fai - re

la moindre fa - çon Et sans vi - ser à la le - çon Je m'en vais

*long.* a tempo.

1. P.  
P.

vous prouver ce\_là. Dans la lan\_gue qui vous plaira: De\_vant la

1. P.  
P.

femme un gen\_til - homme N'est qu'un homme Mais de\_vant le p'tit Pa - ri -

1. P.  
P.

-sien Un homin' n'est rien, De\_vant la femme un gen\_til - homme N'est qu'un

1. P.  
P.

homme Devant le p'tit Pari - sien Un homin' n'est rien, non rien, rien. Devant la

FEMMES et TRAVESTIS.

CHOEUR.

1<sup>er</sup> et 2<sup>ds</sup> Dessus.

Devant la

Devant la

LA PRINCESS

*ff*

*ff*

*ff*

*ff*

femme un gen - til - hom - me N'est qu'un hom - me Mais de - vant

femme un gen - til - hom - me N'est qu'un hom - me Mais (de - vant)  
TRAVESTIS. (pour nous)

femme un gen - til - hom - me N'est qu'un hom - me Mais de - vant

Ténors.  
Un gen - til - hom - me N'est qu'un hom - me Mais de - vant

Basses.  
Un gen - til - hom - me N'est qu'un hom - me Mais de - vant

le p'tit Pa - ri - sien Un homm' n'est rien De - vant la

le p'tit Pa - ri - sien (Un homm') n'est rien De - vant la  
TRAVESTIS. (Non, ce)

le p'tit Pa - ri - sien Un homm' n'est rien De - vant la

le p'tit Pa - ri - sien Un homm' n'est rien

le p'tit Pa - ri - sien Un homm' n'est rien

L. P. femme un gen - til - hom - me N'est qu'un hom - me De - vant le p'tit Pa - ri -

F. et T. femme un gen - til - hom - me N'est qu'un hom - me (De - vant) le p'tit Pa - ri -  
(Pour nous)

femme un gen - til - hom - me N'est qu'un hom - me De - vant le p'tit Pa - ri -

rien non, non,

rien non, non,

LE P! PARISIEN.

2<sup>d</sup> COUPLET.

Quand je tiens

- sien Un homm' n'est rien non, rien, rien.

- sien (Un homm' n'est rien non, rien, rien.  
(Non, ce

- sien Un homm' n'est rien non, rien, rien.

rien, Un homm' n'est rien non, rien, rien.

rien, non, rien, rien.

1<sup>re</sup>  
P.  
P.

une é-pée en main, Par la mor-dieu, je vous vauz bien, Je le dé-

1<sup>re</sup>  
P.  
P.

-cla - re sans bra - va - des, Si vous en doutez, sans délai, N'ayez pas

1<sup>re</sup>  
P.  
P.

peur d'en fair' l'essai, Causons un peu mes ca - ma - ra - des Sans fai-re'

1<sup>re</sup>  
P.  
P.

la moindre fa-çon Et sans vi-ser à la le-çon Je m'en vais

*long.* Tempo.

1.  
P.  
P.

vous prouver ce-là, Dans la lan-gue qui vous plaira: De-avant la

1.  
P.  
P.

femme un gen-til - homme N'est qu'un homme Mais devant le p'tit Pa - ri -

1.  
P.  
P.

- sien Un homm' n'est rien De-avant la femme un gen-til - homme N'est qu'un

1.  
P.  
P.

homme De-avant le p'tit Pa - ri - sien Un homm' n'est rien. non.

## LA PRINCESSE.

1<sup>re</sup> P.  
rien: rien. De\_vant la femme mi gen - til -

FEMMES et TRAVESTIS.  
De\_vant la femme mi gen - til -

CHOEUR.  
De\_vant la femme mi gen - til -

Un gen - til -

Un gen - til -

1<sup>re</sup> P.  
- hom - me N'est qu'un homme Mais de - vant le p'tit Pa - ri -

F.  
- hom - me N'est qu'un homme Mais (de - vant le p'tit Pa - ri -  
T. TRAVESTIS. (pour nous)

- hom - me N'est qu'un homme Mais de - vant le p'tit Pa - ri -

- hom - me N'est qu'un homme Mais de - vant le p'tit Pa - ri -

- hom - me N'est qu'un homme Mais de - vant le p'tit Pa - ri -

- hom - me N'est qu'un homme Mais de - vant le p'tit Pa - ri -

H. P.   
 F. C. T.

- sien Un homm' n'est rien De\_vant la femme un gen\_til - homme N'est qu'un  
 - sien Un homm' n'est rien De\_vant la femme un gen\_til - homme N'est qu'un  
 - sien Un homm' n'est rien; rien!  
 - sien Un homm' n'est rien; rien!

(Un homm' n'est rien De\_vant la femme un gen\_til - homme N'est qu'un  
 TRAVESTIS. (Non, ce

H. P.   
 F. C. T.

homme Devant le p'tit Pa\_ri - sien Un homm' n'est rien non, rien, rien.  
 homme Devant le p'tit Pa\_ri - sien Un homm' n'est rien non, rien, rien.  
 homme Devant le p'tit Pa\_ri - sien Un homm' n'est rien non, rien, rien.  
 non non rien Un homm' n'est rien non, rien, rien.  
 non non rien non, rien, rien.

(Un homm' n'est rien non, rien, rien.  
 TRAV. (Non, ce

sec.

## SORTIE.

N<sup>o</sup> 8. bis

Martial.

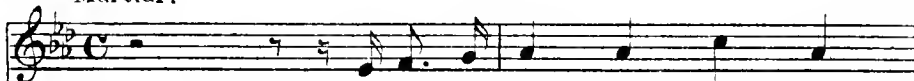
LE P<sup>r</sup> PARISIEN.

Devant la femme un gen - til -

LA PRINCESSE.  
MARQUIS.  
AÏEÏ.  
GAZETIER.

Devant la femme un gen - til -

1<sup>rs</sup> et 2<sup>ds</sup> Dessus.

Devant la femme un gen - til -

Ténors.

CHŒUR.

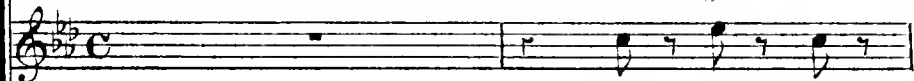

Un gen - til -

Basses.

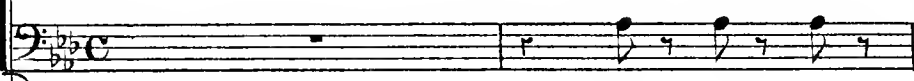

Un gen - til -

PIANO.

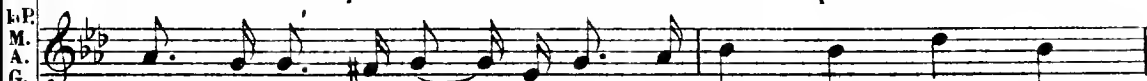

- hom - me N'est qu'un hom-me Mais de - vant le p'tit Pa - ri -

- hom - me N'est qu'un hom-me Mais (le - vant } le p'tit Pa - ri -  
(pour nous)

- hom - me N'est qu'un hom-me Mais de - vant le p'tit Pa - ri -

- hom - me N'est qu'un hom-me Mais de - vant le p'tit Pa - ri -

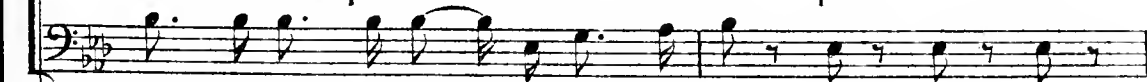

- hom - me N'est qu'un hom-me Mais de - vant le p'tit Pa - ri -

Le P.  
 - sien, Un homm' n'est rien De\_vant la femme un gen\_til - homme n'est qu'un

L.P.  
 N.V.  
 G.  
 - sien, *(Non, ce* Un homm' n'est rien De\_vant la femme un gen\_til - homme n'est qu'un

- sien, Un homm' n'est rien De\_vant la femme un gen\_til - homme n'est qu'un

- sien, Un homm' n'est rien rien,

- sien, Un homm' n'est rien rien,

Le P.  
 hom\_me De\_vant le p'tit Pa\_ri - sien Un homm' n'est rien, non,

L.P.  
 N.V.  
 G.  
 hom\_me *(De\_vant le* p'tit Pa\_ri - sien *(Un homm' n'est rien, non,*  
*Pour nous) (Non, ce*

hom\_me De\_vant le p'tit Pa\_ri - sien Un homm' n'est rien, non,

non, non, rien, Un homm' n'est rien, non,

non, non, rien, non,

le  
pl  
P.

rien, rien.

M.  
A.  
P.

rien, rien.

rien, rien.

rien, rien.

rien, rien.

*mf soutenu.*

## DUO.

## N° 9.

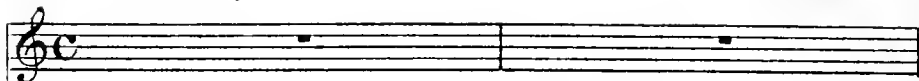
All.<sup>o</sup> moderato.LE P<sup>l</sup> PARISIEN

LA PRINCESSE.

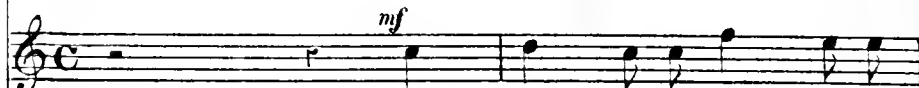

Pour - quoi pro - fi - ter de mou

PIANO.

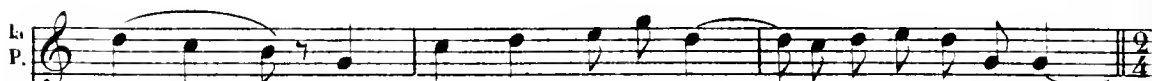

trou - ble Puis - qu'il faut nous quitter ——— pour ne plus nous re - voir ———

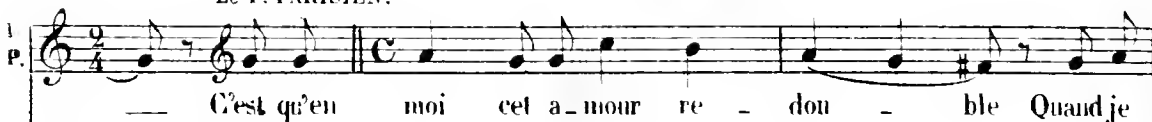
Le P<sup>l</sup> PARISIEN.

— C'est qu'en moi cet a - mour re - dou - ble Quand je

son - ge à l'hy - men qui le rend sans es - poir, Sé - dri -

*col canto.*

*espress.*

- sante in - cou - mu - e Toi qu'à peine en - tre - vu - e il

le  
p.  
P.

fait, hé - las! quit - ter Sans pou - voir l'ou - bli -

*segue.*

le  
p.  
P.

*a tempo.*

- er; l'is - moi du moins, ma hel - le, Que

le  
P.  
P.

tu se\_ras fi - dè - le A cet a -

le  
P.  
P.

- mour A cet a - mour Qui n'au\_ra du - ré qu'un seul

## Moderato.

le  
P.  
P.

jour! Tout comue  
LA PRINCESSE.  
Un hy - men o - dieux me ré - cla - me

le  
P.  
P.

moi Tout comme moi  
Je le bais de tou - le mon à - me Mais je

Tenor line: *Tout comme moi*  
 Bass line: *sau - rai res - ter re - bel - le A cet -*

Tenor line: *Tout comme moi s'animant, Un souf -*  
 Bass line: *- te vo - lon - té cru - el - le*

Tenor line: *- fle brû - lant me dé - vo - re Je sens*  
 Bass line: *Tout comme moi*

que j'ai me, que j'a do re . Oui j'é-  
 Tout comme moi

-prouve un bonheur su - prè - me A ré -  
 Tout comme moi

- pé - ter ces mots: je t'ai - me Rece - vez mon ser -  
 Tout comme moi

*Allegro moderato.*

*slargando*

1<sup>e</sup>  
Pt.  
P.

ment en échange du vô - tre Nous jurons d'être l'un à

**Largo.**

1<sup>e</sup>  
Pt.  
P.

l'autre Et nous re\_pousse\_rous a\_vec fi\_dé\_li\_té Ceux qu'on nous des\_li\_

LA PRINCESSE.

Et nous re\_pousse\_rous a\_vec fi\_dé\_li\_té Ceux qu'on nous des\_li\_

**Allegro.**

1<sup>e</sup>  
Pt.  
P.

neil sans no\_tre vo\_lon\_té

1<sup>a</sup>  
P.

neil sans no\_tre vo\_lon\_té O for\_tu\_ne, ô puis\_

1a  
P.

- san - ce Qui cau - sez mon er - mi! \_\_\_\_\_ Sans

1a  
P.

mon nom, ma nais - san - ce Le bon - heur au - rait

The second system of music continues the vocal line and piano accompaniment. The lyrics are 'mon nom, ma nais - san - ce Le bon - heur au - rait'. The piano accompaniment continues with similar rhythmic patterns, including some chords in the right hand.

Le P<sup>t</sup> PARISIEN.

1a  
P.

lui Cel - le que j'ai char - mé - e Ah!

The third system of music, titled 'Le P<sup>t</sup> PARISIEN.', features a vocal line and piano accompaniment. The lyrics are 'lui Cel - le que j'ai char - mé - e Ah!'. The piano accompaniment is more active, with a complex rhythmic pattern in the right hand.

1a  
P.

qu'il m'ent é - té doux \_\_\_\_\_ Ai - mante et bien - ai -

The fourth system of music continues the vocal line and piano accompaniment. The lyrics are 'qu'il m'ent é - té doux \_\_\_\_\_ Ai - mante et bien - ai -'. The piano accompaniment features a steady rhythmic pattern in the right hand and a bass line in the left hand.

le P.  
P.

*mf*

-mé - e d'en - de - ve - nir l'é - poux O

LA PRINCESSE.

*mf*

O

le P.  
P.

for - tune ô puis - san - ce Vous cau - sez mon en -

la P.  
P.

for - tune ô puis - san - ce Vous cau - sez mon en -

le P.  
P.

- mi Sans men nom, ma nais - san - ce Le

*P subito.*

la P.  
P.

- mi Sans men nom, ma nais - san - ce Le

*P subito.*

1<sup>re</sup> P.  
 bon - heur au - rait lui Le bon - heur au - rait

2<sup>a</sup> P.  
 bon - heur au - rait lui Le bon - heur au - rait

1<sup>re</sup> P.  
 lui Cel - le que j'ai char - mé - e Ah!

2<sup>a</sup> P.  
 lui Pour - tant il m'a char - mé - e Ah!

1<sup>re</sup> P.  
 qu'il m'ent é - té doux Ai - mante et bien - ai -

2<sup>a</sup> P.  
 qu'il m'ent é - té doux Ai - mante et bien - ai -

- mé - e D'en de - ve - nir l'é - poux

- mé - e De l'a - voir pour é - poux

*ff* *Strette.*

De de - ve - nir son é -

De l'a - voir pour é -

This system continues the vocal lines and piano accompaniment. It begins with the instruction "*ff* *Strette.*". The lyrics are: "De de - ve - nir son é -" and "De l'a - voir pour é -". The piano accompaniment continues with the same rhythmic pattern, showing some chromatic movement in the right hand.

*a tempo*

- poux.

- poux.

*ff* *a tempo*

This system concludes the vocal lines and piano accompaniment. It begins with the instruction "*a tempo*". The lyrics are: "- poux." and "- poux.". The piano accompaniment continues with the same rhythmic pattern, ending with a final chord. The system concludes with the instruction "*ff* *a tempo*".

## COUPLETS.

N<sup>o</sup> 10

Mouvement de Valse.

FLORA.

PIANO.

F. *Al! tu crois monstre a - bo - mi - na - ble; Me*

F. *tra - ter de cet - te fa - çon — Et me di - re...*

sois rai - son - ta - ble; En me quit - tant pour un ten -

- dron Je n'en - tends pas de cette o - reil -

- le Je l'ai - me, c'est un grand mal - heur Pour

F. au - jour d'hui je te con - seil - - - le De - main re -

F. - doutes ma fu - reur En toi j'es - pè - re Tu m'appar -

*mf* *louré.*

F. *tiens Crois ma co - lè - re C'est pour ton bien. En toi j'es - pè - re Tu m'appar -*

F. *tiens Crois ma co - lè - re C'est pour ton bien; Quant à ta bel - le Re -*

I. *non - ces - y ————— Ou bien pour el ————*

*Lent. a tempo.*

F. *le Ou bien pour el - le Tant pis ————*

F

*f*

F

2<sup>e</sup> COUPLET

Tu sais a quel

*p*

F

point je l'a - do - - re; Tu peux t'en mon - trer or - gueil -

F

- leux Mais la ja - lou - sie me dé - vo - re

F

Fi - le droit ou gare à tes yeux Je

suis femme je te le ju - - re A me venger

cru - el le - ment. Et si tu tiens à ta fi -

The second system of the musical score continues the vocal line and piano accompaniment. The vocal line has a long note on "ment." followed by "Et si tu tiens à ta fi -". The piano accompaniment continues with similar harmonic support.

- gu - - - re Re - dou - tes mon ressen - ti - ment

— En toi jès - pè - re Tu m'appar - tien Crains ma co - lè - re C'est pour ton

F

bien En toi jès - père Tu n'ap - par - tien Crains ma co -

F

- lè - re C'est pour ton bien; Quant à ta bel - le Re - non - ces -

F

*lent.* *a tempo*  
y Ou bien pour el - le

F

Ou bien pour el - le Tant pis

## CHANSON

## DU LIEUTENANT DE POLICE

## N° 11

Allegro

LE PETIT  
PARISIEN

PIANO

*f*  
 Le lie - te - nant ac - ca - blé de be - so - gne Ne pou - vait

*f*  
 plus suf - fire à son man - dat. Et les jour - naux lui

*f*  
 di - saient sans ver - go - gue, Mon p'tit lieut'nant d'puis qu'les dans c'pos - te

## REFRAIN

P P  
 là — Ça va — ça n'va pas Ça ne peut pas marcher comm' ça

(PARLÉ)  
 P P *f* Lé-on ça n'va pas Ça ne peut pas marcher comm' ça Le Roi lui

P P dit j'n'en\_tends par\_ler que d'eri\_mes Et l'au\_tre jour en

P P plein conseil on m'a Fait mon mou\_choir mais ya d'au\_tres vic\_

pp

- ti - mes, Tous mes su - jets m'é criv'nt à e'su - jet là

REFRAIN (PARLÉ)

pp

Ça va ça n'va pas Ça ne peut pas marcher comm' ça Lé-on ça n'va

pp

pas Ça ne peut pas marcher comm' ça Trop de ma - ris se

pp

plaignent que leurs fem - mes En é - cu - moire ont chan - gé leur con -

p

*f*

PP - trat, Si l'on é\_cout les excus's de ces da\_mes,

REFRAIN

PP Ell's vous di\_ront qu'leurs ma\_ris... oh la la Ça va

*p*

(PARLÉ)

PP ça n'va pas Ça ne peut pas marcher comm' ça Lé\_ou ça n'va pas Ça ne peut

*f*

PP pas mar\_cher comm ça Pour le lieut'nant qu'est no\_tre chef su\_

*f*

PP - pré\_me Il n'è\_tait qu'temps qu'un sous-lieut'nant l'ai\_

*p*

pp *f*

- dat Tout l'ac - ca - blait et sa femme el - le -

pp

mè - me Au près de lui plus d'un' fois s'é - cri -

## REFRAIN

pp

- a Ça va ça n'va pas Ça ne peut pas mar -

## PARLÉ

pp *f*

- cher comm' ça Lé - ou ça n'va pas Ça ne peut pas mar - cher comm'

pp

ça

## COUPLETS

N° 12

**COTTINET** *All<sup>o</sup> moderato-*

**PIANO** *feroce* *ff*

*f*

Oui j'ai com-mis, je m'en fais gloi - re, Les cri-mes les plus

*f*

mous - tru - eux Et les grands forfaits de l'his - toi - re Fe - raient

*rit.*

*rit.* *a tempo*

moins dresser les che - veux De - puis Ca - ïn tu -

c  
-ant son frè - re Jus - qu'à Da - miens man -

c  
-quant son roi J'ai pro - fon - dément, croy - ez - moi, Per - fec - tion -

c  
né cet - te ma - tiè - re Oui

c  
Bing, bing, à coups de bâtons Tzing, tzing frappons poignardons

c  
 conic é - tran-glous, floe, noy - ons glou glou em - poi - sou -

(Crié)  
 - nous, Ah! Ah! Tzing, tzing frap - pous poi - gnar - dons

pif paf ar - que - bn - sons Tous les moy - ens sont

bons, Tous les moy - ens sont bons Tous les moy -

- ens, Tous les moy - ens sont bons

*ff*

2<sup>e</sup> COUPLET

Quand on a des goûts san - gui - nai - res,

*f*

Pour les as - sou - vir, voy - ez - vous, Ou prend les en - fans à leurs mè -

*rit.*

- - res Et les femmes à leurs é - poux Le crime est

*f* *p*

une île es - car - pé - e Et sans bords, ain - si

que l'hon - neur, Dès qu'on en a fran - chi l'en - trée On est de suite un mal - fai -

- teur; — Oui Bing, bing,

à coups de bâ - tons Ting tzing frappons poi - gnardons Comie é - trangleons

(Crié)

floc, noy - ons glou glou empois\_sou\_nous; Ah! Ah! Tzing, tzing

Frappois poignardons pif paf ar - que\_bu\_sons Tous les moy\_ens sont

*p*

bons, tous les moy - ens sont bons. tous les moy - ens, tous les moy -

-ens sont bons

*ff*

8-1

# FINAL

## N° 15

*Allegro*

LE PETIT  
PARISIEN

LA PRINCESSE

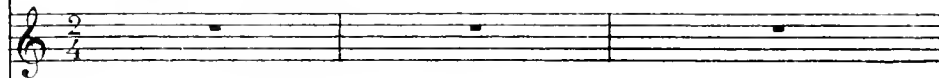

FLORA

AGNÈS  
LA COQUETTE  
UN TRAVESTI

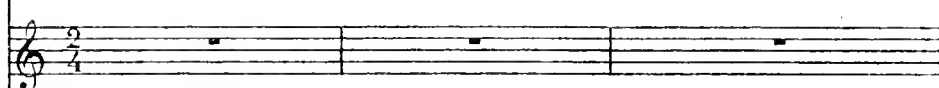

COLOMBINE  
ARLEQUINE  
DORINE

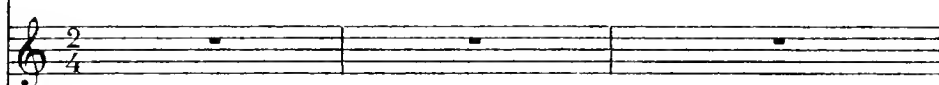

LE CHEVALIER

Ténors

LE GUET

Basses

Dessus

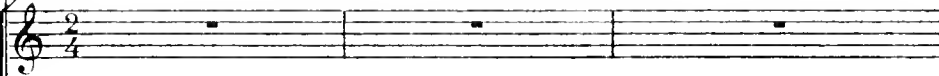

Ténors

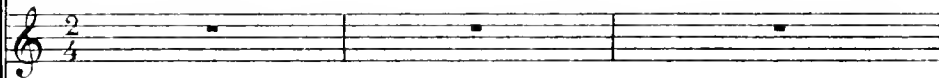

Basses

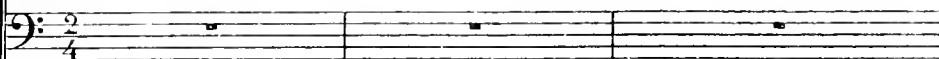

*Allegro*

PIANO

Dessus *f*  
 Qu'y a - t-il qu'y a-t-il quel nouveau scan -

Ténors *f*  
 Qu'y a - t-il qu'y a-t-il quel nouveau scan -

Basses *f*  
 Qu'y a - t-il qu'y a-t-il quel nouveau scan -

- da - le Peut cau - ser un pa - reil é -

- da - le Peut cau - ser un pa - reil é -

- da - le Peut cau - ser un pa - reil é -

- moi, On fait é - va - cu - er la

- moi, On fait é - va - cu - er la

- moi, On fait é - va - cu - er la

sal - le Et fon ras - semble au nom du

sal - le Et fon ras - semble au nom du

sal - le Et fon ras - semble au nom du

roi, Tous les co - mé - di - ens . pour - quoi, pour -

roi, Tous les co - mé - di - ens . pour - quoi, pour -

roi, Tous les co - mé - di - ens . pour - quoi, pour -

The second system continues the vocal lines and piano accompaniment. The lyrics are "roi, Tous les co - mé - di - ens . pour - quoi, pour -". The piano part continues with its rhythmic accompaniment.

- quoi . pour - quoi, pour -

- quoi . pour - quoi, pour -

- quoi . pour - quoi, pour -

The third system concludes the vocal lines and piano accompaniment. The lyrics are "- quoi . pour - quoi, pour -". The piano part continues with its rhythmic accompaniment.

- quoi!  
- quoi!  
- quoi!

*ff*

LE CHEV.

Al - lons pas de ré - sis -

- tan - ce Met - tez vous en rang doi - gnon Et

gar - dez tous le si - len - ce Pen - dant mon ins - pec - ti -

1<sup>e</sup>  
C

- on

*p*

Gar - dons tous le si - len - ce Pen - dant l'ins - pec - ti -

*p*

Gar - dons tous le si - len - ce Pen - dant l'ins - pec - ti -

*p*

Gar - dons tous le si - len - ce Pen - dant l'ins - pec - ti -

*p*

LE CHEV.

Allegro

Une jeun\_e

- on

- on

- on

fil - le fut su - bi - te - ment Prise a sa fa -

- mil - le Par quel - que bri - gand Or, à la po -

- li - ce, On pré - tend ce - ci Quelle est comme ac -

- tri - ce Bien cachée i - ci Et je vais moi -

le  
C

- mè - me Mes da - mes, cher - cher Sous quel stra - ta -

le  
C

- re - me On peut la ca - cher Il faut que sans

le  
C

voi - le Et su - bi - te - ment Cha - cun me dé -

le  
C

- voi - le Sou - si - gna - le - ment Il faut que sans

1<sup>re</sup> C

vo - le Et su - bi - te - ment ——— Chacun me dé -

1<sup>re</sup> C

(Tous parlé) *pp* (Chanté)

-vo - le Son si - gua - le - ment Vrai - ment, U - ne jeu - ne  
Vrai - ment,  
Vrai - ment,

Femmes

fil - le Fut su - bi - te - ment

Ténors *pp*

U - ne jeu - ne fil - le Fut su - bi - te -

Basses *pp*

U - ne jeu - ne fil - le Fut su - bi - te -

Pri-se à sa fa - mil - le Par quel-que bri -  
 -ment Pri-se à sa fa - mil - le  
 -ment Pri-se à sa fa - mil - le

-gand Or, à la po - li - ce  
 Par quel-que bri - gand Or, à la po -  
 Par quel-que bri - gand Or, à la po -

On pré - tend ce - ci Quelle est comme ac -  
 -li - ce On pré - tend ce - ci  
 -li - ce On pré - tend ce - ci

-tri - ce Bien ca - chée i - ci

Quelle est comme ac - tri - ce Bien ca - chée i -

Quelle est comme ac - tri - ce Bien ca - chée i -

Il s'en va lui - mê - me Sur l'heu - re cher -

- ci Il s'en va lui - mê - me

- ci Il s'en va lui - mê - me

-cher Sous quel stra - ta - gè - me

Sur l'heu - re cher - cher Sous quel stra - ta -

Sur l'heu - re cher - cher Sous quel stra - ta -

On peut la ca - cher Il veut que sans  
- gè - me On peut la ca - cher  
- gè - me On peut la ca - cher

voi - le Et su - bi - te - ment  
Il veut que sans voi - le Et su - bi - te -  
Il veut que sans voi - le Et su - bi - te

Cha - cum lui dé - voi - le Sou si - gua - le -  
- ment Cha - cum lui dé - voi - le  
- ment Cha - cum lui dé - voi - le

\_ment Il veut que sans voi - - le

Son si - gua - le - ment Il veut que sans

Son si - gua - le - ment Il veut que sans

Et su - bi - te - ment *pp* Cha\_cun lui dé -

voi - - le Et su - bi - te - ment Cha\_cun lui dé -

voi - - le Et su - bi - te - ment Cha\_cun lui dé -

- voi - le Son si - gua - le - ment

- voi - le Son si - gua - le - ment

- voi - le Son si - gua - le - ment

LE CHEVALIER  
Parlé Certainement

All<sup>o</sup>

Moderato

*f* Trêve de ce ba\_var\_

\_da - ge I - ci je fais mon de - voir, Que l'on rie ou que l'on

ra - ge Qu'importe je veux tout voir Al - lons voy -

\_ous Commençons appro\_chons

Puis - qu'il le

Puis - qu'il le

Puis - qu'il le

faut Al - lous appro\_chons

faut Al - lous appro\_chons

faut Al - lous appro\_chons

*Audantino*

*p*

The piano part consists of a melodic line with triplets in the right hand and sustained chords in the left hand.

*And<sup>no</sup> lento*

*p*

The piano part consists of a slow, steady melodic line in the right hand and chords in the left hand.

UN TRAVESTI

Je suis le beau Lé - andre L'œil vif et le cœur

## AGNES

ten\_dre A - guès l'aimable en - fant Na - ive in - gé - nue -

## LA COQUETTE

-ment Moi je suis la co - quette A la ri - che toi -

## LES UTILITÉS

-let - te Et nous qui sommes des beautés Nous som - mes

*mf*

les u - ti - li - tés Cel - les qui près des a - vant scè - nes Ont des ré - u -

All<sup>o</sup>

si - tes cer - tai - nes  
 LE CHEVALIER.  
 Ce n'est pas ça ce n'est pas ça Qui donc me

Le  
 Ch.  
 sor - ti - ra de la  
 Ce n'est pas ça ce n'est pas ça Qui donc le  
 Ce n'est pas ça ce n'est pas ça Qui donc le  
 Ce n'est pas ça ce n'est pas ça Qui donc le

sor - ti - ra de la?  
 sor - ti - ra de la?  
 sor - ti - ra de la?  
 Audantino moderato

## COLOMBINE.

Co - quet - te Co - lom - bi - ne On

## ARLEQUINE

ad - mi - re ma mi - ne D'Ar - le - quine on con - naît La

## DORINE

grâce et le jar - ret Do - ri - ne la sou - bret - te C'est

moi que cha - cun fê - te

Nous té - uors basses ba - ry - tons Et

Nous té - uors basses ba - ry - tons Et

Nous té - uors basses ba - ry - tons Et

chan\_teu \_ ses dans tous les tons C'est nous qui gar\_nis \_ sons la scè\_ne

chan\_teu \_ ses dans tous les tons C'est nous qui gar\_nis \_ sons la scè\_ne

chan\_teu \_ ses dans tous les tons C'est nous qui gar\_nis \_ sons la scè\_ne

All<sup>o</sup>  
LE CHEV.

Ce n'est pas ça ce n'est pas

Fai\_sons la re \_ cet \_ te cer \_ tai \_ ne

Fai\_sons la re \_ cet \_ te cer \_ tai \_ ne

Fai\_sons la re \_ cet \_ te cer \_ tai \_ ne

All<sup>o</sup>

ça Qui donc me sor - ti - ra de la

*ff*  
Ce n'est pas ça ce n'est pas

*ff*  
Ce n'est pas ça ce n'est pas

*ff*  
Ce n'est pas ça ce n'est pas

Et

ça Qui donc le sor - ti - ra de la?

ça Qui donc le sor - ti - ra de la?

ça Qui donc le sor - ti - ra de la?

LE P<sup>1</sup> PARISIEN

Nous sommes des mères d'ac-

LA PRINCESSE  
Nous sommes des mères d'ac-

vous que faites vous donc là?

*f* *p*

-tri - ces Nous sommes des mères d'ac - tri - ces

-tri - ces Nous sommes des mères d'ac - tri - ces

LE CHEV.

Ho-

- la ho-la exposez vos ser - vi - ces

All<sup>o</sup> mod<sup>to</sup>

All<sup>o</sup> mod<sup>to</sup>

*p*

Nous sommes des mères d'ac - tri - ces Nous sommes des mères d'ac -

Nous sommes des mères d'ac -

- tri - ces On nous voit avec nos ca - bas

- tri - ces

On nous voit avec nos ca -

Ro - der autour de ces cou - lis - ses Ro - der autour de ces cou -

- bas

Ro - der autour de ces cou -

\_lis\_ses En trotti\_naut a pe\_tits pas  
 \_lis\_ses En trotti\_naut a pe\_tits

A cha\_cun nous offrons la pri\_se La pri\_ - -  
 pas *pp* La pri\_ - -  
*pp* La pri\_ - -  
*pp* La pri\_ - -  
*pp* La pri\_ - -

-se En po - ti - nant à qui mieux

-se En poti - nant à qui mieux mieux a qui mieux

-se

-se

-se

mieux Pour pen que le cœur vous en di - se, Prenez il est dé - li - ci -

mieux Prenez il est dé - li - ci -

Parlé LE CHEVALIER

-eux, "En usez vous" "Atchi" Que dieu vous bé - nis - se que dieu vous bé -

-eux Que dieu vous bé - nis - se que dieu vous bé -

-nis - se La prise est ain - si — Le régal choi - si — Des mères d'ac -  
 -nis - se La prise est ain - si — Le régal choi - si — Des mères d'ac -  
 Que dieu vous bé - nis - se  
 Que dieu vous bé - nis - se  
 Que dieu vous bé - nis - se  
 -tri - ces Que dieu vous bé - nis - -  
 -tri - ces Que dieu vous bé - nis - -  
 A - a - a - at - chi

- se

- se

*ff*  
Les vieil - les as - sez

*f*  
Que dieu vous bé - nis - se Que dieu vous bé - nis - se C'est un vrai sup -

*f*  
Que dieu vous bé - nis - se Que dieu vous bé - nis - se C'est un vrai sup -

A d'au - tres pas - sez Al - lons hors d'i - ci A -

- pli - ce C'est un vrai sup - pli - ce Al - lons hors d'i - ci A -

- pli - ce C'est un vrai sup - pli - ce Al - lons hors d'i - ci A -

avec vous at - chi Les mères d'ac - tri -

avec vous at - chi Les mères d'ac - tri -

avec vous at - chi Les mères d'ac - tri -

*p* Lent

Que dieu vous bé - nis - se Que dieu vous bé -

Que dieu vous bé - nis - se Que dieu vous bé -

LE CHEV. *p*

Atchi Que dieu me bé - nis - se Que dieu me bé -

ces Que dieu vous bé - nis - se Que dieu vous bé -

ces Que dieu vous bé - nis - se Que dieu vous bé -

ces Que dieu vous bé - nis - se Que dieu vous bé -

Lent.

1<sup>o</sup> tempo

le t p  
-nis - - - se

la p  
-nis - - - se

le C  
-nis - - - se

p  
-nis - - - se

p  
-nis - - - se

p  
-nis - - - se

1<sup>o</sup> tempo

le pt p  
Nous représentons la fa -

la p  
Nous représentons la fa - mil - le, Nous représentons la fa -

p

le  
p<sup>t</sup>p

- mil\_le Il faut ê - tre de nos a -

la  
p

- mil\_le Il faut ê - tre de nos a - mis

le  
p<sup>t</sup>p

- mis Cha - cune protège sa

la  
p

Cha - cune protège sa fil\_le Cha - cune protège sa

le  
p<sup>t</sup>p

fil\_le Con - tre l'au - da - ce des mar -

la  
p

fil\_le Con - tre l'au - da - ce des mar - quis

te  
p

- quis

la  
p

Si l'un d'eux près d'elle s'a - van - ce S'a - van -

pp

S'a - van -

pp

S'a - van -

pp

S'a - van -

pp

S'a - van -

te  
p

- ce Nous nous in - ter - po - sons sou - dain sou -

la  
p

- ce Nous nous in - ter - po - sons sou -

- ce

- ce

- ce

le p<sup>te</sup>  
- dain, Et d'un ges-te plein d'é-lé - gance, Nous disons en ten-dant la

la p<sup>te</sup>  
- dain, Nous disons en ten-dant la

Parlé LE CHEV.

le p<sup>te</sup>  
main: En usez-vous? atchi Que Dieu vous bé - nis - se Que Dieu vous bé -

la p<sup>te</sup>  
main: En usez-vous? Que Dieu vous bé - nis - se Que Dieu vous bé -

LE P<sup>te</sup> PAR. et LA PRINC.

- nis - se La prise est ain - si — Le ré-gal choi - si — Des mères d'ac -

Que Dieu vous bé - nis - se

Que Dieu vous bé - nis - se

Que Dieu vous bé - nis - se

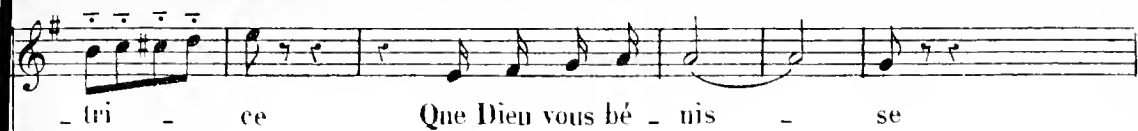

LE CHEV.

A-a-a\_at\_chi,

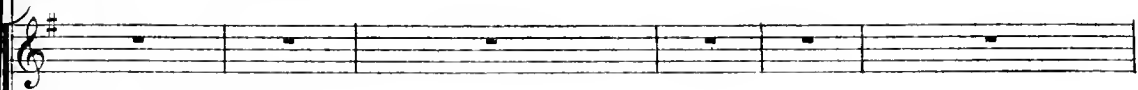

Que Dieu vous bé\_

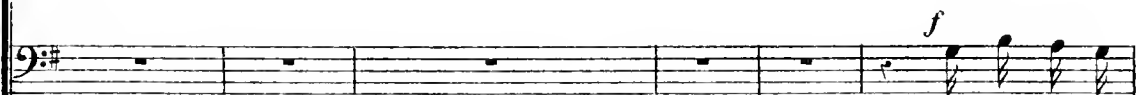

Que Dieu vous bé\_

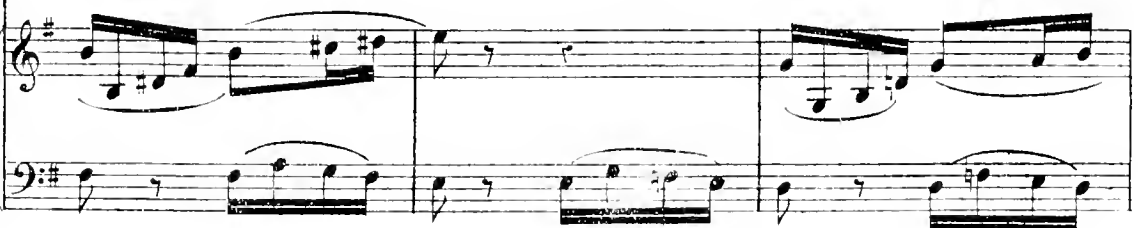
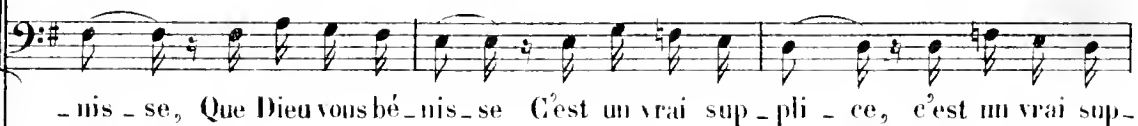
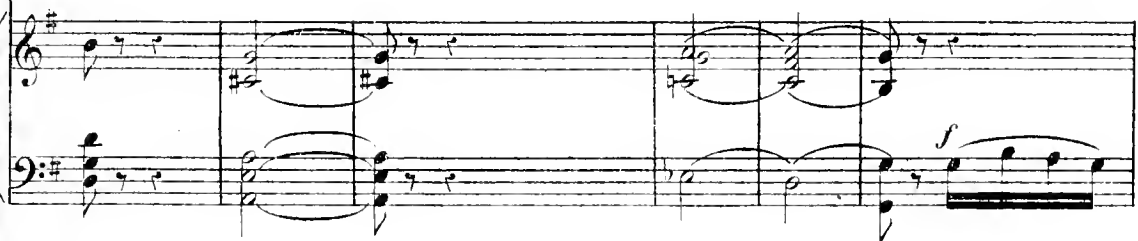

- sez Al - lous hors d'i - ci A - vec vos at -  
 - pli - ce Al - lous hors d'i - ci A - vec vos at -  
 - pli - ce Al - lous hors d'i - ci A - vec vos at -

- chi Les mè - res d'ac - tri -  
 - chi Les mè - res d'ac - tri -  
 - chi Les mè - res d'ac - tri -

LE P<sup>r</sup> PAR. et LA PRINC. *Lent*

Que Dieu vous bé - nis - se Que Dieu vous bé - nis

Que Dieu vous bé - nis - se Que Dieu vous bé - nis

Que Dieu vous bé - nis - se Que Dieu vous bé - nis

Que Dieu vous bé - nis - se Que Dieu vous bé - nis

*Lent*

*All<sup>o</sup>*

se

se Ce n'est pas ça ce n'est pas

se

se

se

*All<sup>o</sup>*

*p*

1.  
C

ça Qui donc me sor - ti - ra de là

*f* Ce n'est pas

*f* Ce n'est pas

*f* Ce n'est pas

ça ce n'est pas ça Qui donc le sor - ti - ra de

ça ce n'est pas ça Qui donc le sor - ti - ra de

ça ce n'est pas ça Qui donc le sor - ti - ra de

*f*

Le  
C

Al-lons voy - ons

que l'on ré-

là

là

là

*f*

Le  
C

-pon-de Ou bien j'em - poi - gue tout le mon

Même mouv!

FLORA

1<sup>re</sup> C

- de                      ar - rê - tez,                      ar - rê - tez,

F

c'est moi                      As -                      sez de

F

crain - te                      as - sez d'ef - froi                      La

F

jeu - ne fil - le                      pu - re                      que vous cher -

F *f* - chez C'est moi — Quoi — Pas un mot je vous en con-

le C *f* Quoi —

Quoi —

Quoi —

Quoi —

Quoi —

*f* *sf* *pp*

F - ju - re Pas un mot je vous en con-

le C *pp* A l'hotel de Bagnex à l'hotel de Ba - gneux

*pp* A l'hotel de Bagnex à l'hotel de Ba - gneux

*pp* A l'hotel de Bagnex à l'hotel de Ba - gneux

*pp* A l'hotel de Bagnex à l'hotel de Ba - gneux

A l'hôtel de Bagnex, à l'hôtel de Ba\_gneux

ju - re

A l'hôtel de Bagnex, C'est vous c'est

A l'hôtel de Bagnex à l'hôtel de Ba\_gneux

A l'hôtel de Bagnex, à l'hôtel de Ba\_gneux

A l'hôtel de Bagnex, à l'hôtel de Ba\_gneux

vous, Eh bien avec mon nez Je l'avais déjà de\_vi -

-né Sur votre a\_do\_ra\_ble tour\_nu - re

*f*

*p*

All<sup>o</sup>

G.

à Flora

Al - lons par - tous à l'hotel de Ba - gneux

Al - lons par - tous

à l'hotel de Ba - gneux

LE P<sup>r</sup> PAR. et LA PRINC.

Al - lons par - tous à l'hotel de Ba - gneux

Al - lons par - tous

à l'hotel de Ba - gneux

FLORA

Al - lons par - tous à l'hotel de Ba - gneux

Al - lons par - tous

à l'hotel de Ba - gneux

Al - lons par - tous à l'hotel de Ba - gneux

Al - lons par - tous

à l'hotel de Ba - gneux

Al - lons par - tous à l'hotel de Ba - gneux

Al - lons par - tous

à l'hotel de Ba - gneux

Al - lons par - tous à l'hotel de Ba - gneux

Al - lons par - tous

à l'hotel de Ba - gneux

Al - lons par - tous à l'hotel de Ba - gneux

Al - lons par - tous

à l'hotel de Ba - gneux

*ff*

## Mouv! de Galop

Le  
C

F

Le  
C

*ff*

Je suis princesse ah! quel plaisir Ah! quel plaisir

J'ai ma princesse on peut partir

*p* *ff*

C'est la prin - ces - se qu'il croit te -

*p* *ff*

C'est la prin - ces - se qu'il croit te -

*p* *ff*

*presses* C'est la prin - ces - se qu'il croit te -

*ff*

- sir Ah! quelle ivresse ah! quel plaisir ah! quel plaisir La bonne prise

*p* *ff* *p*

- nir Son al - lé - gres - se Nous fait plaisir La bonne

*p* *ff* *p*

- nir Son al - lé - gres - se Nous fait plaisir La bonne

*p* *ff* *p*

- nir Son al - lé - gres - se Nous fait plaisir La bonne

*f*  
 en vé-ri-té en vé-ri-té Vi-ve vi-ve vi-ve vi-ve  
 en vé-ri-té Vi-ve vi-ve vi-ve vi-ve

*ff*  
 pri-se en vé-ri-té  
 pri-se en vé-ri-té  
 pri-se en vé-ri-té

*p*

*f* *ff*  
 Vi-ve la gai-té Oui je suis princesse Ah! quel plaisir ah! quel plai-  
 Vi-ve la gai-té Oui *ff* j'ai ma princesse on peut par-tir

*f* *ff* *p* *ff*  
 Vi-ve la gai-té Oui c'est la prin-ces-se qu'il croit te-  
 Vi-ve la gai-té Oui c'est la prin-ces-se qu'il croit te-  
 Vi-ve la gai-té Oui c'est la prin-ces-se qu'il croit te-

*ff* *ff*

F  
\_sir Ah! quelle i\_vresse ah! quel plai\_sir ah! quel plai\_sir

Le  
C  
Ah! quelle i\_vresse ah! quel plai\_sir

*p* *ff*  
\_nir Son al\_lé\_gres\_se nous fait plai\_sir

*p* *ff*  
\_nir Son al\_lé\_gres\_se nous fait plai\_sir

*p* *ff*  
\_nir Son al\_lé\_gres\_se nous fait plai\_sir

*p* *ff*

F  
La bon\_ne prise en vé\_ri\_té en vé\_ri\_té Vi\_ve vi\_ve

Le  
C  
La bon\_ne prise en vé\_ri\_té Vi\_ve vi\_ve

*ff*  
La bon\_ne pri\_se en vé\_ri\_té

*ff*  
La bon\_ne pri\_se en vé\_ri\_té

*ff*  
La bon\_ne pri\_se en vé\_ri\_té

*ff*  
La bon\_ne pri\_se en vé\_ri\_té

*f*  
 F *vi - ve vi - ve vi - ve la gai - té Par - tous par - tous*  
 C *vi - ve vi - ve vi - ve la gai - té Par - tous par - tous*

*ff*  
*Vi ve la gai - té Non plus de crain -*  
*Vi - ve la gai - té Non plus de crain -*  
*Vi - ve la gai - té Non plus de crain -*

*ff*

F *par - tous par - tous par - tous et sans*  
 C *par - tous par - tous par - tous et sans*

*- te ni d'é - moi Non plus de crain -*  
*- te ni d'é - moi Non plus de crain -*  
*- te ni d'é - moi Non plus de crain -*

F  
di - re pour - quoi On peut ré - in - té - grer la

le  
C  
\_ di - re pour - quoi On peut ré - in - té - grer la

- té ni dè - moi On peut ré - in - té - grer la

- té ni dè - moi On peut ré - in - té - grer la

- té ni dè - moi On peut ré - in - té - grer la

*ff*

F  
sal - le C'est l'or - dre du roi, C'est

le  
C  
sal - le C'est l'or - dre du roi, C'est

sal - le C'est l'or - dre du roi, C'est

sal - le C'est l'or - dre du roi, C'est

sal - le C'est l'or - dre du roi, C'est

F  
 For - - dre du roi Par - tons par -

1<sup>e</sup>  
 C  
 For - - dre du roi Par - tons par -

For - - dre du roi Par - tons par -

For - - dre du roi Par - tons par -

For - - dre du roi Par - tons par -

F  
 - tons par - tons par - tons

1<sup>e</sup>  
 C  
 - tons par - tons par - tons

- tons par - tons par - tons

- tons par - tons par - tons

- tons par - tons par - tons

par - - - tons

par - - - tons

par - - - tons

par - - - tons

par - - - tons

*ff*

## ACTE III

N° 14

## INTRODUCTION ET CHOEUR

Mouv: de Valse

PIANO

*ff*

The fifth and final system of the piano introduction concludes the piece. It features a melodic line in the right hand and a bass line in the left hand, ending with a final chord in the right hand.

RIDEAU

## N° 14.

## CHOEUR-VAISE

LA 1<sup>re</sup> DAME

LE DUC

LE PETIT MARQUIS

Dessus

Ténors

Basses

PIANO

*f* Cher Duc *p* la no - bles - se de *f* Fran - ce

*f* Cher Duc *p* la no - bles - se de *f* Fran - ce

*f* Cher Duc *p* la no - bles - se de *f* Fran - ce

Rend hom - mage à vo - tre mai - son

Rend hom - mage à vo - tre mai - son

Rend hom - mage à vo - tre mai - son

en cette heu - reuse oc - ca - si - on

en cette heu - reuse oc - ca - si - on

en cette heu - reuse oc - ca - si - on

8-

Du - ne prin - cière al - li - an - ce

Du - ne prin - cière al - li - an - ce

Du - ne prin - cière al - li - an - ce

8-

*p* Nos com - pli - ments

*p* Nos com - pli - ments

*p* Nos com - pli - ments

Les plus ar - dents

Les plus ar - dents

Les plus ar - dents

Nos com - pli - ments

Nos com - pli - ments

Nos com - pli - ments

UNE G<sup>le</sup> DAME (à part)

Oh! ces Baigneux! ces Baigneux! quels in - trigants

Toutes les dames

Mais à la

*p*

*p*

main de la prin - ces - se Il é - tait des

LE P<sup>r</sup> MARQ.

com - pé - ti - teurs ——— On a ci - té des grands sei -

LA G<sup>de</sup> DAME

- gneurs! ——— Et de la plus hau - te no - bles - se

Sa Ma - jes - té sur vo - tre nom Ne pou - vait

Sa Ma - jes - té sur vo - tre nom Ne pou - vait

Toutes les dames

Nos com-pli - ments

res - ter in - dé - ci - se

res - ter in - dé - ci - se

LA 1<sup>re</sup> DAME

Oh! ces Ba - gneux quels in - trigants!

Nos com - pli - ments

Nos com - pli - ments

Nos com - pli - ments

Nos com - pli - ments

Nos com - pli - ments

Un peu plus lent

Et vo - tre fils, roi de la

LE DUC

Lent (embarrassé)

Oui, oui, mes -

fè - te, Va-t-on le voir?

*pp*

Va-t-on le voir?

*pp*

Va-t-on le voir?

LA 3<sup>e</sup> DAME (à part)

-sieurs C'est quel-que monstre à dou-ble tê - te Pour qu'on le

## LE DUC

La  
GD

cache à tous les yeux Il va ve - nir il s'ap - prê - te

le  
D

Vous le ver - rez c'est un Ba - gneux  
Toutes les dames  
Ne ver - rons - nous

pas la prin - ces - se La verrons-nous? On dit

*pp*  
La verrons-nous? On dit

*pp*  
La verrons-nous? On dit

que sa gran - de no - bles - se N'est rien au - près

que sa gran - de no - bles - se N'est rien au - près

que sa gran - de no - bles - se N'est rien au - près

LA G<sup>d</sup>e DAME

A la montrer peu l'on s'empres - se

LE DUC

Mer - ci mes - sieurs pour

de sa beau - té

de sa beau - té

de sa beau - té

C'est un laide\_roun fagot\_té

la prin\_ces\_se Vous a\_vez dit la vé\_ri\_té

Cher Duc la no\_bles\_se de

Cher Duc la no\_bles\_se de

Cher Duc la no\_bles\_se de

*ff*

Fran\_cce Rend hom\_mage à vo\_tre mai\_

Fran\_cce Rend hom\_mage à vo\_tre mai\_

Fran\_cce Rend hom\_mage à vo\_tre mai\_

- son En cette heu - reuse oc - ca - si -  
 - son En cette heu - reuse oc - ca - si -  
 - son En cette heu - reuse oc - ca - si -

- on Du - ne prin - cière al - li - an - ce  
 - on Du - ne prin - cière al - li - an - ce  
 - on Du - ne prin - cière al - li - an - ce

Nos com - pli -  
 Nos com - pli -  
 Nos com - pli -

- ments \_\_\_\_\_ Les plus ar -  
 - ments \_\_\_\_\_ Les plus ar -  
 - ments \_\_\_\_\_ Les plus ar -

- dents Nos com - pli - ments  
 - dents Nos com - pli - ments  
 - dents Nos com - pli - ments

UNE 6<sup>d</sup>e DAME (à part)  
 Oh! ces Ba - gneux ces Ba - gneux quels in - tri - gants

The third system features a solo vocal line for a character labeled "UNE 6<sup>d</sup>e DAME (à part)". The lyrics are: "Oh! ces Ba - gneux ces Ba - gneux quels in - tri - gants". The piano accompaniment provides harmonic support with chords and a simple bass line.

Pos\_sé\_der la fa\_ veur du roi C'est être heu -

Pos\_sé\_der la fa\_ veur du roi C'est être heu -

Pos\_sé\_der la fa\_ veur du roi C'est être heu -

*ff* *tutta forza*

- reux tant qu'on peut lè - tre O - bé - ir

- reux tant qu'on peut lè - tre

- reux tant qu'on peut lè - tre

8-

aux vœux d'un tel maî - tre Est - tou - jours u -

Plus lent a tempo

- ne dou - ce loi Pos - sé - der la fa - veur du

Pos - sé - der la fa - veur du

Pos - sé - der la fa - veur du

Plus lent

roi C'est être heu - reux tant qu'on peut lè - tre

roi C'est être heu - reux tant qu'on peut lè - tre

roi C'est être heu - reux tant qu'on peut lè - tre

O bé - ir aux vœux d'un tel maî - tre

O bé - ir aux vœux d'un tel maî - tre

O bé - ir aux vœux d'un tel maî - tre

*ff*

C'est tou - jours oui c'est

*ff*

C'est tou - jours oui c'est

*ff*

C'est tou - jours oui c'est

tou - - jours u - ne dou - -

tou - - jours u - ne dou - -

tou - - jours u - ne dou - -

- ce loi

- ce loi

- ce loi

Quel  
Quel  
Quel

8-

hon - neur!  
hon - neur!  
hon - neur!

*tutta forza*

8-

N<sup>o</sup> 14<sup>bis</sup>

## SORTIE

Mouvt de Valse

Dessus *ff*  
Pos\_sé\_der la

Ténors *ff*  
Pos\_sé\_der la

Basses *ff*  
Pos\_sé\_der la

PIANO *f* *ff*

fa\_ veur du roi — C'est être heu\_ reux tant — qu'on peut

fa\_ veur du roi — C'est être heu\_ reux tant — qu'on peut

fa\_ veur du roi — C'est être heu\_ reux tant — qu'on peut

8- - - - -

lè - tre O - bé - ir aux vœux d'un tel maî - tre

lè - tre O - bé - ir aux vœux d'un tel maî - tre

lè - tre O - bé - ir aux vœux d'un tel maî - tre

*ff*  
C'est tou - jours oui c'est

*ff*  
C'est tou - jours oui c'est

*ff*  
C'est tou - jours oui c'est

tou - jours u - ne dou -

tou - jours u - ne dou -

8-  
tou - jours u - ne dou -

-ce loi

-ce loi

-ce loi

8-

8-

Quel bon - heur!

Quel bon - heur!

Quel bon - heur!

8-

suivez

8-

## N° 15

## DUETTO

Allegro

LE PETIT  
PARISIEN

LA PRINCESSE

PIANO

Andantino

Vous n'avez pas rê-vé d'un prin-ce Ni d'un ta-bou-ret à la

cour Mais d'un ho-be-reau de pro-vin-ce Peut être es-pé-riez-vous la

rit.

LA PRINC.

*pp* - meur Si l'hy - men est plein de dé - li - ces Je sais bien que les a - mou -

- reux Se doivent de grands sa - cri - fi - ces!

*pp*

LE PU PAR.

Souf - frir à deux C'est en -

LA PRINC.

Souf - frir a deux

*pp* - core être heu - reux C'est en - core être heu -

C'est en - core être heu -

- reux

- reux Et puis te - nez que je vous di - se Ne craignez

rien ne craignez rien pour notre hy - men Quoi que vous es - pe - riez... eh

LE P<sup>U</sup> PAR. *pp*

*pp* Elle est char -  
*pp* bien.. Je vous promets je vous pro - mets u - ne surpri - - se Il fal - lait

- man - le elle est ex - qui - se Pour notre hy - men pour notre hymen je ne crains

bien que je vous di - se Pour notre hy - men pour notre hymen je ne crains

*f* *3*

P P  
rien Quoique il ar - ri - ve Oui je sais bien, oui je sais bien Que nous au -

la P  
rien Quoique il ar - ri - ve Oui je sais bien, oui je sais bien Que nous au -

*mf* *3*

*1<sup>o</sup> tempo*

P P  
- rons u - ne surpri - se Au lieu de re - ce - voir l'hom - ma - ge D'amis sin -

la P  
- rons u - ne surpri - se

P P  
- cè - res et ga - lants At - tendez - vous à quel - que o - ra - ge A l'ho - ri -

P P

- zon de nos pa - rents - A vingt ans le rêve est im - meu - se On voit tou -

LA P

- jours son a mou - reux Ay - ant for - tu - ne, rang puis - san -

LE P! PAR.

ce, On rêve à deux

*pp*

LA PRINC. LE P! PAR.

On rêve à deux En ce - mir mer - veil -

*pp*

\_Jeux La-ve - nir mer - veil - leux ais a mon

LA PRINC.

La-ve - nir mer - veil - leux

*f*

*pp*

tour que je vous di - se Ne craignez rien, ne craignez rien pour notre hy -

*pp*

-men Quoi-que vous es - pè - riez... eh bien... je vous promets je vous pro -

*pp*

-mets u - ne sur pri - se Elle est char - man - te elle est ex -

LA PRINC.

*pp*

Il fal - lait bien que je vous

*pp*

- qui - se Pour notre hy - men pour notre hy - men je ne crains  
 di - se Pour notre hy - men pour notre hy - men ne crai - gnez

*f*  
 rien Quoique il ar - ri - ve Oui je sais bien, Oui je sais bien Que nous au -  
 rien Quoique il ar - ri - ve Oui je sais bien, Oui je sais bien Que nous au -

*mf*

- rons u - ne surpri - se  
 - rons u - ne surpri - se

## N° 16

## AIR

LE PETIT  
PARISIEN

PIANO

le  
p p

Si-re on vous dit le bien-ai-

le  
p p

-mé Ce nom que vous don- uent les

le  
p p

fem - mes met le trou-ble dans bien des

le  
p

- san - ce A - lors que l'a - mour est en

le  
p

jeu! O roi! vous cou\_nais\_ses l'em -

le  
p

- pi - re Que, pren - nent sur nous deux beaux

le  
p

yeux On pen\_se bien à ses a -

le  
p

ieux Quand pour u - ne femme ou sou - pi

*p*

le  
p

*a piacere*

re Or, je suis prince et de mon

le  
p

roi je fais mon guide et mon mo - dè - le

*segue* *rit.*

le  
p

J'ai me les beaux yeux de ma bel - le Au - tant que

*mf*

*mf*

mon titre et mon droit! ————— Sire! au trô -

- ne de vo - tre pè - re Vous a - vèz, pla -

- cé Du bar - ry ————— Pour - quoi se - rais -

- je plus ans - tè - re! Ou mon - trerais - je moins des -

*agitato poco* *crescendo*

1<sup>e</sup> P  
 - prit Mon roi sait par ex - pé - ri - en - ce

*col canto*

1<sup>e</sup> P  
 Qu'en a - mour un ti - tre n'est rien; Et qu'u - ne

*f*

1<sup>e</sup> P  
 bour - geoi - se peut bien, Se faire ai - mer d'un fils de Fran -

*rit.* *p*

*f* *p* *f*

1<sup>e</sup> P  
 - ce! Si - re les beaux yeux, les ap -

*1<sup>o</sup> tempo*

*pp*

le  
p

pas — Des grands — ne sont pas l'apa-na —

le  
p

— ge J'ai vu maint ro — turier cor-sa —

*pp*

le  
p

— ge Que des gran — des da — mes n'ont pas!

le  
p

— En — fin Si — re — celle que j'ai —

*mf*

le P  
 - me A tout...et mê-me des ver - tus

le P  
 - Qu'à la cour du roi Louisquinziè -

le P  
 - me Bien des fil - les no - ble n'ont plus

le P  
 - Si j'é - pou-se cel-le que j'ai - me Mon

1<sup>re</sup> P  
 roi doit être dé\_sar\_mé Je counais

1<sup>re</sup> P  
 mon Lou\_is quin\_ziè me Sire on vous

1<sup>re</sup> P  
 dit le bien\_ai\_mé Si\_re on vous

1<sup>re</sup> P  
 dit le bien - ai\_mé.

## ROMANCE

N<sup>o</sup> 16 bisLE P<sup>l</sup> PARISIEN

PIANO

pp

Sire on vous dit le bien-ai - mé

Ce nom que vous don - nent les femmes Met le tron - ble dans

bien des â - mes, Et plus d'un cœur en est char -

Cette Romance peut se chanter à la place de l'Air qui précède.

1<sup>le</sup> P<sup>l</sup>P

*mf*

\_mé Ce nom, Si - re, est mon espé - ran - ce, Car

1<sup>le</sup> P<sup>l</sup>P

n'est ce pas que l'on a peu Sou - ci du rang de

1<sup>le</sup> P<sup>l</sup>P

la naissan - ce Alors que... l'amourest en jeu.

1<sup>le</sup> P<sup>l</sup>P

Je vous vois i - ci désar - mé Ah! Si - re ou vous dit le

*p segue pp*

bien - ai - mé Sire on vous dit le bien - ai -

*pp* *sf* *pp* 1<sup>o</sup> tempo

- mé

2<sup>e</sup> COUPLET

Or, je suis prince et de mon roi Je fais monguide et

mon mo\_dè - le J'ai - me les beaux yeux de ma bel - le

le  
P! P

Plus que ma - bles - se et mon droit Et

le  
P! P

puis, Si - re, celle que j'ai - me A tout... et même des ver-

le  
P! P

- tus... Qu'à la cour du roi Louis quinziè - me

le  
P! P

Beau - coup de fil - les nobles n'ont plus Vous

1<sup>le</sup> P!P

voi - là bien i - ci dé - sar - mé Ah! Sire

*p segue*

1<sup>le</sup> P!P

on vous dit le bien - ai - mé Sire on vous dit le

*pp*

1<sup>le</sup> P!P

bien - ai - mé!

*pp*  
1<sup>o</sup> tempo

## QUATUOR

## N° 17

Allegro

COTTINET

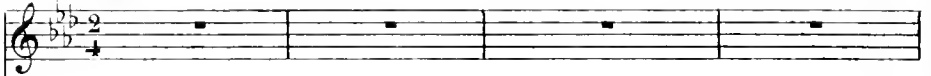

LE DUC

Aussi\_tôt pris on doit le

LE CHEVALIER  
SAN BRICOLI

PIANO

Allegro

le D

pen - dre

COTT.

Ah!

SAN BRICOLI

Et tu vas gi - go - ter dans

S B

l'air

COTT.

Ah!

a - vant de commettre un im -

c

- pair Ah! mon\_sei\_gneur daignez m'è\_n - ten -

c

- dre!

LE DUC

Mon pauvre a\_mi je n'y puis rien

SAN BRICOLI

LE CHEV.

Sur tout pas de mi\_se\_ri\_corde Quoi - qu'il ne vail - le

pas la corde Le co\_quin la mé\_ri\_te

COTTINET *p*  
LE DUC *p*  
Ce se\_rait peu de chan\_ce Je res\_te con\_fon\_

C'est bien lui, peu de chan\_ce Je res\_te con\_fon\_

Le DUC et S.BB.  
bien Ah! peu de chan\_ce

\_du\_ Tris\_ te ma\_len\_ten\_du Pendu peu\_du

\_du\_ Pas de ma\_len\_ten\_du Pen\_du

Pas de ma\_len\_ten\_du Pen\_

C Pré - pa\_rons ma dé - fen\_se Car tout se\_rait per -

1<sup>e</sup> D pen - du !

le C S B - du pen - du !

C - du Et je me vois dé - jà

1<sup>e</sup> D pen - du ! pen - du pen -

le C S B pen - du ! pen - du ! pen - du !

C Quoi! je se\_rai pen - du! Quoi! je se\_rai pen - du! Quoi vrai\_ment

1<sup>e</sup> D - du! Oui! Oui! Oui! Oui! Oui vrai\_ment

le C S B Oui! Oui! Oui! Oui! Oui vrai\_ment

C  
je se - ra pen - du! pen - du? pen - du? pen - du!

le D  
vous se - rez pen - du pen - du pen - du!

le S B  
vous se - rez pen - du pen - du pen - du!

COTT: Plus lent

C  
Quoi! me pen - dre a la fleur de l'â - - ge Ce -

pp

le D U C  
- là te donne a ré - flé - chir Bah!

puis-que ça fait peu souf- frir Vas-y gaiement du grand voya - -

*suivez*

Le CHEV.

- ge La le - çon servi - ra d'ail - leurs Mon -

*pp*

SAN BRIC.

*gai*

- sieur le vo - leur de prin - ces - se A t'ap - pren - dre la po - li -

LE DUC

A l'ap -

Le CHEV. et SAN BRIC.

- tes - se Que l'on doit aux ambas - sa - deurs A l'ap -

COTT.

pen-du!

1<sup>o</sup> D pren-dre la po - li - tes - se Que l'on doit aux am - bas - sa - deurs pen -

1<sup>o</sup> C S B pren-dre la po - li - tes - se Que l'on doit aux am - bas - sa - deurs pen -

*ff*

C pendu! Ah! \_\_\_\_\_

1<sup>o</sup> D - du! pen - du! Aussitôt pris on doit le

S B - du! - pen - du!

SAN BRIC.

1<sup>o</sup> D pren - dre Ah! \_\_\_\_\_ Et tu vas gi - go - ter dans

S  
B

COTT.

Pair \_\_\_\_\_ Ah! \_\_\_\_\_ a\_vant de commettre un im\_

C

- pair Ah! Monsei-gneur daignez m'en - ten

C

LE DUC

dre! Mon pauvre a -

S

SAN BRIC.

\_mi je n'y puis rien Sur\_tout pas

Le CHEV.

S  
B

de mi-se-ri-cor-de Quoi qu'il ne-vail-le pas la

COTT.

LE DUC

le  
C

Ce

C'est

cor-de Le eo-quin La mé-ri-te bien

C

le  
D

le  
C  
S  
B

se-rait peu de chan-ce Je res-te con-fon-du Tris-

bien lui, quel-le chan-ce! Il res-te con-fon-du pas

Ah! quel-le chan-ce! pas

C  
\_te mal\_en\_ten - du! perdu? perdu? Pré -

1<sup>e</sup> D  
de mal\_en\_ten - du! - pen\_du!

le C S B  
de mal\_en\_ten - du! pen - du

C  
\_pa\_rous ma dé - fen-se Car tout se - rait per - du Et

1<sup>e</sup> D  
pen - du! pen - du!

le C S B  
pen - du! pen - du!

C  
je me vois dé - jà Quoi! je

1<sup>e</sup> D  
pen - du! pen - du! Oui!

le C S B  
pen - du! pen - du! Oui!

C  
se-rai pen-du! Quoi! je se-rai pen-du! Quoi vrai-ment je se-rai pen-

le D  
Oui! Oui! Oui! Oui vrai-ment vous se-rez pen-

le C  
B  
Oui! Oui! Oui! Oui vrai-ment vous se-rez pen-

C  
-du! pendu? pen-du? pen-du! Quoi je se-rai pen-du! Quoi je

le D  
-du! pen-du pen-du! Oui vous se-rez pen-du! Oui vous

le C  
B  
-du! pen-du pen-du! Oui vous se-rez pen-du! Oui vous

*ff*

C  
se-rai pen-du? pen-du Parlé pen-du Parlé pen-du

le D  
se-rez pen-du Oui pen-du Oui pen-du

le C  
B  
se-rez pen-du Oui pen-du Oui pen-du

## ROMANCE

N° 18

And<sup>mo</sup> mod<sup>to</sup>LE P<sup>r</sup> PARISIENAnd<sup>mo</sup> mod<sup>to</sup>

PIANO

*p*1<sup>er</sup> Couplet*p*

Re - prenez votre bon sou - ri - re    Ces - sez de rouler de gros

*pp**col canto**mf**p*

yeux    Vous    a - vez beau faire et beau di - re    Ce courroux

*mf*

n'est pas sé - ri - eux —    Je    vois bien ce qui vous tra - cas - se    C'est

*mf*

1<sup>e</sup>  
P!P

que j'ai per-du ma can - deur Il faut que jeu - nes - se se pas -

1<sup>e</sup>  
P!P

-se Et le plus tôt oui le plus tôt et le meil - leur! Pe - tit pa -

1<sup>e</sup>  
P!P

- pa ! pe - tit pa - pa sois rai - son -

*pp*

1<sup>e</sup>  
P!P

- na - ble Et puis - que tu ne peux fai - re ce que tu veux Et

1<sup>re</sup>  
p!p

puis que tu ne peux fai - re ce que tu veux Cè - de moi ça vaut

1<sup>re</sup>  
p!p

mieux — Sois rai-son - na - ble vi-lain mé - chant Fais la ri -

The second system of music continues the vocal line and piano accompaniment. The vocal line has a long note on 'mieux' followed by the lyrics 'Sois rai-son - na - ble vi-lain mé - chant Fais la ri -'. The piano accompaniment continues with similar harmonic support.

1<sup>re</sup>  
p!p

-sette à ton en - fant — Fais la ri - set - - te, vi-lain mé -

The third system of music continues the vocal line and piano accompaniment. The vocal line has a long note on '-sette' followed by the lyrics 'à ton en - fant — Fais la ri - set - - te, vi-lain mé -'. The piano accompaniment continues with similar harmonic support.

1<sup>re</sup>  
p!p

-chant, Fais la ri - sette la ri-sette à ton en - fant !

The fourth system of music concludes the vocal line and piano accompaniment. The vocal line has a long note on '-chant,' followed by the lyrics 'Fais la ri - sette la ri-sette à ton en - fant !'. The piano accompaniment continues with similar harmonic support.

2<sup>e</sup> Couplet *p*

le  
p/p

Ce ton rude et ce front sé

*pp* *col canto*

le  
p/p

\_vè re En quoi les ai - je mé - ri - tés On

*mf*

le  
p/p

doit-m'a'voir changé mon pè - re, Qui n'eut pour moi que des bon -

*p*

le  
p/p

-tés Plein d'une in\_dul\_gence in - fi - ni - e Tu

*mf*

*p*

n'as rien su me re - fu - ser Et pour le bonheur de ma vi -

*le p<sup>1</sup> p*

- e Tu t'a - vi - ses, tu t'a - vi - ses de ré - sis - ter ! Pe - tit pa -

*le p<sup>1</sup> p*

- pa ! pe - tit pa - pa sois rai - son -

*pp*

*le p<sup>1</sup> p*

- na - ble, Et puisque tu ne peux fai - re ce que tu veux Et

le  
p<sup>te</sup> p

puis- que tu ne peux fai - re ce que tu veux Cè - de moi ça vaut

le  
p<sup>te</sup> p

mieux — Sois rai - son - na - ble vi - lain mé - chant Fais la ri -

The second system continues the vocal line and piano accompaniment. The lyrics are: "mieux — Sois rai - son - na - ble vi - lain mé - chant Fais la ri -". The piano accompaniment includes some chordal textures in the right hand.

le  
p<sup>te</sup> p

- sette à ton en - fant, — Fais la ri - set - te, vilain mé - chant, Fais la ri -

The third system continues the vocal line and piano accompaniment. The lyrics are: "- sette à ton en - fant, — Fais la ri - set - te, vilain mé - chant, Fais la ri -". The piano accompaniment features a more active bass line.

le  
p<sup>te</sup> p

- sette, la ri - sette à ton en - fant !

The fourth system concludes the vocal line and piano accompaniment. The lyrics are: "- sette, la ri - sette à ton en - fant !". The piano accompaniment features a more active bass line.

### COUplet FINAL

N° 19

All<sup>o</sup> mod<sup>to</sup>

LE P<sup>r</sup> PARISIEN

A mon â - ge les es - ca - pa - - -

LA PRINCESSE

FLORA

COTTINET

LE CHEVALIER

SAN BRICOLI  
LE DUC

Sopranos

Ténors

Basses

All<sup>o</sup> mod<sup>to</sup>

PIANO

*ff* *p*

1<sup>re</sup>  
V/P

\_des \_\_\_\_\_ A l'indul - geance ont quel - - que

*f*

1<sup>re</sup>  
V/P

droit Je suis moins bra - ve qu'on ne croit Et j'ai bien peur i - ci pour

*col canto*

1<sup>re</sup>  
V/P

moi Comme aussi pour mes ca - ma - ra - - - -

1<sup>re</sup>  
V/P

\_des ! Dans tous mes exploits, à plai -

*p*

le  
p! p

- sir Les au-teurs m'out fait ré-us -

le  
p! p

- sir De vous main - te-nant pour fi - nir Il dé-pend que tout s'ac-com -

le  
p! p

- plisse Et qu'un suc - cès nous ré-jou - is - - - se .

le  
p! p

Soy - ez mes a - mis - - - Vous tous ré-u - nis - - -

1<sup>re</sup> V<sup>cl</sup> P

Qu'un bravo so - no - re I - ci nous ho - no - re Ne ménagez

1<sup>re</sup> V<sup>cl</sup> P

rien — Que ce bravo son - ne Que ce bravo

1<sup>re</sup> V<sup>cl</sup> P

*rit.* *p* a tempo

son - ne Qu'il sonne et ré - son - ne Je suis, — je suis, — je

*segue* *pp*

1<sup>re</sup> V<sup>cl</sup> P

suis le pe - tit Pa - ri - sien Je suis je suis le pe - tit Pa - ri -

*sf* *f*

*f*  
 -sien Je suis, — je suis, — je suis le Pe\_tit Pa\_ri\_sien Je

*ff*  
 Voilà, voilà, voi\_là le Pe\_tit Pa\_ri\_sien Voi -

*ff*  
 Voilà, voilà, voi\_là le Pe\_tit Pa\_ri\_sien Voi -

*ff*  
 Voilà, voilà, voi\_là le Pe\_tit Pa\_ri\_sien Voi -

*f*  
 suis, je suis le Pe\_tit Pa\_ri\_sien Je suis, je

*f*  
 -là, voi\_là le Pe\_tit Pa\_ri\_sien voi\_là, voi -

*f*  
 -là, voi\_là le Pe\_tit Pa\_ri\_sien voi\_là, voi -

*f*  
 -là, voi\_là le Pe\_tit Pa\_ri\_sien voi\_là, voi -

le  
p.p.

suis le Pe-tit Pa-ri-là le Pe-tit Pa-ri-là le Pe-tit Pa-ri-là le Pe-tit Pa-ri-là

Tutti forza

Cris de (Vive le Petit Parisien)

-sien

Rideau

-sien

-sien