

LE

ROI d'YVETOT

Opéra-bouffe

en trois actes

DE

H. CHABRILLAT et E. HEMERY

Musique de

LÉON VASSEUR

PARIS: CHOUDENS PÈRE ET FILS, ÉDITEURS,

Rue S.^t Honoré, 265, près l'Assomption.

*propriété p^r tous pays.
Droits Réservés*

PARTITION Chant et Piano réduite par L'AUTEUR

LE ROI D'YVETOT

OPÉRA-BOUFFE en 3 Actes, de LÉON VASSEUR.

Distribution de Bruxelles.

M^{mes} LUIGINI.
 — DESCLOZAS.
 — DELORME.
 — COLBRUN.
 M^r AUDRAN.
 M^{mes} CASTELAIN.
 — ★ ★ ★
 — COKLERS.
 — ★ ★ ★
 — ★ ★ ★
 MM. CHARLIER
 — MARIO WIDMER.
 — JOLLY
 — ★ ★ ★
 — LEROY.
 — ★ ★ ★

PERSONNAGES.

Jeanne.....
Jeanette.....
Jeanneton.....
M^{me} de la Bouille..
Fidèle.....
Thomassin.....
Pierre.....
Gertrude.....
Françoise.....
Geneviève.....
Le Roi Jean.....
Arthur de la Bouille.
Simonin.....
Lucas.....
Hilaire de Bolbec.
Barnabé.

Distribution de Paris.

M^{mes} PRELLY.
 — DESCLOZAS.
 — TASSILLY.
 — TOUDOUZE.
 — DEBREUX.
 — BLOT.
 — GUY.
 — A. GIL.
 — LEGAL.
 — BELLINGHAM.
 MM. LAURENT.
 — GOBIN.
 — BONNET.
 — MERCIER.
 — GALABÉRT.
 — SPECK.

Paysans, Paysannes, Pompiers, Tambours, Fifres.

Pour toute la Musique, la Mise en Scène, le droit de représentations,
 s'adresser à M^{rs} CHOUDENS PÈRE et FILS, Éditeurs-Propriétaires du ROI D'YVETOT, pour tous pays.

CATALOGUE DES MORCEAUX.

		Pages.
OUVERTURE	<i>5. 11. 12. 13.</i>	3.
ACTE I.		
1. COUPLETS	<i>A l'envers du roi d'Yvetot</i> (Simonin)	15.
2. CHŒUR	<i>Salut! ô soleil!</i>	16.
5. ROMANCE	<i>Le doux parfum des fleurs nouvelles.</i> (Jeanne)	24.
4. STROPHES	<i>Lorsqu'à vingt ans l'on rêve.</i> (Fidèle)	28.
5. DUO	<i>Vous voulez savoir</i> (Jeanne, Fidèle)	30.
6. COUPLETS	<i>La fleur d'année est abondante</i> (Jeanette)	38.
7. CHŒUR	<i>Vive le roi d'Yvetot</i>	42.
8. TRIO	<i>J'avais ma manière</i> (Jeanneton, Simonin, Le Roi)	50.
8 ^{bis} CHŒUR	<i>Après du roi d'Yvetot</i>	60.
9. FINAL	<i>C'est épouvantable!</i>	62.
ENTR'ACTE		81.
ACTE II.		
10. ENSEMBLE	<i>Pour cette cérémonie</i>	85.
11. RÉCIT ET NONETTO	<i>Vous ne voyez donc pas</i>	88.
12. DUETTO	<i>Ah! la bonne affaire!</i> (Simonin, Bolbec)	112.
15. CHŒUR, SCÈNE ET ENSEMBLE	<i>Sonnez cloches du royaume d'Yvetot.</i>	120.
14. FABLE	<i>Un jour un beau seigneur.</i> (Jeanette)	154.
15. COUPLETS ET FINAL	<i>Quand on débute dans la vie</i> (Jeanne)	158.
ENTR'ACTE		156.
ACTE III.		
16. RONDE DE LA S ^t JEAN	<i>Chez nous après le festin</i> (J ^{l^{on}} , M ^{me} de la Bouille, Sop.)	160.
17. CHŒUR-NOCTURNE	<i>Voici la nuit!</i>	165.
18. DUO	<i>Ma Jeanne je vous aime!</i> (Fidèle, Jeanne)	166.
19. COUPLETS	<i>Y n'dis'nt que j'suis un beau brin d'fille</i> (Jeanette)	180.
19 ^{bis} DUETTINO	<i>D'un doute affreux je suis débarrassé</i> (Jeanette, Simonin)	182.
20. DUO BOUFFE	<i>Pas même un baiser</i> (Jeanette, Arthur)	184.
20 ^{bis} MUSIQUE DE SCÈNE	<i>Vive le roi d'Yvetot</i>	195.
CHŒUR et FINAL		

OUVERTURE.

Allegro moderato.

PIANO.

Un peu plus lent.

4^o Tempo.

Plus lent.

a Tempo.

sf *p* *rall.* a *piu* *cresc.* e *dim.*

Andantino espressivo.

mf *plié.*

f

ff

diminuendo. *a Tempo.* *pp legg.*

Allegro.

Même mouvt

Fifth system of the piano score. The right hand features triplet patterns. The left hand continues with a steady bass line.

COUPLETS.

N^o 1.

Moderato.

SIMONIN.

Moderato.

PIANO.

RIDEAU.

SIMONIN.

s

Il faut que je me lève tôt, — — — — — Que je quit - - - te montoit de

s

chau - - - - me Sur les mœurs, la propriété -

s

- té — Agent mo - dè - le Seul je veil - le, et je le

s

dis sans va - ni - té Dans cet em - ploi je fais merveil -

s le Dès que je suis debout Jeviens à bout de tout Car

s Je suis fin, Très ma - lin, J'mets sur

s maint li - bertin Le grap - pin. Je suis garde cham - pê - tre, Je suis garde cham -

s -pêtre Sans avoir l'air de l'ê - - - tre! FIN SORTIE. Je suis

(On parle)

Après la CODA
enchainez avec le N°4.

CHŒUR.

N° 2

Moderato.

JEANNE.
GERTRUDE.

FRANÇOISE.
GENEVÈVE.

BARNABÉ.

SATURNIN.
THOMASSIN.

SOPRANI.

TÉNORS.

BASSES.

PIANO.

Moderato.

p très soutenu.

p^{1^{re}} Soprani. divisi.

Sa - lut! ô so - leil! Sa - lut! ô so - leil! Tou

2^{ds} Soprani. *mf* Sa - lut! ô so - leil! Sa - lut! Tou

cresc un poco

re - flet ver - meil Vient de repa - raî - tre!

re - flet ver - meil Vient de repa - raî - tre!

Ré - jou - issions - nous Ré - jou - issions - nous Et moquons

Ré - jou - issions - nous Ré - jou - issions - nous Et moquons

mf

nous tous Du gar - de cham - pê - tre.

nous tous Du gar - de cham - pê - tre.

legg

JEANNE. (à part)

Je crois qu'ils ont rai - son, — C'est la bel - le sai - son Et

mon parrain lui - même Dit: il faut qu'on ai - me?

FRANCOISE à Barnabé

Que dis-tu Barna - bé, de cette mati - né - e?

BARNABÉ.

L'air qui vient de c'e - té in - vite à l'hymé - né - e!

GENEVIEVE à Saturnin.

A - vec moi Sa - tur - nin Viens-tu dans la prai -

GERTRUDE à Thomassin.

Allons voir ce ma tin si l'herbette est fleuri

FRANCOISE.

Al lons dans la prai ri

G

ri e? Al lons dans la prai ri

Gertrude avec les 1^{rs} Soprani.

e! La la

Francoise et Geneviève avec les 2^{ds} Soprani

e! Sa lut! ô so leil!

BARNABÉ.

Viens voir dans la prai ri e Si l'herbette est fleu

SATURNIN et THOMASSIN.

Viens voir dans la prai ri e Si l'herbette est fleu

1^{rs} Soprani.

pp La la La la

2^{ds} Soprani.

Sa lut! ô so leil! Sa lut ô so

Ténors. (dans la coulisse)

pp La la La la

Basses. (dans la coulisse)

pp Sa lut! ô so leil! sa lut ô so leil!

pp

B
- ri - e! Viens voir dans la prai - ri - e Si l'her -

S
- ri - e! Viens voir dans la prai - ri - e Si l'her -

La la La la

leil! Sa - lut! ô so - leil!

La la

Sa - lut! ô so - leil! Sa - lut! ô so -

B
- bette est fleu - ri - e! Sa - lut ô so - leil!

S
- bette est fleu - ri - e! Sa - lut!

T
Sa - lut! ô so - leil! Sa - lut ô so -

Sa - lut! ô so - leil! Sa - lut!

la la Sa - lut ô so - leil!

- leil! Sa - lut! Sa - lut!

f *crescendo.*

- leil! Sa - lut ô so - leil! sa - lut!

Sa - lut. Sa - lut! sa - lut!

BARNABÉ avec les Ténors. *f*

Sa - lut ô so - leil! Sa - lut! ô so - leil!

f

SATURNIN, THOMASSIN avec les Basses. Sa - lut! sa - lut!

crescendo.

f *ff* *tutta forza.*

Sa - lut! sa - lut! Ah! sa - lut ô so - leil!

Sa - lut! sa - lut! Ah! sa - lut ô so - leil!

(ils entrent en scène) *f* *ff*

Sa - lut! sa - lut! Ah! Sa - lut ô so -

(ils entrent en scène) *f* *ff*

Sa - lut! sa - lut! Ah! sa - lut ô so - leil!

Salut! ô so - leil! — Ton re - flet ver - meil Vient de
 leil! ô so - leil! — Ton re - flet ver - meil Vient de
 Salut! ô so - leil! — Ton re - flet ver - meil Vient de

re - paraî - tre. Ré - jou - issons - nous!
 re - paraî - tre. Ré - jou - issons - nous!
 re - paraî - tre. Ré - jou - issons - nous!

Et moquons-nous tous
 Ré - jou - issons - nous! Moquons nous du gar - de cham -
 Ré - jou - issons - nous! Moquons nous du gar - de cham -
 Ré - jou - issons - nous! Moquons nous du gar - de cham -

sempre f

- pè - - - tre! Sa - lut! ô so - leil!
 - pè - - - tre! Sa - lut! ô so - leil!
 - pè - - - tre! Sa - lut! ô so - leil!

f

(ils sortent)

Sa - lut! sa - lut!
 Sa - lut! sa - lut!
 Sa - lut! sa - lut!

p

pp

ROMANCE

N^o 3.

Moderato espressivo.

JÉANNE.

PIANO,

Moderato espressivo.

Le doux parfum des fleurs nou - vel - les Apporte le trouble en mon

Musical score for the first system of lyrics, showing the vocal line and piano accompaniment.

cœur. Les papillons montrent leurs ai - les Et l'oiseau

Musical score for the second system of lyrics, showing the vocal line and piano accompaniment.

chante a - vec bonheur. La vio - lette sous la mousse Apparaît à nos yeux char -

lié.

més De nos pom-niers Le bour-geon pousse, Les jeunes cœurs sont désar-

segue.

1^o Tempo. *avec chaleur.*

- més Je ne sais ce que ça veut di-re, Je

mf

tremble et je suis au so-leil! Non, jamais mon cœur qui sou-

mf

- pi-re, N'a ressen-ti, n'a senti rien de pa-reil!

segue

p

2^e COUPLET.

1.  *La nature a-vec gentil -*

un peu plus vite.

1.  *- les - se Cache sous un frais tapis vert, — Comme me petite maî-*

1.  *- tres - se Les froides neiges de l'hi-ver On di-rait que tout se ré-*

pp

lié.

1.  *- veille Après u-ne trop longue nuit Et que soudain à mon o-reille De gros bai-*

1^o Tempo. *avec chaleur*

1. *sers par - vient le bruit. — Je ne sais ce que ça vent*

1. *di - re, Je tremble et je suis au so*

1. *- leil. — Non ja - mais, mon cœur qui sou - pi - re N'a ressen -*

1. *- ti, n'a ressenti rien — de pa - reil!*

segue *pp*

STROPHES

N^o 4.

Andantino.

FIDÈLE.

PIANO.

Lorsqu'à vingt ans l'on rê - ve, Un a -
 - mour, - un bai - ser, - Sans pouvoir préci - ser Quelle est la fille -
 d'È - ve Que l'on voudrait ai - mer! - Quand notre cœur mur -
 - mu - re De ces mots in - con - nus, -

F. Mys - té - ri - eux ré - bus. Posé par la na - tu - re, Même aux plus in - gé -

F. - nus! — Quand notre â - me dé - si - re

pp

F. Cet inconnu char - mant — — — — — En - cor dans le né -

F. - ant Comme moi l'on sou - pi - re, On es - père, on at - tend!

larg. a piacere.

pp *pp*

DUO.

N^o 5.

Allegro.

JEANNE.

FIDÈLE.

PIANO.

Vous vou -

Musical score for the second system. It continues the vocal and piano parts from the first system. The tempo remains 'Allegro'. The piano accompaniment continues with a steady rhythmic pattern.

Oui, je veux sa - - voir!

-lez sa - - voir...

Parlez sans mys-

Musical score for the third system. It concludes the vocal and piano parts. The tempo remains 'Allegro'. The piano accompaniment ends with a final chord.

Non je dois me tai - - re. - Grand est mon é - moi.

-tè - - re Vous faire et pourquoi? pourquoi? pourquoi? Je veux le

J. *J'n'ai pas l'honneur de vous con - naî - tre.*

E. *fai - re dis - pa - raître, Je veux le fai - re dis - pa - raî - tre.*

FIDÈLE. *rit un poco.* a Tempo:

Ah! *rit un poco.* Cal - mez vo - tre fra - yeur! *a Tempo.*

E. Dé - ja vo - tre main trem - - ble Vous au - rez bien

E. moins peur *rit.* Si nous cherchons en - sem - - ble. *suivrez.*

a Tempo.

JEANNE.

Calmons no_tre frayeur! — Car dé - ja ma main trem - ble Je.

Calmez vo_tre frayeur! — Dé - ja vo - tre main trem - ble Vous

a Tempo.

p

crois a_voir moins peur Si nous cher_chons en_sem - ble. Ah! —

au - rez bien moins peur Si nous cher_chons en_sem - ble.

mf (effrayée)

mf

ah! — quelle fray_eur. Ah! — ah! — quelle fray_eur!

Calmez votre fray_eur Calmez votre fray_eur!

f

JEANNE.

Moderato.

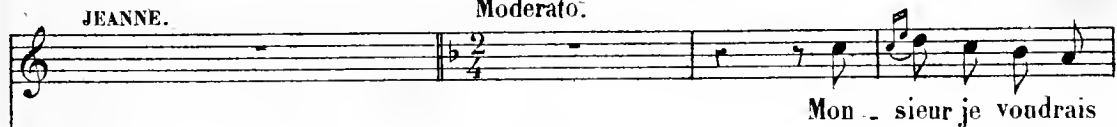

Moderato

a Tempo.

Allegro.

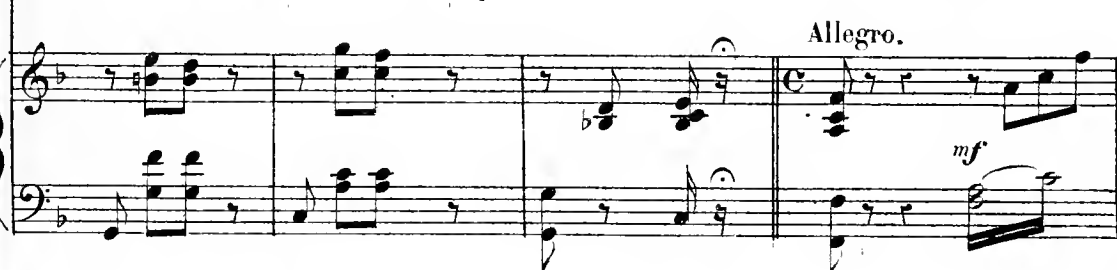

J. *Ce ré-cit m'inté - res - se, Parlez vi - te, car le temps*

FIDÈLE. JEANNE.
pres-se. Vous le voulez? Vi - te, par -

Moderato. FIDÈLE.
- lez! Ce que vous dé - si - rez savoir O ma charmante demoi -

E. *- sel - le Vous le san - rez a - vant ce soir, si vous vous fi - ez à mon*

segue.

Plus lent. *trainé.* a Tempo.
zè - le. Ce que dans le bois ils vont voir Bien - tôt, bien - tot, bientôt vous

Plus lent.

JEANNE. *Allegro agitato.* FIDÈLE.

al - lez - le sa - voir. Eh! bien! ils s'en vont tour à

Allegro agitato.

mf

JEANNE.

tour Echan - ger des serments d'a - mour. Quoi?

mf

FIDÈLE.

Sur des lèvres de mi - clo - ses Les gar - çons vont cueillir des -

JEANNE.

Un bai - ser! je suis per - du - e!

(il l'embrasse)

ro - ses Non!

FIDÈLE.

non, ô ma belle in-con-nu - e C'est un ga - ge de mon a -

JEANNE. *f*

Ah! pour — moi quel beau jour. — Ah! pour nous — quel beau
- mour. Ah! pour nous — quel beau

*a piacere.**pp* 1^o Tempo.

jour! Ah! — Enfin je n'ai plus peur! — Monsieur je vous rends
jour! Ah! — Enfin plus de frayeur! — Car el - le me rend

a piacere. *pp*

segue. *pp*

grâ - ce! Dans ce bois en - chanteur — Je sais ce qui — se
grâ - ce! Dans ce bois en - chanteur — Voi - là ce qui — se

rit.

J. pas - - - se En fin je n'ai plus peur! - Mon sieur je vous rends

F. pas - - - se En fin plus de frayeur! - Car el - le - me rend

J. grâ - ce! Dans ce bois en - chan - teur Je sais ce qui se pas - -

F. grâ - ce! Dans ce bois en - chan - teur Voi - là ce qui se pas - -

J. - se Ah! - ah! - Je n'ai plus peur! Ah! - ah! - Je n'ai plus

F. - se N'avez plus de fray - eur! Non, non plus de fray:

J. peur!

F. - eur!

COUPLETS.

N^o 6.

JEANNETTE. *Allegro.*

PIANO. *Allegro.*

f *ff* *p*

Je

La fleur c'an-née est a-bon-dan-te

Je

Nous aurons des pomm's à foi-son Rien qu'dy pen-

Je

-ser jsuis si con-ten-te Qu'en tom'rais presqu'en pamoï-

son — Car lorsqu'on va gau — ler les pom — mes —

Plus d'im'branch' cas — se et pata — tras! Les femmes dans les bras des

hommes Dégringo — lent du haut en bas! Ah!

f m.g. *sans ralentir.*

Pour nous nor_mandes que nous som — mes Je l'dis sans rou —

p

— gr — C'est un vrai plai — sir D'aller aux champs gauler les pommes! Ah!

sf

à volonté.

J^e gauler les pom - mes!

2^e COUPLET.

J^e Les gas di - ci sont pleins d'ma - li -

J^e - ces Des gros ma - lins quoi d's'in - dis - crets

J^e Mais j'suis ben sûr' que plus d'un glis - se Son œil plus

J^e haut sans l'faire ex - près Un' fill' pour ça • ja - mais n'se r'bu - te

Tant pis pour el - le, tant mieux pour l'gas! Par les ha_sards de la cul-

-bute C'est pile ou fac; qu'on tombe en bas! Ah!

f *mg.* *sans ralentir.*

Pour nous normandes que nous som - mes Je l'dis sans rougir

- G'est un vrai plaisir D'aller aux champs gauler les pommes! Ah! - gauler les pom -

- mes!

f *f*

CHŒUR.

N^o 7.

Allegro moderato.

SOPRANI.

TÉNORS.

BASSES.

PIANO.

Allegro moderato.

Piano accompaniment for the third system, featuring trills (*tr*) in both hands. The music continues with the established rhythmic pattern.

Piano accompaniment for the fourth system, featuring forte (*f*) dynamics. The music continues with the established rhythmic pattern.

Soprani.

Vi - ve le roi d'Y - ve - tot No - tre bon mo - nar - que!

Ténors.

Vi - ve le roi d'Y - ve - tot No - tre bon mo - nar - que!

Basses.

Vi - ve le roi d'Y - ve - tot No - tre bon mo - nar - que!

Puis - se de ses coups la Par - que Ne - pas - le - frap -

Puis - se de ses coups la Par - que Ne - pas - le - frap -

Puis - se de ses coups la Par - que Ne pas le frap -

- per bien - tôt.

Le roi d'Y - ve - tot!

- per bien - tôt.

Vi - ve le roi, le roi d'Y - ve - tot!

- per bien - tôt.

Vi - ve le roi, le roi d'Y - ve - tot!

fp

Vi - ve le roi d'Y - ve - tot! - Vi - ve le roi d'Y - ve - tot! -

fp

Vi - ve le roi d'Y - ve - tot! - Vi - ve le roi d'Y - ve - tot! -

fp

Vi - ve le roi d'Y - ve - tot! - Vi - ve le roi d'Y - ve - tot! -

pp

Vi - ve le roi, le roi d'Y - ve - tot Vi - ve le roi

Vi - ve le roi, le roi d'Y - ve - tot Vi - ve le roi

Vi - ve le roi, le roi d'Y - ve - tot Vi - ve le roi

d'Y - ve - tot.

d'Y - ve - tot.

d'Y - ve - tot. *p* A - vec les hommes à table

mf *p léger.*

A - vec les fem - mes sou - vent

Il est tou - jours très af - fa - ble

Il sait se mon - trer ga - lant.

A - vec lui ja - mais d'im - pôts

Plus d'un en - fant sans mys - té - re

Et ja - mais de vils sup - pôts.

p *légato.*

Pourrait l'appe - ler son pè - - re. *f* Vi - ve le roi

f Vi - ve le roi

f Vi - ve le roi

d'Y - ve - tot Notre bon mo - nar - que! *Cris.* Vive le roi d'Yvetot.

d'Y - ve - tot Notre bon mo - nar - que! *Cris.* Vive le roi d'Yvetot.

d'Y - ve - tot Notre bon mo - nar - que!

Vive le roi d'Yvetot.

Andantino.

Sopran et Ténors.

pp Il é_tait un roi d'Y_vetot Peu connu dans l'histoi_re, Se levant tard se

Basses, LE ROI.

pp Il é_tait un roi d'Y_vetot Peu connu dans l'histoi_re, Se levant tard se

p

couchant tôt,Dormant fort bien sans gloire,Et couron_né par Jeanne_ton D'un simple

couchant tôt,Dormant fort bien sans gloire,Et couron_né par Jeanne_ton D'un simple

bonnet de co_ton,Dit-on Oh! Ah! Quel bon pe_tit roi c'était là La!la!

bonnet de co_ton,Dit-on Oh! Ah! Quel bon pe_tit roi c'était là La!la!

(On parle)

mf

mf

Ped. * Ped. * Ped.

* Ped.

Soprani.

Ténors.

Basses.

1^o Tempo.

Vi - ve le roi d'Y - ve - tot No - tre bon mo -

- nar - que! Puis - se de ses coups la Par - que

- nar - que! Puis - se de ses coups la Par - que

- nar - que! Puis - se de ses coups la Par - que

Ne — pas — le — frap — per bien — tôt. Le

Ne — pas — le — frap — per bien — tôt. Vi — ve le roi, le

Ne — pas — le — frap — per bien — tôt. Vi — ve le roi, le

f

roi d'Y — ve — tot! Vi — ve le roi d'Y — ve — tot!

roi d'Y — ve — tot! Vi — ve le roi d'Y — ve — tot!

roi d'Y — ve — tot! Vi — ve le roi d'Y — tot!

mf

TRIO.

N^o 8.

Allegro.

JEANNETON.

SIMONIN.

LE ROI.

PIANO.

Allegro.

Allegro.

mf *p* *f* *tr*

LE ROI.

J'a - vais ma ma - niè - re De tout arran -

pp legg.

le R - ger, Chose singu - liè - re Il faut tout chan - ger. — J'avais ma ma -

le R - niè - re De tout arran - ger, Chose singu - liè - re, Il faut tout chan -

JEANNETON.

- ger Je suis gouver - nan - te, Je dois gouver - ner, L'affaire est ur -

- gen - te Il faut la vi - der. Je suis gouver - nan - te, Je dois gouver -

SIMONIN.

Il est é - qui - ta - ble Qu'on me laisse a -

- ner L'affaire est ur - gente Il faut la vi - der. Je suis gouver -

- gir E - tant respon - sable On peut me pu - nir Il est é - qui -

LE ROI.

Cho - se sin - gu - liè - re, Oui, J'a - vais ma ma -

Jⁿ - nau - te, Je dois gouver - ner, L'affaire est ur - gen - te, Il faut la vi -
 S. - ta - ble, Qu'on me laisse a - gir, E.tant respon - sa - ble On peut me pu -
 le C. - niè - re, De tout ar - ran - ger Cho - se sin - gu - liè - re Il faut la chau -

Jⁿ - der. Je suis gouver - nan - te, Je dois gouver - ner, L'affaire est ur -
 S. - nir. Il est é - qui - ta - ble Qu'on me laisse a - gir, E.tant respon -
 le R. - ger. J'avais ma ma - niè - re, De tout arran - ger, Cho - se sin - gu -

Jⁿ - gente, Il faut la vi - der.
 S. - sa - ble On peut me pu - nir.
 le R. liè - re, Il faut la chau - ger. Mais que voulez - vous

fai - re? Par - lez, par - lez! si toute - fois, si toute -

- fois, ce n'est pas un mys - tère! Par - lez! Par -

SIMONIN. LE ROI.

- lez! Moi, je pré - tends que dans ce bois On fasse ac - ti - ve surveil -

JEANNETON.

- lan - ce Et même qu'on fas - se des lois Pour sau - ve - garder l'inno -

- ce Pour sau - ve - garder l'inno - cence, Je veux qu'on fasse des lois! Le

LE ROI.

1^{re} R

dia - ble, le dia - ble se fait donc er - mi -

1^{re} R

- te, Et toi que veux-tu? dis-le vi - te, dis-le vi -

SIMONIN.

1^{re} R

- te, Je veux que mon au - to - ri - té A l'a - ve - nir ait du pres -

S.

- ti - ge Je veux nê - tre plus maltrai - té. Par tous les gas que je di - ri -

S. *LE ROI.*
 - ge, Par tous les gas que je di - rig' Je veux n'è - tre plus mal - trai - té L'inno -

p
 - cen - ce par Jeanne - ton Se - ra dé - sor - mais dé - fen -

le R. *f*
 - du - e Par Simo - nin — le croira - t'on La jus - ti - ce se - ra ren -

mf
 JEANNETON. Com - me Si - mo - nin Je veux du pres -

mf
 SIMONIN. En - fin dès de - main J'au - rai du pres -

mf
 le R. - du - - - e. Vrai - ment Si - mo - nin Tu veux du pres -

-ti - ge Il faut que son - dain L'a - mour se cor - ri - ge Dès de -
 -ti - ge Pre - nons l'air hau - tain Por - te - feuille o - bli - ge, Dès demain.
 -ti - ge Jean - ne - ton sou - dain Veut qu'on se cor - ri - ge.

main, Dès de - main.
 Dès demain.
 (presque parlé) *f* (presque parlé)
 Jeanne - ton! Si - mo - uin! Jeanne - ton! Si - mo -

Ah! Je suis gouver - nan - te, - Je dois gouver - ner, L'affaire est ur -
 Ah! Il est é - qui - ta - ble, Qu'on me laisse a - gir, E - tant respon -
 - nin! J'avais ma ma - niè - re, De tout ar - ran - ger, Cho - se sin - gu -

J.
 - gen - te Il faut la vi - der. Je suis gouver - nan - te, Je dois gouver -

S.
 - sa - ble, On peut me pu - nir. Il est équi - ta - ble Qu'on me laisse a -

1^{re} R.
 - liè - re, Il faut tout changer. J'avais ma ma - niè - re De tout arran -

J.
 - ner, L'affaire est ur - gente, Il faut la vi - der. Je suis gouver -

S.
 - gir, Etant respon - sable On peut me pu - nir.

1^{re} R.
 - ger, Chose sin - gu - lière Il faut tout chan - ger.

J.
 - nan - te, Je dois gouver - ner, L'affaire est ur - gen - te Il faut la vi -

mf

mf

mf

mf

der Je suis gouver - nan - te, Je dois gouver - ner, L'affaire est ur -

SIMONIN.

Il est é - qui - ta - ble Qu'on me laisse a - gir, Et tant res - pon -

LE ROI.

Chose sin - gu -

pp

pp

pp

pp

- gente, Il faut la vi - der, Je suis gouver - nan - te, Je dois gouver -

- sa - ble On peut me pu - nir, Il est é - qui - ta - ble Qu'on me laisse a -

- lie - re, Oui, J'a - vais ma ma - niè - re De tout ar - ran -

pp

pp

pp

pp

- ner, L'affaire est ur - gen - te, Il faut la vi - der. Je suis gouver -

- gir. Et tant res - pon - sa - ble On peut me pu - nir Il est é - qui -

- ger, Cho - se sin - gu - liè - re Il faut tout chan - ger J'a - vais mama -

- nan - te Je dois gouver - ner, L'affaire est ur - gen - te Il faut la vi -
 - ta - ble Qu'on me laisse a - gir, Et tant respon - sable On peut me pu -
 - niè - re De tout arran - ger, Chose singu - liè - re Il faut tout chan -

accel.
 - der, la vi - der Il faut la vi - der Il faut la vi - der, la vi -
 - nir On peut me pu - nir, Me pu - nir, On peut me pu - nir, me pu -
 - ger Il faut tout changer, tout changer, Il faut tout changer, tout chan -

- der.
 - nir.
 - ger.

Vivace.

CHŒUR.

N^o 8^{bis}

Allegro moderato.

SOPRANI.

TÉNORS.

BASSES.

PIANO.

f Au-près du roi

f Au-près du roi

f Au-près du roi

dY - ve - tot Ac - cou - rons tous aus - si - tôt,

dY - ve - tot Ac - cou - rons tous aus - si - tôt,

dY - ve - tot Ac - cou - rons tous aus - si - tôt,

p Il va ren - dre la jus - ti - ce, Sa - vo - lon - té -

p il va ren - dre la jus - ti - ce, Sa - vo - lon - té

p Il va ren - dre la jus - ti - ce, Sa - vo - lon - té -

s'ac-com-plis-se! le roi d'Y-ve-

s'ac-com-plis-se! Vi-ve le roi! le roi d'Y-ve-

s'ac-com-plis-se! Vi-ve le roi! le roi d'Y-ve-

- tot! Vi-ve le roi d'Y-ve-tot!

- tot! Vi-ve le roi d'Y-ve-tot!

- tot! Vi-ve le roi d'Y-ve-tot!

- tot! Vi-ve le roi d'Y-ve-tot!

- tot! Vi-ve le roi d'Y-ve-tot!

- tot! Vi-ve le roi d'Y-ve-tot!

dia - ble! A bas Si - mo - nin! A bas Si - mo - nin!

JEANNETTE.

A bas Si - mo - nin!

A bas Si - mo - nin! A bas Si - mo - nin! A bas Si - mo - nin!

mf *ff*

SIMONIN. Plus lent.

A bas Si - mo - nin! Toi Jean -

- nin! A bas Si - mo - nin!

Plus lent.

sec. > *p*

- net - te, faut pas tant cri - er Ou nous allons te fai - re tai -

Moderato.
JEANNETTE.

Mon par - rain! — Faut pas l'écou - ter!

- re. Faut pas tant cri - er! Elle est

Moderato.

vi - ve! c'est tout? sa mè - re! A sept

SIMONIN. (lisant)

heu - res nous avons trou - vé — Pierr' le fau - cheux et la Jean -

- net - te Causant viv'ment, causant viv'ment sous la cou - dret

tr.

f JEANNETTE.

Soprani et Ténors.
te. C'est pas prou_vé, C'est pas prou_vé!

Basses.
C'est pas prouvé!

C'est pas prouvé!

crese. *f* *ff* *p*

SIMONIN. (lisant) 2

A huit heu - res nous a_vons tron - vé

Soprani et Ténors.
L'gros Bar - na - bé, mam'sell' Jean - net - te, Cueillant en -

Soprani et Ténors.
sembl', cueillant en - sembl' la vi - o - let - te. C'est pas prou.

Basses.
tr. *crese.*

- vé, C'est pas prou_vé!
 Soprani et Ténors. *ff*
 Basses. C'est pas prou_vé!
ff
 C'est pas prou_vé!
ff

SIMONIX. (lisant) 2
 A neuf heu - res nous a - vous trou - vé

L'chapeau la veste et la eor - net - - te, De Ma - thu -

JEANNETTE.
 rio, De Tho - mas - siu, Et de Jean - net - - te. C'est pas prou -
tr.
cresc.

vé, c'est pas prou - vé!
 Soprani et Ténors. *ff*
 C'est pas prou - vé!
 Basses. *ff*
 C'est pas prou - vé!
ff

LE ROI. *a piacere.*
 Quand bien mê - me tu pourrais prou - ver, ———
fp suivez.

Comment f'rait-ell' pour é - pou - ser Ses trois amou - reux? ——— La pau -

- vret - te Devrait choi - sir à l'aveu - glet - te! N'croyez pas
 JEANNETTE.

Andantino.

Jr.
c'que dit Si-mo-nin, Si vous é-cou-tez ce co-quin Il n'yaurait

p

Jr.
bien - tôt plus moy - en D'causer d'u-ne fa-çon hon - nê - te Entre gar-

rit. - - a - piacere.

segue.

a Tempo, JEANNETTE avec les 1^{rs} Soprani.

Jr.
- çon, entre fil - let - te!

Soprani. *p*
N'croyez pas c'que dit Si-mo-

Ténors. *p*
Non, non, non, non! N'le croyez

Basses. *p*
Non, non, non, non! N'le croyez

a Tempo.

Più mosso.

.nin Ah! n'é - cou - tez pas ce co - quin!
 pas! Non, non, non, non, n'l'é - cou - tez pas! N'eroyez pas c'que dit Simo -
 pas! Non, non, non, non, n'l'é - cou - tez pas! *Più mosso.*

N'eroyez pas c'que dit Simo - nin. *f* N'é - cou -
 nin. *f* N'é - cou -
 N'eroyez pas c'que dit Si - mo - nin. *f* N'é - cou -
cresc.

- tez pas ce co - quin, N'é - cou - tez pas ce co -
 - tez pas ce co - quin, N'é - cou - tez pas ce co -
 - tez pas ce co - quin, N'é - cou - tez pas ce co -

LE ROI.

C'est bon! c'est bon! ne vous emportez pas. C'est bon, c'est
 - quin! A bas Si-mo-nin! Nous n'en voulons
 - quin! A bas Si-mo-nin! Nous n'en voulons plus! A bas Si-mo-
 quin! A bas Si-mo-nin! Nous n'en voulons plus! A bas Si-mo-
 plus! Nous n'en vou-lons plus! Nous n'en vou-lons
 - nin! Nous n'en vou-lons plus! Nous n'en vou-lons

le
 R. bon Pas tant d'em-bar-ras! Si
 plus! Nous n'en vou-lons plus! Nous n'en vou-lons
 - nin! Nous n'en vou-lons plus! Nous n'en vou-lons
 - nin! Nous n'en vou-lons plus! Nous n'en vou-lons
 plus! Nous n'en vou-lons plus! Nous n'en vou-lons

SIMONIN.

le R. - len - ce! si - len - ce! Tai - sez - vous!

plus! Nous n'en voulons plus Nous n'en voulons plus!

plus! Nous n'en voulons plus! Nous n'en voulons

plus! Nous n'en voulons plus! Nous n'en voulons

S. Tai - sez - vous! Taisez - vous! (Ou parle)

Nous n'en voulons plus!

plus! Nous n'en voulons plus!

plus! Nous n'en voulons plus!

Andantino.

JEANNETTE.

Il n'y à rien la ——— rien qui vous tra - cas - se ———

pp

Peuple d'Yve - tot ni qui l'embar - ras - - se ———

Il é - tait mi - nis - tre ——— il n'est plus voi - là ———

Comment ça se passe, comment ça se pas - - se Comment ça se passe en ce pa - ys

col canto.

Allegretto. JEANNETTE et JEANNETON. (à part)

là! Par cet.te démis - si - on Pas de ré_vo_lu_ti - on, Son heureuse inven_ti -

Allegretto.

- on Mé_rite u-ne menti - on! Sans la moindre émo_ti - on, Sans plus de coufu - si -

SIMONIN.

- on De la si - tu - a - ti - on Voi_là la so_lu_ti - on! Ô fa_tale ambi_ti -

LE ROI.

- Par cet.te démis - si -

- on Voy_ez ma'po_si - ti - on Cet.te conspi - ra - ti - on Est bien ma pu_ni - ti -

- on Pas de ré_vo_lu_ti - on Supprimant l'élec - ti - on Je n'ai de so_lu - ti -

S.  - on Par une ac - eu - sa - ti - on De la po - pu - la - ti -

le R.  - on De la si - tu - a - ti - on Que la subs - ti - tu - ti -

S.  - on Je perds sans ré - mis - si - on Honneur et dis - tinc - ti -

le R.  - on De ma douce af - fec - ti - on A toute autre am - bi - ti -

JEANNETTE, JEANNETON.

 Par cet - te démis - si - on Pas de ré - vo - lu - ti - on Son heureuse inven - ti -

S.  - on! Ô fa - tale ambi - ti - on Voyez ma po - si - ti - on Cet - te conspi - ra - ti -

le R.  - on! Par cet - te démis - si - on Pas de ré - vo - lu - ti - on Supprimant l'é - lec - ti -

(Tout le monde agace Simonin) *pp*

 Kiss! kiss! Kiss! kiss!

on, Mé_rite u-ne menti - on Sans la moindre émo-ti - on Sans plus de confu - si -

- on, Est bien ma pu-ni - ti - on Par une ac - ensa - ti - on De la po - pu - la - ti -

- on, Je n'ai de so - lu - ti - on De la si - tu - a - ti - on Que la subs - ti - tu - ti -

kiss! kiss!

kiss! kiss!

kiss! kiss!

- on, De la si - tu - a - ti - on Voi - là la - so - lu - ti -

- on, Je perds sans ré - mis - si - on Honneur et dis - tinc - ti -

- on, De ma douce af - fec - ti - on A toute autre am - bi - ti -

kiss! kiss!

kiss! kiss!

avec les 1^{ers} Soprani.

Je
Ju

on!

S.
on! Ô la_tale ambi-ti-on Vo-yez ma po-si-ti-on! Cet-te conspi-ra-ti-on!

1^{er}
R.
on! Par cet-te démis-si-on Pas de ré-vo-lu-ti-on! Supprimant l'é-lec-ti-

Soprani.

Par cet-te démis-si-on Pas de ré-vo-lu-ti-on! Son heureuse inven-ti-

Ténors.

Par cet-te démis-si-on Pas de ré-vo-lu-ti-on! Son heureuse inven-ti-

Basses.

Par cet-te démis-si-on Pas de ré-vo-lu-ti-on! Son heureuse inven-ti-

S.
- on Est bien ma pu-ni-ti-on, Par une ac-cusa-ti-on De la po-pu-la-ti-

1^{er}
R.
- on Je n'ai de so-lu-ti-on, De la si-tu-a-ti-on Que la substi-tu-ti-

- on Mé-rite u-ne menti-on, Sans la moindre émoti-on Sans plus de confu-si-

- on Mé-rite u-ne menti-on, Sans la moindre émoti-on Sans plus de confu-si-

- on Mé-rite u-ne menti-on, Sans la moindre émoti-on Sans plus de confu-si-

- on Je pers sans rémis-si - on, Honneur et dis-tinc-ti - on!

- on De ma douce affec-ti - on, A toute autre ambi-ti - on!

- on De la si-tu - a-ti - on, Voi-là la so-lu-ti - on!

- on De la si-tu - a-ti - on, Voi-là la so-lu-ti - on! *ff* (cris) A bas Simo -

- on De la si-tu - a-ti - on, Voi-là la so-lu-ti - on! *ff* A bas Simo -

ff A bas Simo - nin! *Même mouv!* A bas Simo - nin!

- nin! A bas Simo - nin! A bas Simo - nin!

- nin! A bas Simo - nin! A bas Simo - nin!

Même mouv!

LES HOMMES.

LES FEMMES.

A bas Simo - nin! A bas Simo -

PIERRE (accourant) (Parlé) Not' roi!

- nin!

LE ROI. (Parlé) Qu'est-ce donc sur ma foi?

8- - - - - 6
8 8 8 8

(On parle)

pp *p cresc.* *cre -*

Soprani. JEANNETTE.

Ténors.

Basses.

f *f* *f* *f* *f*

Vi - ve le roi! —
Vi - ve le roi! —
Vi - ve le roi! —

- scen - do.

fff

Vi - ve le roi, le roi d'Y - ve - tot! — Vi - ve le roi, le

fff

Vi - ve le roi, le roi d'Y - ve - tot! — Vi - ve le roi, le

fff

Vi - ve le roi, le roi d'Y - ve - tot! — Vi - ve le roi, le

ff

roi d'Y - ve - tot! Vi - ve, vi - ve le roi d'Y - ve -

roi d'Y - ve - tot! Vi - ve, vi - ve le roi d'Y - ve -

roi d'Y - ve - tot! Vi - ve, vi - ve le roi d'Y - ve -

- tot! Vi - ve, vi - ve le roi d'Y - ve - tot!

- tot! Vi - ve, vi - ve le roi d'Y - ve - tot!

- tot! Vi - ve, vi - ve le roi d'Y - ve - tot!

en pressant.

Vi - ve le roi d'Y - ve - tot! Vi - ve le roi

Vi - ve le roi d'Y - ve - tot! Vi - ve le roi

Vi - ve le roi d'Y - ve - tot! Vi - ve le roi

d'Y - ve - tot! —

d'Y - ve - tot! —

d'Y - ve - tot! —

The second system continues the vocal parts from the first system. Each voice part has a long note followed by a rest, indicating a sustained note. The piano accompaniment continues with the same rhythmic pattern.

ff (RIDEAU)

8-

ENTR'ACTE.

Allegro.

PIANO.

Même mouv.

pp staccato.

lié.

pp

mf ff

ff

ENSEMBLE.

N^o 10.

Allegro moderato.

GERTRUDE.
GENEVIEVE.JEANNETTE.
FRANÇOISE.PIERRE.
LUCAS.
BARNABÉ.SIMONIN.
THOMASSIN

PIANO.

Allegro moderato.

Pour cet-te céré-mo-ni-e Pour cet-te céré-mo-nie Il faut que
 Pour cet-te céré-mo-ni-e Pour cet-te céré-mo-nie Il faut que
 Pour cet-te céré-mo-nie Il faut que
 Pour cet-te céré-mo-nie Il faut que

G^d
G.
tout i-ci soit prêt.

J^e
E.
tout i-ci soit prêt.

P.
L.
B.
tout i-ci soit prêt. *mf* Non ja-mais dans no-tre

S.
T.
tout i-ci soit prêt.

G^d
G.
Non, ja-mais dans no-tre vi-e Nous ne vi-mes si bel ap-prêt.

J^e
E.
Non, ja-mais dans no-tre vi-e Nous ne vi-mes si bel ap-prêt.

P.
L.
B.
- vi - e, Non, ja-mais dans no-tre vi-e Nous ne vi-mes si bel ap-prêt. Non, non ja-

S.
T.
Non, ja-mais dans no-tre vi-e Nous ne vi-mes si bel ap-prêt. Non, non ja-

sf *mf*

G.
C. Non, ja - mais Nous ne vi - mes si bel ap - prêt. Non, ja -

J.
F. Non, ja - mais Nous ne vi - mes si bel ap - prêt. Non, ja -

P.
L. B. - mais dans no - tre vi - e Nous ne vi - mes si bel ap - prêt. Non, ja -

S.
T. - mais dans no - tre vi - e Nous ne vi - mes si bel ap - prêt. Non, ja -

G.
C. - mais dans no - tre vi - e Nous ne vi - mes si bel ap - prêt.

J.
F. - mais dans no - tre vi - e Nous ne vi - mes si bel ap - prêt.

P.
L. B. - mais dans no - tre vi - e Nous ne vi - mes si bel ap - prêt.

S.
T. - mais dans no - tre vi - e Nous ne vi - mes si bel ap - prêt.

p

G^{de}
G.
Pour cet - te cé - ré - mo - ni - e II

J^e
E.
Pour cet - te cé - ré - mo - ni - e II

P.
L.
B.
Pour cet - te cé ré - mo - ni - e II

S.
T.
Pour cet - te cé - ré - mo - ni - e II

G^{de}
G.
faut que tout soit prêt, Pour cet - te cé -

J^e
E.
faut que tout soit prêt, Pour cet - te cé -

P.
L.
B.
faut que tout soit prêt, Pour cet - te cé -

S.
T.
faut que tout soit prêt, Pour cet - te cé -

G.
G. *ré - mo - ni - e* Il faut que tout soit prêt, Il

J.
F. *ré - mo - ni - e* Il faut que tout soit prêt, Il

P.
L.
B. *ré - mo - ni - e* Il faut que tout soit prêt, Il

S.
T. *ré - mo - ni - e* Il faut que tout soit prêt, Il

ppp

G.
G. *faut que tout soit prêt.*

J.
F. *faut que tout soit prêt.*

P.
L.
B. *faut que tout soit prêt.*

S.
T. *faut que tout soit prêt.*

RÉCIT ET NONETTO.

N^o 11.

Allegro feroce.

FIDÈLE.

JEANNETTE.
JEANNETON.M^{me} de la BOUILLE.ARTHUR.
LUCAS.
SIMONIX.BOLBEC.
LE ROI.

PIANO.

Allegro feroce.

ARTHUR. *a piacere.*

Vous

nè voyez donc pas à mon air é - lé - gant Que je suis un sei-

a Tempo.

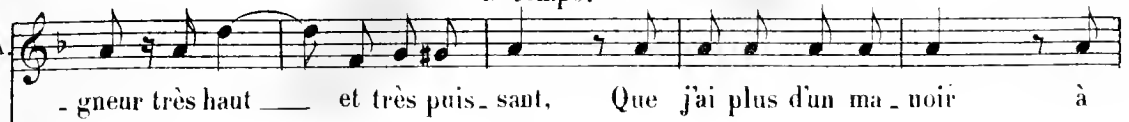

a Tempo.

col canto. *legg.* **p**

en retenant un peu.

Même mou!

Même mou!

f **p**

A. *fin* je suis Ar - thur le seigneur de la

A. Bouille Je suis Ar - thur le seigneur de la Bouille Qui ne rentre ja.

A. *a piacere.* *a Tempo.* LE ROI.
 - mais d'ex - cur - si - on bredouil - - - le Que me bre -
a Tempo.
legg.

LE ROI.
 - douil - le cet étran - ger?. Cet étran - ger vient de la Bouil -

ARTHUR.

FIDÈLE.

mfJEANNETTE. *pp*JEANNETON. *pp*M^{re} de la BOUILLE.*mf*

- le.

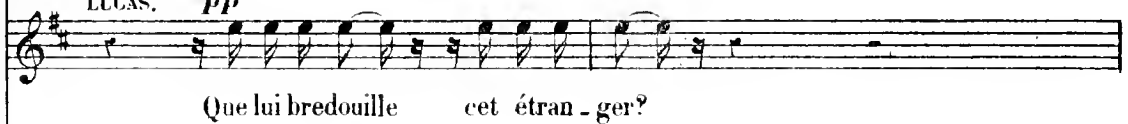
mfLUCAS. *pp*SIMONIN. *pp*

BOLBEG.

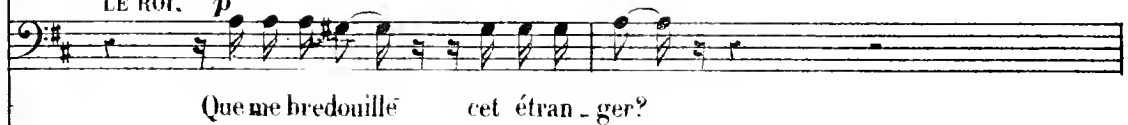
mfLE ROI. *p*

F.
 - le. Cet étranger vient de la Bouil -

J^e
 Que lui bredouil - le cet étran - ger?

J^u
 Que lui bredouil - le cet étran - ger?

M^e / B^b
 - le. Cet étranger vient de la Bouil -

A.
 - le. Cet étranger vient de la Bouil -

L.
 Que lui bredouil - le cet étran - ger?

S.
 Que lui bredouil - le cet étran - ger?

B.
 - le. Cet étranger vient de la Bouil -

T^r / R.
 Que me bre - douil - le cet é - tran - ger?

F. *mf*
 - le . Cet étran -

p
 Que lui bre - douil - le cet étran - ger?

p
 Que lui bre - douil - le cet étran - ger?

B. *mf*
 - le Cet étran -

mf
 - le Cet étran -

p
 Que lui bre - douil - le cet étran - ger?

p
 Que lui bre - douil - le cet étran - ger?

B. *mf*
 - le Cet étran -

p
 Que me bre - douil - le cet étran - ger?

p

F.
-ger vient de la Bouille. Il vient de la

Je
Qu'est-ce qu'il bredouil - le

J^e
Qu'est-ce qu'il bredouil - le

M^e
IB.
-ger vient de la Bouille. Il vient de la

A.
-ger cet étranger vient de la Bouille, Je viens de la

L.
Qu'est-ce qu'il bredouil - le

S.
Qu'est-ce qu'il bredouil - le

B.
-ger vient de la Bouille. Il vient de la

le
R.
Qu'est-ce qu'il bredouil - le

mf

F.
Bouille, Il vient de la Bouil_le.

2^e
Qu'est-ce qu'il bre_douil_ - _le?

3^e
Qu'est-ce qu'il bre_douil_ - _le?

M^c
IB.
Bouille, Il vient de la Bouil_le.

A.
Bouille, Il vient de la Bouil_le.

L.
Qu'est-ce qu'il bre_donil_ - _le?

S.
Qu'est-ce qu'il bre_donil_ - _le?

B.
Bouille, Il vient de la Bouil_le.

le
R.
Qu'est ce qu'il bre_douil_ - _le?

ff

ARTHUR.

p
Je

Andantino.

FIDÈLE.

p

Il vient de la

JEANNETTE.

p

Il vient de la

JEANNETON.

p

Il vient de la

M^{me} de la BOUILLE.*p*

Il vient de la

A.

viens de la Bouille, Je viens de la Bouille Je viens de la

LUCAS.

pp

pp Il vient de la Bouille, Il vient

SIMONIN.

pp

pp Il vient de la Bouille, Il vient

BOLBEC.

pp

pp Il vient de la Bouille, Il vient

LE ROI.

pp

pp Il vient de la Bouille, Il vient

Andantino.

p

Bouil - le, II

Bouil - le, II

Bouil - le, II

Bouil - le, II

Bouil-le Je viens — de la — Bouil - le,

de la Bouil - le, Il vient — de la — Bouil - le

de la Bouil - le, Il vient — de la

de la Bouil - le, Il vient — de la

de la Bouil - le, Il vient — de la Bouil - le

E.
 vient de la Bouil - - - le

J.
 vient de la Bouil - - - le

J.
 vient de la Bouil - - - le

M.
 vient de la Bouil - - - le

A.
 Je viens de la Bouille,

T.
 Il vient de la Bouille,

S.
 Bouille. Il vient de la

B.
 Bouille.

Le
 Il vient de la Bouil - - - le

P.
cresc. molto.

sf *pp*

Il vient de la Bouil - - - le.

sf *pp*

Il vient de la Bouil - - - le.

sf *pp*

Il vient de la Bouil - - - le.

sf *pp*

Il vient de la Bouil - - - le.

pp

Je viens de la Bouille. Je viens de la

sf

Il vient de la Bouil - - - le.

Bouille, Il vient de la Bouille.

sf *pp*

Il vient de la Bouil - - - le.

sf *pp*

Il vient de la Bouil - - - le.

sf *pp*

E Il vient de la Bouil- - -le. Il vient de la
 JE Il vient de la Bouil- - -le. Il vient de la
 JU Il vient de la Bouil- - -le. Il vient de la
 MC Il vient de la Bouil- - -le. Il vient de la
 A Bouille Je viens de la Bouil-le. Je
 L Il vient de la Bouil- - -le. Il vient de la
 S Il vient de la Bouil- - -le. Il vient de la
 B Il vient de la Bouil- - -le. Il vient de la
 le R Il vient de la Bouil- - -le. Il vient de la

p
Bouil - le, Il

p
Bouil - le, Il

p
Bouil - le, Il

p
Bouil - le, Il

A.
viens de la Bouil - le,

pp
L.
Bouil - le, Il vient de la Bouil - le,

pp
S.
Bouil - le, Il vient de la Bouil - le,

pp
B.
Bouil - le, Il vient de la Bouil - le,

pp
le
R.
Bouil - le, Il vient de la Bouil - le,

pp *pp*

F. vient de la Bouille, Il vient de la
 A. vient de la Bouille, Il vient de la
 T. vient de la Bouille, Il vient de la
 B. vient de la Bouille, Il vient de la
 Je viens de la Bouille, Je viens de la Bouille, Je viens de la
 Il vient de la Bouille,
 Il vient de la Bouille,
 Il vient de la Bouille, Il vient de la Bouille,
 Il vient de la Bouille, Il vient de la Bouille,
 Il vient de la Bouille, Il vient de la Bouille,
 Il vient de la Bouille, Il vient de la Bouille,

Bouil - le de la Bouil - le,
 Il vient de la Bouil - le,
 Il vient de la Bouil - le,
 de la Bouil - le, Tu viens de la
 Bouil - le de la Bouil - le, Je viens de la Bouille
 Il vient de la Bouil - le, de la Bouil - le,
 Il vient de la Bouil - le, de la Bouil - le,
 de la Bouil - le,
 de la Bouil - le,
sf *p*

F.
 Il vient de la Bouil - le,
 3

S.
 Il vient de la Bouil - le,
 3

A.
 Il vient de la Bouil - le,
 3

M.
 Bouille, de la Bouil - le, *p* Tu viens de la
 3

A.
 Je viens de la Bouille,
p 3

L.
 Il vient de la Bouil - le,
 3

S.
 Il vient de la Bouil - le,
 3

B.
 Il vient de la Bouil - le,
 3

1^e
 R.
 Il vient de la Bouil - le,
 3

p

pp *All^o moderato.*

F. Il vient de la Bouille, de la Bouil - le.

J^e. Il vient de la Bouille, de la Bouil - le.

J^o. Il vient de la Bouille, de la Bouil - le.

M^c. Bouille, de la Bouil - le.

A. *a piacere.* de la Bouil - - - - - le.

L. de la Bouil - le.

S. de la Bouil - le.

B. de la Bouil - le.

1^o R. de la Bouil - le. *All^o moderato.*

sf *f* *p*

LE ROI.

Sans plus at - ten - - dre Je vais des - cen - dre Et pour le re - ce -

FIDÈLE, JEANNETTE.

pp

Sans plus at - tendre Il va des - cen - dre,

JEANNETON, M^{me} de la BOUILLE.

pp

Sans plus at - tendre Il va des - cen - dre,

LUCAS, SIMONIN, BOLBEG.

pp

Sans plus at - tendre Il va des - cen - dre,

le R. - voir Le pri - er de s'as - seoir Sans plus at -

F. Il va le pri - er de s'as - seoir.

J. Il va le pri - er de s'as - seoir.

L. Il va le pri - er de s'as - seoir.

le R. - tendre Je vais des - cen - dre Je vais le

FIDÈLE, JEANNETTE.

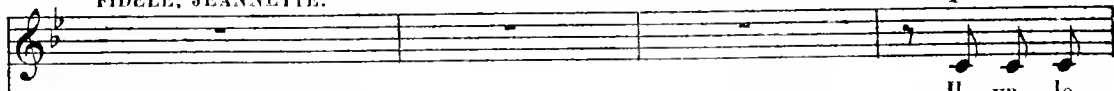
p

Il va le

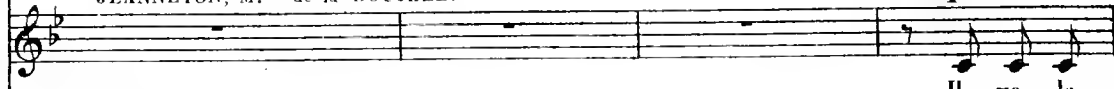
JEANNETON, M^{me} de la BOUILLE.*p*

Il va le

ARTHUR.

Il va me pri - er de m'as - soir,

LUCAS, SIMONIN, BOLBEC.

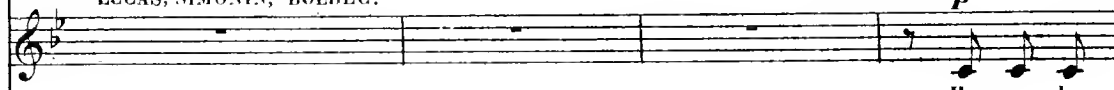
p

Il va le

pri - er de s'as - soir

prier de s'as - soir

Sans plus at -

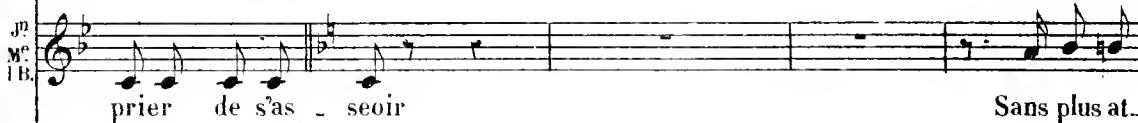

prier de s'as - soir

Sans plus at -

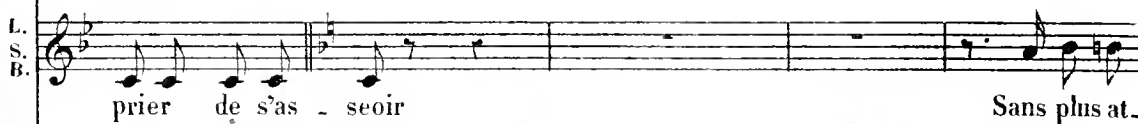

prier de s'as - soir

Sans plus at -

Sans plus at - tendre Je vais descendre Et pour le recevoir, Le prier de s'as - soir.

pp

F. J. *pp*
 -tendre Il va des - cendre Et pour le rece - voir Le prier de s'asseoir. Sans plus at -

J. P. M. B. *pp*
 -tendre Il va des - cendre Et pour le rece - voir Le prier de s'asseoir. Sans plus at -

L. S. B. *pp*
 -tendre Il va des - cendre Et pour le rece - voir Le prier de s'asseoir. Sans plus at -

F. J. *pp*
 -tendre Il va des - cen - dre, Il va le

J. P. M. B. *pp*
 -tendre Il va des - cen - dre, Il va le

L. S. B. *pp*
 -tendre Il va des - cen - dre, Il va le

LE ROI.

Sans plus at - ten - dre Je vais des - cendre,

F.
C.
pri - er de s'as - soir.

F.
C.
B.
pri - er de s'as - soir.

ARTHUR.

Il va me

L.
S.
B.
pri - er de s'as - soir.

Je vais le pri - er de s'as - soir.

F.
Je.
p
Il va me pri - er de m'as - soir.

Ju.
Me.
IB.
p
Il va me pri - er de m'as - soir.

A.
pri - er de m'as - soir.

L.
S.
B.
p
Il va me pri - er de m'as - soir.

le
R.
Sans plus at - ten - dre Je vais des -

1^{re} Sans plus at - tendre Il va des - cendre Et

2^e Sans plus at - tendre Il va des - cendre Et

3^e Sans plus at - tendre Il va des - cendre Et

4^e - cendre Et pour le rece - voir Le pri - er de s'as - seoir.

1^{re} pour le re - ce - voir Il va le pri - er de s'as - seoir.

2^e pour le re - ce - voir Il va le pri - er de s'as - seoir,

ARTHUR.

Il va me pri - er de m'as -

3^e pour le re - ce - voir Il va le pri - er de s'as - seoir,

4^e Je vais le pri - er de s'as -

Il va le prier de s'as - soir,

de _____ s'as

Il va le prier de s'as - soir,

de _____ s'as

- soir Il va me prier de m'as - soir,

de _____ m'as

Il va le prier de s'as - soir,

de _____ s'as

- soir Je vais le prier de s'as - soir,

de _____ s'as

- soir.

- soir.

- soir.

- soir.

soir.
a Tempo.

ff

And.

DUETTO.

Op. 12.

Allegro.

SIMONIN.

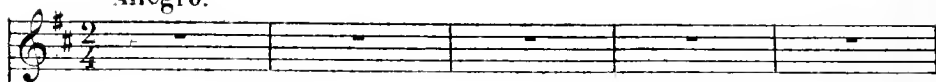

BOLBEC.

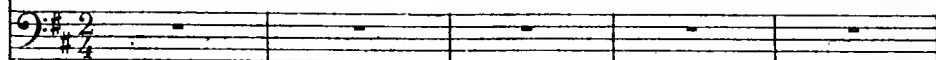

Allegro.

PIANO.

SIMONIN.

p

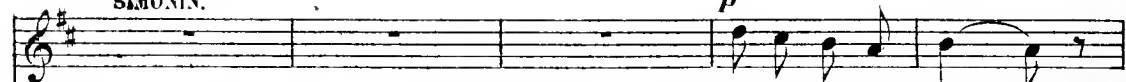

Ah! la bonne af - fai - re!

Cher col - lè - gue soy - ez discret Et gar - dez bien no -

BOLBEC.

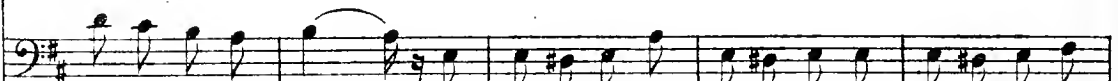

Veillez donc vous tai - re. Cher col - lè - gue soy - ez discret Et gar - dez bien no -

S. *tre secret — Ne crai - gnez rien Tout i - ra bien, Ne*

B. *tre secret — Ne crai - gnez rien Tout i - ra bien,*

S. *craignez rien Tout i - ra bien. Ne craignez*

B. *Ne craignez rien Tout i - ra bien!*

S. *rien — Ne craignez rien Ne craignez*

B. *Ne craignez rien, — Ne*

S. rien Tout i - ra bien, Ne craignez rien Tout i - ra bien.

B. crai - gnez rien Tout i - ra bien, Ne craignez

S. Ne craignez rien Tout i - ra bien!

B. rien. Tout i - ra bien!

SIMONIN.

Oui, grâce à

S. mon a - dres - se — Il le faut, Il le faut je vain -

S. *- crai* ————— Et bien - tôt j'at - tein - drai le

S. but qui min - ter - res — — — — — se. Je

BOLBEC.

B. vais me ren - dre mai - tre — De la po -

B. - si - ti - on. Bon - ne pré - cau - ti - on, Bon - ne précau - ti -

The fourth system continues the Bass vocal line with '- si - ti - on. Bon - ne pré - cau - ti - on, Bon - ne précau - ti -'. The piano accompaniment maintains a consistent rhythmic pattern.

B. - on Pour ne pas dis - pa - raî - tre.

The fifth system concludes the Bass vocal line with '- on Pour ne pas dis - pa - raî - tre.'. The piano accompaniment ends with a final chord.

S. Main - te - nant ——— la chose est sû - re

B. Main - te - nant nous vain -

p

S. Nous vain - erons, nous vain - erons je vous l'as - su - re!

B. - erons nous vain - erons je vous l'as - su - re!

S. Nous sommes forts! ———

B. Nous som - mes forts.

S. Pour tous deux, ——— la bonne au - bai - ne!

B. Pour tous deux la bonne au -

S. Les gran - deurs — la bour - se plei - ne,
 B. - bai - - ne! Les gran - deurs, la bour - se plei - ne,

S. Tous les tré - sors, Tous les tré - sors!
 B. Tous les tré - sors tous les tré -

S. Chut!
 B. - sors! Chut!

S. (rises) Ah! ah! ah! ah! ah! ah! ah! ah! ah! la bonne af -
 B. (rises) Ah! ah! ah! ah! ah! ah! ah! ah!

S. - fai - re! Cher col - lè - gue soy -

B. Veillez donc vous tai - re! Cher col - lè - gue soy -

S. - ez dis - cret Et gar - dez bien no - tre se - cret. — Ne crai -

B. - ez dis - cret Et gar - dez bien no - tre se - cret. — Ne crai -

S. - guez rien Tout i - ra bien, Ne crai - guez rien Tout

B. - guez rien Tout i - ra bien,

S. i - ra bien. Ne crai - guez rien Tout i - ra bien!

B. Ne crai - guez rien Tout i - ra bien!

S. rien, — Ne craignez rien. Ne craignez

B. Ne craignez rien, — Ne

S. rien tout i - ra bien Ne crai-guez rien tout i - ra bien.

B. crai - guez rien tout i - ra bien, Ne crai-guez

S. Ne craignez rien, Tout i - ra bien! Ne craignez rien tout i - ra

B. rien, Tout i - ra bien! Ne craignez rien tout i - ra

S. bien, Ne craignez rien tout i - ra bien!

B. bien, Ne craignez rien tout i - ra bien!

CHŒUR SCÈNE ET ENSEMBLE.

N^o 13.

Moderato.

FIDÈLE.

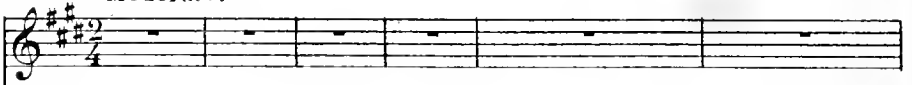

JEANNE.
JEANNETTE.

LES FILLEULES

1^{rs} et 2^{ds} Soprani.

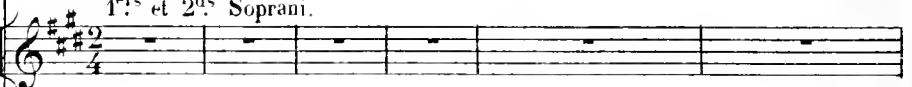

JEANNETON.
M^{me} de la BOUILLE.

ARTHUR.
SIMONIN.

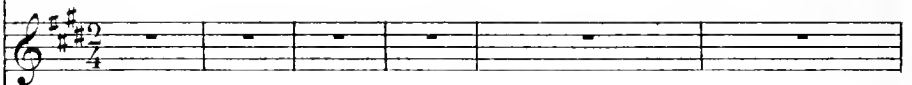

BOLBEC.
LE ROI.

1^{rs} SOPRANI.

2^{ds} SOPRANI.

TÉNORS.

BASSES.

PIANO.

somez, cloches du roy_ aume d'Yve_tot Nous avons dans nos po_ ches
 clo_ ches d'Y_ ve_ tot — Nous avons dans nos po_ ches
 — la — la — Nous avons dans nos po_ ches
 Baoum — Baoum — Nous avons dans nos po_ ches

de quoi boire un coup tan_tot, Nous a_ vous tous dans nos po_ ches
 de quoi boire un coup tan_tot, Son_ nez, son_ nez clo_ ches
 de quoi boire un coup tan_tot, la — la —
 de quoi boire un coup tan_tot, Baoum — Baoum —

de quoi boire un coup tan - tot. Son - nez clo - ches, son - nez
 clo - ches d'Y - ve - tot. Son - nez clo - ches, son - nez
 la la Son - nez clo - ches, son - nez
 Baoum Baoum Son - nez clo - ches, son - nez

clo - ches, son - nez cloches du roy - aume d'Y - ve - tot.
 clo - ches, son - nez cloches du roy - aume d'Y - ve - tot.
 clo - ches, son - nez cloches du roy - aume d'Y - ve - tot.
 clo - ches, son - nez cloches du roy - aume d'Y - ve - tot.

(crié)

Plus vite. Qu'ici chacun preme pla - ce on va

(Paysans et Paysannes entrant) CHOEUR.

s. on va commencer Nous ve_nons pour prendre pla - ce

The second system shows the vocal line for the Chorus, marked '(Paysans et Paysannes entrant) CHOEUR.' and 's.'. The lyrics are 'on va commencer Nous ve_nons pour prendre pla - ce'. The piano accompaniment continues with a similar rhythmic pattern.

SIMONIN.

puis - que l'on va commencer. Là! dans le fond

The third system shows the vocal line for Simonin, marked 'SIMONIN.'. The lyrics are 'puis - que l'on va commencer. Là! dans le fond'. The piano accompaniment continues with a similar rhythmic pattern.

s. Là! qu'on se tas - se tout le mon - de peut en -

The fourth system shows the vocal line for the Chorus, marked 's.'. The lyrics are 'Là! qu'on se tas - se tout le mon - de peut en -'. The piano accompaniment continues with a similar rhythmic pattern.

s. - trer. Qu'on se tasse tout le monde peut en - trer.

The fifth system shows the vocal line for the Chorus, marked 's.'. The lyrics are '- trer. Qu'on se tasse tout le monde peut en - trer.'. The piano accompaniment continues with a similar rhythmic pattern, ending with a 'pp' marking.

ENTREE DES POMPIERS.

Second system of piano accompaniment for 'ENTREE DES POMPIERS.' The right hand continues the melodic line with a similar flourish. The left hand maintains the rhythmic accompaniment.

LES FILLEULES. (elles entrent)

First vocal entry of 'LES FILLEULES.' The vocal line begins with a rest, followed by the lyrics 'Du roi nous som - mes fil - leu -'. The piano accompaniment continues with the same rhythmic pattern.

Third vocal entry of 'LES FILLEULES.' The vocal line begins with the lyrics 'Nous ne som - mes pas béguen - les, Des gar - çons tel'. The piano accompaniment continues with the same rhythmic pattern.

1^{re}
F.
est l'avis Du roi nous sommes les fil - leu - les, On le

1^{re}
F.
sait dans le pa - ys, Nous ne sou - mes pas bégnen -

1^{re}
F.
- les, Des gar - çons tel est l'avis.

1^{re} et 2^{de} Sopranos - LES FILLEULES.

f Du roi nous sou - mes fil - leu - les, On le sait dans le pays,
Ténors. ce sont les

f Du roi ce sont les fil - leu - les, On le sait dans le pays,
Basses.

f Du roi ce sont les fil - leu - les, On le sait dans le pays,

ENTRÉE de M^{me} de la BOUILLE.

Mouv^t de Polka. ENTRÉE d'ARTHUR.

ARTHUR.

A. *ge-nouil-lè-re Sur l'é-paule l'é-pau-liè-re J'ai sur la tê-te l'ar-met*

A. *A la main le gan-te-let Et sur le casque sur le casque sur le*

rit.

segue.

A. *cas-que un plu-met Cette ar-mure dé-tes-table Qui sert d'habit de ga-*

a Tempo.

p

FIDELE.

Cette ar-

M^e de la BOUILLE.

Cette ar-

A. *-la Je l'en-verrais bien au diable Si ma tauif n'était pas là*

BOLBEC.

Cette ar-

mf

E. *mn-re dé-tes-ta-ble Qui sert d'habit de ga-la Il l'en-*

M.
IB. *mn-re re-dou-ta-ble Lui sert d'habit de ga-la Moi je*

A. *cette armure détes-ta-ble Qui sert d'habit de ga-la*

B. *mn-re dé-tes-ta-ble Qui sert d'habit de ga-la Il l'en-*

E. *ver-raït bien au diable Si la tant' n'était pas là!*

M.
IB. *le trouve a-do-ra-ble Quand il est vê-tu comm çà!*

A. *Je l'enverrais bien au diable Si ma tant' n'était pas là!*

B. *ver-raït bien au diable Si la tant' n'était pas là!*

F. *Cette ar - mu - re*

LES FILLEULES - JEANNE - JEANNETTE.

Du roi nous som - mes fil - leu - les

M^c 1B *Cette ar - mu - re*

JEANNETON.

Son - nez, son - nez clo - ches, clo - ches d'Y - ve - tot,

A. *Cette ar - mu - re dé - tes - ta - ble Qui sert d'ha - bit de ga - la*

B. *Cette ar - mu - re*

1^{re} Soprani. *Sonnez cloches du roy - aume d'Yvetôt, Sonnez cloches du roy - aume d'Yvetôt,*

2^{de} Soprani. *Son - nez, son - nez clo - ches, clo - ches d'Y - ve - tot,*

Ténors. *la — la — la — la —*

Basses. *Baoum — baoum — baoum — baoum —*

E. Il l'en-ver-raît bien au dia_ble,

les F. On le sait dans le pa - ys,

M^e B. Cette ar - mure est re_dou_ta_ble,

J^e Nous a_vons dans nos po_ches De quoi boire un coup tantôt.

A. Je l'en-verrai bien au dia_ble, Si ma tant' n'é_tait pas là.

B. Il l'en-ver-raît bien au dia_ble,

Nous a_vons dans nos po_ches De quoi boire un coup tantôt,

Nous a_vons dans nos po_ches De quoi boire un coup tantôt,

Nous a_vons dans nos po_ches De quoi boire un coup tantôt,

Nous a_vons dans nos po_ches De quoi boire un coup tantôt,

F. Il l'en - ver - rait bien

les F. Nous ne som - mes pas bé - guen - les

M^e IB. Moi je le trouve

J^e Son - nez, son - nez clo - ches, clo - ches d'Y - ve - tôt,

A. Cette arm - re dé - tes - ta - ble Qui sert d'ha - bit de ga - la,

B. Il l'en - ver - rait bien

• Nous a - vous tous dans nos po - ches De quoi boire un coup tan - tôt.

Son - nez, son - nez clo - ches, clo - ches d'Y - ve - tôt,

la _____ la _____ la _____ la _____

Baoum _____ baoum _____ baoum _____ baoum _____

S. au dia - ble Si la tan - te,
 A. Des gar - - çons tel est l'a - - vis,
 T. ad - mi - - ra - ble Quand il est, oui,
 B. Son - nez clo - ches, son - nez clo - ches,
 A. Cette armure détes - ta - ble Qui sert d'habit de ga -
 B. au dia - ble Si la tan - te
 S. Son - nez clo - ches, son - nez clo - ches,
 A. Son - nez clo - ches, son - nez clo - ches,
 T. Son - nez clo - ches, son - nez clo - ches,
 B. Son - nez clo - ches, son - nez clo - ches,
 P.

F.
Si la fan - te n'é - tait pas là!

le
F.
Des gar - çons tel est l'a - vis.

M.
B.
Quand il est vê - tu comm' ça,

J.
Son - nez cloches du roy - au - me d'Y - ve - tot.

A.
Je l'enverrais bien au dia - ble Si ma tant' n'é - tait pas là.

B.
Si la tant' n'é - tait pas là.

Son - nez cloches du roy - au - me d'Y - ve - tot.

Son - nez cloches du roy - au - me d'Y - ve - tot.

Son - nez cloches du roy - au - me d'Y - ve - tot.

Son - nez cloches du roy - au - me d'Y - ve - tot.

FABLE.

N^o 14.

JEANNETTE. *Allegro moderato.*

PIANO *Allegro moderato.*

JEANNETTE. (*Parlé.* Le bon motif, Fable)

Un jour un beau sei - gneur vit

p legato.

J. en se pro - me - nant, Une fil - let - te Qui dans l'her - bet - te, Cueil -

J. - lait des blu - ets en chan - tant. Pe - ti - te lui dit - il: viens

J.  ca que je t'em - bras - se I - ci, i - ci tu n'espas à ta

J.  pla - ce, Car tu pourras si tu vou - lais, A -

J.  voir des la - quais, des pa - lais, Oui, tu pourrais si tu vou -

J.  - lais, A - voir des la - quais, des pa - lais. *pp*

J. Pour a - voir ça ———— Que faut - il fai - re? Pour avoir

pp

J. ça que faut-il faire? Répon - dit la jeune ber - gère; Il faut, il

pp

p

J. faut, il faut fille argentil ni - nois, Il faut, il

J. faut - ve - nir avec moi dans le bois. Monsieur, monsieur ou n'audit à Pé -

J. - co - le Qu'il vaut tou - jours, qu'il vaut tou - jours bien mieux le - nir que de cou -

1^{re} *rit* Si je t'en don - ne ma pa - ro - le Si je t'en don - ne ma pa -

ro - le Alors j'i - rai c'est posi - tif Puisque c'est pour le bon mo - tif Puisque c'est

MORALITÉ.

2^{de} pour le bon mo - tif C'est depuis ce temps là cen - seurs par trop sé -

3^{de} - vè - res Que l'on a vu des rois é - pouser des ber - gè - res.

Tempo.

COUPLETS ET FINAL.

N^o 15.

Allegro.

FIDÈLE.
JEANNE.JEANNETTE.
JEANNETON.

LES FILLEULES

M^{lle} de la BOUILLEARTHUR.
LUCAS.
SIMONIN.BOLBEC.
LE ROI.

+ POMPIERS.

SOPRANI.

TÉNORS.

BASSES.

Allegro.

PIANO.

JEANNE.

Moderato.

Quand on dé - bu - te dans la vi - e On croit qu'à

J.  son à - me ra - vi - e Tout doit ap - pa - rai - tre char - mant Mais quand de

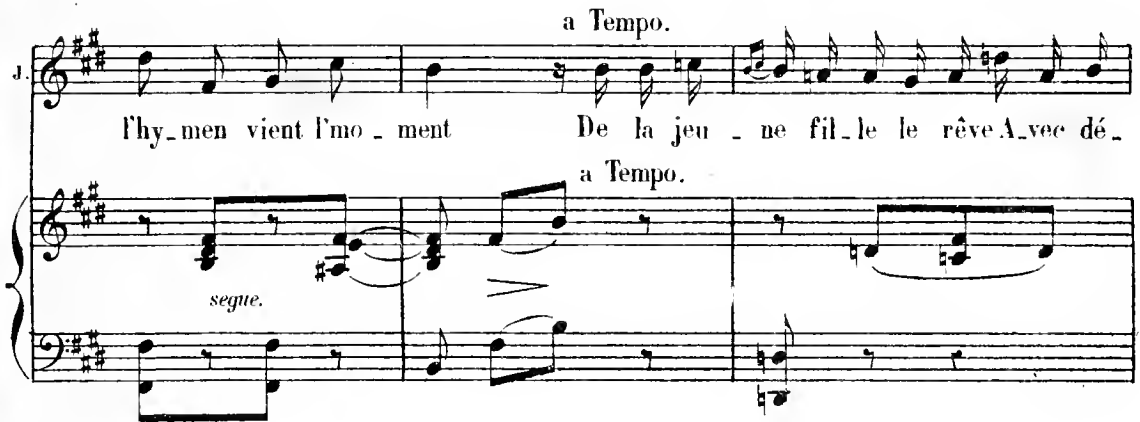
J.  l'hy - men vient l' mo - ment De la jeu - ne fil - le le rêve A - vec dé -
a Tempo. a Tempo.
segue.

J.  - cepti - on s'achève, Elle dé - sirait c'est certain Un bel homme et c'est un serin oui, c'est un

J.  se - rin qu'on lui don - ne. Non, je n'la trou - ve pas bon - ne, Non
senza rall.
mf *mf* *p* *tr* *tr*

je n'la trouv'pas bon - ne, Aus - si grand i - ro - quoi, Tiens!

tiens, v'la pour toi. *Allegro.*

Moderato. Ne faut - il pas ma - dam' la

Bouil - le Qu'en vous r'gar.dant mon œil se mouil - le Et que j'lu -

- ti - ne vo - tre gas. *rall.* O_hé la vieille au fal - ba - las. *a Tempo.* Remporz
a Tempo.

J.  vo - tre mar - chan - dis, Que vou - lez - vous que je vous dis' Plus - tôt que

J.  d'épouser Arthur J'aime - rais mieux coiffer, c'est sûr, Oui, coiffer Sainte Catheri -

J.  - ne. Ta présenc' me cha - gri - - ne, Ta présenc' me cha -

J.  - gri - - ne, Aus - si vieill' je n'sais quoi, Tiens! tiens, v'la pour

J.  - toi! *Allegro.*

Même mouvt

Soprani, JEANNETON, M^{me} de la BOUILLE.

C'est une indigni - té! Ah! quel affreux pé -

Ténors, SIMONIN.

C'est une indigni - té! Ah! quel affreux pé -

Basses, BOLBEC, LE ROI.

Même mouvt!

f C'est une indigni - té! Ah! quel affreux pé -

-trin! Le monde est renver - sé, Nous n'y comprenons

-trin! Le monde est renver - sé, Nous n'y comprenons

-trin! Le monde est renver - sé, Nous n'y comprenons

ARTHUR. *p*

Moi je la trou - ve dé - li - ci - eu - se C'est la

rien.

rien.

rien.

a piacere.

Più mosso.

JEANNE.
JEANNETON. (à part)

A. fem - me que je rê - vais Je n'ai pas

col canto.

mf

J.
J. eu la main heu - ren - se Malgré l'ef - fort que je fai -

ARTHUR.

J.
J. - saïs. Ja - mais je n'è - pouse - rai l'au - tre Je veux la

FIDÈLE.
JEANNETTE. (à Lucas)

A. fem - me que voi - là. C'est bien ta

col canto.

mf

F.
1^{re}

fau - te et non la né - tre Que nous as -

F.
2^{de}

- tu fais fai - re là!

Soprani, JEANNETON, LES FILLEULES, M^{me} de la BOUILLE.

Ténors, SIMONIN.

Basses, BOLBEC, LE ROI.

C'est une indi - gni -

C'est une indi - gni -

C'est une indi - gni -

agitato. *mf*

- té! Ah! quel affreux pé - trin! Le monde est renver -

- té! Ah! quel affreux pé - trin! Le monde est renver -

- té! Ah! quel affreux pé - trin! Le monde est renver -

ff en pressant.

-sé! Nous n'y comprenons rien! Nous n'y com-pre-nons

-sé! Nous n'y comprenons rien! Nous n'y com-pre-nons

-sé! Nous n'y comprenons rien! Nous n'y com-pre-nons

ff en pressant.

rien! Nous n'y com-pre-nons rien.

rien! Nous n'y com-pre-nons rien.

rien! Nous n'y com-pre-nons rien. (On parle)

dim. sans ralentir.

rien! Nous n'y com-pre-nons rien.

♩ Mouvt de Galop.

pp

tr

tr

♩ Vite.
LES FILLEULES, JEANNE, JEANNETTE.

Tout est sans des - sus dessous, Ri - ons tous com - me des fous Chantons, dansons

Vite.

mp

TOUTES LES FEMMES.

il le faut Contre au pa - ys d'Y - ve - tot, Tout est sans des - sus dessous.

tes
F.

Rions tous com.me des fous Chan - tons il le faut Commeau pays d'Yvetot.

Soprani, JEANNETON, M^{me} de la BOUILLE.

ff Ah! quel scan - dale a - homi - na - ble! Vrai - ment la chose

Ténors, FIDÈLE, LUCAS, SIMONIN.

f Ah! quel scan - dale a - homi - na - ble! Vrai - ment la chose

Basses, BOLBAC, LE ROI.

ff Ah! quel scan - dale a - homi - na - ble! Vrai - ment la chose

f

est - effroy - a - ble! Faut - il pleu - rer, se - rejou - ir? Com.

est - effroy - a - ble! Faut - il pleu - rer, se - rejou - ir? Com.

est - effroy a ble! Faut - il pleu - rer, se - rejou - ir? Com.

8-----

Tout est sans des-

M^{me} de la BOUILLE.

- ment, com - ment, com - ment ce - la va - t'il fi - nir?

- ment, com - ment, com - ment ce - la va - t'il fi - nir? Ah! quel

- ment, com - ment, com - ment ce - la va - t'il fi - nir? Ah! quel

- ment, com - ment com - ment ce - la va - t'il fi - nir? Ah! quel

1^{re}
E. *sus dessous, sans dessus des - sous Ri - ons tous com - me des fous.*

M^c
H. Mais c'est af - freux! c'est affreux! La pes - te soit de ces

scan - dale a - bomi - na - ble! Vrai - ment la chose

scan - dale a - bomi - na - ble! Vrai - ment la chose

scan - dale a - bomi - na - ble! Vrai - ment la chose

les
F.
Com - me des fous! Chantons, dansons il le faut, Chantons et dan -

M^c
1B.
gens. Par - tons! Ar - thur! par - tons!
ARTHUR.

Tra la la la la, tra la la la la, tra la la la la, tra la la la

est ef - froy - a - ble Faut - il pleu - rer se - réjou -

est ef - froy - a - ble Faut - il pleu - rer se - réjou -

est ef - froy - a - ble Faut - il pleu - rer se - réjou -

cresc.

les
F.
- sons. Comme au pa - ys d'Y - ve - tot! Tra la la

M^c
1B.
partons.

A.
la. Jamais! Je res - - te! Tra la la

- ir? Com - ment ce la va - t'il fi - nir?

- ir? Com - ment ce la va - t'il fi - nir?

- ir? Com - ment ce la va - t'il fi - nir?

mf (elles dansent)

mf (il danse)

p

les F.
 la la — la la la la la la la la la la la la
 M^{me} de la BOUILLE. (Parlé) Dieu me pardonne il devient fou! JEANNETON, M^{me} de la BOUILLE.

LE ROI. (Parlé) Bon! voilà mes filleules qui s'en mêlent. Au nez me
 avec les Filleules.

A.
 la la — la la la
 8
 3 3 3 3

les F.
 la la — la la la la la la la la la la

J^{ne} M^{me} 1B.
 mon - te la mou - tarde .

LE ROI.
 Qu'on ail - le chercher la garde.

Soprani. *f*
 Cou_

Ténors. *f*
 Cou_

Basses. *f*
 Cou_

8
 3 3 3 3 *f*

- rons, cou - rons vite! appelons la garde! Cou_rons, cou_rons vite!
 - rons, cou_rons vite! appelons la garde! Cou_rons, cou_rons vite!
 - rons, cou_rons vite! appelons la garde! Cou_rons, cou_rons vite!

ff
 appe - lons la garde, la garde! la garde! la garde! la gar - de!
ff
 appe - lons la garde, la garde! la garde! la garde! la gar - de!
ff
 appe - lons la garde, la garde! la garde! la garde! la gar - de!

en diminuant.

LES 4 POMPIERS.

Tout est sans des - sus dessous, Ri - ons tous com - me des fous

Chantons, dansons il le faut Comme au pa - ys d'Y - ve - tot.

LES FILLEULES, JEANNE, LES 4 POMPIERS.

Tout est sans des - sus dessous, Ri - ons tous com - me des fous,

ff ARTHUR.

Tra la - la - la - la - la tra la - la - la - la - la

Soprani, JEANNETTE, JEANNETON, M^{lle} de la BOUILLE.

Quel scan - dale a - bo - mi - na - ble

T-nors, LUCAS, SIMONIN.

Quel scan - dale a - bo - mi - na - ble

Basses, BOLBEC, LE ROI.

Quel scan - dale a - bo - mi - na - ble

Quel scan - dale a - bo - mi - na - ble

les
F.

Ri - ons tous com - me des fous!

A.

Ri - ons tous com - me des fous!

Quel scan - da - le! quel scan - da - le!

Quel scan - da - le! quel scan - da - le!

Quel scan - da - le! quel scan - da - le!

p

f

ff Ah! quel scan-dale a - bomi - na - ble!

ff Ah! quel scan-dale a - bomi - na - ble!

ff Ah! quel scan-dale a - bomi - na - ble!

con 8^{va}

tutta forza.

Vraiment la chose est effroy - a - ble! Faut - il pleu - rer se réjou -

Vraiment la chose est effroy - a - ble! Faut - il pleu - rer se réjou -

Vraiment la chose est effroy - a - ble! Faut - il pleu - rer se réjou -

con 8^{va}

pressez.

-ir? Com-ment cela, comment cela va-t'il fi - nir! Comment ce - la va-t'il fi -

-ir? Com-ment cela, comment cela va-t'il fi - nir! Comment ce - la va-t'il fi -

-ir? Com-ment cela, comment cela va-t'il fi - nir! Comment ce - la va-t'il fi -

con 8^{va}

- nir! Comment ce - la va-t-il fi - nir? va - t'il fi
 - nir! Comment ce - la va-t'il fi - nir? va - t'il fi -
 - nir! Comment ce - la va-t'il fi - nir? va - t'il fi -

- nir?
 - nir?
 - nir?
 con 8^{va}

ff

con 8^{va}

con 8^{va}

ENTR' ACTE.

Mouv! de Valse.

PIANO.

a Tempo.

8-7

8

The fifth system includes a *tutta forza.* (tutti) marking, indicating a change in dynamics. The music becomes more energetic with a prominent bass line and active treble accompaniment.

N^o 16.RONDE DE LA S^t JEAN.Mouv^t de Polka.JEANNETON.
M^{me} de la BOUILLE.

SOPRANI.

PIANO.

Mouv^t de Polka.

(1^{er} Coup) JEANNETON. Chez nous a - près le fes - tiu Chacun chante un
 (2^e Coup) JEANNETON. Cef' mo - de de mes ai - eux Plait beaucoup aux
 (3^e Coup) M^{me} de la BOUILLE. Vous a - vez bons vil - la - geois Le meilleur de

pp

gai re - frain Et puis sous le feuil - la - ge
 a - mou - reux Car sans qu'on le de - vi - ne
 tous les rois Mais a - près le cham - pa - gne

Qu'il soit noble ou bien vilain On embrasse son voi -
 Le ga - lant pent s'a - van - cer Et tendre pour le bai -
 Seule a - vec lui dans un coin Il i - rait p'ê - tre un peu

M^{me} de la BOUILLE.

REFRAIN. (bruit de baisers)

- sin C'est un an - tique u - sa - ge. Et bs, bs,
 - ser Sa joue à sa voi - si - ne.
 loin Mais bast...à la cam - pa - gne.

(baisers)

bs, donnons-nous en Et que tout le monde En dansant la ron - de Et bs, bs,

bs, donnons-nous en, Ré - pè - te vi - ve le roi Jean.

FEMMES et HOMMES (CHOEUR)

Et bs, bs,

bs, donnons nous en Et que tout le mon-de En dansant la ron-de, Et bs, bs,

bs, donnons nous en Ré-pè-te vi-ve le roi Jean!

1^{er} et 2^e Coup!

Pour finir.

Jean.

CHŒUR – NOCTURNE.

№ 17.

Allegro. *sans voir.*

FÉMMES. *pp* Voici la nuit! _____ voici la

HOMMES.

Allegro.

PIANO. *pp*

nuit! Plus de chansons et plus de dan - ses. _____

ppp
Voici la

nuit, _____ Voici la nuit! Plus de chansons et plus de dan - ses. _____

A - près — ces ré-jois - sances Que chacun rentre sans

bruit — Voi - ci la nuit! —

A - près — ces ré-jois -

The second system continues the vocal line and piano accompaniment. The vocal line has a rest before the lyrics. The piano accompaniment maintains its rhythmic pattern.

Voi-ci la

- sances Que chacun rentre sans bruit. — Voi - ci la nuit. —

The third system concludes the vocal line and piano accompaniment. The vocal line has a rest before the lyrics. The piano accompaniment continues with the same rhythmic structure.

nuit! _____ Voici la nuit! Plus de chansons et plus de dan _ ses . _____
 Voici la nuit! _____ Voi _ ci la nuit! Plus de chan_sons et plus de dan _ ses . _____

_____ Voici la nuit! _____ Voi _
 _____ Voici la nuit! _____ Plus de chan_sons, plus de danses, Voici la

stargando. *Très lent.*

- ci _ la nuit . _____
 nuit! _ la nuit . _____

pp

estinto.

DUO.

№ 18.

Tempo di Valse.

FIDÈLE

Ma Jean - ne je vous - ai - -

JEANNE.

Tempo di Valse.

PIANO.

JEANNE

- me! je vous ai - me! Ah! mon trou -

FIDÈLE.

Je vous ai - - - me!

- ble est ex - trê - - me! La - mour vient

J.  de ger-mer — Dans mon cœur qui s'a-gi - te!

J.  Au bon-heur tout in - vi - - - te! Ah! qu'il est doux d'ai-

FIDÈLE.  La-mour vient de ger-mer — Dans son sein
-mer! Ah! qu'il est doux d'ai-mer.

F.  qui s'a-gi - te! Ah!
J.  Au bon-heur tout in - vi - - - te! Ah!

E. qu'il — est doux d'ai - mer! Sous ces

J. qu'il — est doux d'ai - mer!

a Tempo.

pp

E. é - pais ber - ceaux. Cou - pant leurs vols ra -

J. *legg.* Sous ces é - pais ber - ceaux

E. - pi - des Com - me vous, les oi - seaux sont crain -

J. Comme moi — les oi -

F. *tifs et ti - mi - - - des.*

J. *- seaux sont ti - mi - - - des.*

F. *Mais é - touffant le bruit De leurs*

F. *no - tes cri - ar - - des, Ils chan - tent dans la*

F. *nuit Des chan_sons é-gril - lar - - - des*

JEANNE. *tr*

Ils chan - tent des chan_sons é-gril - lar - - - des

pp

F. *pp* Ah! ah! Je les en -
 J. *pp* Ah! ah! Je les en -
tr *pp* *tr* *p*

F. - tends Je les com - prends. Ah!
 J. - tends Je les com - prends. Ah!
tr

F. ah! ah! ah! Je les com -
 J. ah! ah! ah! Je les com -
tr

E. - prends. Ah! ah!

J. - prends. Ah! ah! ah!

tr

pp

E. L'a-mour vient de ger-

J. *tr* *a piacere.* *tr* ah! L'a-mour vient de ger-

segue.

E. - mer Dans son sein qui s'a-gi-te!

J. - mer Dans mon sein qui s'a-gi-te!

F. Au bon-heur tout in - vi - - te! Ah! qu'il est doux d'aimer! Ah! qu'il

J.

F. est doux d'ai - mer.

J. L'a - mour vient - de ger - mer - - - Dans mon sein

J. qui s'a - gi - - te! Au bon - heur tout in - vi - -

FIDÈLE.

F. Ah qu'il — est doux d'ai - mer! —

J. - te. Ah qu'il — est doux d'ai - mer! —

F. Main - te - nant — les en - ten - dez - vous Se pour -

F. - sui - vre sous le feuil - la - ge E - cou - tez —

F. de le - gers frou - frous Ont rempla - cé leur ba - bil -

F. JEANNE.
- la - ge Comme eux — sous ces

J. é - pais ber - ceaux je vou - drais vol - ti - ger, — Fi - de - le,

J. Et ré - péter leurs jo - lis mots leurs

J. jo - lis mots Ah! que ne suis je tour - te -

pp

8 -

FIDÈLE.

Ah! que n'est-el - le tour - te - rel - le

J. - rel - le Ah!

8 -

F. Ah! ah!

J. ah! ah!

tr

F. *Ah!* *alr!*

J. *Ah!*

segue.

pp

pp

F. Je les en - tends Je les com - prends

J. *ah!* Je les en - tends Je les com - prends

accel: molto.

F. *Ah!* *ah!*

J. *Ah!* *ah!*

accel: molto.

F. *ah!*

J. *ah!* Je les com - prends.

F. *ah!* Je les en - tends

J. *ah!* Je les en - tends

cresc. poco

F. *Ah!* Je les com - prends

J. *Ah!* Je les com - prends

a poco.

F. Ah! ah!

J. Ah! ah!

F. *f* ah! *ff* L'a - mour vient de ger -

J. *f* ah! *ff* L'a - mour vient de ger -

rit. *ff* *p*

F. - mer Dans son sein qui s'a - gi - - te!

J. - mer Dans mon sein qui s'a - gi - - te!

F. Au bon-heur tout in - vi - te! Ah qu'il est doux d'ai -

J. Au bon-heur tout in - vi - te! Ah qu'il est doux d'ai -

F. - mer! Ah! qu'il est doux d'ai - mer

J. - mer! L'a_mour viens de ger - mer Dans

J. mon sein qui s'a - gi - te! Au bon-heur tout in -

FIDÈLE. Più mosso.

F. Ah! qu'il est doux d'ai - mer! Ah! qu'il est

J. - vi - te Ah! qu'il est doux d'ai - mer! Più mosso.

F. 
 doux d'ai - mer! Ah! — qu'il est doux, Ah! qu'il

J. 
 Ah! qu'il est doux d'ai - mer! Ah! qu'il

F. 
 est doux d'ai - mer! ————— d'ai - - -

J. 
 est doux d'ai - mer! ————— d'ai - - -

F. 
 - mer.

J. 
 - mer.

COUPLETS. ⁽¹⁾N^o 19.

Andantino.

JEANNETTE

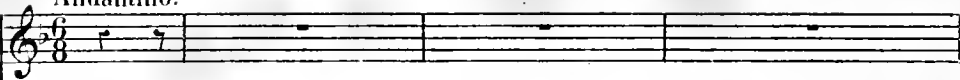

Andantino.

PIANO.

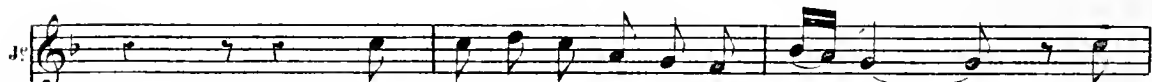
p

1. Y m'dis'nt que j'suis un beau brin d'fil - le — Que
 2. R'gar - dez moi donc, tournez la tê - te — A

j'suis fraich' comm' un' pomm' d'a - pi — Que l'muguet sous la mouss' ta -
 - vez - vous vu des bras comm' ça — Des yeux brillants comm' ces yeux

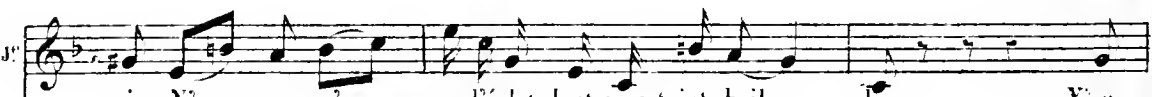

- pi N'a pas, n'a pas l'éclat dont mon teint bril - le — Yen
 là? J'ons l'air, j'ons l'air naïf' mais j'somni point bê - - te — Je

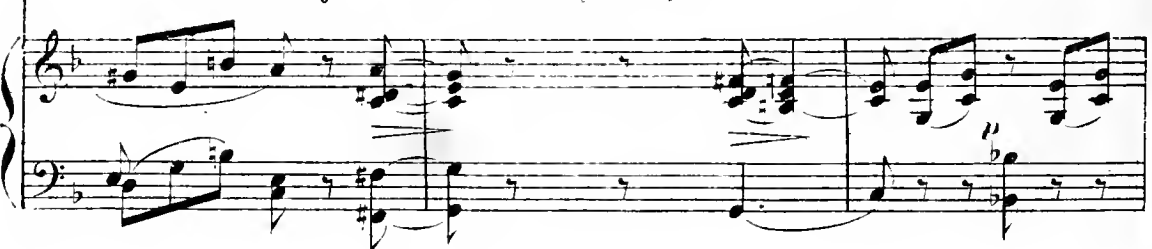

(1) Au théâtre, ces couplets sont remplacés par le Duettino qui suit.

Jr

à mêm' qui se sont per_mis _____ De l'air plus qu'ils n'avaient promis. _____ Vous
 n'vous parl' pas d'la quanti_té _____ Mais, j'vous répons d'la qua_li_té. _____ Vous

Jr

seul, _____ ne dites rien en somme. _____ Vous seul, _____ ne dites rien en
 seul, _____ ne voyez rien en somme. _____ Vous seul, _____ ne voyez rien en

Jr

somme. _____ C'te fié_deur, _____ c'te froi_deur, c'est pas naturel, ma parol' d'hon-

segue.

Jr

_____ 1^a _____ 2^a
 _nem! chez un si bel hom_me! _____ _me!

DUETTINO.

N^o 19 bis.

Allegro.

JEANNETTE.

SIMONIN.

a piacere.

D'un doute affreux je suis débarras.

Allegro.

PIANO.

segue.

a Tempo.

And^{no} espress. ♩

2^e Que veux-tu? ma bre.

And^{no} espress. ♩

s. t'of - fre — Mon jau - ne bau - dri - er!... Tout l'ar - gent de mon
- tel - le! — Ma pla - que, mon car - nier? Pour toi, fil - le cru -

s. *mf* cof - fre! — Quoi tu te fais pri - er? — Tu me sui - vras Non, non je
- el - le! — Je mé fais bra - con - nier! —

trainé. Lent. a Tempo. JEANNETTE.

p *segue.* *pp*

J. n'irai pas. Non, non je n'irai pas.. Non, non je

SIMONIN.

Tu me sui - vras! Tu me sui - vras!

mf

J. n'irai pas. Non non non non non non non je ni - rai pas! pas!.

s. *rit.* Tu me sui - vras!

a piacere. 1^a 2^a

mf *segue.* *pp* *louré.* *a Tempo.*

DUO BOUFFE.

N^o 20.

Allegro vivace.

JEANNETTE.

ARTHUR.

PIANO.

Allegro vivace.

ARTHUR.

Pas même un bai -

A.

- ser Tu ne peux me re - fu - ser. Le premier bai -

JEANNETTE.

ARTHUR.

ser? Com-ment? un bai-ser. Vraiment c'est trop a-bu-ser! Le premier bai-

JEANNETTE.

ARTHUR.

JEANNETTE.

ser? Il faut le ga-gner. Un seul bai-ser. Je dois refu-

ARTHUR.

JEANNETTE.

ser Le pre-mier bai-ser? Il faut le ga-

-gner!

Andantino espress.

ARTHUR.

p Je voulais u - ne fem - me Qui remplit le pro - gram - me,

Andantino espress.

JEANNETTE.

a Tempo₃

Son cœur me souhai -

accel. Qui remplit le pro - gram - - me Que mon cœur souhai - tait.

accel. a Tempo.

- tait!

A ta voix je me pâ - me! Je me brûle à ta flam - me!

A ta voix je me pâ - me! Je me brûle à ta flamme! Oui, mon cœur l'at - ten -

a Tempo.
JEANNETTE.

A. *legg.*
- dait. A ce jeu l'amour tri-che, on dit j'srai ton ca - ni - che, Je t'aime-rai tou -

Je - jours et ça du - re huit jours!

ARTHUR.

Prends moi je suis très ri - che Fais de moi ton ca -

Je *a piacere.*
et ça du - re huit jours huit jours. Ou dit ce - la tou -

A. - ni - che, pour nous que d'heureux jours, Je t'aimerai tou - jours. Pour nous que d'heureux

Je *a Tempo.*
- jours et ça du - re huit jours! et ça du - re huit jours!

A. jours, Je t'aimerai tou - jours! Je t'ai - me - rai, Je t'aimerai toujours!

segue. *mf col canto.* *a Tempo.* *p*

Je Non, pas de ça, Li - set - te, Je ne suis pas si bê - te!

A Oh _____ Li - set - te! Oh! _____ pas si

p

Je Je ne suis pas si bê - te! Messieurs, je vous con -

A bê - te!

accel.

accel.

Je - nais! On me l'a dé - jà fai - te.

A C'est la femme que je rê - vais! Oh! _____ j'en perds la

a Tempo.

a Tempo.

J^e A - vant on est par - fai - te, Ou me l'a dé - jà
 A. té - te! Oh! j'en deviens bê - te!

J^e fai - te. Avant on est par - fai - te puis on vous lâche a - près.
 A. *f* *a piacere.* Tu parais oubli -
 Moderato. *segu.*

A. - er que je suis cheva - lier. Et que du hant des
 a Tempo

A. cieux leur demeu - re der - niè - re, Mes il - lustres a -
 p

A. *f*

-ieux entendent ma pri_è_ - - - re! Enfant, pour te prou-

A. *p*

-ver que je suis ton fu - tur I - ci je te per - mets de m'appe - ler Ar -

Allegro.
JEANNETTE.

A. *f* Hé bien Ar - thur n' fais pas ta tète. *mf*

- thur. C'est ton Ar -

Allegro.

Più mosso.

3^e Dis plutôt un souf -

A. - thur qui te ré - pète Un baiser s'il te plaît!

crese.

Più mosso.

(soufflet)

J^r - flet Voilà pour Ar - thur!

A. A ton fu - tur Ah! ah! (étonné) (tri-ste)

rit.

(rires) Allegro.

J^r Ah! ah! ah! ah! ah! ah!

A. (gai) ah! Oui j'ai vaincu sa ré - sis - tance Et

Lent. *fp*

A. je suis cer - tain à l'a - van - ce Dans ce moment Je

A. *rit.* suis cer - tain, je suis cer - tain du dé - nou - ment Oui, oui, oui,

segue.

a Tempo.

J.
Ne faisons plus de ré_sis_tan_ ce Je suis cer_taine à la_van_ ce

A.
Oui, j'ai vaincu sa ré_sis_tance Et je suis cer_tain à la_van_ ce

fp

J.
Je suis cer_tai_ne du dénou_ ment, du dé_noue_

A.
Je suis certain du dénouement Dans ce mo_ment je suis certain da dénoue_

J.
_ment. J'crois qu'il a fait un' bonne af_fair'. Puis_ qu'il aim' ça, moi

A.
_ment. J'ai vain_cu sa ré_sis_

f *p*

J.
pour y plai_re Oui, c'est cer_tain, J'veux l'ea_lot_

A.
tan ce j'ai vain_cu sa

cresc.

J^e - ter soir et ma - tin, J'veux l'ea - lot - ter soir et ma -

A. ré - sis - tan - ce!

rit. *sf* *a Tempo.*

J^e - tin soir et ma - tin Ne faisons plus de

A. Oui, oui, oui, oui, oui, oui, oui, oui, j'ai vaincu sa

J^e ré - sis - tan - ce Je suis cer - tain à l'a - van - ce Dans ce moment du

A. ré - sis - tance Et je suis cer - tain à l'a - van - ce Dans ce moment je

J^e dé - nouement du dé - noue - ment Non, non, non,

A. suis cer - tain, je suis cer - tain du dé - noue - ment Oui, oui, oui,

segue.

Je
Ne faisons plus de ré - sis - tan - ce Je suis cer - taine à l'a - van - ce

A.
Oui, j'ai vaincu sa ré - sis - tance Et Je suis cer - tain à l'a - van - ce

a Tempo.

Je suis cer - tai - ne du dénouement du dé - noue -

A.
Je suis certain du dénouement dans ce moment Je suis certain du dénoue -

ment! Oui, oui, oui, oui, je suis cer - tai - ne du dé - nouement!

A.
ment! Oui, oui, oui, oui, je suis cer - tain — du dé - nouement! Vite.

ff

et

CHŒUR FINAL.

♩ 20 bis.

Andantino.

SOPRANI.

TÉNORS.

BASSES.

PIANO.

Andantino. (On parle)

pp

Timb.

Reprise à volonté.

staccato.

Timb.

Allegro.

Soprani *f*

fff

Vi - ve le roi! — Vi - ve le roi, le roi d'Y - ve.

Ténors *f*

fff

Vi - ve le roi! — Vi - ve le roi, le roi d'Y - ve.

Basses *f*

fff

Vi - ve le roi! — Vi - ve le roi, le roi d'Y - ve.

Allegro.

ff

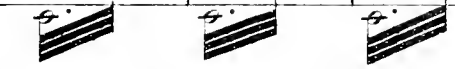

- tot! — Vi - ve le roi, le roi d'Y - ve - tot!

- tot! — Vi - ve le roi, le roi d'Y - ve - tot!

- tot! — Vi - ve le roi, le roi d'Y - ve - tot!

Vi - ve, vi - ve le roi d'Y - ve - tot! Vi - ve,

Vi - ve, vi - ve le roi d'Y - ve - tot! Vi - ve,

Vi - ve, vi - ve le roi d'Y - ve - tot! Vi - ve,

en pressant.

vi - ve le roi d'Y-ve-tot! Vi-ve le roi d'Y-ve-tot!

vi - ve le roi d'Y-ve-tot! Vi-ve le roi d'Y-ve-tot!

vi - ve le roi d'Y-ve-tot! Vi-ve le roi d'Y-ve-tot!

Vi-ve le roi d'Y - ve-tot! _

Vi-ve le roi d'Y - ve-tot! _

Vi-ve le roi d'Y - ve-tot! _

Vi-ve le roi d'Y - ve-tot! _

(RIDEAU)

Vi-ve le roi d'Y - ve-tot! _

FIN.