

Verdi  
Un Ballo in Maschera  
Prelude

$\text{♩} = 63$   
*ALL.<sup>o</sup> ASSAI  
MODERATO*

*dolciss.*

*pp sottovoce*

*assai P e stacc.*

Verdi — Un Ballo in Maschera, Act I

sempre *pp* e staccato

assai *p* e stacc. m. s.

*mf*

*p* *pp*

con espress. e sempre sottovoce

Verdi — Un Ballo in Maschera, Act I

Verdi — Un Ballo in Maschera, Act I

Verdi — Un Ballo in Maschera, Act I

cras. *f*

*p*

*pp* *dolcissimo*

*dim.* *ppp* *pppp*

(s'alza la tela) *allarg.* 2. *And.* *morendo* *ppp*

# Act I

## UNA SALA NELLA CASA DEL GOVERNATORE.

In fondo l'ingresso delle sue stanze. È il mattino. Deputati, Gentiluomini, Popolani, Ufficiali, sul di-  
nanzi Samuel, Tom e loro aderenti, tutti in attesa di Riccardo.

### INTRODUZIONE

ALL.<sup>o</sup> ASSAI MODERATO ♩ = 63

C O R O

UFFIZIALI E  
GENTILUOMINI

*sottovoce*  
*pp*

Posa in pace, a' bei sogni ri - sto - - - ra, o Ric.

*pp*

Posa in pace, a' bei sogni ri - sto - - - ra, o Ric.

♩ = 63  
ALL.<sup>o</sup> ASSAI MODERATO

*pp sottovoce*

- cardo, il tuo no-bi-le cor. A te scudo su questa di - mo - - - ra sta d'un

- cardo, il tuo no-bi-le cor. A te scudo su questa di - mo - - - ra sta d'un

SAMUEL  
TOM

LORO ADERENTI

CORO

E sta l'o - dio, che pre - para il  
E sta l'o - dio, che pre - para il  
ver - - gi - ne mon - do l'a - mor.  
ver - - gi - ne mon - do l'a - mor.

*sempre pp*

SA.  
T

fi - o, ri - pensando ai ca - du - ti per te. Co - me  
fi - o, ri - pensando ai ca - du - ti per te. Co - me  
Posa in pa - ce.  
Posa in pa - ce.  
Posa in pa - ce.

*pp*  
*pp*  
*pp*

Verdi — Un Ballo in Maschera, Act I

SA.  
T

spe - ri, disce - so l'obbli - o sul - le tombe infe - li - ci non è, no,

spe - ri, disce - so l'obbli - o sul - le tombe infe - li - ci non è.

SA.  
T

no. Co - - me spe - - ri, disce - - so, di - sce - - so l'obbli - - o

Co - - me spe - - ri, di - sce - - so l'ob - bli - - o sul - - le

Po - - sa in pa - ce, a'bei so - - gni ri - sto - - ra, o Ric - -

Po - - sa in pa - ce, a'bei so - - gni ri - sto - - ra, o Ric - -

Verdi — Un Ballo in Maschera, Act I

SA.  
T

sul - - le tom - - be non è. Co - - me  
tom - - be in - fe - li - - ci non è. Co - - me  
- car - - do, il tuo no - - bi - le cor. A te  
- car - - do, il tuo no - - bi - le cor. A te

SA.  
T

spe - ri, co - me spe - ri, disce - so l'ob - bli - - o sul - - le  
spe - - ri, di - sce - - so l'ob - bli - - o sul - - le  
scu - - do su que - - sta di - - mo - - ra sta d'un  
scu - - do su que - - sta di - - mo - - ra sta d'un

SA.  
T

*dim.*

tom - be infe - li - ci non è, disce - so non è, disce - so non

tom - be infe - li - ci non è, non è, non

ver - gi - ne mon - do l'a - mor, l'a - - mor, l'a - -

ver - gi - ne mon - do l'a - mor, l'a - - mor, l'a - -

*pp* *dolciss.* *dim.*

SA.  
T

*morendo*

è, disce - so non è .....

è, non è .....

- mor, l'a - - mor .....

- mor, l'a - - mor .....

*ppp* *pppp* *allarg.* *morendo* *2. Riv.* *ppp*

SCENA E SORTITA RICCARDO

OSCAR *ALL'GIUSTO* ♩ = 126 (Entra Riccardo salutando gli astanti.)

S'avanza il Con - te.

*ALL'GIUSTO* ♩ = 126 *p*

*ff*

RICCARDO

*8<sup>a</sup> sotto a piacere*

A.mi - ci

*sf*

(ai Deputati)

RI. mie - i.... Sol - da - ti.... E voi del par di - let - ti a me!.. ♩ = 100

*p tr*  
*a tempo*

(riceve delle suppliche)

RI. Por - ge - te: a me, a me s'a - spetta: io

*p tr*  
*a tempo*

RI. deg-gio su' miei fi - gli - ve - gliar, perchè sia pa-go o-gni vo-to, se

RI. giu - - sto. Bel-lo il po-ter non è,..... che de' sog-

RI. -get-ti le la-crime non ter - ge, e adin - cor - rot - ta glo - ria non

OSCAR

(a Riccardo)

Legge-re vi

RI. mi - - - ra.

O  
piaccia del le dan - ze l'in - vi - to.

RI.  
A - vestia l - cu - - na bel - tà dimen - ti -

(porgendogli un foglio)

O  
Ec - - covi i nomi.

RI.  
- ca - - to? (leggendolo, tra sè) A -

RI.  
- melia... ah dessa an - cor! des - sa an - cor! l'a - ni - ma

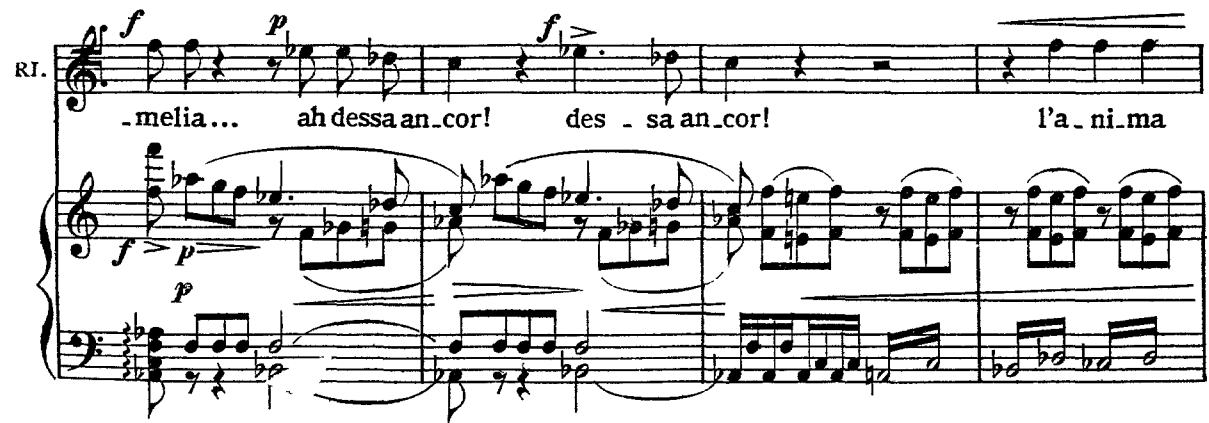

RI.  
mi - - - a in lei ra - - pi - ta ogni gran - - dezza o - bli - - -

POCO MENO MOSSO ♩ = 80 *Cantabile*

RI. - a! La ri-vedrà nel l'e - - sta-si rag-

POCO MENO MOSSO ♩ = 80

*ppp*

*ppp*

RI. - gian-te di pal - lo - - re...e qui so-nar d'a-mo - - re la sua pa-

*dolciss.*

RI. - ro - - laudrà, sonar d'a - mo - - re. O dol-ce not - te,

RI. scen - de - - re tu puoi..... gemmata a festa: ah!.....

*dolciss.*

RI. ma la mia stel - la è que - - sta, che il ciel non ha!..... quest'è mia

OSCAR *pp legato*

RICCARDO Con ge-ne-ro so affet - - to en - tro sè stesso assor - to, il

SAM. E TOM stel - - la! (sommessamente) *pp*

LORO ADERENTI *sottovoce pp* L'o-ra non è, l'o-ra non è, chè tutto quidope.rar ne to-glie: dal.

CORO *sottovoce pp* L'o-ra non è, l'o-ra non è, chè tutto quidope.rar ne to-glie: dal.

UFFIZIALI E B GENTILUOMINI *pp* Con ge-ne-ro so affet - - to en - tro sè stesso assor - to, il

Con ge-ne-ro so affet - - to en - tro sè stesso assor - to, il

nostro be-ne ogget - - to de' suoi pensier fa-rà,

RI. Ah!..... E *allarg.*

SAM. T -le ne-miche so - glieme - glio l'uscir sa-rà,

-le ne-miche so - glieme - glio l'uscir sa-rà,

nostro be-ne ogget - - to de' suoi pensier fa-rà,

nostro be-ne ogget - - to de' suoi pensier fa-rà,

*col canto*

*dolciss.*

O  
 RI.  
 SA.  
 T

il nostro be - ne og - get - to de' suoi pensier fa -  
 qui so - nar d'a - mo - re la sua pa - ro - lau - dra, so - nar d'a -  
 dal - le ne - mi - che so - gliemeglio l'uscir sa - rà, meglio l'u - scir, l'uscir sa -  
 dal - le ne - mi - che so - gliemeglio l'uscir sa - rà, meglio l'u - scir, l'uscir sa -  
 il nostro be - ne og - get - to de' suoi pensier fa -  
 il nostro be - ne og - get - to de' suoi pensier fa -

*PPP dolciss.*

O  
 RI.  
 SA.  
 T

- rà, de' suoi pensier fa - - rà,  
 - mor la sua pa - ro - - la u - dra, la sua pa -  
 - rà, l'o - ra d'o - prar non è, no, l'o - ra no, non è, l'o - ra d'o - prar non  
 - rà, l'o - ra d'o - prar non è, no, l'o - ra no, non è, l'o - ra d'o - prar non  
 - rà, de' suoi pensier fa - - rà,  
 - rà, de' suoi pensier fa - - rà,

O  
 de' suoi pensier fa - - rà, ogget - - to de' suoi pen -

RI.  
 - ro - - - la u - drà, sonar d'a - mo - re, sonar d'a -

SA.  
 T  
 è, no, l'o - ra no non è, l'o - ra d'oprar non è, l'ora d'oprar non

è, no, l'o - ra no, non è, l'o - ra d'oprar non è, l'ora d'oprar non

de' suoi pensier fa - - rà, il no - stro be - - - ne farà l'og - get - - -

de' suoi pensier fa - - rà, il no - stro be - - - ne farà l'og - get - - -

O  
 - sier fa - - rà.....

RI.  
 - mo - - re la sua pa - - ró - la u - drà).....

SA.  
 T  
 è, no, no.....

è, no, no.....

- to de' suoi pensier, de' suoi pen - sier.....

- to de' suoi pensier, de' suoi pen - sier.....

SCENA E CANTABILE RENATO

ALL.<sup>o</sup> ASSAI MOD<sup>o</sup> ♩ = 63

RICC.

(ad Oscar)

(Tutti si allontanano.) (Oscar l'ultimo, incon-

Il cenno mi\_o di là con essi at\_tendi.

ALL.<sup>o</sup> ASSAI MOD<sup>o</sup> ♩ = 63

*pp staccato assai*

...tra Renato al limitare.)

OSCAR (a Renato)

Li\_bero è il varco a voi.

(tra sè)

(Deh co.me tri - ste ap...

RICC.

(tra sè)

(A - me - lia!)  
(chinandosi)

(Oh ciel! lo sposo

RE.

- par!)

Conte...

*col canto*

RI. *su. o!*

RE. *(accostandosi)*

Tur - ba - to il mio si - gnor, mentre do - vunque il no - me

RI. Per la gloria è molto, nul - la pel cor. Segreta, acer - ba

RE. *su. o in. cli. to suona?*

RI. cu - ra m'op - pri - me. Ah no... non più...

RE. E d'onde? Di - rol - la io la ca -

ALLEGRO VIVO ♩ = 152

RI. (Gran Di\_o!) E che?

RE. -gion. So tutto.... So tutto. Già questa soglia i.

ALLEGRO VIVO ♩ = 152

*legato*

RI. Pro\_segui

RE. -stes - - sa non t'è se - cu - ro a - si - lo. Un re - - o di -

*legato*

RE. - se - - gno nel - - l'ombre si ma - - tu - - ra, i gior - ni tuoi mi - -

RICC. (con gioia)

Ah! gli è di ciò che par-li? Altro non sai?...

RE. \_naccia. Se u.dir ti pia-ce i

RI. Che importa? io li di-sprez-zo. Ta-ci: nel

RE. no-mi.... Svelarli è mio do-ver.

RI. san-gue con-ta-mi-nar... mi al-lor do-vrei. Non

RI. fi-a, noi vo'. Del po-pol mi-o l'amor mi guardi, e

PIÙ LENTO

RI

mi pro - tegga Id - di - - o.

ANDANTE ♩ = 40

*ff* *Pia.* \*

RENATO

*espress.*

-Al - la vi - - tachet'ar - ri - - de di spe - ran - ze e gaudio

RE.

pie - - na, d'al - tre mil - - le mil - le vi - - te il de - sti - - no s'in - ca -

RE.

-te - - na! Te per - du - - to, te perduto, ov'è la pa - tria, te perduto, ov'è la

*f* *allarg.*

RE. pa - - tria col suo splendido av - ve - nir? E sa -

*col canto*

RE. - rà do - vun - que, sem - - pre chiu - so il var - - - co alle fe -

RE. - ri - - te, per - - chè scu - - do del tuo pet - - - to è del

RE. po - - - po - lo l'af - - fet - - to? Del - l'a - mor più desto è

RE. l'o - - dio le sue vit - ti - me a col - pir. Te per -

RE. - du - - - to, te per - duto, o - v'è la pa - - tria, te per - duto, o - v'è la

RE. *f allarg.* pa - - tria col suo splendido avve - nir? Del - l'a - mor più desto è

*col canto*

*pp*

RE. l'o - - - dio le sue vit - - - ti - me, sue vit - time a col -

RE. *pir. Te perduto, ov'è la patria, ah! te perduto, ov'è la*

RE. *Presto*  
*pa-tria..... col suo splendido avve-nir?.....*

SCENA E BALLATA OSCAR

OSCAR (entra) *a piacere*

*ALL<sup>o</sup> ♩ = 104*

*Il pri-mo giu-di-ce.*

RICCARDO

RE. *S'a-van-zi.*

*ALL<sup>o</sup> ♩ = 104*

*mf*

IL 1° GIUDICE

(offrendogli dispacci a firmare)

Con.te!

*p* *ff* *ff* *p*

RICC.

Che leggo!... il bando a tu.na donna! Or d'onde? qual è il suo

*pp*

The second system features Riccardo's vocal line and piano accompaniment. The vocal line contains the lyrics "Che leggo!... il bando a tu.na donna! Or d'onde? qual è il suo". The piano accompaniment includes a *pp* marking and triplet figures.

RI.

nome?... di che re.a?

1° GIUDICE

S'appel.la Ul.ri.ca, del l'immon.do sangue dei

*p*

The third system shows two vocal lines and piano accompaniment. Riccardo's line asks "nome?... di che re.a?". The first judge's line follows with "S'appel.la Ul.ri.ca, del l'immon.do sangue dei". The piano accompaniment includes a *p* marking and sustained notes.

OSCAR

In - tor - - no a cui s'af - fol - - - lano

G

ne - gri.

The fourth system features Oscar's vocal line and piano accompaniment. The vocal line contains the lyrics "In - tor - - no a cui s'af - fol - - - lano" and "ne - gri.". The piano accompaniment includes a *G* marking and triplet figures.

O  
tut - - - te le stir - - pi. Del fu - tu - ro l'al - ta di - vi - na -

O  
1º GIU.  
- tri - - ce...  
Che nell'antro ab - biet - - to chiama i peg - gio - ri, d'o - gni re - o con -

G  
- si - - glio sospet - ta già. Do - vuto è a lei l'e - si - glio: nè

RICC.  
(ad Oscar)  
Che ne di'

G  
mu - ta il vo - - to mi - o.

OSCAR

RI.

Di - fen - derla vogli - tu? Che ne di' tu?

o.

o.

ALLEGRO ♩ = 88

Vol - - ta la terre - a.....

ALLEGRO ♩ = 88

ff >

p

..... fronte alle stel - - le co - - me sfa - - vil - - la..... la sua pu -

o

-pil - la, quando al le bel - le..... il fin pre - di - ce

o

me - sto o fe - li - ce..... dei loro a - mor, me - sto,..... fe - li -

o

- ce dei lo - ro a - mor!..... È con Lu - ci - fe - ro d'ac -

*brillante* *legg.*

*f* *p*

o

- cor - do o - gnor! ah!..... è con Lu - ci - fe - ro d'ac -

*f* *p*

*pp*

- cor - do o - gnor, d'ac\_cordo o - gnor, d'ac\_cordo o - gnor, si si, si,

*con slancio*

si ah! è con Lu - -

*ff*

RICC. - ci\_fero d'accor\_ do o - gnor, ah!..... o - gnor!

Che va - ga

*ff*

RI. coppia...che pro\_tet - tor! che pro\_tet - tor! che pro\_tet - tor!

OSCAR

Chi la pro - fe - ti - ca..... sua gonna af - fer - ra.

o pas - si' l ma - re..... vo - li al la guer ra le sue vi

- cen - de..... so - a - vi, a - ma - re da questa ap - pren - de.....

..... nel dubbio cor, da que - sta appren de nel dub bio cor.....

*brillante* *legg.*

..... È con Lu - ci - fe - ro d'ac - cor do o gnos! ah! è con Lu -

*legg.* *pp*

- ci - fe - ro d'ac - cor - - do o - gnor, d'ac - cor.do o - gnor, d'ac - cordo o -

*con stancio*

- gnor, si, si, si, si, ah! è con Lu -

- ci - fe - ro d'ac - cor - do o - gnor, ah! o -

STRETTA DELL'INTRODUZIONE

ALLEGRETTO ♩ = 88

O

gnor! As -

1° GIU. Sia con - dan - na - - - ta.

ALLEGRETTO ♩ = 88

(verso il Conte)

O

RICC - sol - - ver - la de - gna - te.

Eb - - ben... - tut - ti chia -

G Con - dan - na - ta.

(Renato ed Oscar invitano a rientrare gli usciti.)

RI.

- ma - te: or v'a - pro un mio pen -

RI. *ALL.<sup>o</sup> VIVO* ♩ = 144

- sier.

*ALL.<sup>o</sup> VIVO* ♩ = 144

*p* *cres.*

*p* *cres.*

*ff*

RICC.

Si\_gno-ri, oggi d'Ul -

RI.

-ri-ca al-la: y ion v'in-vi - to, ma sotto altro ve - sti-to; io là sa -

*p*

RI. *Alf*  
 -rò. Si, vo'gustar la sce-na.

REN.  
 Davver? dav-ver? L'i-dea non è pru-

OSCAR  
 La trovo anzi eccel - len - te, fe - conda di pia - cer.

RE.  
 -den-te. Te ravvi - sar ta -

RICC.  
 Qual te - ma!...

RE.  
 -luno i - vi potri - a.

SAM., TOM E ADERENTI  
 (sogghignando)  
 Ve', ve', di tut - to tre - ma co - desto consi -

RI. E tu m'appronta un a - - bi - to da pe - sca -

SAT - glier.

RI. - tor.

SAT Chi sa che al - la ven - det - ta l'a - di - to non s'a - pra al - fin co -

SAT - là?

RICC. ALL.<sup>o</sup> BRILLANTE E PRESTO  $\text{♩} = 126$   
*leggerissimo*

Ogni cu - ra si do - ni al di - let - to, e s'ac - cor - ra nel ma - gi - co

ALL.<sup>o</sup> BRILLANTE E PRESTO  $\text{♩} = 126$   
*leggerissimo staccato*

RI. 

tet - to: tra la fol - la de' cre - duli o - gnu - no s'abban - do - ni e folleg - gi con

RI. 

me. Ed ognun

REN. 

E s'ac - cor - ra, ma vegli il so - spet - - to sui pe - ri - gli che fre - mono in.

*ppp*

RI. 

s'abbandoni e folleggi

RE 

- tor - - no, ma pro - tegga il magna - nimo pet - - to di chi nul - la paven - ta per

OSCAR *brillante*  
L'indo - vi - na ne di - ce di bel - le, e sta ben che l'inter - roghi an -

RI.  
con me.

RE.  
sè.....

*brillante e leggero*  
*ppp*

o - chi - o; senti - rò sem'arri - don le stel - le, di che sor - ti bene - fi ca

mè.

RICC  
Ogni cu - - - ra si do - - - ni al piacer.....

REN.  
E s'accorra e s'accorra e si ve - - - gli.

RI. *f* ..... Dun - que, si - gno - ri, a - - spetto - vi, si - gno - ri, a - - spetto - vi, a -

RI. - spetto - vi, in - cogni - to, in - cogni - to, al - le tre.....

RI. .... nel - l'an - tro del - l'o - - ra - co - lo, nel - l'an - tro dell'o - - ra - co - lo, del -

RI. - la gran maga al piè, del - la gran ma - - - ga al piè.

OSCAR *ff*  
 Te - - co sa - - rem di su - bi - to. sa - - rem di

RI.

REN.  
 E s'ac - cor - ra, ma vegli il so - spetto

SAM., TOM E ADERENTI  
 Sop. e Ten. Senza po - sa vegliamo all'in -  
 Tutti Te - - co sa - - rem di su - bi - to, sa - - rem di

Te - - co sa - - rem di su - bi - to, sa - - rem di

*ff* *arco*

O  
 su - bi - to, in - cogni - ti. in - cogni - ti. in - cogni - ti.

RI.

RE  
 sui pe - rigli che fre - mono in - torno,

SAT  
 A - tento, nè si perda o - ve scocchi il mo -

su - bi - to, in - cogni - ti, in - cogni - ti, in - cogni - ti,

su - bi - to, in - cogni - ti, in - cogni - ti, in - cogni - ti,

O al-le tre..... nel - l'an-tro del - - l'o - - ra-co-lo, nel  
 RI. Al-le tre..... nel - l'an-tro del - - l'o - - ra-co-lo, nel -  
 RE. ma pro- tegga il magna- nimo petto  
 SA/T/A - mento; forse  
 al-le tre..... nel - l'an-tro del - - lo - - ra-co-lo, nel -  
 al-le tre..... nel - l'an-tro del - - l'o - - ra-co-lo, nel -  
 ff marcato  
 O - l'an-tro del l'o - - ra-co-lo, del - - la gran maga al piè, del - la gran  
 RI. - l'an-tro del l'o - - ra-co-lo.  
 RE. di chi nul- la paven- ta per sè, di chi  
 SA/T/A l'astro che regge il suo fa- to - - la nell'a-  
 - l'an-tro dell'o - - ra-co-lo, del - la gran maga al piè, del - la gran  
 - l'an-tro dell'o - - ra-co-lo, del - la gran maga al piè, del - la gran

O  
ma - - ga al piè Si!

RI.  
Ogni cu - ra si do - nial di - let - to, e s'ac -

RE.  
nul - la pa - ven - ta per sè.

SAT  
A  
- bis - so là spegnersi de'.

O  
ma - - ga al piè. Si!

ma - - ga al piè. Si!

O  
si! si!

RI.  
- corra al fa - ti - di - co tet - to: per un dì si folleg - gi, si scher - zi; mai la

RE.

SAT  
A  
si! si!

si! si!

O.  
RI.  
RE.  
SA  
T  
A

Senti - rò, senti - rò se m'ar-  
vi - ta più ca - ra non è.

Ma pro - teg - - ga il magna - - nimo pet - -  
Forse l'a - - stro che reg - - ge, che  
Al fin bril - - li, al fin bril - - li d'un  
Al fin bril - - li, al fin bril - - li d'un

- ri - - don le stel - le, qual pre - - sa - - gio.... le.... det - - tan per  
La vi - ta mai si ca - - ra, si ca - - ra non  
- - - to..... di chi nul - la pa - ven - - ta, pa - ven - - ta per  
reg - - ge il suo fa - to nell'a - - bis - - so là spe - gnersi  
po' di fol - li - a questa vi - - ta che il cie - - lo ne  
po' di fol - li - a questa vi - - ta che il cie - - lo ne

O  
me. senti rò senti - rò sem'ar - ri - - don le

RI.  
è.

RE.  
sè, ma pro - teg - - ga il magna - - nimo pet - - to.....

SAT  
A  
de', forse l'a - - stro che reg - - ge, che reg - - ge il suo

diè, al - fin bril - - li, al fin bril - - li d'un po' di fol -

diè, al - fin bril - - li al fin bril - - li d'un po' di fol -

*p*

O  
stel - le, qual pre - - sa - gio..... le..... det - - tan per

RI.  
La vi - ta mai si ca - - ra, si ca - - ra non

RE.  
..... di chi nul - la pa - - ven - - ta, pa - - ven - - ta per

SAT  
A  
fa - to nel - l'a - - bis - - so là spe - - gner - si

- li - a que - sta vi - - ta che il cie - - lo ne

- li - a que - sta vi - - ta che il cie - - lo ne

*PIÙ MOSSO*  $\text{♩} = 152$

O  
me. per..... me, per..... me, per.....

RI.  
è, no..... non è, no..... non è, no.....

RE.  
sè, per..... sè, per..... sè, per.....

SA  
T  
A  
de' spe - - gner-si de' spe - - gner-si de' spe - -

diè, ne..... diè, ne..... diè, ne.....

diè, ne..... diè, ne..... diè, ne.....

*PIÙ MOSSO*  $\text{♩} = 152$

C  
..... me. Alle tre,

RI.  
..... non è. Alle tre, alle

RE.  
..... sè. Alle tre,

SA  
T  
A  
- - gner-si de'. Alle tre,

..... diè. Alle tre,

..... diè. Alle tre,

*mf*

O  
al-le tre. Te - - co sa - rem di sub\_i-to, sa - rem di

RI.  
tre. Dun - que, si - gno - ri, a - spetto - vi, si - gno - ri, a - -

RE.  
al-le tre. Te - - co sa - rem di sub\_i-to, sa - rem di

SA  
T  
A  
al-le tre. Te - - co sa - rem di sub\_i-to, sa - rem di

al-le tre. Te - - co sa - rem di sub\_i-to, sa - rem di

al-le tre. Te - - co sa - rem di sub\_i-to, sa - rem di

O  
sub\_i-to, in - cogniti, alle tre, in - cogniti, al-le tre.....

RI.  
-spetto - vi, in - cognito, alle tre, in - cognito, al-le tre.....

RE.  
sub\_i-to, in - cogniti, alle tre, in - cogniti, al-le tre.....

SA  
T  
A  
sub\_i-to, in - cogniti, alle tre, in - cogniti, al-le tre.....

sub\_i-to, in - cogniti, alle tre, in - cogniti, al-le tre.....

sub\_i-to, in - cogniti, alle tre, in - cogniti, al-le tre.....

..... nel - l'antro del - l'o - - ra\_co\_lo,nel - l'antro dell'o - - ra\_co\_lo,del -  
..... nel - l'antro del - l'o - - ra\_co\_lo,nel - l'antro dell'o - - ra\_co\_lo,del -  
..... nel - l'antro del - l'o - - ra\_co\_lo,nel - l'antro dell'o - - ra\_co\_lo, del -  
..... nel - l'antro del - l'o - - ra\_co\_lo,nel - l'antro dell'o - - ra\_co\_lo,del -  
..... nel - l'antro del - l'o - - ra\_co\_lo,nel - l'antro dell'o - - ra\_co\_lo, del -  
..... nel - l'antro del - l'o - - ra\_co\_lo,nel - l'antro dell'o - - ra\_co\_lo, del -  
..... nel - l'antro del - l'o - - ra\_co\_lo,nel - l'antro dell'o - - ra\_co\_lo, del -

- la gran maga al piè, del - la gran ma - - ga al piè, sì, sì, nel - l'antro dell'o -  
- la gran maga al piè, del - la gran ma - - ga al piè, sì, sì, nel - l'antro dell'o -  
- la gran maga al piè, del - la gran ma - - ga al piè, sì, sì, nel - l'antro dell'o -  
- la gran maga al piè, del - la gran ma - - ga al piè, sì, sì, nel - l'antro dell'o -  
- la gran maga al piè, del - la gran ma - - ga al piè, sì, sì, nel - l'antro dell'o -  
- la gran maga al piè, del - la gran ma - - ga al piè, sì, sì, nel - l'antro dell'o -  
- la gran maga al piè, del - la gran ma - - ga al piè, sì, sì, nel - l'antro dell'o -

O  
- ra - co - lo, del - la gran maga al piè.....

RI.  
- ra - co - lo, del - la gran maga al piè.....

RE.  
- ra - co - lo, del - la gran maga al piè.....

SATTA  
- ra - co - lo, del - la gran maga al piè.....

- ra - co - lo, del - la gran maga al piè.....

- ra - co - lo, del - la gran maga al piè.....

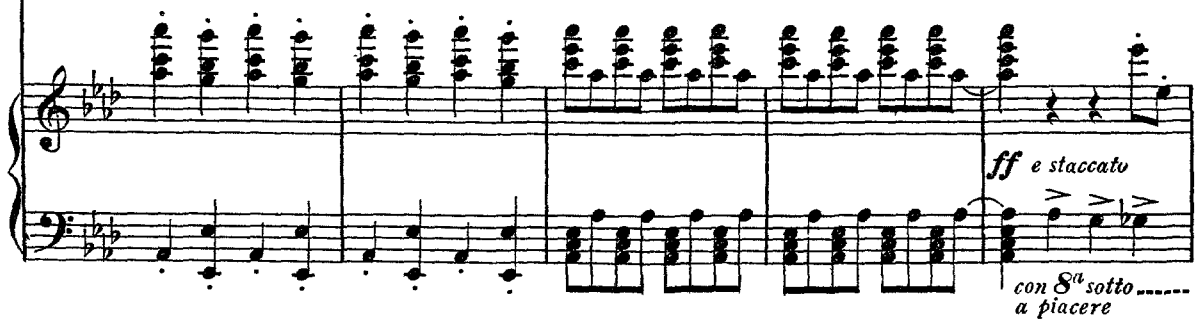
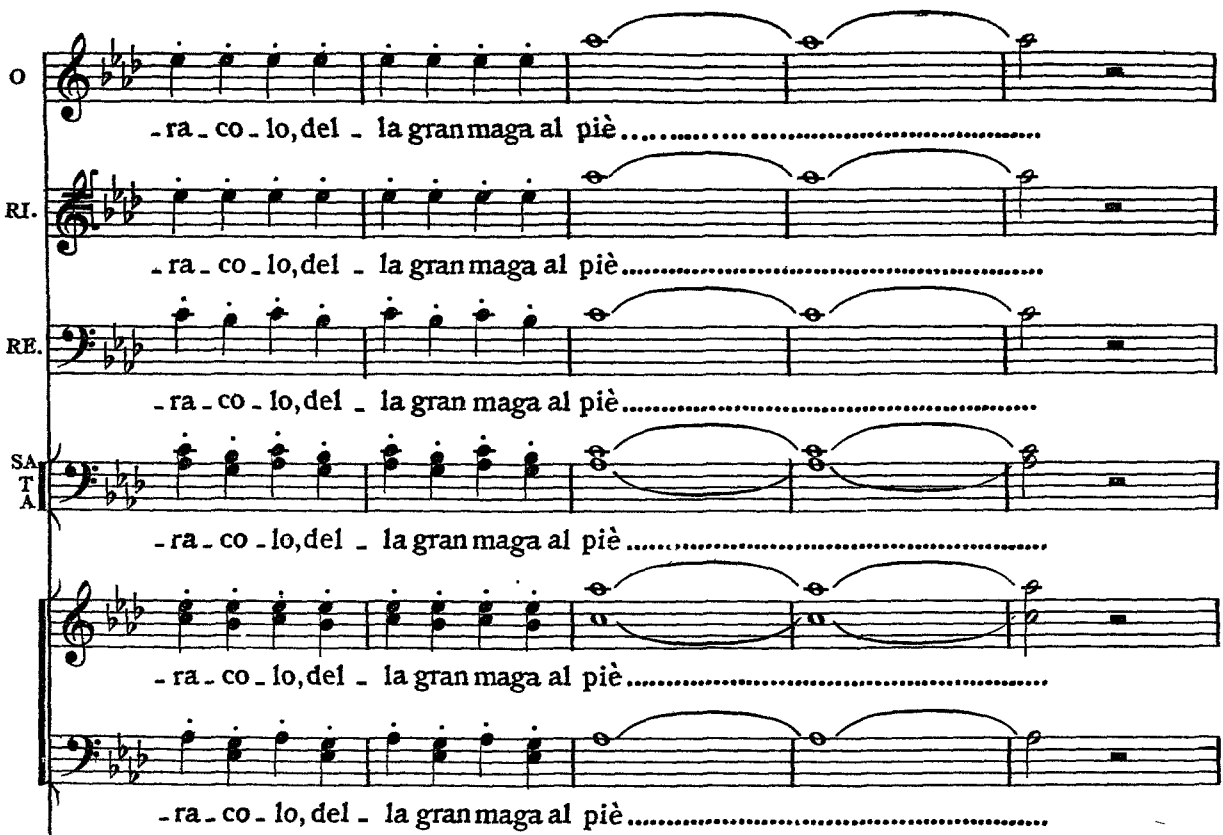

*ff e staccato*  
*con 8<sup>a</sup> sotto a piacere*

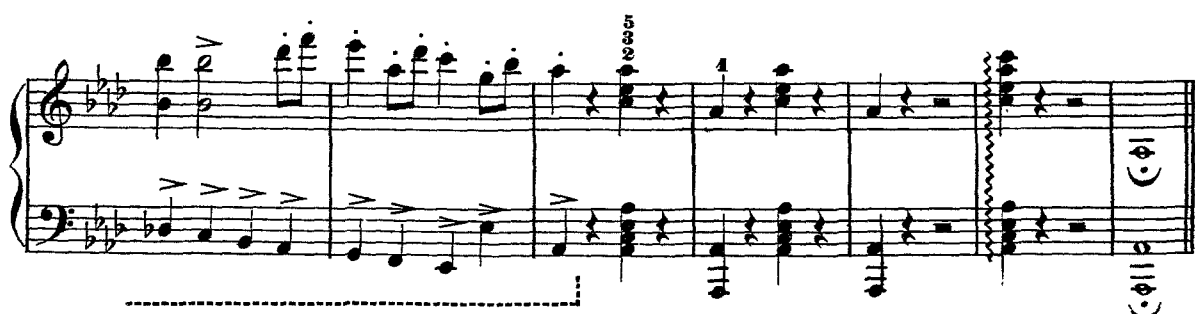

L'ABITURO DELL'INDOVINA.

A sinistra un camino; il fuoco è acceso, e la caldaia magica fuma sopra un treppie; dallo stesso lato l'uscio d'un oscuro recesso. Sul fianco a destra una scala che gira e si perde sotto la volta, e all'estremità della stessa sul davanti una piccola porta segreta. Nel fondo l'entrata della porta maggiore con ampia finestrada lato. — In mezzo una rozza tavola e pendenti dal tetto e dalle pareti strumenti ed arredi analoghi al luogo.

INVOCAZIONE

ULRICA

♩ = 63  
*AND<sup>te</sup> SOST.*

DONNE E FANCIULLI

CORO *sottovoce*

Zit.ti... l'incanto nondèssi tur - ba.re.... il di.mo.nio tra

breve hal - le a par - la.re!

ULRICA (come ispirata)

Re ..... dell'a\_bis\_so, af\_fret - ta.ti, pre -

U

- ci - - pi - ta per l'e - - tra,

U  
sen - - - - - za li-bar la fol - - - - - gore il tet - - - - - to

*pp*

U  
mi - - - o pe-ne - - - tra. O-

*pp*

U  
-mai..... tre vol - - - te l'u - - - - pupa dal-

U  
-l'al - - - to so - - - spi - - - rò;

U  
la ..... sa - la - man - - dra i - gni - - vora tre

*pp*

U  
vol - - - te si - - - bil - - - lò . . e . .

*pp*

U  
del - - - le tom - - - be il ge - - mi - to tre

*pp*

U  
vol - - - te a me par - lò!

*pp*

U  
e ..... del - le tom - - - - be il

U  
ge - - - - mi - - to ..... tre

U  
vol - - - - te a me par - lò! ..... tre vol - te a

U  
me, a me par - - lò!

# SCENA

ULRICA

Entra Riccardo vestito da pescatore, avanzandosi tra la folla, nè scorgendo alcuno de' suoi.

♩ = 132  
**ALLEGRO  
BRILLANTE**

RICCARDO

RICCARDO  
Ar - ri - - vo il

RI. primo! (lo respingono)

CORO  
DONNE E FANCIULLI  
Vil - la - no, dà in - die - tro, vil - la - no, dà in - die - tro.

(Riccardo s'allontana ridendo) (la scena s'oscura di più) *ppp*  
Oh come tut - to ri -

- lu - ce di tetrol!

*ff*

ULRICA

(con esaltazione)

ANDANTE ♩ = 100  
(declamando)

È lui! è lui! ne'

*pp*

U

pal - - pi-ti co - - - me ri-sento a - - des - - - so

U

la volut-tà ri - - ar - - de-re del suo tre-men-do am.

U  
-ples - - so! La fa - ce del fu - - tu - - ro

*pp* *ff*

U  
nella si - nistra e - gli ha. Mar - ri - se al mioscon -

*pp* *f* *pp*

U  
- giu - - ro, rifol - go - rar la fa:

*ff* *f*

U  
*sottovoce*  
nul - - la, più nul - la, più..... nulla a - scon - dersi al..... guardo

*pppp* *pp*

U  
*p* *cres.*  
 mi - - o po - - - trà,..... nul - - -

U  
 - la..... a - - - scon - - - der. si po -

U  
*ancora ppp* *p* *cres.*  
 - trà, nul - - la, più nul - - la, più..... nulla a\_sconder. si po - -

U  
 - trà,..... nul - - - la..... a - - -

U  
- scon - - - - - der - si.... po - trà, nul - la a.

*ff* *ppp*

U  
- scon - der - si al - guardo mio po - trà! (batte il suolo e sparisce)

CORO  
E - vi - va la maga, e - vi - va la

*f* *ff* *ppp*

U  
(di sotterra) *pp*  
Si - len - - zio! si - - len - -

maga!

*pp* *pp*

U  
- - - zio!

*pp* *cres.* *f*

# SCENA

(Silvano rompendo la calca)

♩ = 126  
**ALLEGRO  
BRILLANTE**

*p* *ff* *p* *f* *p*

SILVANO

*p*

Su, fa - - te - mi largo, saper vo' il mio

*p*

s

fa - to. Son ser - vo del Con - te: son suo ma - ri - na - ro: la mor - te per

*p*

s

es - so più vol - te ho sfi - da - - to, la mor - te ho sfida - -

*p*

s

- to; tre lu - stri son cor - si del vi - vere a - ma - ro, tre lu - stri che

*pp*

*pp*

*f*

nul - la s'è fat - to per me, tre lustri che nul - la s'è fat - to per me.

*ff* *p* *ppp*

ULRICA (ricomparendo)

E chie - di?

RICCARDO (Fa-

SIL.

Qual sorte pel sangue ver - sa - to mi attende.

(a Silvano)

La ma - no.

- vel - la da fran.co sol - da.to.)

Pren.de - te.

ULR. (osservando la mano) (Riccardo trae un rotolo e vi scrive su)

Ralle-gra-ti o mai: in bre-ve del-lo-ro e un gra-do t'a-

U  
RICC. -vrai. Va pago. (mette il rotolo nella tasca di Silvano, che non s'avvede)  
SIL. (Men-ti - re non de'.)

Scherzate? A faustopre-

s  
-sa-gio ben vuol-si mer-cè, a fausto pre-sa-gio ben vuol-si mer-

(frugando trova il rotolo su cui legge estatico)

S

-cè.

S

*a piacere* *a tempo*

« Ric - cardo al suo ca - ro Silvano uffi - zia - le. » Per bacco! non

col canto *pp a tempo*

S

sogno!... dell'o - ro ed un gra - do! Ev - vi - - -

CORO

DONNE E FANCIULLI *ff*

Evvi - va la no - stra Si - bil - la immor -

S

- va, ev - vi - - - - - va! Si

- ta - le, che span - de su tut - ti ricchezze e pia - cer! Si

RICC.

(tra sè)

(S'ode picchiare alla piccola porta;  
Ulrica va ad aprire, e v'entra un servo) (Che

S bat - te!

bat - te!

RI.

SERVO veggo! sull'uscio se-gre-to un ser-vo d'Amelia!)  
(sommessamente ad Ulrica, ma inteso da Riccardo)

Sen-

SER.

-ti-te: la mi-a si-gno-ra che, aspetta là fuori, vor-ri - a pre-

ULR.  
RICC.  
SER

S'in - nol - tri, ch'io tut - ti allon -  
(Amelia!)  
(parte)  
- gar - - vi in se - gre - to d'ar - ca - no pa - rer.

U  
RI.

(si volge agli astanti)  
- ta - no. Perché pos - sa rispon - de - re a  
(si nasconde nel gabinetto)  
(Non me!)

U

voi è d'uo - po che in - nan - zi m'abbocchi a Sa - ta - - na. U -

U

- sci - - - te: la - scia - - - te ch'io scru - - - ti nel

U  
ver.  
SIL.  
DONNE E FANCIULLI  
CORO  
U - scia - - mo: si la - - sci che scru - - ti nel  
U - scia - - mo: si la - - sci che scru - - ti nel

(mentre tutti s'allontanano,  
Riccardo s'asconde)

U  
Usci - - - te, usci - - - te.  
S  
ver. U - - sciam, u - - sciam.  
ver. U - - sciam, u - - sciam.

*ppp*

# SCENA E TERZETTO

AMELIA, ULRICA E RICCARDO

♩ = 72  
*ALL'AGITATO  
E PRESTISSIMO*

AMELIA

Vocal line for Amelia, starting with a rest followed by the lyrics: Se - gre - ta, a - cer - ba cu - -

ULRICA

Vocal line for Ulrica, starting with a rest followed by the lyrics: Che v'a - gi - - ta co - - si?.....

Vocal line for Riccardo (A), starting with a rest followed by the lyrics: - ra che a - mor de - - stò...

Vocal line for Riccardo (J), starting with a rest followed by the lyrics: E voi cer - ca - te?...

RICC.

Vocal line for Riccardo (nascosto), starting with a rest followed by the lyrics: (nascosto) (Che a - scolto!)

Verdi — Un Ballo in Maschera, Act I

AME.

Pa - - ce... svel - ler - mi dal pet - to chi si fa - ta - - lee de - si -

A

- a - to im - pe - - ra! Lui,..... che su tut - - ti il ciel arbitro

A

RICC. po - - - - se. (con viva emozione di gioia)

(Che a - scol - to!

RI.

A - - - - ni - - ma mi - a!)

ULR. *senza tempo*

L'o - blio v'è dato. Arcane stille co - nosco d'una magi - c'erba, che rinno - vella il

*pp col canto, senza tempo*

U *a tempo* *senza tempo*

cor. Ma chi n'ha d'uopo spicar - la debbe di sua man nel fit - to del - le

*a tempo* *col canto senza tempo*

AME.

O - - v'è?

U *a tempo*

not - ti... fu - ne - - reo è il lo - co. L'o - -

*a tempo*

A *(risolta)*

Si, qual es - - so

U

- sa - - te vo - - i?

A  
 si - a.

U  
 Dunque ascol - ta - - te.

*POCO PIÙ LENTO* ♩ = 54  
*Cantabile*

U  
 Del - la cit - tà al - l'oc - ca - - - so, là do - - ve al te - tro la - - -

*p* ♩ = 54  
*POCO PIÙ LENTO*

U  
 - to bat - te la lu - - na pal - - li - da sul cam - po ab - bo - mi -

U  
 - na - - - to... ab - - bar - bi - - ca gli sta - - - mi

U  
a que - le pie - tre in - fa - - mi, o - ve la col - - pa

U  
scon - - ta - - si col - - l'ul - - ti - - mo so - - spir! o - ve la

U  
col - - pa scon - - ta - si col - l'ul - - ti - - mo so - spir!

AME.  
I. TEMPO ♩ = 72  
Mio Dio! qual lo - co!

U  
col - - - l'ul - - ti - mo so - - spir!

ULR.  
At - to - ni - ta e già tre - man - - te sie - te?

AME.  
Ag -

U  
RICC.  
V'e - - sa - - ni - ma?  
(Po - ve - ro cor!)

A  
- ghiac - - cio... Se ta - - le è il  
U  
E l'o - se - re - te?

A  
do - - ver mi - - o tro - ve - rò pos - - sa an -

A  
ULR. -chi - o. Si.

RICC.  
Sta - - not - - te?  
(Non so - - -

A  
Con - - sen - - ti - - mi, o

RI.  
- la: chè te deg - gio se - - guir.)

*Sempre lo stesso tempo  
con espressione*

*Sempre lo stesso tempo*  
ppp

A  
Si - - - gno - - - re, vir - - - tù

A  
ULR. chio la - - - vi'l co - - - re,

RICC. Va, non tre - mar, l'in -  
(Ar - - -

A  
e l'in - - - fiam - - - ma - - -

U  
- can - to i na - ri - di - - sce il pian - - to.

RI.  
- - do, e se - - guir - - la ho fis - - - so se

A  
- to pal - - - pi - - - to nel

RI.  
fos - - se nell a - bis - so, *dolciss.* A -

AME.

Ah! .....

U ..... non ..... tre - - mar.

RI. l'au-ra de' tuoi so - spir, l'aura de' tuoi, de' tuoi so - spir.

A Con - - sen - - ti - mi, o Si - -

U O - - sa, e ber - - rai nel

RI. Ah! Ar - - do, ..... e se - guir - - la ho

A gno - - re.....

U far - - ma - - co.....

RI. fis - - so, seguirla ho fisso,

*p*

*ff*

*con molta vita*

*pppp dolciss.*

*pppp*

*pp*

*ppp*

A

U

RI.

l'o - - - blio de'

se-guir-la ho fisso.

A

U

RI.

*cres.* *ff* vir - - - tù

tuoi..... *ff* mar - tir, o - - - - sa e ber -

*ff* Ardo, e se - guir - - la ho fis - - -

A

U

RI.

..... chio la - - - - - vi il

-rai nel far - - - ma - - - co

-so se fos - - se nel - - l'a - bis-so,

*p* *pp* *p*

Verdi — Un Ballo in Maschera, Act I

A *p* cor ..... *ppp* chio la - - - - vi il *morendo*

U ..... *pp* l'o - blio de' tuoi mar -

RI pur chio re - spi - ri, A - me - - -

A *dim.* cor,

U - tir, o - - - - sa, e ..... ber - - - - rai nel

RI - lia, l'au-ra de' tuoi, de' tuoi so - spir, purchio re - spi - - - ri, A -

A *ff* e ..... l'in - fiam - ma - - - to

U *ff* far - - - - ma - - - co

RI *ff* - me - - - lia, ..... *ppp*

A  
U  
RI.

pal - - pi - - to nel pet - - -  
l'o - - - blío..... de'..... tuoi mar - tir,.....  
l'aura de' tuoi, de' tuoi so - spir, purch'io re - spi - - ri, A - - me - - -

*pp* *ff*

A  
U  
RI.

- - - - - to mio so - spir.....  
..... de' tuoi mar - tir.....  
- lia,..... l'aura de' tuoi,..... de'

A  
U  
RI.

dam - - mi, o Si - gnor, vir - tù ch'io  
va, non tre - mar, va, non tre -  
tuoi so - spir,

A  
la - - - vi il cor!.....

U  
- ma - - - re.....

RI  
l'au-ra de' tuoi so-spir!).....

(dal fondo)

O  
Figlia d'a-ver-no, schiudi la chio-stra, e tar-da me-no

C  
Figlia d'a-ver-no, schiudi la chio-stra, e tar-da me-no

AME.

ULR. (ad Amelia) Sta -

Pre-sto par-ti-te.

a noi ti mo-stra.

a noi ti mo-stra.

Verdi — Un Ballo in Maschera, Act I

A -not - te... Ad - di - - - -

U Ad - di - o... par - ti - te, pre - - - - sto par -

RICC. (Non so - la: ché te deg -

*pp* *ff*

A (fugge per la porta segreta)  
- - - - - o!

U - ti - - - - te!

RI. - g'io..... se - guir!)

*ff*

# SCENA E CANZONE

RICCARDO

Ulrica apre l'entrata maggiore: entrano Samuel, Tom e aderenti, Oscar, Gentiluomini e Uffiziali travestiti bizzarramente, ai quali s'unisce Riccardo.

$\bullet = 138$   
*ALL. VIVO*

SAMUEL E TOM

Ten.  
di Cavalieri travestiti

C O R O

Bassi

Su, pro - fe - tes - sa,  
Su, pro - fe - tes - sa,  
Su, pro - fe - tes - sa,

SA.  
T

monta il trep-piè,  
monta il trep-piè,  
monta il trep-piè;

SA.  
T

can.ta il fu - tu - - ro, mon - ta il trep - piè.

can.ta il fu - tu - - ro, mon - ta il trep - piè.

can.ta il fu - tu - - ro, mon - ta il trep - piè.

*p*

OSCAR

RICC.

Ma il Conte o - v'è?

(ad Oscar)

Ta - ci, na - scon - di - le

RI.

(ad Ulrica)

che qui son i - - o. Or tu, Si - bil - la,

*pp*

RI.

che tut.to sa - - i, del - la mia stel - la mi par.le - rai.

SAM.  
TOM

Can-ta il fu - tu - ro, can-ta il fu - tu - ro.

O  
C O R O

Can-ta il fu - tu - ro, can-ta il fu - tu - ro.

Can-ta il fu - tu - ro, can-ta il fu - tu - ro.

*ff*

ALL.<sup>o</sup> GIUSTO  $\text{♩} = 63$

*pp.*

RICC.

*con brio*

Di' tu ..... se fe - de - - le il flut - to m'a - spet - -

*ppp*

*pp*

RI.

- ta, se mol - - - le di pianto la don - na di - let - - -

RI. *ppp*  
\_ta di - cen - - domi ad - di - o, di - cen domi ad - di - - -  
*pp*

RI. *dim. morendo*  
- o, tra - di..... l'a - mor mi - - o, tra - di l'a - mor mi - -  
*pp*

RI.  
- o. Con la - ce - re ve - le e l'a - ma in tem - pe - sta i sol - chi so

RI.  
fran - ger dell'on - da fu - - ne - sta, l'a - verno ed il cie - - lo i - ra - ti sfi -  
*p*

RI. *stacc. assai e PP*

\_dar, l'a-ver-no ed il cie-lo i-ra-ti sfi-dar. Sol-le-ci-ta e-

*leggero stacc. assai*

RI.

-spla-ra, di-vi-na gli e-ven-ti, non pos-so-no i ful-min, la rab-bia de'

RI.

venti, la morte, l'a-mo-re svi-ar-mi dal mar, no,..... no,..... no,.....

*f*

*con slancio ff*

RI. no, la mor-te, l'a-mor svi-ar-mi dal mar, la mor-te, l'a-mor svi-ar-mi dal

*f*

OSCAR *f*  
 Non posson i fulmin, la rabbia de' venti, la morte, l'amor svi-ar-lo dal mar.

RI. *f*  
 mar.

SAM. TOM *f*  
 Non posson i fulmin, la rabbia de' venti, la morte, l'amor svi-ar-lo dal mar.

O  
 C  
 O  
 R  
*f*  
 Non posson i fulmin, la rabbia de' venti, la morte, l'amor svi-ar-lo dal mar.

*ff*

RICC. *ff*  
 Sul - l'a - - gi - le pro - ra che m'a - gi - ta in

*pp*

RI. *ppp*  
 grem - - - bo, se scos - - so mi sveglio ai fi - schi del

RI. nem - - - bo, ri - pe - - to fra' tuo - ni, ri - pe - to fra'

*ppp*

RI. tuo - - - ni le dol - - - ci can - zo - - ni. Le

*dolciss.*  
*pp*

RI. dol - ci can - zo - - - ni, le dol - ci can - zo - ni del tet - to na -

*dim.* *morendo* *dolciss.*  
*col canto*

RI. - ti - o, che i ba - ci ri - cor - dan dell'ul - timo ad - di - o, e tut - te rac -

*p*

RI. *cen - don le for - ze del cor, e tut - te rac - cen - don le for - ze del*

RI. *staccato e leggeriss.*  
*cor. Su dun - que, ri - suo - ni la tua pro - fe - zi - a, di' ciò che può*

*PPP staccato e leggeriss.*

RI. *sor - ger dal fa - to qual si - a; nell'a - ni - me nostre non en - tra ter -*

RI. *f* *ff con slancio*  
*-ror, non ..... en - tra ter -ror, nel - l'a - ni - me*

RI. 

no-stre non en - tra ter - - ror, nel l'a - ni-me no-stre non en-tra ter -

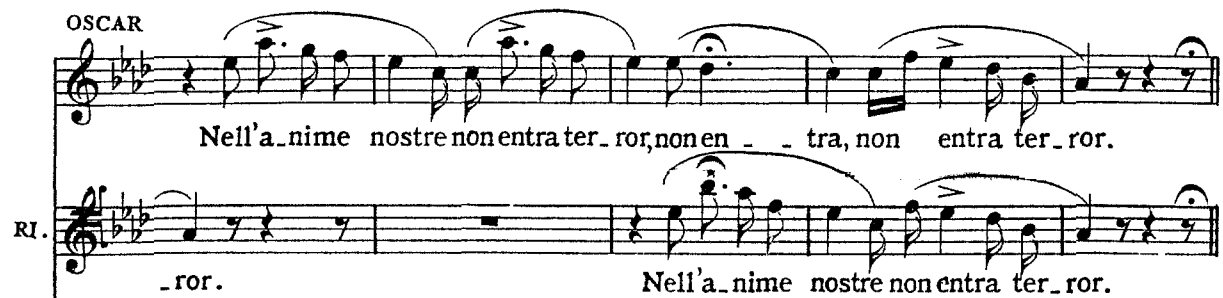
OSCAR 

Nell'a-nime nostre non entra ter\_ror, non en - - tra, non entra ter\_ror.

RI. 

-ror. Nell'a-nime nostre non entra ter\_ror.

SAM. 

Nell'a-nime nostre non entra ter\_ror, non en - - tra, non entra ter\_ror.

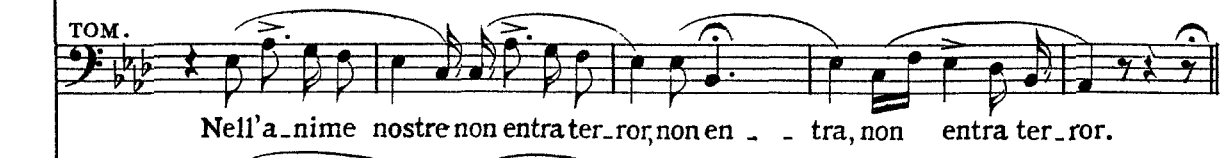
TOM. 

Nell'a-nime nostre non entra ter\_ror, non en - - tra, non entra ter\_ror.

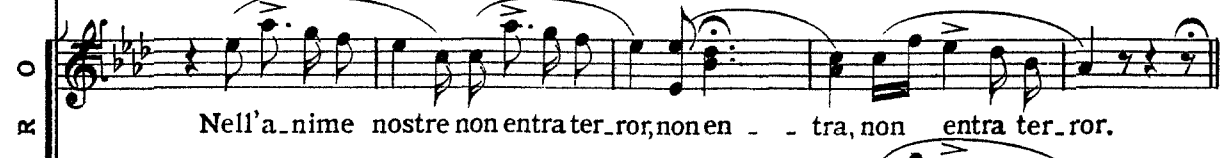
O 

Nell'a-nime nostre non entra ter\_ror, non en - - tra, non entra ter\_ror.

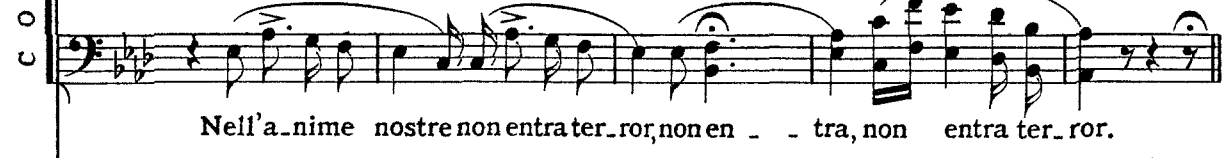
R 

Nell'a-nime nostre non entra ter\_ror, non en - - tra, non entra ter\_ror.

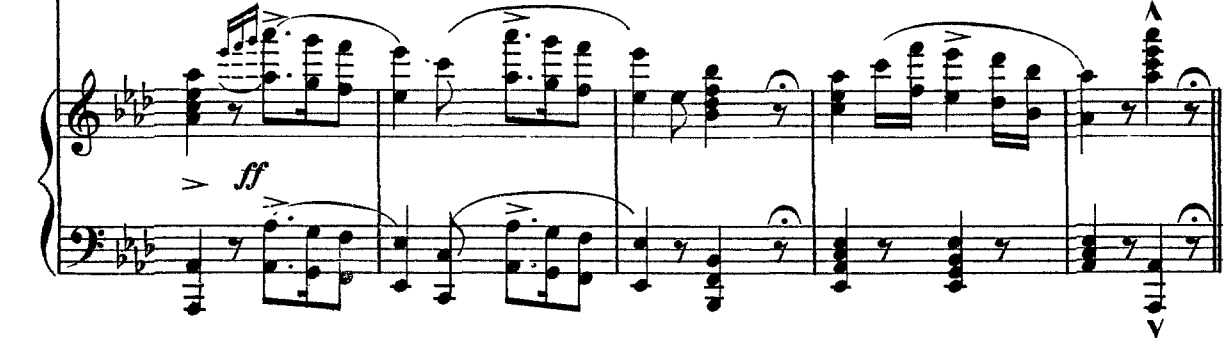
O 

Nell'a-nime nostre non entra ter\_ror, non en - - tra, non entra ter\_ror.

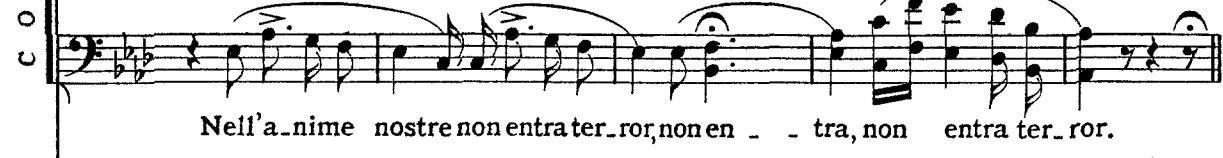
C 

Nell'a-nime nostre non entra ter\_ror, non en - - tra, non entra ter\_ror.

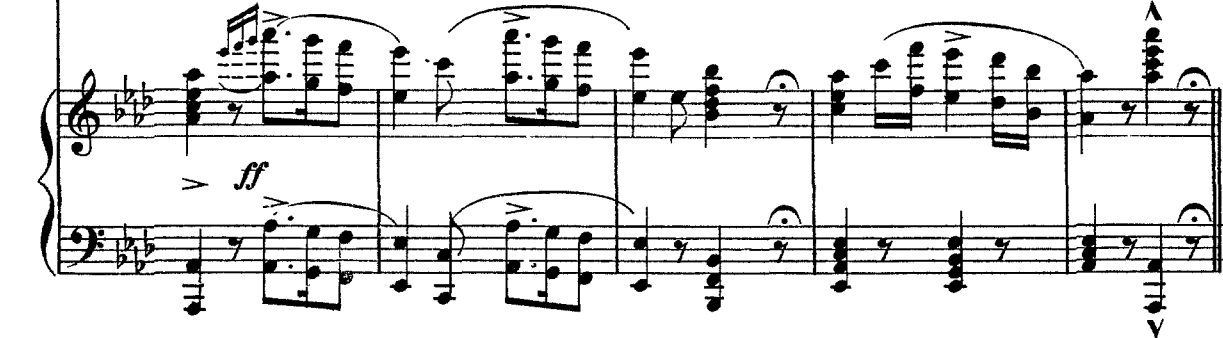

# SCENA E QUINTETTO

OSCAR, ULRICA, RICCARDO, SAMUEL E TOM

ULRICA

*ALL<sup>o</sup> ASSAI SOSTENUTO* ♩ = 76

Chi voi sia - te, l'au - da - ce pa - - ro - la può nel

♩ = 76  
*ALL<sup>o</sup> ASSAI SOSTENUTO*

U

pian - to pro - rom - pere un gi - or - no, se chi sfor - za l'ar - ca - - no sog -

*ppp* 4 3 2 1 4 3 2 1

U

- gi - or - - no v'è la col - pa nel duo - lo a la - var, se chi

U

sfi - da il suo fa - to in - so - len - te de - ve l'on - ta nel fa - to scon -

*ff* *pp*

OSCAR *ALLEGRO* ♩ = 126

I - o!

U  
- tar.

RICC. *ALLEGRO* ♩ = 126 (offrendo la mano ad Ulrica)  
Orsù, a mi ci. L' o - no - re a me

SAM.  
Ma il primo chi fi - a?

*ALLEGRO* ♩ = 126

O  
E lo si - - - a!

RI.  
cedi.

ULR. (esaminando la mano) (solennemente)  
È la de - - - stra d'un

OSCAR

Nel vero ella

U gran - - - de, vis - su - to sot - to gli astri di Mar - - te.

O col - - se. (staccandosi da lui)

U In - fe -

RICC.

Ta - ce - te.

U - li - - ce... va, mi lascia... non chie - der di più!

RI. Su, pro -

(evitando)

U No... la\_sciami. Va. Te ne

RI. -segui. Parla. Par - la.

OSCAR (ad Ulrica)

U Eh fi\_ni - - sci\_la o\_mai!

U pre - - go. *u piacere* Eb.

RI. Te lo im\_pon - go.

SAM. E TOM

U Eh fi\_ni - - sci\_la o\_mai!

C O R O Eh. fi\_ni - - sci\_la o\_mai!

C O R O Eh fi\_ni - - sci\_la o\_mai!

(con più forza)

U  
- ben, presto mor - rai. No... per

RI  
Se sul campo d'o - nor, ti sogra - - do.

OSCAR  
Gran Di - - - - -

U  
man d'un a - - mi - - - co...

SAM. E TOM  
*ff* ..

QOR  
*ff* ..  
Qua - - le or.  
Qua - - le or.  
Qua - - le or.

o! Qua - - le or-ror!

-ror! Qua - - le or-ror!

-ror! Qua - - le or-ror!

-ror! Qua - - le or-ror!

ULR. *pp* Co - si scrit - to è las - sù.....

SA. T. *ppp* Qua - - le or-ror!

*ppp* Qua - - le or-ror!

*ppp* *pp*

*p* *f*

*AND<sup>te</sup> MOSSO QUASI ALL<sup>to</sup>* ♩ = 72  
RICC. (guardando intorno)  
*con eleganza*

*AND<sup>te</sup> MOSSO QUASI ALL<sup>to</sup>* ♩ = 72

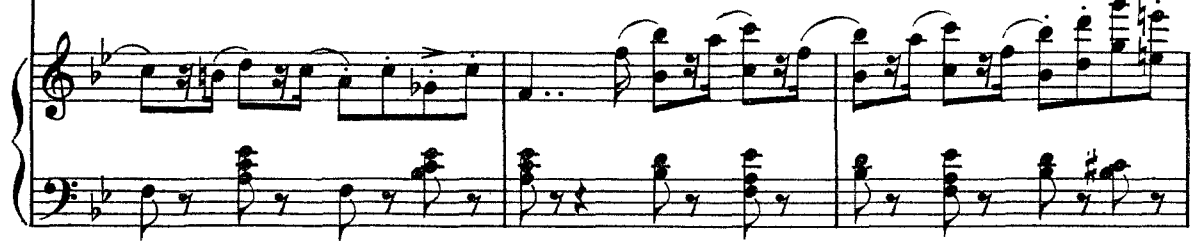

ULR. (passando innanzi a Samuel e Tom)

Ah voi, signori, a que - ste paro - le mie fu - ne - ste, voi non o - sa - te

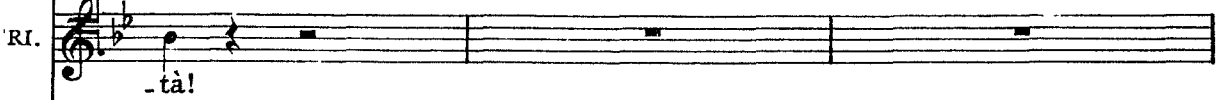

U  
ri - de - re; che dunque in cor vi sta?  
SAM. (fissando Ulrica)  
La sua pa - ro - - - la è dar - -

SA.  
- - do, è ful - - - mi - ne lo sguardo, è ful - - - mi -  
TOM (fissando Ulrica)  
La sua pa - ro - - - la è dar - -

OSCAR  
RICC. Ah!..... e  
È scherzo od è fol - li - a si - fatta profe -

SA.  
- ne, è ful - mi - ne lo sguardo,  
T  
- - do, è ful - - mi - ne lo sguardo,

O  
tal..... fia dun - que il fa - - - - to? ch'ei

ULR.  
Ah voi, signori, a que - - ste parole mie fu...

RI.  
- zi.a...

SA.  
*ppp*  
la sua paro - la è dardo, è fulmi.ne lo sguardo,

T.  
*ppp*  
la sua paro - la è dardo, è fulmi.ne lo sguardo,

O  
R  
O  
C  
Tal fia dun - - - - que il fa - - - - to? ch'ei

Tal fia dun - - - - que il fa - - - - to? ch'ei

Verdi — Un Ballo in Maschera, Act I

*pp*

O ca - - - da as - sas - - si - - na - - to? Al sol pen -

U - ne - - ste, voi non o - sa - te ri - - de - re; che

RI. È scher - - zo od è fol -

SA. dal confi - den - te demone tut - to costei ri - sà,

T. dal confi - den - te demone tut - to costei ri - sà,

ca - - - da as - sas - - si - - na - - to? Al

ca - - - da as - sas - - si - - na - - to? Al

Verdi — Un Ballo in Maschera, Act I

O  
- sar - - - - ci l'a - - - - ni - ma ab -

U  
dun - - - - que in cor vi sta? voi non o - sate

RI.  
- li - - - - a siffat - - - - ta pro - fe -

SA.  
tutto costei ri - sà, dal confi - dente demone

T  
tutto costei ri - sà, dal confi - dente demone

sol pensar - - - - ci l'a - - - - nima ab -

sol pensar - - - - ci l'a - - - - nima ab -

100

Verdi — Un Ballo in Maschera, Act I

O  
\_bri - - - - vi - den - - do va,      ab - bri - - - vi -

U  
ri - - de - re;      che dun - que in cor vi sta?      che

RI.  
\_zi - - - - a.      Ma come fa da ri - dere,

SA.  
tutto costei, tutto costei      ri - sà,      dal confidente

T  
tutto costei, tutto costei      ri - sà,      dal confidente

\_bri - - - - viden - - - - do va,      al sol pen - -

\_bri - - - - viden - - - - do va,      al sol pen - -

Verdi — Un Ballo in Maschera, Act I

O  
 - den - - do, abbi - - - vi - den - - do, al sol pen -

U  
 dun - - que in cor vi sta? che

RI.  
 ma come fa da ri - de - re la lor credu - li - tà, ..... la

SA.  
 demone, dal confidente demone tutto costei,

T  
 demone, dal confidente demone tutto costei,

- sar - - ci, al sol pen - - - sar - - ci abbi - - - vi -

- sar - - ci, al sol pen - - - sar - - ci abbi - - - vi -

*p*

Verdi — Un Ballo in Maschera, Act I

O  
\_ sar \_ \_ ci abbi \_ \_ vi den \_ \_ \_

U  
dun \_ \_ que in cor vi sta?.....

RI.  
lor cre\_du \_ \_ li \_ tà!.....

SA.  
tutto ri\_sà, tutto costei, tut\_to ri\_sà,

T  
tutto ri\_sà, tutto costei, tut\_to ri\_sà,

\_ den \_ \_ \_ do va.....

\_ den \_ \_ \_ do va.....

O - - do va, al sol pen-sarci,  
 U che dunque in cor,  
 RI. È scherzo od è fol-li - - a siffatta pro-fe - zi - - a, è scherzo od è fol-  
 SA. tutto co-stein,  
 T  
 O al sol pen-sarci  
 U in cor vi sta?  
 RI. - li - - a siffatta pro-fe - zi - - a. Ma co - me fa da ri - de-re la lor creduli -  
 SA. tutto ri - sà,  
 T

O  
 abbri - vi - dendo va.

U  
 che dunque in cor vi sta?

RI.  
 -tà! ma co - me fa da ri - dere, da ri - de - re la lor credu - li -

SA.  
 T  
 tutto costei ri - sà.

O  
 E tal..... fia dunque il fa - - to? ch'ei

U  
 Ah voi, si - gno - - ri, a que - - ste..... pa - - ro - - le mie..

RI.  
 -tà! È scherzo

SA.  
 T  
*pp* La sua pa - rola è dar - - - do, è ful - mi - ne lo

E tal fia dun - - que il fa - - - to? ch'ei

E tal fi - - a dun - - que il fa - - - to? ch'ei

O ca - da as - sas - si - na - to? Al sol pen - -  
 U ..... fu - ne - - ste..... voi non o - sa - -  
 RI. od è fol - li - a, è scherzo od è fol -  
 SA. T. sguar - - do, la sua pa - ro - - la è  
 ca - da as - sas - si - na - to? Al sol pen - - -  
 ca - da as - sas - si - na - to? Al sol pen - - -  
 O - sar - - ci, al sol pen - - sar - - ci l'a - - ni - -  
 U - - te ri - - de - - re;..... che dun - que in cor.....  
 RI. - li - a siffat.ta pro - fe - zi - a. Ma come fa da  
 SA. T. dardo, è ful - mi - ne lo sguardo, dal confi - den - - - te  
 - sar - - ci l'a - - ni - - ma, al sol pen - - -  
 - sar - - ci l'a - - ni - - ma, al sol pen - - -

*dim. morendo*  
 O *ma*..... *ab\_bri\_vi\_den - - do,* *ab\_bri - - viden - - do*  
 U ..... *vi sta?* *che dun - - que in cor,* *in cor vi*  
 RI. *ri - de - re,* *fa da ri\_de-re,* *ma come fa da ri\_dere la lor credu.li*  
 SA. *de - - mo - - ne tut - - to ; co\_stei ri\_*  
 T *sar - ci l'a - - ni - - ma ab - - bri - vi - - den - - do.....*  
*sar - ci l'a - - ni - - ma ab - - bri - vi - - den - - do.....*  
*pp*  
 O *va,* *ah l'a - - ni - -*  
 U *sta?* *che dunque in cor vi*  
 RI. *ff* *-tà! ma co - me fa da ri - dere la lor credu.li - tà!.....*  
 SA. *-sà,* *dal demo - ne*  
 T *va.*  
*va.*  
*f* *f*

*ppp*  
 O - ma ab-bri - vi - den - do va, ai sol, ai sol pen -  
 U sta? che dun-que in cor vi sta? che dunque in cor vi  
 RI ..... da ri - - - de - re la' lor cre - du - li -  
 SA. *pp*  
 T tut-to ri - sà,  
*p*  
*pp* *f*  
 O - sar - - ci l'a - ni ma ab -  
 U sta? in cor vi sta?  
 RI - tà, cre - du - li - tà! *ppp* ma  
 SA. dal de.mo - ne tutto costei, costei ri - sà,  
 T

O  
 - bri - vi - den - do va, ab - bri - vi - den - do va,.....

U  
 voi non o - sa - te ri - de - re; che dun - que in cor vi sta,.....

RI.  
 come fa da ri - de - re la lor cre - du - li - tà,.....

SA.  
 T tutto ..... costei ..... ri - sa,

O  
 ab - bri - vi - den - do va .....  
*dim.*

U  
 vi sta?.....

RI.  
 la lor cre - du - li - tà!.....  
*dim.*

SA.  
 T ri - sà.....  
*pp*

Or - ror!.....  
*pp*

Or - ror!.....  
*pp*

SCENA ED INNO-FINALE I.

*ALLEGRO* ♩ = 126

RICCARDO  
 Fi-nisci il va-ti - ci-nio. Di, chi fia dun-que l'uc - ci -

*ALLEGRO* ♩ = 126

ULRICA  
 Chi pri - mo tua man quest'og - gi stringe - - rà. (con vivacità)

RI.  
 - sor? Benis-si-mo!

(offrendo la destra ai circostanti che non osano toccare)

RI.  
 Qual è di voi, che pro - vi l'o -

RI.  
 - ra - - colo bu-giar - do?... Nessuno!

OSCAR (Renato appare all'entrata. Riccardo accorre a lui e gli stringe la mano.)

RI. *È*  
SAM. E TOM *È*  
*È*  
Ec-co-lo.

O *ff*  
SA. *ff* des - - - so! (i suoi)  
T *ff* des - - - so! Re - spi-ro: il caso ne sal-  
des - - - so! Re - spi-ro: il caso ne sal-  
*ff* des - - - so!  
*ff* des - - - so!

*ff* *pp*

(contro Ulrica)

O  
RICC. L'o-raco - lo men-ti-va.  
Sì: per-chè la man-che strin-go è del più

SA. -vò.

T. -vò.

L'o-raco - lo men-ti-va.  
L'o-raco - lo men-ti-va.

*ff*

ULRICA (riconoscendo il Conte)  
Il Conte!...

RI. (ad Ulrica)  
fi-do ami-co mi-o! Nè, chi fos-si, il ge-nio

RENATO  
Riccardo!

RI.  
 tu - o ti ri - ve - lò, nè che vo - leano al ban - do og - gi dan -

*pp*

ULR.  
 Me? Magnanimo tu sei, ma v'ha fra

(gettandole una borsa)

RI.  
 - narti. T'acque - ta e prendi.

U  
 lo - - ro il tra - di - tor: più d'u - no forse...

RI.  
 Non

SAM.  
 (Gran Di - o!)

TOM  
 (Gran Di - o!)

*pp* *f*

*ALL<sup>o</sup>VIVACE* ♩ = 138

OSCAR

U  
RI.  
REN.  
SA.  
T

Quai vo - ci?  
Quai vo - ci?  
più. Quai vo - ci?  
Quai vo - ci?  
Quai vo - ci?  
Quai vo - ci?

SILVANO

Vi - - va Ric - car - - do!

*Sop. ALL<sup>o</sup>VIVACE* ♩ = 138

**CORO DI POPOLO INTERNO**

Ten.  
Bassi

Vi - - va Ric - car - - do! Vi - - va!  
Vi - - va Ric - car - - do! Vi - - va!  
Vi - - va Ric - car - - do! Vi - - va!

*ALL<sup>o</sup>VIVACE* ♩ = 138

*p*  
*pp*

SIL. (dalla soglia, vólto a' suoi)

È lui, rat-ti mo-

SI. *cres.* *f* *ff*

ve-te, è lui: il no-stro, il nostro a-mi-co e

SI. (tutti entrano in scena)

pa-dre. Tut-ti con me chi-na-tevi al suo

SI. *f*

pie-de e l'in-no suo-ni

SI. del-la no-stra fè.....

*ff* *allarg.*

*ALL.<sup>o</sup> ASSAI SOSTENUTO* ♩ = 92

SI.  
O figlio d'Inghil - ter - - ra, a\_mor di que\_sta ter - - - ra:

O  
R  
O  
C  
O figlio d'Inghil - ter - - ra, a\_mor di que\_sta ter - - - ra:

O figlio d'Inghil - ter - - ra, a\_mor di que\_sta ter - - - ra:

O figlio d'Inghil - ter - - ra, a\_mor di que\_sta ter - - - ra:

*ALL.<sup>o</sup> ASSAI SOSTENUTO* ♩ = 92

OSCAR  
RICC.  
SI.  
reggi fe-li-ce, ar - ri - - dano gloria e salu - te, glo-ria a te.

reggi fe-li-ce, ar - ri - da - no gloria e salu - te, glo-ria a te.

reggi fe-li-ce, ar - ri - da - no gloria e salu - te, glo-ria a te.

reggi fe-li-ce, ar - ri - da - no gloria e salu - te, glo-ria a te.

reggi fe-li-ce, ar - ri - da - no gloria e salu - te, glo-ria a te.

II  
E

*con entusiasmo*

O  
 più ..... su - per - bo al - lo - - - - ro

RI.  
 pos - - - - so alcun so - spet - - - - to

*p*

O  
 che..... vince ogni te - so - - - - ro, al - la ..... tua chioma in -

RI.  
 a - - - - limentar nel pet - - - - to, se mil - - - - le cuo - ri

O  
 - trec - - - - ciano ..... ri - co - noscenza e fè.

RI.  
 bat - - - - tono ..... per im - molar - si a me?

*ff*

*ff*

*ff*

ULR.

Non cre - - - de al pro - - prio..

REN.

Ma la sven\_tura è co - - - sa pur ne' tri - onfi a\_sco - - - sa,

SAM., TOM E ADERENTI

Chiude al fe\_rir la vi - - - a questa servil ge -

Chiude al fe\_rir la vi - - - a questa servil ge -

*pp*

U

..... fa - - - to ma..... pur mor\_

RE.

là dove il fa\_to i\_po - - cri - ta ve.li u.na rea mercè.

- ni - - - a, che sta lambendo l'i - - do\_lo, e che non sa il per\_

- ni - - - a, che sta lambendo l'i - - do\_lo, e che non sa il per\_

U  
 -rà, morrà piaga - to; sor - ri - se al mio presa - gio, ma  
 RE  
 - ché, que - sta ser - vil ge - ni - a, que - sta ser - vil ge -  
 - ché, que - sta ser - vil ge - ni - a, que - sta ser - vil ge -

OSCAR  
 Ah!..... in  
 U  
 nel - - la fos - - sa..... ha il piè,..... non  
 RICC.  
 Ah!..... e  
 RE  
 Ah!.....  
 - ni - a, che sta lambendo, lambendo l'i - dol, nè sa perchè.  
 - ni - a, che sta lambendo, lambendo l'i - dol, nè sa perchè.

O  
\_vi - - - di - a - to al - lo - - ro,

U  
cre - - de al pro - prio fa - - - to,

RI.  
pos - - - so alcun so - spet - - - to

RE.  
ma la sventu - ra è co - - - sa pur ne' tri - on - fi - asco - - sa,  
Chiude al fe - rir la vi - - a questa servil ge -  
Chiude al fe - rir la vi - - a questa servil ge -

SIL.  
O fi - glio d'In - - ghil - - - ter - - - ra,

O  
O fi - glio d'In - - ghil - - - ter - - - ra,

R  
O  
O fi - glio d'In - - ghil - - - ter - - - ra,

C  
O  
O fi - glio d'In - - ghil - - - ter - - - ra,

*ff tutta forza*

O  
che.....vince ogni te - so - - - ro, al -

U  
ma..... pur mor\_rà pia - ga - - to; sor -

RI.  
a - - li.mentar nel pet - - to, se

RE.  
là dove il fa - to i po - - cri.ta veli u.na rea mercè,  
- ni - - a, questa, che lam - be l'i - - dolo e che non sa il per.  
- ni - - a, questa, che lam - be l'i - - dolo e che non sa il per.

SI.  
a - - mor di que - - sta ter - - - ra:  
a - - mor di que - - sta ter - - - ra:  
a - - mor di que - - sta ter - - - ra:  
a - - mor di que - - sta ter - - - ra:

O  
- la ..... tua chioma in - trec - - - - - cia no .....

U  
- ri - - se al pro - prio fa - - - - - to,

RI.  
mil - - - - le cuo - ri bat - - - - - to no

RE.  
ma la sventu - ra è co - - sa pur ne' tri - on - fi asco - - sa,  
- chè, questa servil ge - ni - - a, questa che lam - be  
- chè, questa servil ge - ni - - a, questa che lam - be

SI,  
reg - - gi fe - li - - ce, ar - - - ri - - - dano  
reg - - gi fe - li - - ce, ar - - - ri - - - dano  
reg - - gi fe - li - - ce, ar - - - ri - - - da - - no  
reg - - gi fe - li - - ce, ar - - - ri - - - da - - no

*PIÙ MOSSO*  $\text{♩} = 80$

O  
ri - - co - - noscenza e fè, e

U  
ma nel la fos - - sa, ma nel - - la fossa ha il piè, sì,

RI.  
per im - mo - lar - si a - me, a

RE.  
là dove il fa - to i - po - - cri - ta veli una re - a mer - - cè, là,

*PIÙ MOSSO*  $\text{♩} = 80$

l'i - - do - lo e che non sa il per - - chè, non sa il per - - chè, que - -

l'i - - do - lo e che non sa il per - - chè, non sa il per - - chè, que - -

SI.  
glo - - ria e sa - lu - - te, glo - - ria a te, reg - -

*PIÙ MOSSO*  $\text{♩} = 80$

glo - - ria e sa - lu - - te, glo - - ria a te, reg - -

glo - - ria e sa - lu - - te, glo - - ria a te, reg - -

glo - - ria e sa - lu - - te, glo - - ria a te, reg - -

*PIÙ MOSSO*  $\text{♩} = 80$

O  
fè, ri\_co\_no\_scen - - - - - za e

U  
sì, nella fossa ha il piè,

RI.  
me, per immo - lar - - - - - sia

RE.  
là, là dove il fa - to ipo - cri - ta veli una re - a mer - cè, re - a mer -  
- sta, che lambe l'i - - do - - lo e chenonsa il per - chè, no, no, non  
- sta, che lambe l'i - - do - - lo e chenonsa il per - chè, no, no, non

SI.  
- gi fe - lice, ar - ri - - da - - no gloria e sa - lu - te a te, sì gloria a  
- gi fe - lice, ar - ri - - da - - no  
- gi fe - lice, ar - ri - - da - - no  
- gi fe - lice, ar - ri - - da - - no

O  
fè..... ri - - co - - no - -

U  
si nel - - la fos - - sa, nel - - la

RI.  
me ..... per im - mo - -

RE.  
-cè, là do - ve il fa - - to i - - po - - cri - - ta ve - -

sa, e lam - - be l'i - - do - - lo nè

sa, e lam - - be l'i - - do - - lo nè

SI.  
te, glo - - - ria, glo - - - ria, sa - - lu - te a

glo - - - ria, glo - - - ria, sa - - lu - te a

glo - - - ria, glo - - - ria, sa - - lu - te a

glo - - - ria, glo - - - ria, sa - - lu - te a

O.  
-scen - - za e fè, e fè, ri - cono - scen - - -

U.  
fos - - sa ha il piè, sì sì, nella fossa ha il

RI.  
- lar - - si a me, a me, per immo - lar - - -

RE.  
- li u - na rea mercè, là, là, là dove il fa - to ipo - cri -  
sa per - - chè, que - - - sta, che lambe l'i - - do - -  
sa per - - chè, que - - - sta, che lambe l'i - - do - -

SI.  
te, a te, reg - - gi fe - lice, ar - ri - - da - -  
te, a te, reg - - gi fe - lice, ar - ri - - da - -  
te, a te, reg - - gi fe - lice, ar - ri - - da - -  
te, a te, reg - - gi fe - lice, ar - ri - - da - -

Verdi — Un Ballo in Maschera, Act I

O  
za e fè.....

U  
piè, si,

RI.  
- si a me.....

RE.  
- ta veli u. na re - - a mer - cè, re - - a mer - - cè, là  
- lo e che non sa il per - chè, no, no, non sa, e  
- lo e che non sa il per - chè, no, no, non sa, e

SI.  
- no gloria e sa - lu - - te a te, si, glo - ria a te, glo - -  
- no glo - -  
- no glo - -  
- no glo - -

O  
 ..... ri - - co - - no - - scen - - za e

U  
 nel - - la fos - - sa, nel - - la fos - - sa ha il

RI  
 ..... per im - - mo - - lar - - si a

RE  
 do - - ve il fa - - tò i - - po - - cri - - ta ve - - li u - - na rea mer -

lam - - be l'i - - do - - lo nè sa per - -

SI  
 - ria, glo - - - ria, sa - - lu - - te a te, a

- ria, glo - - - ria, sa - - lu - - te a te, a

- ria, glo - - - ria, sa - - lu - - te a te, a

- ria, glo - - - ria, sa - - lu - - te a te, a

O  
fè, ri - co - noscenza e fè, ri - co - noscenza e

U  
pie, ma nel - la fossa ha il piè ma nel - la fossa ha il

RI.  
me, per im - mo - larsi a me, per im - mo - larsi a

RE.  
-cè, re - - a mer - cè, re - - a mer -

-chè, non .... sa il per - chè, non .... sa il per -

-chè, non .... sa il per - chè, non .... sa il per -

SI.  
te, glo - - ria a te, glo - - ria a

te, glo - - ria a te, glo - - ria a

te, glo - - ria a te, glo - - ria a

te, glo - - ria a te, glo - - ria a

te, glo - - ria a te, glo - - ria a

O  
fè, e fè, e fè.....

U  
pie, ha il piè, ha il piè.....

RI.  
me, a me, a me?.....

RE.  
-cè, re - - a mer - - cè.....

-chè, per - - chè, per - - chè.....

-chè, per - - chè, per - - chè.....

SI.  
te, a te, a te.....

te, a te, a te.....

te, a te, a te.....

te, a te, a te.....

te, a te, a te.....

(Cala la tela)

Fine dell'Atto I.

Verdi  
Un Ballo in Maschera  
Act II

CAMPO SOLITARIO NEI DINTORNI DI BOSTON,

appiè d'un colle scosceso. A sinistra nel basso biancheggiano due pilastri; la luna leggermente velata illumina alcuni punti della scena. S'alza subito la tela.

PRELUDIO, SCENA ED ARIA

AMELIA

$\text{♩} = 80$   
*ALL.<sup>o</sup> AGITATO*  
*E PRESTO*

(Appare Amelia dalle eminze)

*Cantabile* (s'inginocchia e prega)

(si alza, ed a poco a poco discende dal colle)

Verdi — Un Ballo in Maschera, Act II

*ALL.<sup>o</sup> AGITATO*  
 AMELIA *Recit.<sup>to</sup>*

Ecco l'or - ri - do campo o - ve s'ac - coppia al de - lit - to la

*Recit.<sup>to</sup>*  
*ALL.<sup>o</sup> AGITATO*

A mor - tel! Ecco là le co - lonne... la pianta è

A là, ver - deggia al piè. S'in - nol - tri.

A Ah! mi si ag - ge - la il co - re!

A Si - - no il ru -

*ff* *pp* *pp* *p*

A

\_mor de' pas - si miei, qui tut - to m'empie di racca -

A

-priccio e di ter - ro - re!

A

E se pe - rir do - ves - si? Pe - ri - - -

A

-re! Eb - ben!... quando la sor - te

A

(fa per avviarsi)

mi - a, il mio dover tal è... s'a - dempia, e si - a!

A

ANDANTE  $\text{♩} = 72$  *con espress.*

Ma dal-l'a-ri-dostelo di-vul-

ANDANTE  $\text{♩} = 72$  *con espress.* *allarg.*

A

-sa come a-vrò di mia ma-no quell'er - - ba, e che

A

dentro la mente convul - - sa quel-l'e - te - re-a sembian - za mor -

*f* *pp smorz.*

A

-rà:..... che ti re-sta, per-du - to l'a - mor... che ti

*con dolore* *pp*

A

re - - sta, che ti re - sta, mio pove - ro cor!

A

Oh! chi piange, qual for - za m'ar -

*marcato il canto*

A

- retra? m'at - tra - ver - sa la squal - li - - da

A

vi - - a? Su co - raggio.... e tu fatti di

*Cantabile* *dim.*

A

pietra, non tra - dir - - mi, dal pian - to ri - -

A

- stà:..... o fi - - ni - sci di bat - tere e muor, t'an - ni -

*con dolore*

A

- en - - ta, t'an - ni - en - - ta, mio po - ve - ro cor!.... Mezza -

(suona mezzanotte)

*a piacere*

A

- notte!.... Ah! che veggio? U - na testa di sot -

*ALLEGRO*  $\text{♩} = 144$  *cres.*

*ALLEGRO*  $\text{♩} = 144$

A

*ff* *con spavento*

-ter-ra si le-va... e so-spi-ra! ha.....

A

..... ne-gli oc - - - chi il ba - le - - -

A

- - - no del - l'i - - - ra e m'af - fi - - sa e m'af -

A

- fi - - - sa e ter - ri - - - bi - le sta!..... ah!

*pp*

A *con voce soffocata*  
e m'af - - fi - sa

A *sempre dim.*  
e m'af - - fi - sa e ter - ri - - bi - - le

A *1<sup>o</sup> TEMPO*  $\text{♩} = 72$  (cade in ginocchio) *con passione*  
sta!..... Deh! mi reggi, m'a - i - ta, o Si -

A *1<sup>o</sup> TEMPO*  $\text{♩} = 72$   
- gnor,..... mi - se - re - re d'un po - ve - ro cor ..... o Si -

A *morendo*

-gnor, m'a - i - ta, o Si - - gnor,

*p* *pp* *ppp*

A

mi-se-re - - - - re,

*ppp*

A *lento*

mi-se-re, ah!..... mi-se-re d'un pove-ro

*p* *pp*

A

cor!

*m.d.* *allarg.*

*m.d.* *allarg.*

# DUETTO

AMELIA E RICCARDO

(Esce improvvisamente Riccardo)

♩ = 160  
ALL.<sup>o</sup> AGITATO

*p* *cres.* *f*

AMELIA

Gran Di.o! Ah! Ah! mi la.

RICCARDO

Teco io sto. Ti calma.... Diche temi?

*ff* *f*

A

-sciate.... Son la vit - - tima che geme.... il mio

*p*

A

no - - me almen sal - - va - - te.... o lo stra - - zio ed il ros.

A  
 RICC-so-re      la mia vi - - ta      abbat-te - - rà.

Io la -

RI.  
 -sciarti? No, giamma-i:      noi pos-s'i - o;      chè m'arde in

AME.  
 Con - - te, ab-

RI.  
 petto im - - mor - tal di te l'af - - fetto.

*ff*

A  
 -bia - - te mi pie - tà,      pie - - - tà,      pie - - -

*p dim.*

A  
 RICC- tà.  
 Co - - sì..... par - - li a chi ta - - do-ra? pie - - tà

RI.  
 chie - - di e tre - - mi an - co - - ra? Il tuo nome in-te - me -

AME.  
 RI.  
 Ma, Ric-car - - do, io son d'al-  
 -ra-to, l'o-nor tuo sempre sa - rà.

A  
 -trui..... del - - l'a-mi - - - copiu fi-da - to...  
 RI.  
 Ta - - ci, A.

*marcate*

A  
Io son di lui, che da-ri-a la vi-ta, la vi-ta a te...

RI.  
-melia... Ah cru-

RI.  
-de-le, e mel rammemori, lo ri-pe-ti innanzi a me!

*p* *allarg.*

*♩ = 144*  
*ALL.<sup>to</sup> UN POCO SOST.<sup>to</sup>*  
*a mezzavoce*

RI.  
Non sai tu che se l'a-ni-ma mi-a..... il ri-morso di-la-cera e

*♩ = 144*  
*ALL.<sup>to</sup> UN POCO SOST.<sup>to</sup>* *pp*

RI.  
ro-de, quel suo gri-do non cu-ra, non o-de,..... sin che l'empiedi fremiti a-

RI. *mor?...* Non sai tu che di te reste - ri - a,..... se ces - sasse di battere il

RI. *pp* cor! Quante notti ho vegliato a - ne - lante! come a lungo infe - li - ce lot -

RI. *con espansione* *ten.* - ta - i! quante vol - te dal cie - lo implo - ra - i la pie - tà che tu chiedi da

RI. me! Ma per questo ho potuto un i - - stan - te, in - - fe - li - ce, non vi - ver di

AME.

Ah!..... deh soc - cor - ri tu, cie - lo, al l'am - ba - - scia di chi

RI.  
te?

A  
sta fra l'in - famia e la mor - te; tu pie - - to - - so ri - schia - ra le

A  
por - - te di sal - vezza all'er - ran - te mio piè. E tu

(a Riccardo)

A  
va: chio non t'o - da; mi lascia, mi lascia:..... son di lui, son di

*f*

*pp*

*f accel.*

*cres.*

*f*

*p*

A  
RICC. lui, che il suo sangue ti diè. *con entusiasmo*  
La mia vi - ta... l'u - ni - ver - so, l'u - ni -

A  
Ciel pie - - to - so!  
RI.  
- ver - so, per un det - to... Di' che

A  
Va, Ric - car - do!  
RI.  
m'a - mi... Un sol det - to, un sol det - to...

*PIÙ LENTO*  $\text{♩} = 100$

A Eb - ben.... si.... t'a - - - mo...

RI. M'ami, A-

*pp*

A Ma tu, no - - - bi-

RI. - me - - - lia!

A -le, me di - fen - - di dal mio cor! me di-

RI. M'a-mi, A-me - - - lia!

*f* *pp*

A

*dim.* *pppp*

- fen - - - - di.....dal mio cor!

*allarg.*

RICCALL<sup>o</sup> AGITATO COME PRIMA  
(fuori di sè) a piacere *ff* *a tempo* ♩ = 160

*ppp* M'a - mi, m'a - mi!... oh sia di - strut - to il ri - mor - - so, l'a - mi -

*col canto*  
ALL<sup>o</sup> AGITATO COME PRIMA *a tempo* ♩ = 160

RI.

- ci - - zia nel mio se - no: e - stin.to tut - to, e - stin.to

*ff*

RI.

tut - to, tut - to sia fuorchè l'a - mor, fuorchè l'a - mor, fuorchè l'a -

*f* *p* *pp*

RI. *\_mor*

RI. *POCO MENO* ♩ = 144 *a mezzavoce dolcissimo*

Oh qual so - - a - - ve bri - - vi - - do l'ac - -

*POCO MENO* ♩ = 144

*PPP* *PPP leggero*

RI. *\_ce - - so pet - - to ir - - ro - - - ra! Ah ch'io t'a - scol - ti an -*

RI. *co - - - ra ri - - spon - der - mi co - - sì! A - -* *con espansione*

RI. *f* *pp*  
 -stro di que - ste te - - nebre a cui con - - sa - cro il

RI. *f*  
 co - - - re: ir - - - ra - - - dia mi d'a - - mo - - re, e più non

RI. *dim.*  
 sor - - ga, non sor - - ga il dì, ir - ra - - diami..... d'amor,..... e più....

RI.  
 .... non sor - - ga il dì, e più non sor - - ga, non sor - - ga il

AME.

Ahi sul fu - ne - reo let - to o -

RI. di!

*pp* *sottovoce legate*

A -v'io so - gna - va spe - gnerlo, gi - gan - te tor - na in -

A pet - to l'a - mor che mi fe - ri! Chè

A *ff* non m'è da - to in se - no a lui ver - sar que -

*ppp*

Verdi — Un Ballo in Maschera, Act II

A

\_st'a -- ni.ma? o nel -- -- la mor - te al - me -- no al - men ad --

*f* *f*

A

\_dor - men - tar - mi qui, o nel -- la mor - te.....

*dim.*

A

..... o nel -- la mor - te al - me -- no addor - men - tar - mi

*f*

A. *RICC.* qui?  
 A - me - lia! tu m'a - mi, A - me - lia? tu

*p* *f* *p* *f*

A. Si... t'a - - - mo.  
 RI. m'ami? Ir - - ra - - - dia..

*ff* *COME PRIMA* ♩ = 100

*ff* *COME PRIMA* ♩ = 100

A. Ma tu, no - - - bi - - - le,..... me di -  
 RI. - mi..... d'a - mor. Tu m'ami, A - me - lia?

*ten.*

A *p* *pp* *morendo*  
 - fen - di dal mio cor, tume di - fen - di dal mio cor. *cres.*

RI. Ah!..... ah!

*dim.* *p* *morendo*

*ALL.<sup>o</sup> COME PRIMA* ♩ = 144  
*pp*

A Ah sul fu - ne - - reo let - - to ov'io so - gna - - va

RI. *ff* *subito a mezzavoce*  
 qual so - - a - - ve bri - - vi - - do l'ac - - ce - - so pet - - to ir -

*ALL.<sup>o</sup> COME PRIMA* ♩ = 144  
*pp*

A spe - - gnerlo, torna gi - gan - - te in pet - - tol'a -

RI. - ro - - - ra! ah ch'io t'a - - scol - ti an - - co - - - ra ri - -

A *portata la voce*  
 -mor che mi fe - - rì! Chè non m'è da - - to in

RI. *portata la voce*  
 -spon - der - - mi co - - sì! A - - stro di que - ste

*col canto ff*

A *pp*  
 se - - no a lui ver - - sar que - - st'a - - ni-ma? o

RI.  
 te - - nebre ir - -

*pp*

A *con entusiasmo*  
 nel - - la mor - te al - me - - no, al - me - - no ad - dor - men - - tar - - mi

RI.  
 -ra - - dia mi d'a - - mo - re, e più non sor - ga, non sor - ga il

*f* *dim.*

A  
 qui? o nel - - - la mor - - - te..... o nel - - la

RI.  
 di! e più non sor - - ga il di!

A  
 mor - - te al me - - no addor - men - tar - - mi qui?

RI.  
 ah no, no, più non sor - ga il di! ir - ra - diamì d'a - -

A  
 o nella mor - te al - men,

RI.  
 - mor, ir - - ra - - dia - - mi d'a - - mor, e

A  
o nel - - la mor - - - te .....

RI.  
più non sor - - ga il dì,

*p* *toco string.* *ff*

A  
ad - dormen - tar - mi qui, o nel - la mor - te, nel - la morte al - meno ad -

RI.  
e più non sor - ga il dì, ir - ra - dia - mi d'a - mor, e più non sorga il

*p* *cres.* *f*

A  
-dor - men - tar - mi qui?

RI.  
(la luna illumina sempre più)  
dì, non sor - ga il dì!

# SCENA E TERZETTO

AMELIA, RICCARDO E RENATO

*ALL<sup>o</sup> AGITATO* ♩ = 138 (in ascolto)

AMELIA  
Ahi - mè! s'appressa al - cun!

RICCARDO  
Chi giunge in

*♩ = 138*  
*ALL<sup>o</sup> AGITATO*  
*p*

RI. (fatti pochi passi) (si vede Renato)  
que - sto soggiorno della morte? Ah! non m'in - ganno... Re -

AME. *ff* (abbassando il velo atterrita)  
Il mio con - sor - - - te!

RI. - na - - to!

*ff*

**RICC.** *ALL<sup>o</sup> MOSSO* ♩ = 152

Tu qui?

**RENATO**

*ALL<sup>o</sup> MOSSO* ♩ = 152

*p*

Per sal - var - ti da lor, che, ce - - la - - ti lassù, t'hanno in

**AME.**

(Oh ciell)

**RI.**

Chi son?...

**RE.**

mi - - ra. Conglu - ra - ti. Trasvo - lai nel man - to ser -

**RE.**

- ra - - to, co - sì che m'han pre - so per un dell'ag - gua - to, e in -

RE. *te - - si ta - lu - - no pro - ròmper: L'ho vi - sto: è il*

RE. *Conte: u - - n'ì - gno - ta bel - ta - de è con es - so: poi al - - tri qui*

RE. *vôlto: fugge - vole acquisto! s'ei ra - - de la fos - - sa, se il te - - nero am.*

AME.

RICC.

(Io muo...io!...)  
(ad Amelia)

Fa

RE. *- plesso troncar, di mia mano, repen - te sa - prò.*

RI. co-re! (lo copre col suo mantello) (additandogli un viottolo a destra)

RE. Ma que - sto ti do. E ba - da, lo scampo, t'è li - - be-ro

AME. (sottovoce a Riccardo)

RI. (prende per mano Amelia) (Me mi-se-ra! Va!)

RE. Salvar - ti deg-g'i - o!... (passando ad Amelia)

la. Ma voi non vor-

A. (a Riccardo)

RE. Deh so - - lo t'in - - re - - te segnar - - lo, o si - gno - - ra, al fer - - ro spie - ta - - to!

(Renato va nel fondo a vedere se s'avanzano)

A  
 RICC. - vo - la! T'è li - - - be - ro an -  
 Che qui t'ab - ban - do - ni?...

A  
 - co - - - ra il pas - so, deh! fug - gi...  
 RI.  
 E la - -

RI.  
 - sciar - - ti qui so - - la con es - - so? so - - la con  
*pp*

RI.  
 es - - so? no, mai! piut - to - - sto mor -

AME. *marcate le parole*

O fuggi, o che il ve - lo dal ca - po tor - rò. Ri-

RI. - rò. Che di - ci?... *pp*

(Riccardo esita, Amelia rinnova l'ordine colla mano; al ricomparire di Renato, Riccardo gli va incontro.)

A - solvi. Lo vo'. (Sal - var - lo a que - st'al - ma se da - - to sa -

RI. De - si - sti. *pp*

A - rà,..... sal - var - lo se da - - - to sa - rà, del fie - - *ff*

A

- ro, del fie - ro suo fa - to più te - ma non ha, più te.ma non

A

ha, non ha, no..... *f* più tema no, non *p*

A

RICC. ha.) (a Renato solennemente)

A - mi.co. Ge - lo - sa t'af - fi - do u.na *pp*

RI.

REN. cu.ra: l'a-mor che mi por - ti, ga - ran - te mi sta.

Af - fi - da - ti, im.

(indicando Amelia)

RI. Pro-met - ti - mi, giu - ra che tu l'addur - rai, ve - la - ta, in cit -

RE. - po - ni.

RI. - tà... nè un det - to, nè un guar - do su es - sa trar -

RI. - rai. E che toc - che le por - te, n'an -

REN. Lo giu - ro.

RI. - drai da so - lo all'op - po - sto.

RE. Lo giu - ro, e sa - rà.

**PRESTO ASSAI** ♩ = 108

AME. (sottovoce a Riccardo) (agitatissima)

O - di tu come fre - mono cu - pi per que - st'aura gli accen - ti di

**PRESTO ASSAI** ♩ = 108

A morte? Di las - sù, da quei ne - gri di - ru - pi, il se - gnal de' nemi - ci par -

A - ti. Ne' lor pet - tiscintil - la - no di - ra... e già piomban, t'accerchia - no

*sf* *p*

A fit - ti..... al tuo ca - po già vol - ser la mi - ra..... Per pie - tà, va, t'invo - la di

*cres.*

A

qui, va, va, va,..... va, t'in-vo-la di

*ff* *legato p*

A

qui, va, va, va,..... va, t'in-vo-la di

*p*

A

qui.  
REN. (staccandosi dal fondo ove stava esplorando)  
Fuggi, fug-gi: per l'or-rida vi- - a sen - to l'orma de' passi spie.

*ff* *p*

RE.

-tati. Allo scambio dei detti e-se - cra - ti o -gni destra la daga bran-

*p*

AME.

Di las - sù, da que' negri di - ru - pi, il se - gna! de' nemi - ci par -

RE. - di. Va, ti salva, o che il varco all'u - sci - ta qui fra po - co serrar - si ve -

A. - ti.

RE. - dra - i;..... va, ti sal - va, del po - polo è vi - ta..... questa vi - ta che getti co -

A. Va, va, va, va,

RE. - sì, va, va, va,..... Ric - cardo, ti sal -

A  
va, fug - - gi, va.

RE.  
- va, va, va, va,..... ti salva, ti sal - - -

A  
RICC. Ah fug-gi... ti

RE.  
- va. Ah fug-gi... ti

(Tra-di - tor, congiu - ra - ti son es - si, che mi - nacciano il vi - ve - re

*ff* *pp*

A  
sal - va... va, fug - gi.

RI.  
mi - o? Ah! l'a - mico ho tra - di - to pur i - - o... son co - lui che nel cor lo fe -

RE.  
sal - va... va, fug - gi.

RI. *dim.*

RI. *poco allarg.* *allarg. col canto*

AME. *sempre sottovoce* *di.)*

REN. *sempre sottovoce*

A  
 -st'au - ra gli accen - ti di mor - te? Di las - - sù, da quei ne - gri di -  
 RE  
 l'or - ma de' pas - si spie - - ta - ti. Al - lo scam - bio de' det - ti e - se -

A  
 - ru - pí, il se - gnal de' ne - mi - ci par - ti. Ne' lor pet - ti scin - til - la - no  
 RICC.  
 (In - no - cen - te, sfi - da - ti gli a -  
 RE  
 - cra - ti o - gni destra la da - ga brandì. Va, ti salva, o che il varco all'u -

A  
 di - - ra... e già piom - ban, t'ac - cerchia - no fit - ti..... al tuo  
 RI.  
 - vre - - i; or d'a - - mo - re col - pe - vo - le... fug - go..... La pie -  
 RE.  
 - sci - - ta qui fra po - co ser - rar - si ve - dra - - i..... va, ti

A ca - po già vol - ser la mi - ra..... Per pie - tà va, t'in - vo - la di

RI. - tà del Signo - re su le - i..... po - si l'a - le, pro - tegga i suoi

RE. sal - va, del po - polo è vi - ta..... questa vi - ta che get - ti co -

A qui, va, va, va,..... va, t'in - vo - la di

RI. di, la pie - tà..... del Si - gno - re pro - tegga i suoi

RE. - si, va, va, va, va, va,

A qui, va, va, va,..... va, t'in - vo - la di

RI. di, la pie - tà..... del Si - gno - re pro - tegga i suoi

RE. va, va, va, va, va, va, ti sal - - -

*pp*

A. qui, per pie - tà, per pie - - tà, va, t'in - vo - la di

RI. di, *pp* la pie - tà del Si - - gnor,

RE. - va, che del po - po - lo è vi - ta que - sta vi - ta che

*ff* *pp*

*pp stacc. assai*

A. qui, per pie - tà, va, t'in - - vo - la, t'in - vo - la di

RI. la pie - tà del Si - - gno - re su lei po - si l'a - le, pro - tegga i suoi

RE. get - ti, questa vi - ta che get - ti, che get - ti co -

A. qui, per pie - tà, va, t'in - - vo - la, t'in - vo - la di qui, va,

RI. di, la pie - tà del Si - - gno - re pro - tegga i suoi di,

RE. - sì, questa vi - ta che get - ti, che get - ti co - - sì, va,

Verdi — Un Ballo in Maschera, Act II

A  
va,

RI.  
la pie - tà del Si - gnor

RE.  
va,

A  
va, fug - gi, va!

RI.  
(esce)  
pro - - teg - ga i suoi di!)

RE.  
va, fug - gi, va!

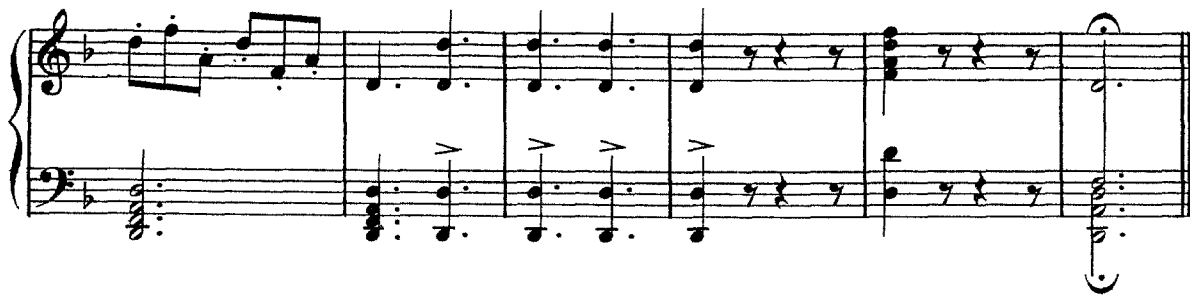

# SCENA, CORO E QUARTETTO

## FINALE SECONDO

AMELIA, RENATO, SAMUEL E TOM

*ALLEGRO* *Presto*

AMELIA

(Mio Di-o!)

RENATO

Se-gui-temi. Perchè tre-mate? Fida scorta vi

*ALLEGRO*

(dalle alture compariscono Samuel, Tom con seguito)

RE. *ALL.<sup>o</sup> ASSAI MOD<sup>to</sup>* ♩ = 63

son, l'a-mico ac-cen-to vi ri-sol-levi il cor!

Ten. I. (in lontananza, avvicinandosi a poco a poco)

O. Ten. II. Avventiamo - - ci su

U. Bassi

*ALL.<sup>o</sup> ASSAI MOD<sup>to</sup>* ♩ = 63

AME.

Ecco li. Morir mi sento!

RE. Presto, appoggiatevi a me.

SAM. E TOM

Avventiamo - ci su lui, ch'è scoccata è l'ulti.

lui, ch'è scoccata è l'ulti - m'o - ra, ch'è scoccata è l'ulti - m'o - ra, l'ul - ti -

Av - ventiamo - ci su lui, ch'è scoccata è l'ulti - m'o - ra, l'ul - ti -

Avventiamo - ci su lui, ch'è scoccata è l'ulti.

SA. T

- m'o - ra. Il sa - lu - to del l'au - ro - ra pel ca - da - ve - re sa - rà.

- m'o - ra. Il sa - lu - to del l'au - ro - ra pel ca - da - ve - re sa - rà.

- m'o - ra. Il sa - lu - to del l'au - ro - ra pel ca - da - ve - re sa - rà.

- m'o - ra. Il sa - lu - to del l'au - ro - ra pel ca - da - ve - re sa - rà.

(a Tom)

SAM. *ppp*

Scer-ni tu quel bianco ve-lo on-de spicca la sua

REN. (forte) *ALL<sup>o</sup> MOSSO* ♩ = 160

Chi va là?

SA. de.a? Non è des-so!

TOM *ALL<sup>o</sup> MOSSO* ♩ = 160

Si preci-pi-ti dal cie-lo all'inferno. O furor

RE. No, son i - o che di - nanzi a voi qui sta.

SA.

T. mi-o!

O R. Ten. Non è il Con-te!

C O Bassi Non è il Con-te!

C

**TOM** *MODERATO* ♩ = 80 (beffardo, Il suo

*MODERATO* ♩ = 80 *p*

**SAM.** Men di voi for-tu-na - - ti fummo

**T** fi - - do!

**SA.** no - i: chè il sor - ri - so d'u - na bel - la stemmo indar - no ad a - - spet -

**SA** - tar.

**TOM** Io per altro il vol.to al - - me - no vo'a que-st'i - si - de mi -

*p*

(alcuni seguaci di Samuel e Tom rientrano con fiaccole accese)  
(colla mano sull'elsa)

REN.  
Non un passo: se l'o - - sa - - - te trag - go il ferro...

SA.  
Mi - nac -

T  
- rar!

AME. (la luna è in tutto il suo splendore)  
O ciel, a - - i - - ta!

RE.  
Tra - di -

SA.  
- cia - te?

T  
Non vi te - mo.

O  
(verso Renato)  
Giù l'acciaro...

C  
Giù l'acciaro...

(snudando la spada)

RE. *to - - ri!... E la tua vi - - ta que - st'insul - - to pa - - ghe.*  
 (va per istrappare il velo ad Amelia)

T *Vo' finirla...*

*cres. sempre*

AME. *ALL<sup>o</sup> MOSSO* ♩ = 160  
 (fuori di sè, inframmettendosi, lascia cadere il velo)

RE. *No: fer.ma - tevi... - rà.*

*f ALL<sup>o</sup> MOSSO* ♩ = 160

RE. *(colpito)* *Che!... A - me - - - - - lia!...*

*ff* *ff tutta forza* *p*

*f > p* *p*

AME.

*pp*

O ciel! pie-

SAM. Lei!... lei!... sua moglie!

TOM Lei!... lei!... sua moglie!

CORO  
Lei!... lei!... sua moglie!

Lei!... lei!... sua moglie!

Lei!... lei!... sua moglie!

*dim.*

A -tà!

REN. Ohciel!pie - tà! (*fremendo*)

*pp sottovoce* A

SA. Sua moglie! Sua mo - glie!

*pp sottovoce*

T Sua moglie! Sua mo - glie!

*pp sottovoce*

Sua moglie! Sua mo - glie!

*pp*

Sua moglie! Sua mo - glie!

Sua moglie! Sua mo - glie!

*AND<sup>te</sup> MOSSO QUASI ALL<sup>to</sup>* ♩ = 66

RE. *me - lia!*

SAM. (sogghignando)  
Ve' se di not - te qui colla spo - sa l'innamo -

*p con eleganza*  
*AND<sup>te</sup> MOSSO QUASI ALL<sup>to</sup>* ♩ = 66

SA. *-ra - to campionsi po - - sa, e come al raggio lunar del*

SA. *mie - le sul le ru - gia - de corcar si sa! Ah! ah! ah!*

TOM. *Ah! ah! ah!*

*leggermente*

*stacc. assai*

SA. ah! ah! ah! ah! ah! ah! E che bac - ca - no sul ca - so

T ah! ah! ah! ah! ah! ah! E che bac - ca - no sul ca - so

*poco più cres.*

SA. strano, e che commen - ti per la cit - tà! e che bac - ca - no sul ca - so

T strano, e che commen - ti per la cit - tà! e che bac - ca - no sul ca - so

REN.

(fisso alla via onde fuggì Riccardo)

*pp*

Co. si mi

SA. strano, e che commen - ti per la cit - tà!

T strano, e che commen - ti per la cit - tà!

AMELIA (piangente)

A chi nel mondo crudel più ma-i,  
paga, se l'ho sal - va - to! ei m'ha la

A mi - - se - ra Amelia, ti vol - - ge - rai?..  
RE. don - - na..... con - ta - mi - na - to! Per lui non

A La tua spregia - - ta la - - cri - - ma qua - - -  
RE. posso levar la fronte, sbrana - to il

Verdi — Un Ballo in Maschera, Act II

A  
le, qual man pie - to -

RE.  
cor per sem - - pre m'ha! sbra - ha - to il

*pp*

*ff*

A  
- sa rasciugherà? qual man pieto - - sa?

RE.  
cor per sempre m'ha, il cor per sempre m'ha!

SAM.  
Ah! ah! ah!

TOM  
Ah! ah! ah!

*lunga lunga*

*lunga lunga*

*p*

AME.  
 A chi nel

FEN.  
 Per lui non posso

SA.  
 ah! ah! ah! ah! ah! ah! E che bac - ca - no sul ca - so

T.  
 ah! ah! ah! ah! ah! ah! E che bac - ca - no sul ca - so

A.  
 mondo ti volge - rai, mi - sera A - me -

RE.  
 le - var la fronte, *cres.* sbra - na - to il

SA.  
 stra - no, e che com - men - ti per la cit - - tà, e che bac - ca - no sul ca - so

T.  
 stra - no, e che com - men - ti per la cit - - tà, e che bac - ca - no sul ca - so

COR.  
 E che bac - ca - no sul ca - so

E che bac - ca - no sul ca - so

*con espress.*

A  
 RE.  
 SA.  
 T.

lia? a chi nel  
 co - re per sem - pre m'ha! co - sì mi pa - ga, co - sì mi pa - ga,  
 strano, e che commen - ti per la cit - tà! *p* Ve' la tra -  
 strano, e che commen - ti per la cit - tà! *p* Ve' la tra -  
 strano, e che commen - ti per la cit - tà! *p* Ve' la tra -  
 strano, e che commen - ti per la cit - tà! *p* Ve' la tra -

*Cantabile*

*dolce*

A  
 RE.  
 SA.  
 T.

mon - do ti vol - ge - ra - i? la  
 se l'ho sal - va - to! eim'ha la donna conta - mi - na - to! Per lui non pos - so  
 - ge - dia mu - - tò in comme - dia. Ah! ah! ah!  
 - ge - dia mu - - tò in comme - dia. Ah! ah! ah!  
 - ge - dia mu - - tò in comme - dia. Ah! ah! ah!  
 - ge - dia mu - - tò in comme - dia. Ah! ah! ah!

*p*

A tua spre - gia - ta

RE. le var la fron - te, sbrana to il co - re, sbrana to il co - re per sem - pre m'ha!

SA. ah! ah! ah! e che bac - ca - - - no sul ca - - - so

T. ah! ah! ah! e che bac - ca - - - no sul ca - - - so

ah! ah! ah! e che bac - ca - - - no sul ca - - - so

ah! ah! ah! e che bac - ca - - - no sul ca - - - so

A la - - cri - - ma, qual man - ra - - sciu - - ghe.

RE. dim. sbra - - na - - to il cor pp per..... sem - - pre

SA. dim. stra - - no e che com - - men - - ti per la cit.

T. dim. stra - - no e che com - - men - - ti per la cit.

dim. stra - - no e che com - - men - - ti per la cit.

dim. stra - - no e che com - - men - - ti per la cit.

dim. p pp morendo

A. *-rà? a chi nel mon - - do ti vol - ge.*

RE. *m'ha! co - sì mi pa - ga, co - sì mi pa - ga, se l'ho salva - to! ei m'ha la donna*

SA. *-tà! Ve' la tra - ge - dia... mu - - tò in com.*

T. *-tà! Ve' la tra - ge - dia... mu - - tò in com.*

*-tà! Ve' la tra - ge - dia... mu - - tò in com.*

*-tà! Ve' la tra - ge - dia... mu - - tò in com.*

A. *-ra - - i? la tua spre - gia - - ta la - - cri - ma,*

RE. *conta - mi - na - to! per lui non posso levar la fron - te, sbranato il co - re,*

SA. *-me - dia... ah! ah! ah! ah! ah! ah! e che bac -*

T. *-me - dia... ah! ah! ah! ah! ah! ah! e che bac -*

*-me - dia... ah! ah! ah! ah! ah! ah! e che bac -*

*-me - dia... ah! ah! ah! ah! ah! ah! e che bac -*

A qua - - - le, qual man pie - - to - - sa, qual  
RE. sbra\_nato il co\_re per sempre m'ha! sbra - na - - to il' cor  
SA. - ca - - - no sul ca - - - so stra - - no, e che com - -  
T. - ca - - - no sul ca - - - so stra - - no, e che com - -  
- ca - - - no sul ca - - - so stra - - no, e che com - -  
- ca - - - no sul ca - - - so stra - - no, e che com - -  
f dim. p dim.  
A. man ra - - sciu - - ghe - - rà?  
RE. per ..... sem - - pre m'ha!  
SA. - men - - ti per la cit - - tà! e che bacca - - - no e che commen - -  
T. - men - - ti per la cit - - tà! e che bacca - - - no e che commen - -  
- men - - ti per la cit - - tà! e che bac - - cano per la cit.  
- men - - ti per la cit - - tà! e che bac - - cano per la cit.  
ppp morendo pp pp morendo pp

SA. *p*  
 - ti e che bacca - - - no e che commen - - - ti e che bacca. no sul ca - so

T *p*  
 - ti e che bacca - - - no e che commen - - - ti e che bacca. no sul ca - so

*pp*  
 - tà! e che bac - ca. no per la cit - tà! e che bacca. no sul ca - so

*pp*  
 - tà! e che bac - ca. no per la cit - tà! e che bacca. no sul ca - so

*pp*

REN. (si avvicina a Samuel e Tom e risolutamente dice loro)

SA. *cres.*  
 Converreste in casa mi. a sul mattino di do -  
 strano e che commen. ti per la cit - tà!

T *cres.*  
 strano e che commen. ti per la cit - tà!

*cres.*  
 strano e che commen. ti per la cit - tà!

*cres.*  
 strano e che commen. ti per la cit - tà!

*cres.*

RE. *— mani? No: ben altro in cormi*

SAM. *Forse ammenda aver chie - de - te?*

*cres. cres. sempre più*

RE. *sta. Lo sapre - te, se ver - re - te.*

SA. *Che vi punge? E ci ve - drai, e ci ve -*

TOM. *E ci ve - drai, e ci ve -*

SA. *- drai.*

T. *- drai.*

*ff pp pp*

SAM. *sottovoce*

(nell'uscire seguiti dai loro) Dunque andiam: per vie di - ver - se l'un dall'al - tro s'al - lon -

TOM *sottovoce*

Dunque andiam: per vie di - ver - se l'un dall'al - tro s'al - lon -

SA. *sottovoce*

- ta - ni. Il mat - ti - no di do - ma - ni grandi co - se appren - de -

T *sottovoce*

- ta - ni. Il mat - ti - no di do - ma - ni grandi co - se appren - de -

C O R O *sottovoce*

Il mat - ti - no di do - ma - ni grandi co - se appren - de -

C O R O *sottovoce*

Il mat - ti - no di do - ma - ni grandi co - se appren - de -

*lunga*

SA. -rà..... Andiam. Ve' la tra..

T. -rà..... Andiam. Ve' la tra..

*lunga*

-rà..... Andiam

-rà..... Andiam.

*col canto*

SA. -ge - dia mutò in comme - dia... ah! ah! ah! ah! ah! ah! ah! ah! ah!

T. -ge - dia mutò in comme - dia... ah! ah! ah! ah! ah! ah! ah! ah! ah!

(partendo)

Ah! ah! ah! ah! ah! ah! ah! ah! ah!

Ah! ah! ah! ah! ah! ah! ah! ah! ah!

Verdi — Un Ballo in Maschera, Act II

SA. *mf*  
 E che bac-ca - no sul ca - so strano, e che commen-ti per la cit -

T *mf*  
 E che bac-ca - no sul ca - so strano, e che commen-ti per la cit -

SA. -tâ!

T -tâ!

O  
R  
C (pochi Coristi e molto lontani)  
 E che bac-ca - no sul ca - so strano, e ch  commen-ti per la cit -

E che bac-ca - no sul ca - so strano, e che commen-ti per la cit -

*pp sottovoce*

AME.  
 (rimasto solo con Amelia le dice fremendo) (Come sonito di morte la sua voce al cormi

REN.  
 Ho giurato che alle porte v'addurrei della cit - tà. (ridendo)

SAM.  
 Ah! ah! ah! ah!

TOM  
 Ah! ah! ah! ah!

-tà! (in lontananza) Ah! ah! ah! ah!

-tà! Ah! ah! ah! ah!

A  
 va!) Oh no! pietà!..... (partono dal piccolo viottolo

RE.  
 Andiam! Andiam!..... (Cantanti e Cori fuori di scena)

SA.  
 E che baccano sul caso

T  
 E che baccano sul caso

E che baccano sul caso

E che baccano sul caso

*ff*

SA. *dim.*  
strano, e che commen.ti per la cit - tà! ah! ah! ah! ah! ..... ah! ah! ah! ah! .....

T *dim.*  
strano, e che commen.ti per la cit - tà! ah! ah! ah! ah! ..... ah! ah! ah! ah! .....

strano, e che commen.ti per la cit - tà! ah! ah! ah! ah! ah! ah! ah!

strano, e che commen.ti per la cit - tà! ah! ah! ah! ah! ah! ah! ah!

*dim.*

SA. *sempre più P* *morendo* (cala prontamente la tela)  
..... e che bac - can per la cit - tà!

T  
..... e che bac - can per la cit - tà!

ah! e che bac - can per la cit - tà!

ah! e che bac - can per la cit - tà!

*sempre più P* *morendo* *ff*

Verdi  
Un Ballo in Maschera  
Act III

UNA STANZA DA STUDIO NELL'ABITAZIONE DI RENATO.

Sovra un caminetto di fianco due vasi di bronzo, rimpetto a cui la biblioteca. Nel fondo v'ha un magnifico ritratto del conte Riccardo in piedi, e nel mezzo della scena una tavola.

SCENA ED ARIA

AMELIA

$\text{♩} = 160$   
ALLEGRO  
AGITATISSIMO  
E PRESTO

REN. *con forza*  
A' tal col - pa è nul - la il

*dim.*

(deposta la spada e chiusa la porta)

RE.  
pian - - to, non la ter - ge e non la scu - - sa. O - gni pre - ce è va - na o -

AME.  
*molta forza* Ma se re - o, se reo sol -  
- mai; sangue vuol - - si, e tu morrai.

A  
- tan - to è l'in - - di - - zio che m'ac - - cu - - sa?...  
RE.  
Ta - - ci, a -

*ff*

A Gran Di - - o! E ti basta un sol so -

RE. -dul-te-ra. Chiedi a Lui mise - ri - cor - dia.

*p* *pp*

A -spet - - - to? E vuoi dunque il sangue

RE. San - - - gue vuol si.

*ff* *poco cres.*

A mi - - - o? E m'in - - - fami, e più non

RE. Tu mor - rai.

*cres.*

A sen - ti nè giu - sti - zia, nè pie - tà?

RE. San - gue vuol si, e tu mor-

A Un i - - stan - te, è ver, l'a - - mai, ma il tuo no - me non mac -

RE. (ripigliando la spada) -rai. Hai fi -

A - chial. Sallo Id - - dio, che nel mio pet - - to mai non ar - se indegno af -

RE. - ni - - to!

A  
-fet.to.

RE.  
Hai fi..ni..to! hai fi..ni..to! tardiè.o.

*p* *pp* *cres.*

RE.  
-mai... San.gue vuol..si, san.gue vuoi, e tu... mor..

*ff*

AME.  
Ah! mi sve.ni!...

RE.  
-rai.

*p*

A  
ebbe.ne si.a... ma u..na gra.zia...  
Non a

RE.

*p*

A  
 RE.  
 So - - lo un  
 me. La tua pre - ce al ciel ri - vol - gi.

(genuflessa)  
 A  
 det - - to anco - ra a te. M'odi, m'o - di, l'ul - - timo,

A  
 ANDANTE ♩ = 48  
 l'ul - - ti - mo, sa - - rà.

ANDANTE ♩ = 48  
 espress.

A  
 con dolore  
 Morrò, ma prima in gra - - zia

pp allarg. pppp  
 a piacere p

A

deh! mi consen - ti al - me - - no l'u - ni - co fi - glio mi - - o, l'unico figlio

A

morendo  
mio avvincere al mio se - - no. E se alla mo - glie nie - ghi que -  
morendo  
p  
ppp

A

allarg.  
p  
- st'ul - timo favor, non ri - fiutar - lo ai prie - - - ghi, ai

A

prie - ghi... del... mio ma - terno cor. Mor - rò, ma que - ste

A

vi - - - scere con - so - li - no i suoi ba - - - ci,

A

or che l'estre - ma è giun - - - ta del - l'o - remi - - e fu -

*p*

A

- ga - - - ci..... Spen - ta per man del pa - - - dre,

*dim.*

A

la man ei sten - de - - rà sugl'occhi d'una ma - dre, sugl'occhi d'u - na

*dim.* *3*

*p*

A

madre, che mai più ..... non ve - drà, che mai più, mai più, che mai più non ve -

*f* *pppp*

A

- drà, che mai più, .... mai più ..... non ve -

*p* *con forza* *pp dim.*

A

- drà, che mai più, mai più, che mai più vedrà!

*p* *ff* *ff*

A

ah! ..... mai più ve - drà!

*pp* *p* *allarg.* *ppp*

# SCENA ED ARIA

RENATO

*ANDANTE* (additandole senza guardarla un uscio)

RENATO

Al - za - ti! là tuo fi - glio a te conce - - do ri - ve -

*ANDANTE* *RECIT<sup>vo</sup> ADAGIO*

*a tempo*

RE. - der. Nell'ombra e nel si - len - zio, là, il tuo ros - so - re e l'on - ta mia na -

*pp a tempo*

RE. (Amelia parte)

- scondi.

*a tempo* *con espress.*

*m.d.* *3*

RE. *ALL<sup>o</sup>.* Non è su

RE.  lei, nel suo fra - gi - le pet - to che col - pir deg - gi - - o.

*ALL.<sup>o</sup>*

(fissando il ritrat - to del Conte)

RE.  Altro, ben al - tro sangue a terger dès - si l'of - fe - sa... il sangue

RE.  tu - - - o! E lo trarrà il pu -

*ALL.<sup>o</sup> AGITATO* ♩ = 120 *a tempo*

*mf*

RE.  - gna - - - le dal - - lo sie - al tuo co - - - re:

RE. *(fremente)* *(cupo)*

del le lacri-me mi - e vendi-ca - tor, vendi-ca - tor, vendi-ca -

*AND<sup>te</sup> SOSTENUTO* ♩ = 52

RE. - tor!

*mf* *AND<sup>te</sup> SOSTENUTO* ♩ = 52 *f*

*mf* *f* *f*

REN.

E - ri tu che mac-

*p* *p*

RE. - chia - - - vi quel - l'a - - - nima, la de-

*p*

RE. *dolce*

\_li - - zia dell'a - - ni - ma mi - - - a... che m'af -

RE. - - fi - - - di e d'un tratto ese - - cra - - - bi - le l'u - - ni -

RE. - verso avve - le - ni per me, av - ve - le - ni per me! Tra - - di -

RE. - tor! che compensi in tal gui - - - sa..... dell'a - mi - co tuo

RE. *f*

pri - mo, del l'a\_mi\_co tuo pri - mo la fè!

*Cantabile espressivo*

*p*

REN.

*espress.*

O dol -

RE.

-cez - - ze perdu - - te! o me - mo - - - rie d'un am.

RE. - ples - - so che l'es - - se - - re in di - - - a!... quan - do A.

RE. - me - - lia sì bel - - la, sì can - - di - da sul mio

RE. se - - - no bril - la - - - va d'a - mor! quan - d'A.

RE. - me - - - lia sul mio se - no bril - la - va d'amor, bril - - la - va d'a -

RE. *pp* -mor!... È fi\_ni\_ta: non\_siede che l'o - - dio, non\_siede che

RE. *dim.* l'o\_dio, che l'odio e la morte nel ve.do.vo cor! O dolcez - - -

RE. -ze per.du - - tel o speran\_ze d'amor, d'a - - mor, d'a - -

RE. -mor!.....

# CONGIURA - TERZETTO - QUARTETTO

AMELIA, RENATO, SAMUEL E TOM

$\text{♩} = 63$   
*ALL.<sup>o</sup> MODERATO*

*staccato assai*  
*ppp*

*sempre stacc. e pp*

REN.

Siam

RE.

so - li. U - di - te. Ogni di - segno vo - strom'è no - to. Voi di Ric -

*p* *REC.<sup>vo</sup>* *p*

(mostrando alcune carte che ha sul tavolo)

RE. *-car - do la mor - te vo - le - - te. Ho qui le pro - ve!*

TOM *È un sogno!*

REN. *No: vo - gliò di -*

SAM. *(fremendo) Ed o - - ra la tra - ma al Con - te sve - le - - rai?*

RE. *- vi - derla. E non co' det - ti: ma qui col fat - to strugge - rò i so -*

SAM. E TOM *Tu scherzi.*

RE. *- spet - ti. Io son*

*ALL.<sup>o</sup> ASSAI SOSTENUTO* ♩ = 100

RE. vo - stro, compa - gno m'a - vre - te sen - - za

*ff pp*

*ALL.<sup>o</sup> ASSAI SOSTENUTO* ♩ = 100

*p*

RE. po - sa a quest'o - - pra di san - - - gue: ar - ra il fi - glio vi si -

RE. - a. Luc - ci - de - - - te se vi man - -

*f* *f*

RE. - co.

SAM. Ma tal mu - ta - men - to è cre -

*f* *p*

*pp*

REN.  
Qual fu la ca-gion non cer-

SA.  
-di - - bi-le ap - - pe-na.

RE.  
-ca - - te. Son vo - - - stro, son vo - - - stro per la

RE.  
vi - - ta dell'u - - ni - co figlio!

SAM. (fra loro)  
Ei non mente.

TOM  
No, non

*pp*

*ff*

*f*

*p*

Verdi — Un Ballo in Maschera, Act III

RE. *E - si - ta - te?* Non

SA. Non più. Non

T. mente. Non più. Non

RE. *più.*

SA. *più.*

T. *più.*

*ff*

MENO MOSSO ♩ = 66

REN.  
 Dun - que l'on - - ta di tut - - ti sol

RE.  
 u - - na, u - no il cor, la vendet - ta sa - - rà, sarà, che tre -

RE.  
 - men - da, repen - - te, di - giu - - - na su quel ca - po e - se - cra - to ca -

RE.  
 - drà! U - no il

SAM. E TOM  
 Dunque l'on - ta di tut - ti sol u - - - na, u - no il

RE.  
cor, la vendet - ta sa - - rà, sa - rà,

SAT  
cor, la vendet - ta sa - - rà, sa - rà, che tre - men - da repen - te, di -

RE.  
su quel ca - poe - se - cra - - to ca - drà!

SAT  
- giu - - - na su quel ca - poe - se - cra - - to ca - drà!

*1<sup>o</sup> TEMPO* ♩ = 100

REN.  
D' u - - na gra - zia vi suppli - co. Che sia

SAM.

*1<sup>o</sup> TEMPO* ♩ = 100

E qua - - le?

RE. da - - - to d'ucci - - der lo a me.

SA. No, Rena - - to: l'a - vi - to ca.

SA. - stel - - - lo a me tol - - se, e tal drit - - to a me

SA. spet - ta.

TOM Ed a me, cui spegne - - va il fra -

T. - tel - - - lo, cui de - cen - - ne a - - go - ni - a di ven -

Verdi — Un Ballo in Maschera, Act III

REN.

T

*a piacere*

Che -

- det - - ta sen - za re - - quie di - vo - ra, qual par - te as - se - gna - ste?

*col canto*

(prende un vaso sul camino e lo colloca sulla tavola)

RE.

- ta - te - vi, so - lo qui la sor - te de - ci - de - re de'.

*p*

*pp*

*pp*

*ppp*

(Samuel scrive tre nomi e vi getta dentro i viglietti)

AME. (entra)

REN.

(ad Amelia)

RE. E tu re - sta, lo dèi: poi - ché par - mi che il cie - lo t'ha

AME POCO PIÙ MOSSO ♩ = 120

RE. (Qual tri - stezza m'as - sa - - le, qual pe - na! qual ter -  
scorta.  
POCO PIÙ MOSSO ♩ = 120

A - ri - bi - le lam - - po ba - le . na! qual ..... ter - - ri - - bi - le

A lam . po, ah! ..... qual

A

lam - po ba - le - - - na!) (additando sua moglie a Samuel e Tom)

REN.

Nul - la sa: non te -

RE.

- me - te. Co - stei es - - ser deb - - be an - zi l'au - - spi - - ce

RE.

lie - to. (ad Amelia traendola verso la tavola) *a piacere sottovoce e con accento*

V'ha tre no - mi in quel -

*pp col canto*

RE.

- l'ur - - - na: *terribile* *senza misura* un ne tragga l'innocen - te tua ma - - no.

Timpani

*ff* *pp* *ff* *pp*

AME. (tremante)

E perchè? (Non è dubbio: il fe-ro-ce de-

REN. (fulminandola dello sguardo)

Obbe - disci: non chiederdi più.

A

1<sup>o</sup> TEMPO

cre - to mi vuol par - te ad un'o - pra di sangue.)

*pp* *ff* *ff* 1<sup>o</sup> TEMPO

*marcato il canto*

(Amelia si avvicina lentamente e tremante al tavolo su cui vi è il vaso. Renato fulminandola sempre dello sguardo: finalmente sul *ppp* (☆) d'orch: Amelia con mano tremante estrae un viglietto che suo marito passa a Samuel.)

*tutta forza*

*ppp*

*subito ppp (☆)*

REN.

*con voce agitata e cupa*

Qual è dun - que l'e -

RE.

*(con esaltazione)*

- let - to?

Il mio no - me!

SAM.

*(con dolore)*

Re - na - to.

*(fremente di gioia)*

*Opp.*

RE.

O giu - sti - zia del fa - - to; la ven - det - ta mi de - le - ghi

AME.  
 (Ah! del Conte la morte si vo - - le! nol ce - lâr le cru - de - li pa -  
 tu!

A  
 - ro - - le! Su quel ca - po snu - da - ti dai - li - - ra i lor fer - ri scin - til - la - no

A  
 già!)..... (Ah del Con - te

REN.  
 Scon - te - - rà del - l'Ame - - ri - ca il

SAM.  
 Scon - te - - rà del - l'Ame - - ri - ca il

TOM  
 Scon - te - - rà del - l'Ame - - ri - ca il

*ff* *rall.* *tutta forza*

A  
la mor\_tesi\_vuo\_..le! i..... fer\_ri

RE.  
pian\_ \_ \_to lo sle\_al che ne fe\_ ce suo van\_ \_ \_to. Se tra\_

SA.  
pian\_ \_ \_to lo sle\_al che ne fe\_ \_ce suo van\_ \_ \_to. Se tra\_

T  
pian\_ \_ \_to lo sle\_al che ne fe\_ \_ce suo van\_ \_ \_to. Se tra\_

A  
scin\_ \_til\_la\_no già!.....

RE.  
\_fis\_ se, soccom\_ba tra\_ fit\_ \_ \_ \_to, tal mer\_ ce\_ de paga\_ ta gli

SA.  
\_fis\_ se, soccom\_ba tra\_ fit\_ \_ \_ \_to, tal mer\_ ce\_ de paga\_ ta gli

T  
\_fis\_ se, soccom\_ba tra\_ fit\_ \_ \_ \_to, tal mer\_ ce\_ de paga\_ ta gli

*ff*

A  
ah!..... scin\_til\_ - la - no già! ah!.....

RE.  
va! tal..... mer - ce - de paga\_ - ta gli va! tal..... mer\_ -

SA.  
va! tal mer - ce - de paga\_ - ta gli va! tal mer\_ -

T  
va! tal mer - ce - de paga\_ - ta gli va! tal mer\_ -

8-----

A  
..... scin\_til\_ - - la - - no già!).....

RE.  
-ce - - de paga - - ta gli va!.....

SA.  
-ce - - de paga - - ta gli va!.....

T  
-ce - - de paga - - ta gli va!.....

8-----

# SCENA E QUINTETTO

AMELIA, OSCAR, RENATO, SAMUEL E TOM

RENATO

*ALL.<sup>o</sup> MOD.<sup>to</sup> ♩ = 100*  
(alla porta)

Il mes\_saggio en\_tri.

(entra Oscar)

*♩ = 100*  
*ALL.<sup>o</sup> MOD.<sup>to</sup>*

*ppp con eleganza*

OSCAR

(verso Amelia)

Al\_le dan\_ze questa

*pp*

se\_ra, se gra\_di \_ \_ \_ te, con lo sposo, il mio si\_gno\_re vi de\_

AME. (turbata)

Noi posso.

REN. (ad Oscar) Cer.to. (guardando i compagni)

SAM. E TOM Anche il Conte vi sa - rà? Tanto in.

Oh sorte!

È un ballo in masche - ra splen - di - dis - simo ....

RE. - vi - to so che val ga. Be - nissi - mo!

AME. (accennando Amelia) (Gran Di - - - o!)

RE. El - la me - - co inter - ver - rà.

SAM. E TOM (a parte) E noi

so - - - glie, o - - ve di tan - te gio - - va - - ni bel -

-lez - ze il fior s'ac - - coglie, di quan - te al - - tri - - ce pal - pi - -

AME. (Ed io me - - - desma, io  
- ta, ah!..... questa gentil, gentil cit - tà!

REN. (declamando sottovoce)  
(Là fra le dan - - ze e -

A  
mi - - se - ra, lo scrit - - to i - - ne - - so - -

RE.  
- sa - - nime la men - - - te mia sel

A  
- ra - - to tras - - si dall'ur - - na

RE.  
pin - ge, la men - te mia sel pin - ge... o - ve del

A  
com - - pli - ce, pel mio con - - sor - - - te i -

RE.  
pro - - prio sangue il pa - vi - men - - - to

A  
 -ra - to: su cui del cor più no - bi - le .....

RE.  
 tin - ge spi - ra da - tor d'in - famie senza tro - var pie - tà, senza tro -

A  
 ..... del cor più no - bi - le fer - ma la mor - te

RE.  
 - var, tro - var pie - tà, sen - za tro - var pie -

A  
 OSC. sta.

RE.  
 Di che fulgor, che mu - siche e -

SAM.  
 - tà. Là tra le dan - ze e - sa - ni - me

TOM (fra loro) *f* U - na ven - detta in do - - mi - no è ciò che torna al -

U - na ven - detta in do - - mi - no è ciò che torna al -

A  
 . . . to i - ne - so - ra - to, su.....cui del cor più no - bi - le

RE.  
 . var pie - tà.

SA.  
 pal - li - de bel - tà.

T  
 con palli - de bel - tà.

*morendo* *col canto*  
*pp*

A  
*allarg.* *pp*  
 fer - ma la mor - te sta, del..... cor più

OSC.  
 Di che ful - gor, che mu - si - che e -

RE.  
 (cupo)  
 Là..... tra le

SA.  
 U - na vendet - ta in

T  
 U - na vendet - ta in

*col canto* *tr* *f* *p*  
*pp*

A  
no\_bil fer - - ma la morte,

O  
- sul - te - ran le so - - - glie, o - - ve di tan - - te

RE.  
danze e - sa - - - ni - - - me

SA.  
domi - no è ciò che tor - na al - l'uopo:

T  
domi - no è ciò che tor - na al - l'uopo:

A  
la ..... mor - te sta.

O  
gio - - va - - ni bel - - lez - ze il fior s'ac - - coglie, di quan - te al - -

RE.  
la ..... men - te mi - a sel pin - - - ge...

SA.  
fra l'ur - to del - le ma - - sche - - - re non fal - li - -

T  
fra l'ur - to del - le ma - - sche - - - re non fal - li - -

O  
tri - ce pal - pi - - ta... ah!..... que - sta gentil, gen - til cit -

RE.  
spi - ra da - tor d'in - - fa - mie senza tro - var, trovar pie -

SA.  
-rà lo sco - - - po, no, non fal - li - rà lo sco - - -

T  
-rà lo sco - - - po, no, non fal - li - rà lo sco - - -

*PIÙ MOSSO* ♩ = 160

AME.  
Trassi dall'ur - - na com - - - plice lo scritto i - ne - - so - -

O  
-tà.

RE.  
-tà. Là tra le dan - ze e - - sa - nime

SA.  
-po. Sa - - rà

T  
-po. Sa - - rà

*PIÙ MOSSO* ♩ = 160

A  
\_ ra - - - to, su cui del cor più

O  
di quan - - - te al - - - tri - ce

RE.  
la men - te mia sel pin - - ge, spi - - - ra da - tor d'in -

SA.  
u - na dan - - - za fu - - - nebre con

T  
u - na dan - - - za fu - - - nebre con

A  
no - bi - le ..... fer - ma la mor - te

O  
pal - pi - ta ..... que - sta gentil cit - -

RE.  
- fa - mie sen - za tro - -

SA.  
pal - - li - de bel - tà, con pal - li - - de ..... bel - -

T  
pal - - li - de bel - tà, con pal - li - - de ..... bel - -

A  
sta, ah!..... la mor - - - te

O  
- tà, ah!..... que - sta..... cit -

RE.  
- var, sen - - - za tro - - - var, trovar pie -

SA.  
- tà, con ..... pal - - - li - - - de bel - - -

T  
- tà, con pal - - - li - - - de bel - - -

*ff*

A  
sta, trassi dall'ur - - na com - - pli\_ ce lo scritto i\_ ne - so - '

O  
tà!

RE.  
- tà. Là tra le dan - ze e - - sa - nime

SA.  
- tà. Sa - - rà

T  
- tà. Sa - - rà

8

A *ra - - to, su cui del cor più*

O *di quan - - te al - - tri ce*

RE. *la mente mia sel pin - - ge, spi - - ra da tor d'in -*

SA. *u - na dan - - za fu - - nebre con*

T *u - na dan - - za fu - - nebre con*

A *no - bi - le..... fer - ma la mor - te*

O *palpi - ta..... que - sta gentil cit - -*

RE. *- fa - mie sen - za tro - -*

SA. *pal - - li - de bel - tà, con pal - li - - de..... bel - -*

T *pal - - li - de bel - tà, con pal - li - - de..... bel - -*

A  
sta, ah!..... la mor - - - te

O  
-tà, ah!..... que - sta..... cit - -

RE.  
-var, sen - - - za tro - - - var, trovar pie -

SA.  
-tà, con..... pal - - - li - - - de bel - - -

T  
-tà, con pal - - - li - - - de bel - - -

*ff*

A  
sta.) (Pre-venir - - lo po -

O  
-tà!

RE.  
-tà.)

SA.  
-tà.

T  
-tà.

*ppp sottovoce*

*tr*

A

OSC. *osc.* \_tessi e non tradir lo spo - so mi - o!...)

Re - i - na del - la fe - - - sta sa -

A

(Forse po - trallo Ul - ri - ca.)

O

- re - - te.

REN. (Renato, Samuel e Tom in disparte e a mezzavoce)

Azzur - ra la

SAM. E TOM

E qual costume indosse - rem?

RE.

veste, e da vermiglio nastro le ciar - - pe al man - - co la - - to at -

AME.  
OSC.  
RE. (sottovoce) *ff* (Pre-ve-nir - lo po-  
-torte. Re - - gi - na sa-  
SAM. E TOM Mor - te!  
E qual accento a ravvi - - sarci?  
A *ff* - tes - - - - - si!.....)  
O *ff* - re - - - - - te!.....  
RE. *ff* Mor - - te, mor - - - - - te!.....  
SA. *ff* Mor - - te, mor - - - - - te!.....  
T *ff* Mor - - te, mor - - - - - te!.....

SONTUOSO GABINETTO DEL CONTE.

Tavolo con l'occorrente per iscrivere; nel fondo un gran cortinaggio che scoprirà la festa da ballo.

FINALE TERZO

SCENA E ROMANZA RICCARDO

$\text{♩} = 63$   
*AND.<sup>te</sup> MOSSO*  
*QUASI ALL.<sup>o</sup>*

*espress.*

RICCARDO

*REC<sup>vo</sup>*

Forse la soglia at\_tinse, e posa al\_

*ff* *REC<sup>vo</sup>*

RI.

\_fin.

L'o\_nore ed il do\_ver... fra i nostri petti han rot\_to l'a\_

RI. *bis*so. Ah! sì, Re-na-to ri-vedrà l'Inghil-ter-ra... e la sua

RI. spo - - - sa lo se-gui-rà. Senza un ad-di-o, l'immenso oce-àn ne se-

RI. *pp* -pà-ri... e taccia il co - - re.

(Scrive, e nel momento di appor la firma, lascia cadere la penna)

RI. E - si to ancor? ma, oh ciel, non lo deg-

(sottoscrive e chiude il foglio in seno)

RI. *f*  
 - gi - o? Ah l'ho segna - to, ah l'ho se.

RI. *pp*  
 - gna.to il sa.cri.fi.zio mi - - o!

*p* *pp* *f* *pp*

RI. *espress.*  
 Ma se m'è for - za per - - derti per

*ANDANTE* ♩ = 52

*pp*

RI.  
 sem - - pre, o lu - ce mi - - a, a te verrà il mio

RI. *pp* *ff*

pal - pi - to..... sot - to qual ciel tu si - - a,

RI. *stent.* *ff* *morendo*

chiu - sa la tua me - mo - ri - a nell'inti - mo del cor,.....chiu - sa nell'in - timo del

RI. *p* (cupo) cor. Ed

RI. *sempre p*

or qual reo pre - sa - - gio lo spi - - ri - to m'as -

RI. *sa - - le, che il ri - ve - der - ti an - nun - - zia*

*un poco marc.*

RI. *qua - - si un de - sio fa - - ta - - le... co - me se fos - se*

*sf smorz. e legate dolciss.*

*molto p*

*ppppp*

RI. *l'ul - tima o - - ra del no - stro a - mor, co - me se*

*cres.*

RI. *fos - - - - se l'ul - - tima, l'ul - ti - - ma*

*con slancio pp*

*cres. pp*

RI. *legg.* o - - - ra, o - ra del no-stro a - - mor,..... del nostro a. *pp*

RI. *pp* (cupo) - mor? oh qual pre - - sagio m'as - sa - - le, co - - *ff* *marcate*

RI. - me se fos - - - se l'ul - - ti - ma..... o - ra del nostro a. *f*

RI. *pp* - mor, se fosse l'ultima del nostro a\_mor?

FESTA DA BALLO E CORO

RICC. *ALL.° VIVISSIMO* ♩ = 152

*parlante*

Ah! dessa è là.....

*ALL.° VIVISSIMO* ♩ = 152

*f* (Musica interna di danza)

RI. potrei ve - derla... an - co - ra ri - par - lar - le po - trei...

The second system features a vocal line starting with the label "RI." and the lyrics "potrei ve - derla... an - co - ra ri - par - lar - le po - trei...". The piano accompaniment continues with the same rhythmic pattern as the first system.

RI. Ma no: chè tut - to or mi strap - pa da lei.

The third system features a vocal line starting with the label "RI." and the lyrics "Ma no: chè tut - to or mi strap - pa da lei.". The piano accompaniment continues with the same rhythmic pattern.

OSC. (con un foglio in mano) Igno - ta

*presto senza misura*

o  
donna questo fo - glio diemmi. È pel Con - te, diss'el - la; a lui lo reca e di ce

(Riccardo legge il foglio)

o  
- la - to.

RICC. (dopo letto)

Che nel ballo alcuno alla mia vita at - tente - rà, sta

RI.

det - to. Ma se m'ar - re - sto: ch'io pa - ven - - to di - ran.

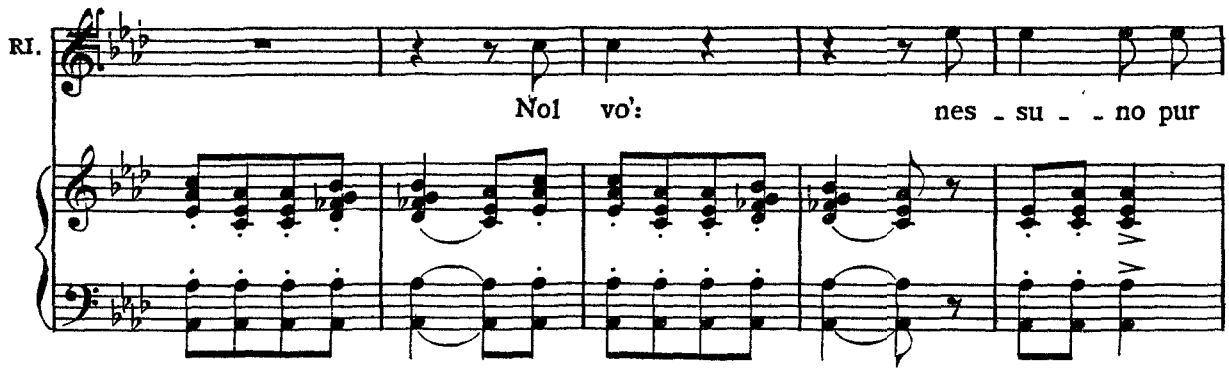

Verdi — Un Ballo in Maschera, Act III

RI.  **Noi vo': nes - su - - no pur**

RI.  **sospet\_tar\_lo de'. Tu va: t'ap -**

RI.  **-pre\_sta, e rat\_to, per gio\_ir me - - co al\_la**

RI.  **(Oscar parte)**  
**fe - - sta.**

**ALLEGRO** ♩ = 152  
(rimasto solo, vivamente prorompe)  
con entusiasmo

**RICC.**

Si, ri-veder-ti, A-me - - lia, e nella tua... bel - tà,

**ALLEGRO** ♩ = 152  
*f* lo stesso movimento

**RI.**

an - - co u-na vol - ta l'a - ni - ma d'a - mor mi brille - rà, mi bril - le - rà d'a - -

S'aprono i cortinaggi. Vasta e ricca sala da ballo, splendidamente illuminata e parata a festa.

Liete musiche preludiano alle danze; e già all'aprirsi delle cortine una moltitudine d'invitati empie la scena. Il maggior numero è in maschera, alcuni in domino, altri in costume di gala a viso scoperto; fra le coppie danzanti alcune giovani creole. Chi va in traccia, chi evita, chi ossequia e chi persegue. Il servizio è fatto dai neri, e tutto spira magnificenza ed ilarità.

**1<sup>o</sup> TEMPO** ♩ = 152  
(parte)

**RI.**

- mor!

**1<sup>o</sup> TEMPO** ♩ = 152  
*ff*

*f* *cres.*

CO RO GE NE RA LE

Fer - vono amori e dan - ze nel - le fe - li - ci

Fer - vono amori e dan - ze nel - le fe - li - ci

Fer - vono amori e dan - ze nel - le fe - li - ci

*f* *tutta forza* *f*

stan - ze, fer - vono a - mo - ri, on - de la vita è

stan - ze, fer - vono a - mo - ri, on - de la vita è

stan - ze, fer - vono a - mo - ri, on - de la vita è

Verdi — Un Ballo in Maschera, Act III

so - lo un sogno lu\_sin\_ghie-ro, un so - gno, un sogno lu\_sin\_

so - lo un sogno lu\_sin\_ghiè-ro, un so - gno, un sogno lu\_sin\_

so - lo un sogno lu\_sin\_ghie-ro, un so - gno, un sogno lu\_sin\_

-ghier. Not - te de' ca - ri i - - stan - ti, de'

-ghier. Not - te de' ca - ri i - - stan - ti, de'

-ghier. Not - te de' ca - ri i - - stan - ti, de'

pal - pi - ti e de' can - ti, per - chè non fer - mi'l vo - lo, per -

pal - pi - ti e de' can - ti, per - chè non fer - mi'l vo - lo, per -

pal - pi - ti e de' can - ti, per - chè non fer - mi'l vo - lo, per -

\_chè non fer - mi'l vo - lo sul - l'on - da, sul - l'onda del pia - cer?

\_chè non fer - mi'l vo - lo sul - l'on - da, sul - l'onda del pia - cer?

\_chè non fer - mi'l vo - lo sul - l'on - da, sul - l'onda del pia - cer?

(Samuel e Tom coi loro aderenti in domino azzurro col cinto vermiglio.)

*mf*

(Renato, nello stesso costume, s'avanza lentamente)

SAM. (additando Renato a Tom)

Al-tro de' no-stri è questo.

*pp*

REN. (amaramente)

*sottovoce*  
(fattosi presso a Renato)

Si: mor-te!

SAM.  
Mor-te!

Mor-te!

RE. *Ma non ver - rà. Qui l'aspet - tar - - - lo è*

SAM. *Che par.li?*

TOM *Che par.li?*

RE. *va.no. Vi ba sti sa - per lo al - tro - ve.*

SA. *Co - me? O*

T. *Per - chè?*

RE. *Par - la - te basso; al -*

SA. *sorte inganna - tri - ce!*

T. *Sempre ne sfuggi - rà di ma - no!*

*(fremente)*

RE.    
 \_ cu \_ - no lo sguardo a noi fer - mò.      Quel - lo a si - ni - stra dal

SAM.    
 E chi?

RE.    
 bre - ve do - mi - no.      (Si disperdono tra la folla, ma Renato viene inseguito da Oscar in maschera)

*mf con eleganza*

(Oscar s'avvicina sempre più a Renato)

OSC. (a Renato)    
 Più non ti lascio, o masche - ra;      mal ti na -

*con vivacità*

(inseguendolo sempre)

O  
REN. scondi. (cansandolo) Tu se' Re  
Eh vi\_a!

O  
RE. \_na\_to. (spiccandogli la maschera)  
E O. scar. . re tu sei.

O  
RE. Qual vil\_la . ni . . a!  
Ma bra. . vo, e ti par

RE.

dun - - que con - - ve - ni - en - za que - sta, che mentre il Con - te

OSC.

Il Conte è

RE.

dor - me, tu sci - vo - li al - la fe - sta?

O

qui... L'ho detto...

(trasalendo)

RE.

Che!... do - ve? Eb - ben!... qual è?

O (volgendogli le spalle)  
Non vel di \_ \_ rò!... Cer ca \_ te \_ lo da

RE.  
Gran co \_ \_ sa!

O voi.  
È per fargli il . ro che

RE. (con accento amichevole)  
Or \_ \_ sù!

O re - ga - laste a me?

RE. *senza misura*  
Via calma . ti: almen dir . mi del suo costu . me puoi?...

CANZONE OSCAR

ALLEGRETTO  $\text{♩} = 100$

OSC. (scherzando)

Sa - per vor - re - ste di che si ve - ste, quan - do l'è

ALLEGRETTO  $\text{♩} = 100$

*pp*

*pp*

co - sa chei vuol na - sco - sa. O - scar lo sa, ma noi di - ra,

*Poco più mosso*

tra la la la la la la tra la la la la la la tra la la la la la la

*Poco più mosso*

*stent.* *a tempo*

la la la la la la la. O - scar lo sa, ma noi di - - rà, tra

*col canto* *a tempo*

*Poco più mosso  
brillantissimo*

la la la tra la la la tra la la la tra la la la tra la la la la

*Poco più mosso*

la la la la la tra la.

*ff*

*ff*

*ff*

*a tempo*

Pie - no d'a - mor mi bal za il cor, ma

*pp*

*a tempo*

*pp*

*p*

pur di - scre - to ser - ba il se - gre - to. Nol ra - pi - rà gra - do o bel - tà,

*pp*

*Poco più mosso*

tra la la la la la la tra la la la la la la tra la la la la la la

*Poco più mosso*

*stent.* *a tempo*

tra la la la la la la. O - scar lo sa, ma nol di - - rà, tra

*col canto* *p a tempo* *pp*

*Poco più mosso*

la la la tra la la la tra la la la tra la la la tra la la la la la la la la

*Poco più mosso*

(in questo momento gruppi di maschere e coppie danzanti attraversano il davanti della scena e separano il Paggio da Renato)

*ff*

la tra la.

*ff*

## Coro e Scena

55 Allegro vivacissimo  $\text{♩} = 152$ 

Fl.

Ott.

Ob.

Clar. in Do

Fag.

in Mib  
Corni  
in Mib

Tr. in Mib

Tr. ni

Cimb.

Timp.

Gr. C. e P.

Standa

Soprani

Tenori

Coro

Bassi

Viol.

V. le

Ve.

Cb.

Fer - vo - no a - mo - ri e dan - ze nel - le fe - li - ci stan - ze, fer - vo - no a -  
 Fer - vo - no a - mo - ri e dan - ze nel - le fe - li - ci stan - ze, fer - vo - no a -  
 Fer - vo - no a - mo - ri e dan - ze nel - le fe - li - ci stan - ze, fer - vo - no a -

Allegro vivacissimo  $\text{♩} = 152$

Fl.

Ott.

Ob.

Clar.  
in Do

Fag.

in Mi $\flat$   
Corni  
in Mi $\flat$

Tr.  $\text{tr}$   
in Mi $\flat$

Tr.  $\text{bn}$

Cimb.

Timp.

Gr. C.  
e P.

Handa

Coro

Viol.

V. le

Vc.

Cb.

mo - ri, on - de la vi - ta è so - lo un sog - no lu - sin - ghie - ro, un so - gno, un .

mo - ri, on - de la vi - ta è so - lo un sog - no lu - sin - ghie - ro, un so - gno, un

mo - ri, on - de la vi - ta è so - lo un sog - no lu - sin - ghie - ro, un so - gno, un

Fl.

Ob.

Clar. in Do

Banda

Viol.

V.le

Vc.

Cb.

(Renato raggiunge di nuovo Oscar)

Fl.

Ott.

Ob.

Clar. in Do

Banda

Viol.

V.le

Vc.

Cb.

## 57 (pochi istrumenti)

Banda *pp con eleganza*

Oscar

Renato

So che tu sai di - stin - gue - re gli a-mi-ci suoi.

V'al - let-ta in-ter-ro - gar-lo,

Cb.

Banda

Osc.

Ren.

Cb.

e for - se ce - liar con es-so un po'?

Ap-pun-to.

E com-pro - met-te-re di

Banda

Osc.

Ren.

Cb.

poi chi ve l'ha det - to?

M'of - fen - di. È con-fi - den - za che quanto im-por-ti

OSC.

RE. Vi preme as\_sai...

so. Deg-g'io di gra-vi co - - -

RE. -se ad es-so, pria che la notte i - nol - tri, qui fa-vel -

RE. -lar. Su te fa - rò ca-der la col-pa, se non mi fia con - cesso.

OSC.

RE. Dunque...

Fai grazia a lui, se par - - li, e non a

(più dappresso e rapidamente)

O  
RE.

me.

Ve - ste u - na cap - - pa ne - - ra, con

(per andarsene) (dileguandosi nella folla)

O  
RE.

ro - seo nastro al pet - to. Più che abba - stan - za ho

U - na pa - rola an - co - ra.

detto.

S.  
T.  
R.  
O.  
C.  
B.

Fer - - vono a - mo - ri e dan - ze nel - le fe - li - ci stan - ze,

Fer - - vono a - mo - ri e dan - ze nel - le fe - li - ci stan - ze,

Fer - - vono a - mo - ri e dan - ze nel - le fe - li - ci stan - ze,

tutta forza

fer\_ \_vono a\_mo\_ \_ri, on\_de la vi.ta è so - lo un  
fer\_ \_vono a\_mo\_ \_ri, on\_de la vi.ta è so - lo un  
fer\_ \_vono a\_mo\_ \_ri, on\_de la vi.ta è so - lo un

*Poco più mosso*

sogno lu\_ sin\_ ghie\_ ro, un so\_ gno, un sogno lu\_ sin\_ ghier.  
sogno lu\_ sin\_ ghie\_ ro, un so\_ gno, un sogno lu\_ sin\_ ghier.  
sogno lu\_ sin\_ ghie\_ ro, un so\_ gno, un sogno lu\_ sin\_ ghier.

*Poco più mosso*

*ff*

Verdi — Un Ballo in Maschera, Act III

Notte de' ca - ri i - stan - - - ti, de' pal - pi - ti  
 Notte de' ca - ri i - stan - - - ti, de' pal - pi - ti  
 Notte de' ca - ri i - stan - - - ti, de' pal - pi - ti

e de' can - - - ti, perchè non fer - mi il vo - - -  
 e de' can - - - ti, perchè non fer - mi il vo - - -  
 e de' can - - - ti, perchè non fer - mi il vo - - -

vo - - lo, per - - chè non fer - - mi il vo - - lo sul -  
vo - - lo, per - - chè non fer - - mi il vo - - lo sul -  
vo - - lo, per - - chè non fer - - mi il vo - - lo sul -

- l'on - da del pia - cer, sull'onda del pia - - cer?  
- l'on - da del pia - cer, sull'onda del pia - - cer?  
- l'on - da del pia - cer, sull'onda del pia - - cer?

SCENA E DUETTINO AMELIA E RICCARDO

(Riccardo in domino nero col nastro rosa s'avanza pensieroso, e dietro a lui Amelia in domino bianco)

ASSAI MODERATO  $\text{♩} = 96$

The second system of piano accompaniment continues the melodic and harmonic material from the first system, featuring similar rhythmic patterns and trills.

The third system of piano accompaniment shows a continuation of the musical texture, with the right hand's melody becoming more active and the left hand's accompaniment remaining consistent.

The fourth system of piano accompaniment concludes the instrumental part of this section, ending with a final chord and a trill in the right hand.

AME. (sottovoce in modo da non essere riconosciuta)

RICC. Ah! perchè qui!.. fug- gi- te....

Sei quella del...io

A  
La morte qui v'ac\_cerchia...

RI.  
scritto? Non pe - netra nel mio petto il ter -

A  
Fuggi\_te, fuggi\_te, o che tra\_fit\_to cadre\_te qui!

RI.  
-ror. Rive\_lami il nome

A  
GranDi-o! nol posso.

RI.  
tu - - o. E perchè piangi... mi supplichi atter -

(tra singulti che svelano la sua voce naturale)

A  
Tut.to, per es.sa,

RI.  
\_ri.ta? onde, co.tanta sen - - ti pietà della mia vi - - ta?

A  
tut - - to il sangue mio da - - rei!

RI.  
In\_van ti ce\_li, A - me - - lia: quel\_

(con disperazione) *marcate le prime note*

A  
T'a - - mo, si,t'amo,e in la - gri\_me a'

RI.  
-l'an\_ge\_lo tu se. i!

*con eleganza*

A

pie - - - di tuoi m'at - ter - - ro, o - - - ve t'a - ne - la in -

A

- co - gni - to del - - - la ven - det - ta il fer - - ro. Ca -

A

- da - - - ve - re do - ma - - ni sa - rai se qui ri -

A

- ma - - - ni: sal - - va - ti, va, mi la - scia, fug - gi, fug - gi

A  
RICC. dal - - - l'o - dio lor.  
Sin..... che tu m'a.mi, A.

A  
Fuggi.  
RI.  
- me - - - lia, non cu-ro il fa - to mi - - o,

A  
non ..... ho che te nel - l'a - - ni - ma, e l'u - - - ni-ver-so ob.

A

RICC. Sal - va - ti. Va.

- bli - - o. Nè so temer la mor - - te, per -

A

RI. Ah! sal - - va - ti.

- chè di le. i più for - - te è l'au - - - ra che m'in -

A

RI. Ca -

- ne - - bria del tu - o di - vi - no a - mor,

A  
- da - vere do - ma - - ni sa - ra: se tu ri -

RI.  
per - - chè di lei più for - - - te è l'au - ra

*cres. e string. il tempo*

A  
- ma - - - - - ni: sal - - - va - ti, mi

RI.  
che ..... m'in - - - bri - a del tuo su - -

*f* *dim.*

A  
la - - - scia, fug - gi, fug - - - gi dal l'odio lor: ca -

RI.  
- per - - - - - no a - - - mor,

*p* *pp* *dim.*

A  
- da - vere do - ma - - ni sa - rai se tu ri -

RI.  
per - - chè di lei più for - - - te è l'au - ra

*ppp* *cres. e string. il tempo*

A  
- ma - - - - - ni: sal - - - va - ti, mi

RI.  
che ..... m'in - - - bri - a del tuo su - -

*f* *dim.*

A  
la - - - scia, fug - gi, fug - - - gi dall'o - dio lor.

RI.  
- per - - - - - no a - - - mor.

*p* *pp*

Verdi — Un Ballo in Maschera, Act III

AME.

Dun - - que ve - dermi vuoi d'af - fanno mor - - - ta e di ver -

A

- go - - gna?

RICC.

Sal - va ti vo'. Do - ma - - ni con Re -

A

Do - ve?

RI.

- na - - - to an - drai.... Al na - - ti - - - o tuo

Verdi — Un Ballo in Maschera, Act III

A. In Inghil - terra!

RI. cie - - lo. Mi schianto il cor...

RI. ma par-ti - - ra - - i... ma ad - di - - -

AME. Ric - car - - - do! Ric -

RI. - o! Mi schianto il

(con disperazione) *ff*

Verdi — Un Ballo in Maschera, Act III

A  
\_car - - - do!

RI.  
cor... ti la - - - scio, A - -

A  
*ppp* (con dolore)  
Ric - car - - - do!

RI.  
(si stacca, ma dopo pochi passi tornando a lei con tutta l'anima)  
- me - - lia...

A

RI.  
An - - - cuna vol - - ta ad - - di - -

A  
Ohimè!

RI.  
\_o! l'ul - - - tima vol - - ta ad -

A  
Ad - di - - o!...

RI.  
\_ di - - o! Ad - di - - o!...

*ALL.<sup>o</sup> AGITATO. ♩ = 160 (d'un grido)*

A  
Soc - cor - - so! soc -

RI.  
(lanciatosi inosservato fra loro, trafigge Riccardo.) Ahimè!

REN.  
E tu ri - ce - vi il mi - o!...

*ALL.<sup>o</sup> AGITATO ♩ = 160*  
*pp*

A

OSC. (accorrendo) Oh

The first system shows a vocal line for 'A' with lyrics '\_ cor - - - so!' and an 'OSC.' (Oscillando) marking. Below it is a piano accompaniment with a 'cres.' (crescendo) marking. The vocal line continues with 'Oh'.

(Entrano da tutte le parti Dame, Ufficiali e Guardie)

O  
CORO  
T. Da  
B.

ciel! Ei tru - ci - - da - - to!

The second system features a vocal line for 'O' with lyrics 'ciel! Ei tru - ci - - da - - to!' and a 'Da' marking. Below it are vocal lines for 'CORO' (Tenor and Bass) and a piano accompaniment.

(veggonsi apparire nel fondo Samuel e Tom)  
(accennando Renato)

O

Ec - coll!...

chi?

Ov'è l'in - fame?

cres.

The third system features a vocal line for 'O' with lyrics 'Ec - coll!...' and 'chi?'. Below it are vocal lines for 'CORO' (Tenor and Bass) with lyrics 'Ov'è l'in - fame?' and a piano accompaniment with a 'cres.' (crescendo) marking.

(Tutti mentre lo circondano e gli strappano la maschera)

AME.  
OSC.  
S.

Re - na - - - - - to!  
Re - na - - - - - to!  
Re - na - - - - - to! Ah!  
Re - na - - - - - to! Ah!  
Re - na - - - - - to! Ah!

*ff*

**PRESTISSIMO**  $\text{♩} = 96$   
(con furore)

mor - - - te... in - fa - - - mia, in - fa - mia sul  
mor - - - te... in - fa - - - mia, in - fa - mia sul  
mor - - - te... in - fa - - - mia, in - fa - mia sul

*tutta forza*  
**PRESTISSIMO**  $\text{♩} = 96$

Verdi — Un Ballo in Maschera, Act III

tra - di - tor, tra - di - tor! l'ac - cia - - - ro lo

tra - di - tor, tra - di - tor! l'ac - cia - - - ro lo

tra - di - tor, tra - di - tor! l'ac - cia - - - ro lo

la - - - ce - ri, l'ac - cia - ro ven - di - - ca - - tor!

la - - - ce - ri, l'ac - cia - ro ven - di - - ca - - tor!

la - - - ce - ri, l'ac - cia - ro ven - di - - ca - - tor!

mor - te, mor - te al tra - di - - tor! mor - - te, mor - te al tra - di - tor! ah!..  
 mor - te, mor - te al tra - di - - tor! mor - - te, mor - te al tra - di - tor! ah! .  
 mor - te, mor - te al tra - di - - tor! mor - - te, mor - te al tra - di - tor! ah!..

..... ah!..... ah! mor - te, in - - famia, ah! morte, in - - fa - mia sul tra - di - -  
 ..... ah!..... ah! mor - te, in - - famia, ah! morte, in - - fa - mia sul tra - di - -  
 ..... ah!..... ah! mor - te, in - - famia, ah! morte, in - - fa - mia sul tra - di - -

RICC. 1<sup>o</sup> TEMPO

No, no... la...sciate - lo... la...  
- tor!

RICC. 1<sup>o</sup> TEMPO

...scia - te - lo! Tu...  
- tor!

RI.

m'o - - - di an - - cor.

(a Renato; tratto il dispaccio, fa cenno a lui di accostarsi)

SCENA FINALE

RICC. *ANDANTE* ♩ = 100

*ANDANTE* ♩ = 100

Ella è pura: in braccio a morte te lo

*ppp* *dolciss.* *p*

RI. *dolciss. con espress.*

giuro, Iddio m'a scol ta: io che a-mai la tua con-

*dolciss. sottovoce* *ppp* *pp*

RI. *morendo* (gli dà il foglio)

-sor - - te, ri - - spet - - ta - - to ho il suo can - dor. A no -

*pp*

RI. *sottovoce* *ff* *secca*

-vel lo incarco asce-so tu con lei partir do - - ve - - vi...

*ppp*

Verdi — Un Ballo in Maschera, Act III

*Cantabile*

RI. Io l'a - mai, ma volli il - - le - - so il tuo

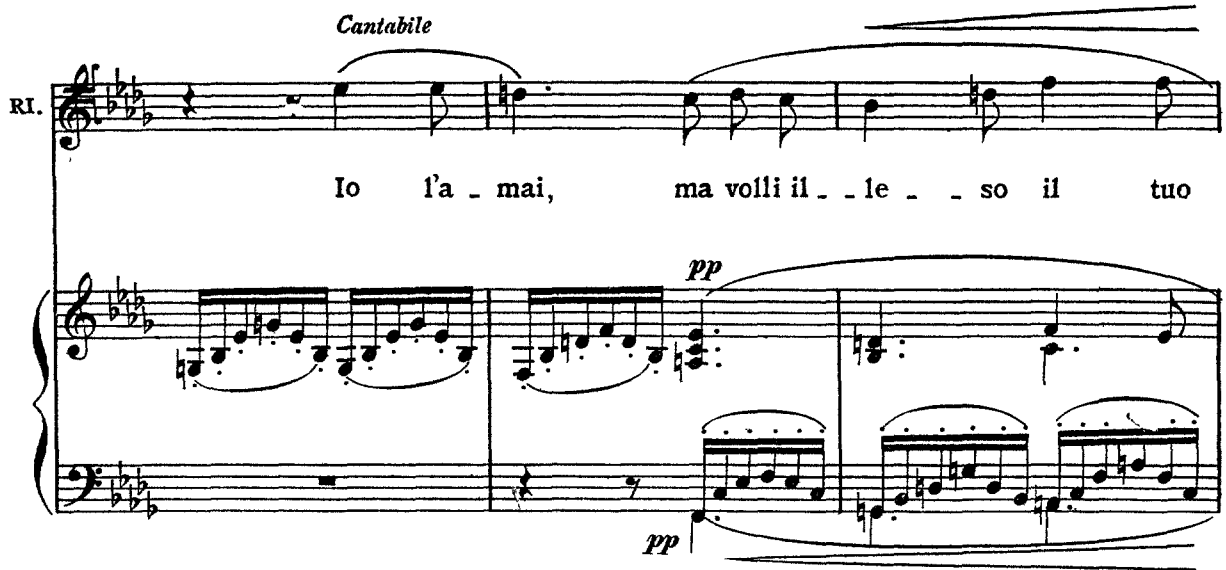

AME.  
Oh rimor - - si del - l'a - mor

OSC.  
O do - lor sen - za mi -

RI. no - - me ed il suo cor!

REN.  
Ciel!..... che

Verdi — Un Ballo in Maschera, Act III

A  
che divo - rano il mio cor, fra un colpo - vole che san - - - guina

O  
- su - - ra, o ter - ri - - - bile sventu - - - ra! la sua fronte è tut - ta

RE.  
fe - - ci! e che m'aspet - - ta e - - se - cra - - to sul - la

A  
e la vit - tima che muor!..... ah!.....

O  
ro - - - rida già dell'ul - timo su - dor!.....

RE.  
ter - - ra! e - - se - cra - - to sul - la ter - - - - ra! di qual

RICC.

Grazia a ognun: signor qui

RE.

sangue e qual vendet ta m'asse tò l'inafausto er\_ror!

*col canto*

*pp*

RI.

so \_ \_ no: tut \_ \_ ti as \_ \_ sol \_ \_ \_ \_ ve il mio per \_

*grandioso*

*ff*

RI.

\_ dono... (Samuel e Tom occupano sempre il fondo della scena)

*sottovoce estremamente p*

O

Cor si gran \_ \_ de e ge \_ \_ \_ \_ ne \_ \_

R

Cor si gran \_ \_ de e ge \_ \_ \_ \_ ne \_ \_

O

Cor si gran \_ \_ de e ge \_ \_ \_ \_ ne \_ \_

C

Cor si gran \_ \_ de e ge \_ \_ \_ \_ ne \_ \_

*PPP sottovoce*

Verdi — Un Ballo in Maschera, Act III

AME. *estremamente PP*

Di - - - o pie - -

OSC.

Di - - - o pie - -

RICC.

REN. *sempre PPP*

Cor sì gran - - dee ge - ne - ro - - - so!

SAM.

TOM

- ro - - - so tu ci ser - - - ba, o Dio pie - -

- ro - - - so tu ci ser - - - ba, o Dio pie - -

- ro - - - so tu ci ser - - - ba, o Dio pie - -

Verdi — Un Ballo in Maschera, Act III

A  
- to - - - so!

O  
- to - - - so!

RI.

RE.

SA. *pp*  
Co\_re gran - - dee ge\_ne - - ro\_so!

T  
Co\_re gran - - dee ge\_ne -

- to - - - so: rag - - gio in ter - - ra a noi mi - -

- to - - - so: rag - - gio in ter - - ra a noi mi - -

- to - - - so: rag - - gio in ter - - ra a noi mi - -

Piano accompaniment

Verdi — Un Ballo in Maschera, Act III

A  
deh tu ci ser . . . . .  
*pp* *dolciss.*

O  
deh tu ci ser . . . . .  
*pp* *dolciss.*

RI.

RE.  
tu ci  
*ppp*

SA.

T  
- ro - - - so, co - - - re gran - - - - -  
- ser - - - ri , mi è del tuo ce - - le - - - ste a - -  
- ser - - - ri - mi è del tuo ce - - le - - - ste a - -  
- ser - - - ri - mi è del tuo ce - - le - - - ste a - -

*pp* *cres.*

Verdi — Un Ballo in Maschera, Act III

A  
- ba .....

O  
- ba .....

RI.

RE.  
ser - - - - - ba, Dio pie- -

SA.  
Co - - - re gran - - - de e

T  
- de, co - - - re gran - - - de e

- mor, rag - - - gio in ter - - - ra del

- mor, rag - - - gio in ter - - - ra del

- mor, rag - - - gio in ter - - - ra del

*cres.* *f*

*f*

*f*

*f*

*f*

*f*

*f*

*f*

A ..... cor sì gran - - - de. Eimuore!

O ..... cor sì gran - - - de. Eimuore!

RI. *con passione*  
Ad - - dio per sempre, miei figli... Ad -

RE. *ff* to - - so ci ser - - - ba. *pp* Eimuore!

SA. *ff* ge - - ne - ro - - - so! *pp* Eimuore!

T. *ff* ge - - ne - ro - - - so! *pp* Eimuore!

tuo ce - - le - - ste a - - mor!

tuo ce - - le - - ste a - - mor!

tuo ce - - le - - ste a - - mor!

*ff* *p* *pp*

Verdi — Un Ballo in Maschera, Act III

A  
ei muore!

O  
ei muore!

RI. *ten. con dolore accel.*  
\_dio, di let - ta A - me - ri - ca... ad - di o...miei figli... per sempre...ah! ohi.

RE.  
ei muore!

SA  
ei muore!

T  
ei muore!

(fa un ultimo sforzo, e grida)  
*a piacere* (la voce gli manca)

RI.  
\_ mè!... io mo - ro! miei fi - gli... per sem... Ad - di -

*col canto* *pp*

Verdi — Un Ballo in Maschera, Act III

*ALLEGRO* ♩ = 152

AME.  
Not - - te..... not - te d'or - - ror, not - - te..... not - te d'or -

OSC.  
Not - - te..... not - te d'or - - ror, not - - te..... not - te d'or -

RICC.  
(cade e spira)  
- o!

REN.  
Not - - te..... not - te d'or - - ror, not - - te..... not - te d'or -

SAM.  
Not - - te..... not - te d'or - - ror, not - - te..... not - te d'or -

TOM  
Not - - te..... not - te d'or - - ror, not - - te..... not - te d'or -

*ALLEGRO* ♩ = 152

O  
Not - - te..... not - te d'or - - ror, not - - te..... not - te d'or -

R  
Not - - te..... not - te d'or - - ror, not - - te..... not - te d'or -

O  
Not - - te..... not - te d'or - - ror, not - - te..... not - te d'or -

C  
Not - - te..... not - te d'or - - ror, not - - te..... not - te d'or -

*ALLEGRO* ♩ = 152

*ff*

Verdi — Un Ballo in Maschera, Act III

(caia la tela)

The musical score consists of several systems. The first system includes vocal parts for Soprano (S.), Alto (O.), Tenor (RE.), and Bass (SA.), each with a vocal line and the text "-ror!.....". The second system includes vocal parts for Tenor (T.) and Bass (SA.), also with "-ror!.....". The third system includes vocal parts for Soprano (S.), Alto (O.), and Bass (SA.), each with "-ror!.....". The fourth system is a piano accompaniment for the grand staff (treble and bass clefs), featuring a complex rhythmic pattern with triplets and sixteenth notes. The score is in the key of B-flat major and 3/4 time.